

ГОСКОМИТЕТ
ПО ГРАЖДАНСКОМУ
СТРОИТЕЛЬСТВУ
И АРХИТЕКТУРЕ
ПРИ ГОССТРОЕ СССР

ЦНИИЭП
ЖИЛИЩА

СЕРИЯ 86 ЖИЛЫЕ ДОМА И БЛОК-СЕКЦИИ СО СТЕНАМИ ИЗ КИРПИЧА

ТИПОВЫЕ ПРОЕКТЫ
5-ЭТАЖНЫХ БЛОК-СЕКЦИЙ

ЧАСТЬ 0 - ОБЩАЯ ЧАСТЬ
РАЗДЕЛ 04/80 ОБЩАЯ ХАРАКТЕРИСТИКА ПРОЕКТА

МОСКВА 1980г.

86-04/1
86-07/1
86-08/1
86-09/1
86-010/1
86-021/1
86-022/1
86-023/1
86-024/1
86-032/1

НАИМЕНОВАНИЕ БЛОК-СЕКЦИИ	ФАСАД 1		ФАСАД 2	
	ПЛАНИРОВОЧНОЕ РЕШЕНИЕ 1 ЭТАЖА			
	I ОСНОВНОЕ	II СО СКВОЗНЫМ ПРОХОДОМ	I ОСНОВНОЕ	II СО СКВОЗНЫМ ПРОХОДОМ
РЯДОВАЯ 04/1				
РЯДОВАЯ 07/1				
РЯДОВАЯ 08/1				
ТОРЦОВАЯ ЛЕВАЯ 09/1				
ТОРЦОВАЯ ПРАВАЯ /С КОЛЕСНОЙ/ 010/1				
УГЛОВАЯ ЛЕВАЯ 021/1				
УГЛОВАЯ ПРАВАЯ 022/1				
ПОВОРОТНАЯ 023/1				
ПОВОРОТНАЯ 024/1				
СОЕДИНИ- ТЕЛЬНАЯ /ПОВОРОТНАЯ/ 032/1				

ТИПОВЫЕ ПРОЕКТЫ 5-ЭТАЖНЫХ БЛОК-СЕКЦИЙ СЕРИИ 86

РАЗРАБОТАНЫ ЦНИИЭП ЖИЛИЩА /127434, МОСКВА, ДМИТРОВСКОЕ ШОССЕ 9, КОРПУС Б/
УТВЕРЖДЕНЫ ГОСГРАЖДАНСТРОЕМ /ПРИКАЗ №250 ОТ 27.XI.1969Г, ПИСЬМО №3-1748 ОТ 24.XII.1970Г, ПИСЬМО №3-1692 ОТ 14.XI.1972Г/

БЛОК-СЕКЦИЯ	5-ЭТАЖНАЯ	29-КВАРТИРНАЯ	86-04/1	ВВЕДЕН В ДЕЙСТВИЕ ЦНИИЭП ЖИЛИЩА /ПРИКАЗ №45 ОТ 14.I.1977Г./
БЛОК-СЕКЦИЯ	5-ЭТАЖНАЯ	20-КВАРТИРНАЯ	86-07/1	ВВЕДЕН В ДЕЙСТВИЕ ЦНИИЭП ЖИЛИЩА /ПРИКАЗ №409 ОТ 30.XII.1976Г./
БЛОК-СЕКЦИЯ	5-ЭТАЖНАЯ	20-КВАРТИРНАЯ	86-08/1	ВВЕДЕН В ДЕЙСТВИЕ ЦНИИЭП ЖИЛИЩА /ПРИКАЗ №409 ОТ 30.XII.1976Г./
БЛОК-СЕКЦИЯ	5-ЭТАЖНАЯ	25-КВАРТИРНАЯ	86-09/1	ВВЕДЕН В ДЕЙСТВИЕ ЦНИИЭП ЖИЛИЩА /ПРИКАЗ №222 ОТ 2.XI.1977Г./
БЛОК-СЕКЦИЯ	5-ЭТАЖНАЯ	25-КВАРТИРНАЯ	86-010/1	ВВЕДЕН В ДЕЙСТВИЕ ЦНИИЭП ЖИЛИЩА /ПРИКАЗ №246 ОТ 22.XI.1977Г./
БЛОК-СЕКЦИЯ	5-ЭТАЖНАЯ	34-КВАРТИРНАЯ	86-021/1	ВВЕДЕН В ДЕЙСТВИЕ ЦНИИЭП ЖИЛИЩА /ПРИКАЗ №244 ОТ 22.XI.1977Г./
БЛОК-СЕКЦИЯ	5-ЭТАЖНАЯ	35-КВАРТИРНАЯ	86-022/1	ВВЕДЕН В ДЕЙСТВИЕ ЦНИИЭП ЖИЛИЩА /ПРИКАЗ №246 ОТ 22.XI.1977Г./
БЛОК-СЕКЦИЯ	5-ЭТАЖНАЯ	20-КВАРТИРНАЯ	86-023/1	ВВЕДЕН В ДЕЙСТВИЕ ЦНИИЭП ЖИЛИЩА /ПРИКАЗ №518 ОТ 20.XII.1977Г./
ПОВОРОТНАЯ С ВНЕШНИМ УГОЛОМ				ВВЕДЕН В ДЕЙСТВИЕ ЦНИИЭП ЖИЛИЩА /ПРИКАЗ №518 ОТ 20.XII.1977Г./
БЛОК-СЕКЦИЯ	5-ЭТАЖНАЯ	20-КВАРТИРНАЯ	86-024/1	ВВЕДЕН В ДЕЙСТВИЕ ЦНИИЭП ЖИЛИЩА /ПРИКАЗ №518 ОТ 20.XII.1977Г./
ПОВОРОТНАЯ В ВНУТРЕННЕМ УГОЛОМ				ВВЕДЕН В ДЕЙСТВИЕ ЦНИИЭП ЖИЛИЩА /ПРИКАЗ №518 ОТ 20.XII.1977Г./
БЛОК-СЕКЦИЯ	5-ЭТАЖНАЯ	20-КВАРТИРНАЯ	86-032/1	ВВЕДЕН В ДЕЙСТВИЕ ЦНИИЭП ЖИЛИЩА /ПРИКАЗ №437 ОТ 30.XI.1978Г./
СОЕДИНИТЕЛЬНАЯ В 3° НАПРАВЛЕНИЯХ ПОД 120° /ПОВОРОТНАЯ/				ВВЕДЕН В ДЕЙСТВИЕ ЦНИИЭП ЖИЛИЩА /ПРИКАЗ №437 ОТ 30.XI.1978Г./

Авторский коллектив

Архитекторы - В.Ефимова, М.Смолицкая
 Конструкторы - Л.Сурегина, Е.Дукерман
 При участии - Е.Голубенковой, Т.Синеващниковой, А.Федотовой
 Инженеры - сантехники - В.Золотова, А.Раковщик, Н.Филиппов
 Инженеры - электрики - Н.Брускин, Б.Старик, М.Шиненко

Пояснительная записка.

Комплексная корректировка проектов произведена по заданию, утвержденному Госгражданстроем 15.08.75г. в целях снижения стоимости трудозатрат и расхода материалов с учетом действующих нормативных документов.

5-этажные блок-секции входят в состав серии 86-кирпичных жилых домов и блок-секции с продольными несущими стенами
 Область применения - I климатический район, возможно применение в III районе, с обычными геологическими условиями и расчетной зимней температурой -25°-30°-35° и 40°С и массой снегового покрова 150 кг/м²

Проектами предусмотрены следующие планировочные решения:
 основное - I, со сквозным проходом - II, с колясочной в подполье - III и 16 типов элементов благоустройства: рядовые, рядовые температурными и осадочными швами, торцовые.

Фасады разработаны в двух вариантах: с лоджиями /Фасад I/ с балконами /Фасад 2/
 В связи с выходом ВСН 36-77 в соответствии с заданием, утвержденным Госгражданстроем 04.06.79г. проведена замена совмещенных вентилярезов крыш на чердачные.

Настоящий проект выполнен в соответствии с действующими нормами и правилами /в том числе по взрывопожарной безопасности/

Гл. архитектор проекта *Ефимова* /В.Ефимова/

Гл. инженер проекта *Дукерман* /Е.Дукерман/

Привязка настоящего проекта выполнена в соответствии с действующими нормами и правилами /в том числе по взрывопожарной безопасности/

Гл. архитектор проекта привязки...../...../

Гл. инженер проекта привязки...../...../

.....19...г

ЦНИИЭП ЖИЛИЩА
 МОСКВА

С.Г. ГЛАВ. ИНЖЕНЕР
 В.А. ГЛАВ. АРХИТЕКТОР
 А.А. ГЛАВ. ИНЖЕНЕР
 А.А. ГЛАВ. АРХИТЕКТОР
 А.А. ГЛАВ. ИНЖЕНЕР
 А.А. ГЛАВ. АРХИТЕКТОР

1980

ТИПОВЫЕ ПРОЕКТЫ 86-04/1, 07/1, 08/1, 09/1, 010/1, 021/1, 022/1, 023/1, 024/1, 032/1	ЧАСТЬ 0	Л И С Т
	РАЗДЕЛ 0-1/80	1

МА
№ 7-200
ВАШЕН

КАРТА

ГАИЖ. № 13.59

ЖИЛИЩНО-Т. ПОСКВА
ЦНИИЭП

НАИМЕНОВАНИЕ	ЛИСТ	СТР.	НАИМЕНОВАНИЕ	ЛИСТ	СТР.
Обложка	—	1	ТАБЛИЦА ПЛОЩАДЕЙ И ОБЪЕМОВ	27	28
Заглавный лист / начало /	1	2	БЛОК-СЕКЦИИ 86-07/1, 86-09/1. ФАСАДЫ 1	28	29
Заглавный лист / окончание /	2 И	3	БЛОК-СЕКЦИИ 86-07/1, 86-010/1 ФАСАДЫ 1	29	30
Номенклатура 5-этажных блок-секций	3	4	БЛОК-СЕКЦИИ 86-08/1, 86-021/1. ФАСАДЫ 1	30	31
Схемы блокировок блок-секций	4	5	БЛОК-СЕКЦИИ 86-07/1, 86-022/1. ФАСАДЫ 1	31	32
Схемы блокировок блок-секций	5	6	БЛОК-СЕКЦИИ 86-04/1, 86-023/1. ФАСАДЫ 1	32	33
Состав проекта	6 И	7	БЛОК-СЕКЦИИ 86-07/1, 86-024/1. ФАСАДЫ 1	33	34
Варианты проектных решений	7	8	БЛОК-СЕКЦИИ 86-04/1, 86-023/1, 86-032/1. ФАСАДЫ 1.	34	35
БЛОК-СЕКЦИИ 86-04/1 И 86-021/1. СЕКЦИЯ 1Б-2Б-2Б /ЛЕВАЯ/ ТИПОВОЙ ЭТАЖ ПЕРВЫЙ ЭТАЖ. ПЛАНИРОВОЧНОЕ РЕШЕНИЕ ОСНОВНОЕ	8	9	БЛОК-СЕКЦИИ 86-04/1, 86-09/1, 86-010/1, 86-021/1, 86-023/1, 86-024/1 ФРАГМЕНТ ФАСАДА ПО ОСИ АС. ФАСАД 1.	35	36
БЛОК-СЕКЦИИ 86-04/1 И 86-023/1. СЕКЦИЯ 1Б-2Б-2Б /ПРАВАЯ/ ТИПОВОЙ И ПЕРВЫЙ ЭТАЖИ.	9	10	БЛОК-СЕКЦИИ 86-07/1, 86-021/1, 86-023/1 ФРАГМЕНТ ФАСАДА ПО ОСИ АС. ФАСАД 1	36	37
БЛОК-СЕКЦИЯ 86-04/1. СЕКЦИЯ 1Б-2Б-2Б /ЛЕВАЯ/. ПЕРВЫЙ ЭТАЖ ПЛАНИРОВОЧНОЕ РЕШЕНИЕ СО СКВОЗНЫМ ПРОХОДОМ. РАЗРЕЗ 1-1	10	11	БЛОК-СЕКЦИЯ 86-032/1. ФРАГМЕНТ ФАСАДА ПО ОСИ АС	37	38
БЛОК-СЕКЦИЯ 86-07/1. СЕКЦИЯ 3А-3А. ТИПОВОЙ ЭТАЖ. ФРАГМЕНТ СЕКЦИИ 1 ЭТАЖА. ПЛАНИРОВОЧНОЕ РЕШЕНИЕ ОСНОВНОЕ	11	12	БЛОК-СЕКЦИИ 86-04/1, 86-08/1, 86-09/1, 86-010/1 ФРАГМЕНТ ФАСАДА ПО ОСИ ГС. ФАСАД 1	38	39
БЛОК-СЕКЦИИ 86-08/1. СЕКЦИЯ 3Б-4Б. ТИПОВОЙ ЭТАЖ. ФРАГМЕНТ СЕКЦИИ 1 ЭТАЖА. ПЛАНИРОВОЧНОЕ РЕШЕНИЕ ОСНОВНОЕ	12	13	БЛОК-СЕКЦИИ 86-07/1, 86-023/1 ФРАГМЕНТ ФАСАДА ПО ОСИ ГС. ФАСАДЫ 1 И 2	39	40
БЛОК-СЕКЦИЯ 86-07/1 И 86-08/1. ПЕРВЫЙ ЭТАЖ. ПЛАНИРОВОЧНОЕ РЕШЕНИЕ СО СКВОЗНЫМ ПРОХОДОМ	13	14	БЛОК-СЕКЦИЯ 86-024/1. ФРАГМЕНТ ФАСАДА ПО ОСИ ГС. ФАСАД 1.	40	41
БЛОК-СЕКЦИЯ 86-09/1. СЕКЦИЯ 1А-2Б-3А /ЛЕВАЯ/. ТИПОВОЙ ЭТАЖ ФРАГМЕНТ СЕКЦИИ 1 ЭТАЖА	14	15	БЛОК-СЕКЦИИ 86-04/1, 86-08/1, 86-09/1, 86-010/1. ФРАГМЕНТ ФАСАДА ПО ОСИ ГС. ФАСАД 1. ВАРИАНТ КИРПИЧНОГО ОГРАЖДЕНИЯ	41	42
БЛОК-СЕКЦИЯ 86-09/1. СЕКЦИЯ 3Б-5А. ТИПОВОЙ ЭТАЖ ФРАГМЕНТ СЕКЦИИ 1 ЭТАЖА	15	16	БЛОК-СЕКЦИИ 86-07/1, 86-09/1. ФАСАДЫ 2	42	43
БЛОК-СЕКЦИЯ 86-010/1. СЕКЦИЯ 1А-2Б-3А /ПРАВАЯ/. ТИПОВОЙ ЭТАЖ ФРАГМЕНТ СЕКЦИИ 1 ЭТАЖА	16	17	БЛОК-СЕКЦИИ 86-07/1, 86-010/1. ФАСАДЫ 2	43	44
БЛОК-СЕКЦИЯ 86-010/1. СЕКЦИЯ 3Б-5А. ТИПОВОЙ ЭТАЖ ФРАГМЕНТ СЕКЦИИ 1 ЭТАЖА	17	18	БЛОК-СЕКЦИИ 86-08/1, 86-021/1. ФАСАДЫ 2	44	45
БЛОК-СЕКЦИЯ 86-021/1. СЕКЦИЯ 1Б-3А-3А-5Б /ЛЕВАЯ/. ТИПОВОЙ ЭТАЖ ФРАГМЕНТ СЕКЦИИ 1 ЭТАЖА	18	19	БЛОК-СЕКЦИИ 86-07/1, 86-022/1. ФАСАДЫ 2	45	46
БЛОК-СЕКЦИЯ 86-022/1. СЕКЦИЯ 1Б-3А-3А-5Б /ПРАВАЯ/. ТИПОВОЙ ЭТАЖ ФРАГМЕНТ СЕКЦИИ 1 ЭТАЖА	19	20	БЛОК-СЕКЦИИ 86-04/1, 86-023/1 ФАСАДЫ 2	46	47
БЛОК-СЕКЦИЯ 86-023/1. СЕКЦИЯ 3А-4Б. ТИПОВОЙ ЭТАЖ	20	21	БЛОК-СЕКЦИИ 86-04/1, 86-07/1, 86-024/1. ФАСАДЫ 2	47	48
БЛОК-СЕКЦИЯ 86-023/1. ФРАГМЕНТ СЕКЦИИ ПЕРВОГО ЭТАЖА	21	22	БЛОК-СЕКЦИИ 86-04/1, 86-09/1, 86-021/1, 86-024/1 ФРАГМЕНТ ФАСАДА ПО ОСИ АС. ФАСАД 2	48	49
БЛОК-СЕКЦИЯ 86-024/1. СЕКЦИЯ 3А-4Б. ТИПОВОЙ ЭТАЖ	22	23	БЛОК-СЕКЦИИ 86-07/1, 86-021/1, 86-022/1, 86-023/1 ФРАГМЕНТ ФАСАДА ПО ОСИ АС. ФАСАД 2	49	50
БЛОК-СЕКЦИЯ 86-024/1. ФРАГМЕНТ СЕКЦИИ ПЕРВОГО ЭТАЖА	23	24	БЛОК-СЕКЦИЯ 86-024/1. ФРАГМЕНТ ФАСАДА ПО ОСИ ГС. ФАСАД 2	50	51
БЛОК-СЕКЦИЯ 86-032/1. СЕКЦИЯ 1Б-2А-3Б-3Б. ТИПОВОЙ ЭТАЖ	24	25	БЛОК-СЕКЦИИ 86-04/1, 86-08/1, 86-09/1, 86-010/1 ФРАГМЕНТ ФАСАДА ПО ОСИ ГС. ФАСАД 2	51	52
БЛОК-СЕКЦИЯ 86-032/1. СЕКЦИЯ 1Б-2А-3Б-3Б. ПЕРВЫЙ ЭТАЖ. РАЗРЕЗ 1-1	25	26	БЛОК-СЕКЦИИ 86-04/1, 86-08/1, 86-09/1, 86-010/1. ФРАГМЕНТ ФАСАДА ПО ОСИ ГС. ФАСАД 2. ВАРИАНТ КИРПИЧНОГО ОГРАЖДЕНИЯ	52	53
ТАБЛИЦА ПЛОЩАДЕЙ	26	27	ИЗМЕНЕНИЯ ВНЕСЕНЫ В СВЯЗИ С РАЗРАБОТКОЙ ВАРИАНТА СВАЙНЫХ ФУНДАМЕНТОВ. 15. 11. 82г. гл. инж. пр-та ЦУБЕРМАН		

1982

ЗАГЛАВНЫЙ ЛИСТ /ОКОНЧАНИЕ/

ТИПОВЫЕ ПРОСКТЫ ЧАСТЬ 0 ЛИСТ
86-04/1, 07/1, 08/1, 09/1, 021/1, 022/1, 023/1, 024/1, 032/1 РАЗДЕЛ 0-1
2 И

ЖИЛИЩА
 ЦЕНТРА
 г. МОСКВА
 ОСНОВНЫЕ
 ТЕХНИЧЕСКИЕ
 ДАННЫЕ
 ПО ПЛАНУ
 ЧАСТИ
 ЦЕНТРА
 ЖИЛИЩА
 ЦЕНТРА
 г. МОСКВА

№ ПРОЕКТА	СХЕМА ПЛАНА	ВARIANT (ШИФР)	КОЛИЧЕСТВО КВАРТИР	ПРИМЕРЕНИЕ	№ ПРОЕКТА	СХЕМА ПЛАНА	ВARIANT (ШИФР)	КОЛИЧЕСТВО КВАРТИР	4										
										КОЛИЧЕСТВО КВАРТИР									
										35	1А	1Б	2А	2Б	3А	3Б	4А	4Б	5А
86-08/1		И-1, И-2, И-3, И-4, И-5, И-6, И-7	1, 2, 3, 4, 5, 6, 7, 8, 9, 10, 11	РАЗРАБОТАНЫ РАБОЧЕ ЧЕРТЕЖИ	86-022/1		И-1, И-2, И-3, И-4, И-5, И-6, И-7	1, 2, 3, 4, 5, 6, 7, 8, 9, 10, 11	РАЗРАБОТАНЫ РАБОЧЕ ЧЕРТЕЖИ										
86-07/4		И-1, И-2, И-3, И-4, И-5, И-6, И-7	6, 7, 8, 9, 10, 11, 12, 13, 14, 15, 16	РАЗРАБОТАНЫ РАБОЧЕ ЧЕРТЕЖИ	86-023/1		И-1, И-2, И-3, И-4, И-5, И-6, И-7	6, 7, 8, 9, 10, 11, 12, 13, 14, 15, 16	РАЗРАБОТАНЫ РАБОЧЕ ЧЕРТЕЖИ										
86-08/1		И-1, И-2, И-3, И-4, И-5, И-6, И-7	1, 2, 3, 4, 5, 6, 7, 8, 9, 10, 11	РАЗРАБОТАНЫ РАБОЧЕ ЧЕРТЕЖИ	86-024/1		И-1, И-2, И-3, И-4, И-5, И-6, И-7	6, 7, 8, 9, 10, 11, 12, 13, 14, 15, 16	РАЗРАБОТАНЫ РАБОЧЕ ЧЕРТЕЖИ										
86-09/1		И-1, И-2, И-3	1, 4, 5, 6, 8, 10	РАЗРАБОТАНЫ РАБОЧЕ ЧЕРТЕЖИ	86-032/1		И-1, И-2, И-3, И-4	17, 18, 19, 20, 21, 22, 23, 24, 25	РАЗРАБОТАНЫ РАБОЧЕ ЧЕРТЕЖИ										
86-010/1		И-1, И-2, И-3	1, 4, 5, 7, 9, 11	РАЗРАБОТАНЫ РАБОЧЕ ЧЕРТЕЖИ	СОЕДИНИТЕЛЬНАЯ БЛОК-СЕКЦИЯ		И	19, 4, 11, 4	УТВЕРЖАЕН ТЕХНИЧ. ПРОЕКТ										
86-021/1		И-1, И-2, И-3, И-4, И-5, И-6, И-7	1, 2, 3, 4, 5, 6, 7, 8, 9, 10, 11	РАЗРАБОТАНЫ РАБОЧЕ ЧЕРТЕЖИ	МАЛОСЕМЕЙНЫХ БЛОК-СЕКЦИЯ		И	63, 45, 44, 10	РАЗРАБОТАНЫ РАБОЧЕ ЧЕРТЕЖИ										

ДАННЫЕ В СКОБКАХ - ДЛЯ СКВОЗНОГО ПРОХОДА
 ПЛАНИРОВОЧНЫЕ РЕШЕНИЯ И ВАРИАНТЫ БЛОК-СЕКЦИЙ (ШИФР) СМ. ОБЛОЖКИ ПРОЕКТОВ

1980

НОМЕНКЛАТУРА 5-ЭТАЖНЫХ БЛОК-СЕКЦИЙ

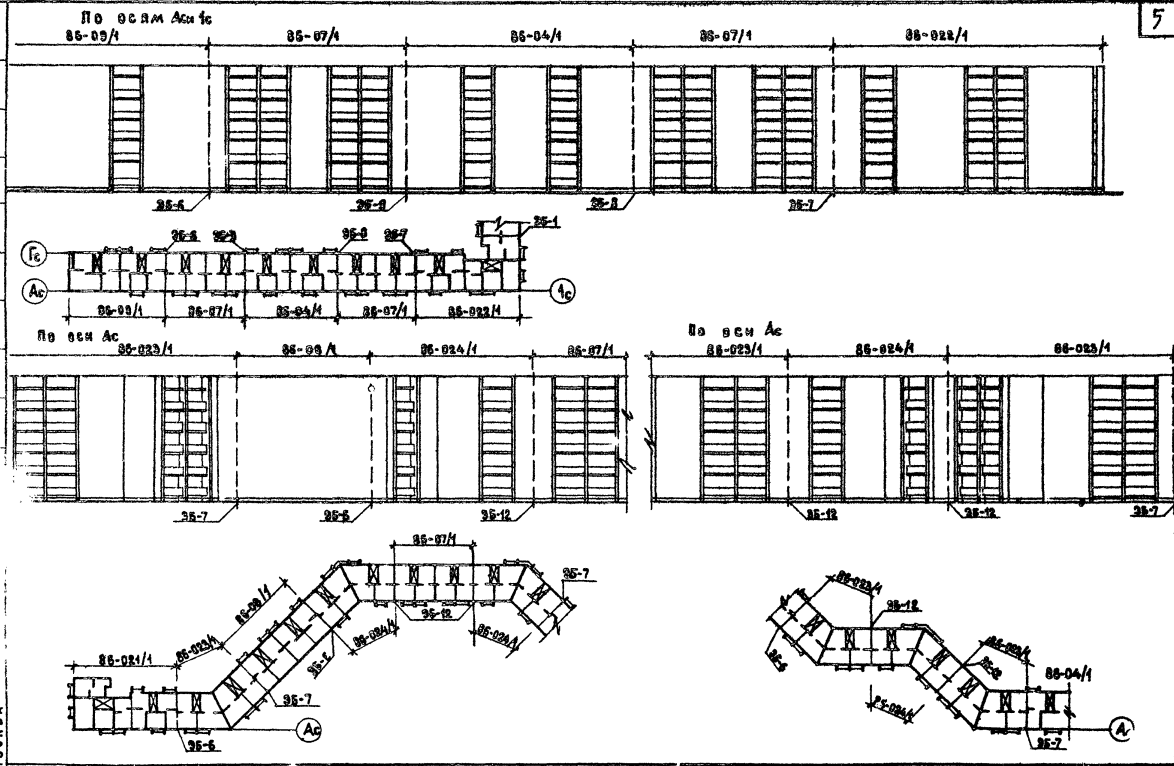

ИРИ...
Г. МОСКВА

1980

СХЕМЫ БЛОКИРОВОК БАК-СЕКЦИЙ

ТИПОВЫЕ ПРОЕКТЫ 86-04/1, 07/1, 02/1, 05/1, 010/1 02/1, 022/1, 023/1, 024/1, 072/1	ЧАСТЬ 0	ЛИСТ 4
	РАЗДЕЛ 1/80	

ДАТА
ИМ. №
ВЗЛОЖ.

СЕРГАСОВА НВ

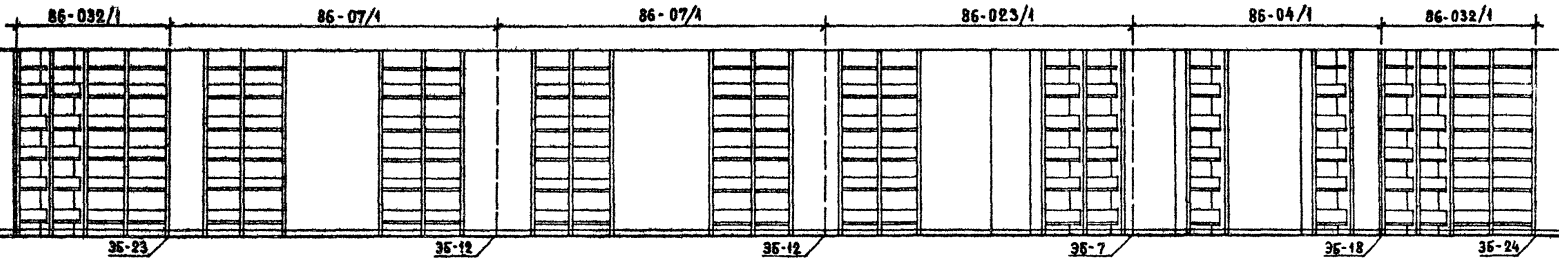
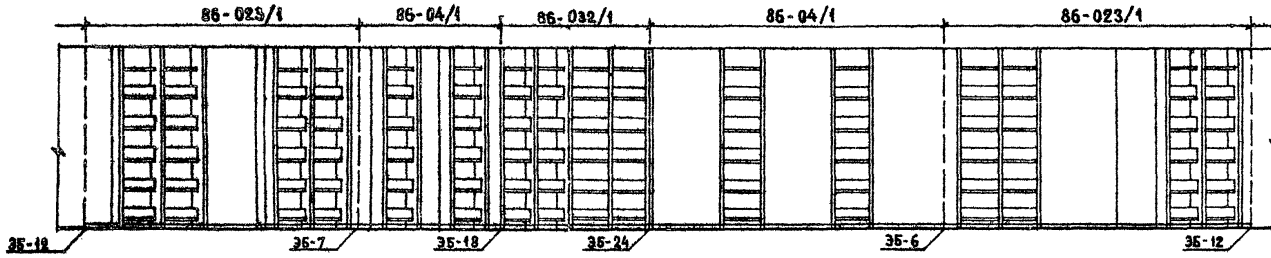

МАЛЮКОВА
ЕЖИНА

224

РАЗРАБОТКА

ПРОЕКЦИЯ

ЭЛЕМЕНТЫ

А. МАРШАЛ
П. А. П. П.
А. В. П. П.

ЖИЛИЩА

П. П. П.

Г. МОСКВА

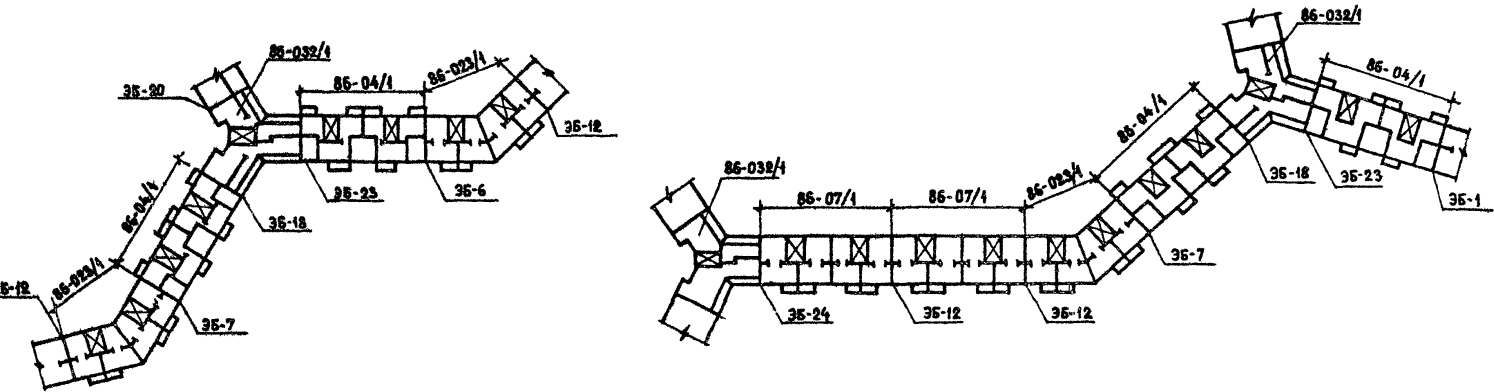

1980

Схемы блокировок блок - секций

ТИПОВЫЕ ПРОЕКТЫ
86-04/1, 07/1, 08/1, 09/1, 010/1
021/1, 022/1, 023/1, 024/1, 032/1

ЧАСТЬ 0
РАЗДЕЛ 0-1/80

Лист
5

ДАТА ИЗМ. №	ВЗГЛЯД	ЧАСТЬ	РАЗДЕЛ		НОМЕР БЛОК-СЕКЦИИ											7			
			№	НАИМЕНОВАНИЕ	86-04/1	86-07/1	86-08/1	86-09/1	86-010/1	86-12/1	86-022/1	86-023/1	86-024/1	86-025/1	86-026/1				
		9 ОБЩАЯ ЧАСТЬ	0-1	ОБЩАЯ ХАРАКТЕРИСТИКА ПРОЕКТА	•	•	•	•	•	•	•	•	•	•	•	•	•		
			0-2	МАТЕРИАЛЫ ДЛЯ КОМПОНОВКИ ЖИЛЫХ ДОМОВ ИЗ БЛОК-СЕКЦИЙ	•	•	•	•	•	•	•	•	•	•	•	•	•		
		01 АРХИТЕКТУРНО-СТРОИТЕЛЬНЫЕ ЧЕРТЕЖИ НИЖЕ ОТМЕТКИ 0.000	01-1	ЛЕНТОЧНЫЕ ФУНДАМЕНТЫ	•	•	•	•	•	•	•	•	•	•	•	•	•		
			01-2	СВАЙНЫЕ ФУНДАМЕНТЫ	•	•	•	•	•	•	•	•	•	•	•	•	•		
		1 АРХИТЕКТУРНО-СТРОИТЕЛЬНЫЕ ЧЕРТЕЖИ ВЫШЕ ОТМЕТКИ 0.000	1-1	ЗДАНИЕ С ФАСАДАМИ 1 И 2	•	•	•	•	•	•	•	•	•	•	•	•	•		
		2 ОТОПЛЕНИЕ И ВЕНТИЛЯЦИЯ	2-1	С РАДИАТОРАМИ НА РАСЧЕТНЫЕ ТЕМПЕРАТУРЫ -25°, -30°, -35°, -40°	•	•	•	•	•	•	•	•	•	•	•	•	•		
		3 ВОДОПРОВОД, КАНАЛИЗАЦИЯ, ГАЗОПРОВОД			•	•	•	•	•	•	•	•	•	•	•	•	•		
		5 ЭЛЕКТРОБООРУДОВАНИЕ			•	•	•	•	•	•	•	•	•	•	•	•	•		
		6 УСТРОЙСТВА СВЯЗИ			•	•	•	•	•	•	•	•	•	•	•	•	•		
		8 СМЕТЫ			•	•	•	•	•	•	•	•	•	•	•	•	•		
		8 СМЕТЫ	8-1	ЗДАНИЕ С ФАСАДАМИ 1.	•	•	•	•	•	•	•	•	•	•	•	•	•		
			8-2	ЗДАНИЕ С ФАСАДАМИ 2.	•	•	•	•	•	•	•	•	•	•	•	•	•	•	
			8.9-4	СМЕТЫ К ЭЛЕМЕНТАМ БЛОКИРОВКИ	•	•	•	•	•	•	•	•	•	•	•	•	•	•	
			СМ.1	ЗДАНИЕ С ФАСАДАМИ 1. СВАЙНЫЕ ФУНДАМЕНТЫ.	•	•	•	•	•	•	•	•	•	•	•	•	•	•	
			СМ.2	ЗДАНИЕ С ФАСАДАМИ 2. СВАЙНЫЕ ФУНДАМЕНТЫ.	•	•	•	•	•	•	•	•	•	•	•	•	•	•	
			СМ.1.1	СМЕТЫ К ЭЛЕМЕНТАМ БЛОКИРОВКИ. СВАЙНЫЕ ФУНДАМЕНТЫ.	•	•	•	•	•	•	•	•	•	•	•	•	•	•	
		9 Узлы и детали	9.2-7	АРХИТЕКТУРНО-СТРОИТЕЛЬНЫЕ УЗЛЫ И ДЕТАЛИ ВЫШЕ ОТМ. 0.000	•	•	•	•	•	•	•	•	•	•	•	•	•		
			9.3-3	САНИТАРНО-ТЕХНИЧЕСКИЕ УЗЛЫ И ДЕТАЛИ	•	•	•	•	•	•	•	•	•	•	•	•	•	•	
			9.4-1	ЭЛЕМЕНТЫ БЛОКИРОВКИ НИЖЕ ОТМЕТКИ 0.000	•	•	•	•	•	•	•	•	•	•	•	•	•	•	
			9.4-2	ЭЛЕМЕНТЫ БЛОКИРОВКИ ВЫШЕ ОТМЕТКИ 0.000	•	•	•	•	•	•	•	•	•	•	•	•	•	•	
			УАС.1-1	ЭЛЕМЕНТЫ БЛОКИРОВКИ НИЖЕ ОТМЕТКИ 0.000. СВАЙНЫЕ ФУНДАМЕНТЫ	•	•	•	•	•	•	•	•	•	•	•	•	•	•	
			10.1-1	ЖЕЛЕЗОБЕТОННЫЕ ИЗДЕЛИЯ	•	•	•	•	•	•	•	•	•	•	•	•	•	•	
		10 ИЗДЕЛИЯ ЗАВОДСКОГО ИЗГОТОВЛЕНИЯ	10.1-2.1	ПАНЕЛИ ПЕРЕКРЫТИЙ	•	•	•	•	•	•	•	•	•	•	•	•	•		
			10.1-2.3	ПАНЕЛИ ПЕРЕКРЫТИЙ ЖЕЛЕЗОБЕТОННЫЕ МНОГОВУСТУПНЫЕ	•	•	•	•	•	•	•	•	•	•	•	•	•	•	
			10.1-2.4	ПАНЕЛИ ПЕРЕКРЫТИЙ ЖЕЛЕЗОБЕТОННЫЕ (РЕБРИСТЫЕ) САНТЕХНИЧЕСКИЕ	•	•	•	•	•	•	•	•	•	•	•	•	•	•	
			10.1-3	БАЛКОННЫЕ ПЛИТЫ	•	•	•	•	•	•	•	•	•	•	•	•	•	•	
			10.1-3.1	БАЛКОННЫЕ ПЛИТЫ	•	•	•	•	•	•	•	•	•	•	•	•	•	•	
			10.1-3.3	ПЛИТЫ ЛОДЖИЙ ЖЕЛЕЗОБЕТОННЫЕ РЕБРИСТЫЕ	•	•	•	•	•	•	•	•	•	•	•	•	•	•	
			10.2-1	ГИПСОБЕТОННЫЕ И ЛЕГКОБЕТОННЫЕ ИЗДЕЛИЯ	•	•	•	•	•	•	•	•	•	•	•	•	•	•	
			СМета к типовому проекту 86-032/1 РАЗДЕЛ 8-1 ВЫПУЩЕНА В НОРМАХ И ЦЕНАХ, ВВЕДЕННЫХ С 1.01.84г и ИМЕЕТ ОБОЗНАЧЕНИЕ СМ 1.84 СМЕТНЫЕ ЦЕНЫ НА ИНДУСТРИАЛЬНЫЕ ИЗДЕЛИЯ К СМете СМ 1.84 ТИПОВОГО ПРОЕКТА 86-032/1 РАЗДЕЛЫ 10.9-18/84 ; 10.9-2/84 ; 10.9-15/84 ; СМ 0-1/84 ; 10.9-14/84	10.3-1	ДЕРЕВЯННЫЕ ИЗДЕЛИЯ	•	•	•	•	•	•	•	•	•	•	•	•	•	
				10.4-1	МЕТАЛЛИЧЕСКИЕ ИЗДЕЛИЯ	•	•	•	•	•	•	•	•	•	•	•	•	•	•
				10.5-1	СМЕТНЫЕ ЦЕНЫ НА ЖЕЛЕЗОБЕТОННЫЕ ИЗДЕЛИЯ	•	•	•	•	•	•	•	•	•	•	•	•	•	•
				10.8-2	МУСОРОПРОВОД МПЗ (ИЗ СЕРИИ 83)	•	•	•	•	•	•	•	•	•	•	•	•	•	•
				10.9-2	РАЗНЫЕ ИЗДЕЛИЯ. СМЕТНЫЕ ЦЕНЫ.	•	•	•	•	•	•	•	•	•	•	•	•	•	•
				10.9-3	СМЕТНЫЕ ЦЕНЫ НА ЖЕЛЕЗОБЕТОННЫЕ ИЗДЕЛИЯ (ИЗ СЕРИИ 85)	•	•	•	•	•	•	•	•	•	•	•	•	•	•
				10.9-5	РАЗНЫЕ ИЗДЕЛИЯ	•	•	•	•	•	•	•	•	•	•	•	•	•	•
			10.9-8	РАЗНЫЕ ИЗДЕЛИЯ	•	•	•	•	•	•	•	•	•	•	•	•	•	•	
			10.9-19	РАЗНЫЕ ИЗДЕЛИЯ	•	•	•	•	•	•	•	•	•	•	•	•	•	•	
		РАСЧЕТЫ СМЕТНЫХ ЦЕН		РСЦ 1-73, РСЦ-73, РСЦ 7-75; 4-84, 14-84; 16-84	•	•	•	•	•	•	•	•	•	•	•	•	•	•	
		13 ДОПОЛНИТЕЛЬНЫЕ ЧЕРТЕЖИ.	13-2	УКАЗАНИЯ ПО ВОЗВЕДЕНИЮ КАМЕННЫХ КОНСТРУКЦИЙ В ЗИМНИХ УСЛОВИЯХ (ТИПОВОЙ ПРОЕКТ 144-86-2/1)	•	•	•	•	•	•	•	•	•	•	•	•	•	•	
РАЗДЕЛ 01 ВКЛЮЧЕН В СОСТАВ БЛОК-СЕКЦИИ 86-04/1																			

ЦЕНТРАЛЬНАЯ ЖИЛИЩНО-КОММУНАЛЬНО-ХОЗЯЙСТВЕННАЯ УПРАВЛЕНИЕ ГОРОДА МОСКВЫ

1982

СОСТАВ ПРОЕКТА

ТИПОВЫЕ ПРОЕКТЫ ЧАСТЬ 9 АИСТ
 86-04/1, 07/1, 08/1, 09/1, 01/1
 021/1, 022/1, 023/1, 024/1, 025/1 РАЗДЕЛ 01/00 БИ

СОСТАВЛЯЮЩИЕ	ДАТА ВВОДА В ОБИГ	ИЗДАНИЕ	НАИМЕНОВАНИЕ	ХАРАКТЕРИСТИКА	НАИМЕНОВАНИЕ	ХАРАКТЕРИСТИКА	НАИМЕНОВАНИЕ	ХАРАКТЕРИСТИКА	
РАСЧЕТ ПЛОЩАДИ ОБЪЕМА МАТЕРИАЛОВ НА СТРОИТЕЛЬСТВО ЖИЛИЩНО-КОММУНАЛЬНОГО ФОНДА В ГОРОДАХ И СЕЛАХ РСФСР ТИПОВЫЕ ПРОЕКТЫ ЖИЛИЩНО-КОММУНАЛЬНОГО ФОНДА В ГОРОДАХ И СЕЛАХ РСФСР ЧАСТЬ I ЛИСТ			ФАСАДЫ *	4 2 С БАДЖИ И АМИ С БААКОНАМИ	Козырьки над входами	1 ЖЕЛЕЗОБЕТОННЫЕ ПАНТЫ		Высотой 150 мм ствола мусоропровода окрашивается силикатными или ПВХ краской в цвет стен	
			Фундаменты	12,3 Асбестоцементные из сборных Ж/Б панелей и бетонных блоков на Р7-1,5; 2,0; 2,5 кг/см ²	Чердак. Покровные	1 Холодный чердак h=14-1.6 м 1 Из сборных железобетонных ребристых панелей	Отделка окон	1 Масляная окраска 2 Прозрачная отделка водостойкими лаками	
			Стены тех-подвоя	1 Сборные бетонные блоки и кирпичные	Кровля	1 Рулонный ковер	Отделка внутренних дверей	1 Масляная окраска 2 Фанерование	
			Наружные стены	1 Кирпичные толщиной 510, 550, 640 и 680 мм см. пояснительную записку	Отделка наружных стен	1 Облицовка отборным красным кирпичом 2 Облицовка светлым керамическим кирпичом 3 Облицовка силикатным кирпичом	Отопление центральное	1 С чугунными, радиаторами, температурой воды 95-70°С. Система однотрубная с нижней разводкой магистраль П-образными стояками, регулируемая, на расчетные температуры -25°, -30°, -35°, -40°	
			Внутренние стены и вентиляторы	1 Кирпичные из полнотелого кирпича 2 Кирпичные из пустотелого кирпича	Отделка потолка	1 Облицовка плиткой "кабанчик" 2 Терразитовая штукатурка	Вентиляция	1 Естественная из кухни и санузла, из кухни 4 и 5 этажей принудительная.	
			Перегородки межкомнатные	1 Гипсобетонные панели толщиной 80 мм	Стены внутренние	1 Сухая штукатурка 2 Мокрая штукатурка	Водопровод	1 Хозяйственно-питьевой от внешней сети	
			Санузлы	1 Керамзитобетонные панели толщиной 60 мм /сантехника розсыпью/ 2 Легкобетонные санитарно-технические кабины	Полы в комнатах и коридорах	1 Рулонные материалы 2 Паркетные доски 3 Дощатые	Горячее водоснабжение	1 Централизованное от внешней сети	
			Перекрытия	1 Железобетонные многослойные панели 2 Сантехнические панели ребристые 3 Железобетонные многослойные панели 4 Сантехнические панели многослойные	Полы в кухнях	1 Рулонные материалы 2 Плитки ПВХ	Канализация	1 В городскую сеть, с установкой в квартирах ванн, умывальников, унитазов и моек	
			Лестницы	1 Сборные железобетонные площадки и марши, доборные бетонные ступени	Полы в санузлах и вестибюлях	1 Керамическая плитка	Водосток	1 Внутренний с открытым выпуском	
			Перемишки	1 Сборные железобетонные	Полы в лоджиях, балконах	1 Цементные с железением	Газопровод	1 От городской сети к газовым приборам	
			Перемишки фасады	1 Сборные железобетонные 2 По металлоалюминиевым уголкам	Окна	1 Со спаренными переплетами до-20°С 2 С раздельными переплетами до-30°С 3 С тройным остеклением ниже -31°С	Электрооборудование	1 Лампами накаливания от сети 380/220 В, без электроплит	
			Панты лоджий	1 Железобетонные ребристые 2 Железобетонные многослойные 3 Железобетонные многослойные с "носиком"	Двери наружные	1 Щитовые, обшитые рейками	Устройства связи	1 Радиотрансляционная сеть, телефонные вводы, коллективные телеантенны	
			Ограждения лоджий	1 Бетонные панты толщиной 120 мм 2 Кирпичные армированные 3 Металлические с экранами	Двери внутренние	1 Щитовые по ГОСТ 6629-74	Мусоропровод	1 С камерой на первом этаже	
			Панты балконов	1 Железобетонные с=3670 мм 2 Железобетонные с=3590 мм	Отделка стен жилых комнат и передних	1 Оклейка обоями 2 Клеевая покраска			
			Ограждения балконов	1 Кирпичные армированные 2 Металлические с экранами	Отделка стен кухни и санузлов	1 Масляная окраска на высоту 1.6 м и облицовка глазурованной плиткой над кухонным оборудованием на высоту 450 мм			
					Отделка стен ванн и комнат	1 Облицовка глазурованной плиткой на высоту 1.8 м, выше-высококачественная клеевая окраска			
					Отделка стен лестничной клетки	1 Высококачественная клеевая окраска 2 Глазурованная-масляная окраска			
	*) Фасады блок-секции 86-032/1 разработаны только с лоджиями с бетонными и кирпичными ограждениями								

1980

ВАРИАНТЫ ПРОЕКТНЫХ РЕШЕНИЙ

ТИПОВЫЕ ПРОЕКТЫ
86-04/07/1, 08/1, 09/1, 010/1,
021/1, 022/1, 023/1, 024/1, 025/1/1
ЧАСТЬ I
ЛИСТ
РАЗДЕЛ 0-1/80 7

ИВА

МОСКВА

9

ТИПОВОЙ ЭТАЖ

ПЕРВЫЙ ЭТАЖ

ЗДАНИЕ С ФАСАДАМИ 2

ЗДАНИЕ С ФАСАДАМИ 1

ЗДАНИЕ С ФАСАДАМИ 2

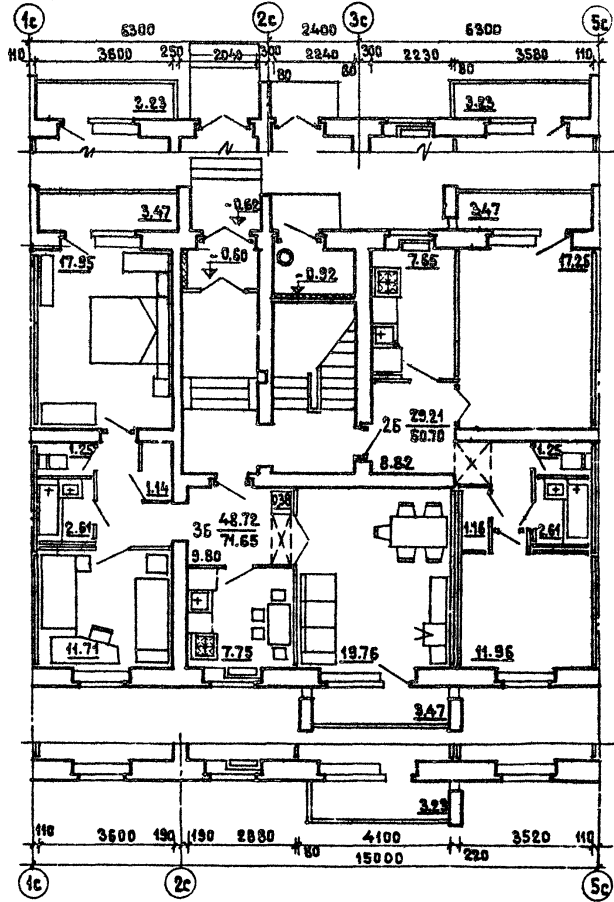
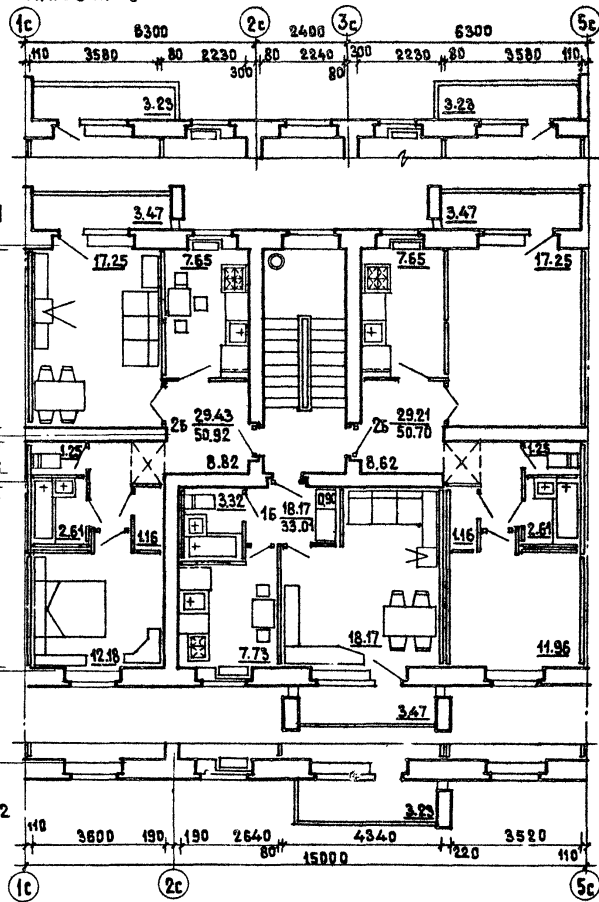

1980

Блок-секции 86-04/1 и 86-02/4. Секция 16-26-25 /св.г. Типовой этаж. Первый этаж. Планировочное решение основное.

ТИПОВЫЕ ПРОЕКТЫ 86-04/1, 07/1, 08/1, 09/1, 010/1, 021/1, 022/1, 023/1, 024/1, 025/1

ЧАСТЬ 1 РАЗДЕЛ 8-1/80

ЛИСТ 8

ЕСТАДОВА

ЖИЛИЩНО-ЖИЗНЕННАЯ СЛУЖБА
У Д. МОСКВА
Л. А. БЕЛЫХ
Е. М. ДРОЗДОВ
С. В. ВОЗНЕСЕНСКИЙ
С. П. СТОПАНОВ
А. А. БЕЛЫХ
С. А. ЖИТИНСКИЙ
И. П. ПИЧУГОВ
С. В. ВОЗНЕСЕНСКИЙ
С. П. СТОПАНОВ
С. В. ВОЗНЕСЕНСКИЙ
С. П. СТОПАНОВ
С. В. ВОЗНЕСЕНСКИЙ
С. П. СТОПАНОВ

ТИПОВОЙ ЭТАЖ

ПЕРВЫЙ ЭТАЖ

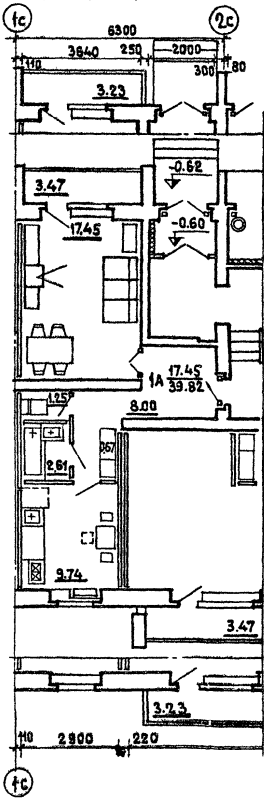
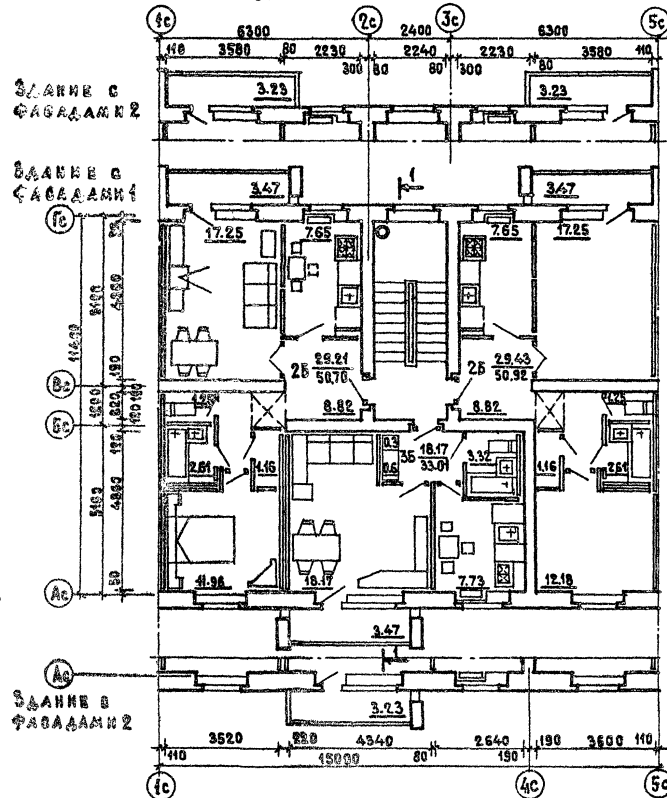

1980

Блок-секции 86-04/1 и 86-022/1. Секция 1Б-2Б-2Б/ПРАВАЯ/Типовой и первый этажи.

ТИПОВЫЕ ПРОЕКТЫ 86-04/01/02/03/04/05/06/07/08/09/10/11/12/13/14/15/16/17/18/19/20/21/22/23/24/25/26/27/28/29/30/31/32/33/34/35/36/37/38/39/40/41/42/43/44/45/46/47/48/49/50/51/52/53/54/55/56/57/58/59/60/61/62/63/64/65/66/67/68/69/70/71/72/73/74/75/76/77/78/79/80/81/82/83/84/85/86/87/88/89/90/91/92/93/94/95/96/97/98/99/100/101/102/103/104/105/106/107/108/109/110/111/112/113/114/115/116/117/118/119/120/121/122/123/124/125/126/127/128/129/130/131/132/133/134/135/136/137/138/139/140/141/142/143/144/145/146/147/148/149/150/151/152/153/154/155/156/157/158/159/160/161/162/163/164/165/166/167/168/169/170/171/172/173/174/175/176/177/178/179/180/181/182/183/184/185/186/187/188/189/190/191/192/193/194/195/196/197/198/199/200/201/202/203/204/205/206/207/208/209/210/211/212/213/214/215/216/217/218/219/220/221/222/223/224/225/226/227/228/229/230/231/232/233/234/235/236/237/238/239/240/241/242/243/244/245/246/247/248/249/250/251/252/253/254/255/256/257/258/259/260/261/262/263/264/265/266/267/268/269/270/271/272/273/274/275/276/277/278/279/280/281/282/283/284/285/286/287/288/289/290/291/292/293/294/295/296/297/298/299/300/301/302/303/304/305/306/307/308/309/310/311/312/313/314/315/316/317/318/319/320/321/322/323/324/325/326/327/328/329/330/331/332/333/334/335/336/337/338/339/340/341/342/343/344/345/346/347/348/349/350/351/352/353/354/355/356/357/358/359/360/361/362/363/364/365/366/367/368/369/370/371/372/373/374/375/376/377/378/379/380/381/382/383/384/385/386/387/388/389/390/391/392/393/394/395/396/397/398/399/400/401/402/403/404/405/406/407/408/409/410/411/412/413/414/415/416/417/418/419/420/421/422/423/424/425/426/427/428/429/430/431/432/433/434/435/436/437/438/439/440/441/442/443/444/445/446/447/448/449/450/451/452/453/454/455/456/457/458/459/460/461/462/463/464/465/466/467/468/469/470/471/472/473/474/475/476/477/478/479/480/481/482/483/484/485/486/487/488/489/490/491/492/493/494/495/496/497/498/499/500/501/502/503/504/505/506/507/508/509/510/511/512/513/514/515/516/517/518/519/520/521/522/523/524/525/526/527/528/529/530/531/532/533/534/535/536/537/538/539/540/541/542/543/544/545/546/547/548/549/550/551/552/553/554/555/556/557/558/559/560/561/562/563/564/565/566/567/568/569/570/571/572/573/574/575/576/577/578/579/580/581/582/583/584/585/586/587/588/589/590/591/592/593/594/595/596/597/598/599/600/601/602/603/604/605/606/607/608/609/610/611/612/613/614/615/616/617/618/619/620/621/622/623/624/625/626/627/628/629/630/631/632/633/634/635/636/637/638/639/640/641/642/643/644/645/646/647/648/649/650/651/652/653/654/655/656/657/658/659/660/661/662/663/664/665/666/667/668/669/670/671/672/673/674/675/676/677/678/679/680/681/682/683/684/685/686/687/688/689/690/691/692/693/694/695/696/697/698/699/700/701/702/703/704/705/706/707/708/709/710/711/712/713/714/715/716/717/718/719/720/721/722/723/724/725/726/727/728/729/730/731/732/733/734/735/736/737/738/739/740/741/742/743/744/745/746/747/748/749/750/751/752/753/754/755/756/757/758/759/760/761/762/763/764/765/766/767/768/769/770/771/772/773/774/775/776/777/778/779/780/781/782/783/784/785/786/787/788/789/790/791/792/793/794/795/796/797/798/799/800/801/802/803/804/805/806/807/808/809/810/811/812/813/814/815/816/817/818/819/820/821/822/823/824/825/826/827/828/829/830/831/832/833/834/835/836/837/838/839/840/841/842/843/844/845/846/847/848/849/850/851/852/853/854/855/856/857/858/859/860/861/862/863/864/865/866/867/868/869/870/871/872/873/874/875/876/877/878/879/880/881/882/883/884/885/886/887/888/889/890/891/892/893/894/895/896/897/898/899/900/901/902/903/904/905/906/907/908/909/910/911/912/913/914/915/916/917/918/919/920/921/922/923/924/925/926/927/928/929/930/931/932/933/934/935/936/937/938/939/940/941/942/943/944/945/946/947/948/949/950/951/952/953/954/955/956/957/958/959/960/961/962/963/964/965/966/967/968/969/970/971/972/973/974/975/976/977/978/979/980/981/982/983/984/985/986/987/988/989/990/991/992/993/994/995/996/997/998/999/1000	ЧАСТЬ 0	ЛКСТ 9
РАЗДЕЛ В-1/БС		

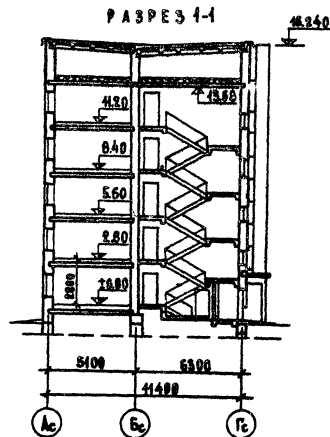
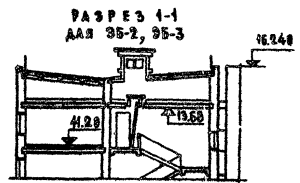
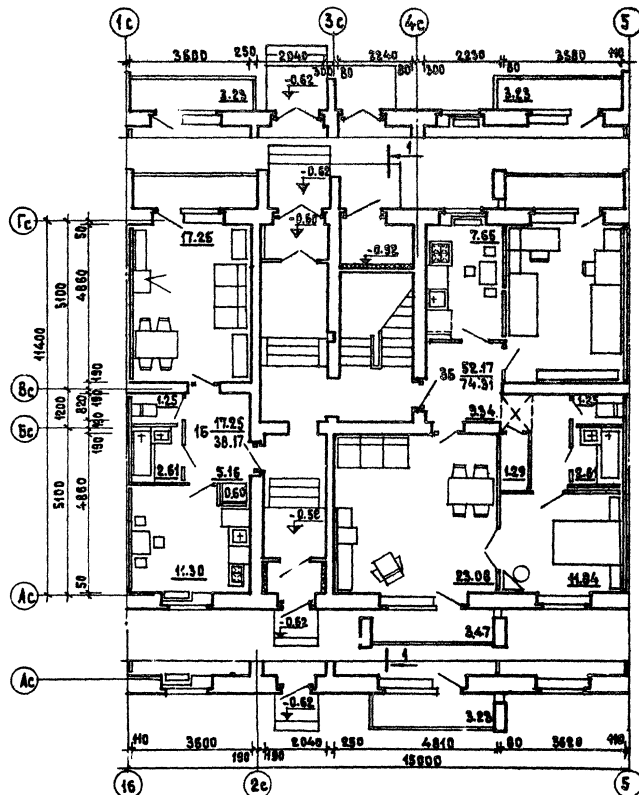

780

Блок-секция 86-04/1. Секция 15-25-25 /левая/. Первый этаж. Планировочное решение со сквозным проходом. Разрез 1-1.

ТИПОВЫЕ ПРОЕКТЫ
86-04/1, 07/1, 02/1, 07/1, 01/1
02/1, 02/1, 02/1, 02/1, 02/1, 02/1

ЧАСТЬ 0
РАЗДЕЛ 0-1/03

ЛИСТ
10

СОГЛАСОВАНО	Дата	
	Индекс	ИТ-402
ЖИЛИЩНО-КОММУНАЛЬНОЕ УПРАВЛЕНИЕ	Утвердил	Белодур
	Проверил	Берман
ПРОЕКТИРОВАНИЕ	Проектировщик	Берман
	Инженер	Берман
ЖИЛИЩНО-КОММУНАЛЬНОЕ УПРАВЛЕНИЕ	Утвердил	Берман
	Проверил	Берман
ПРОЕКТИРОВАНИЕ	Проектировщик	Берман
	Инженер	Берман

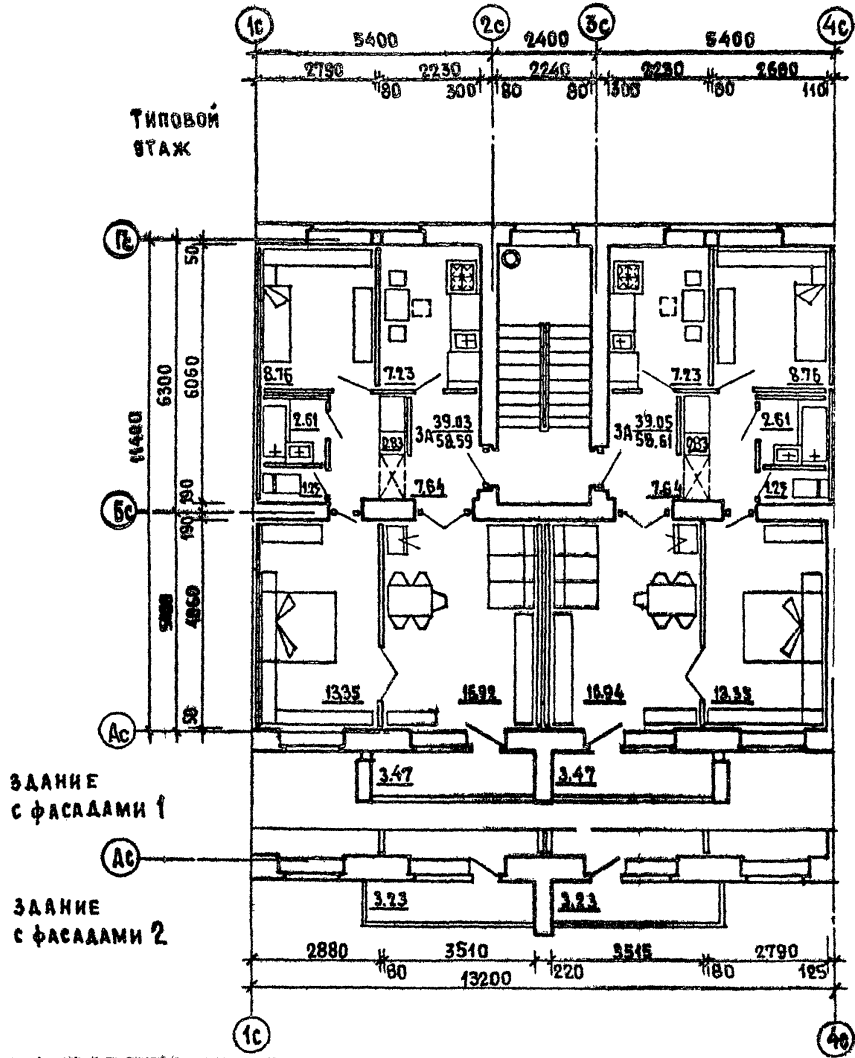

ЗДАНИЕ С ФАСАДАМИ 1

ЗДАНИЕ С ФАСАДАМИ 2

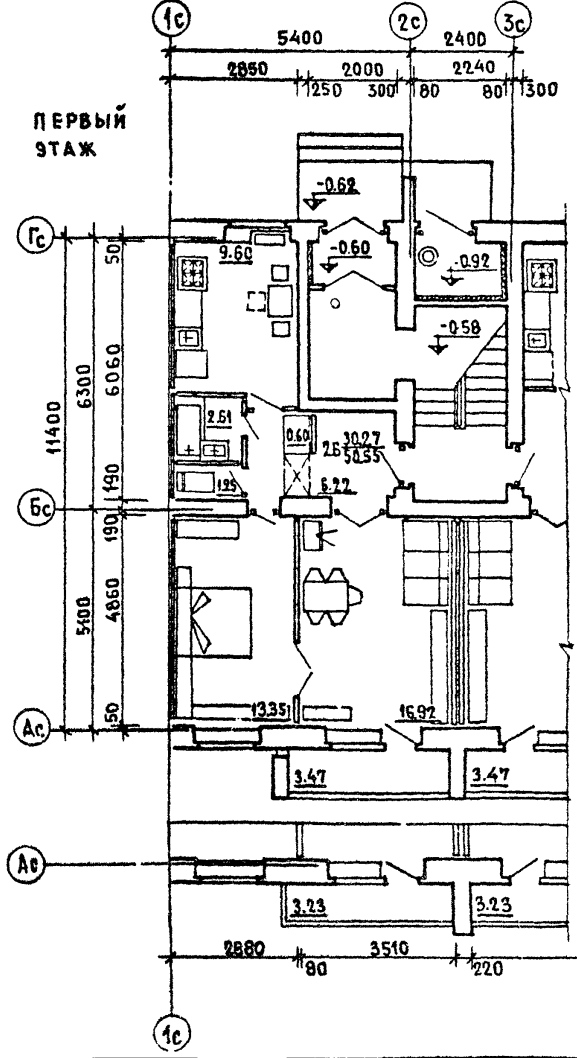

1980

Блок - секция 86-07/1. Секция 3А-3А. Типовой этаж. Фрагмент секции 1 этажа. Планировочное решение основное.

Типовые проекты 86-84/1, 07/1, 08/1, 09/1, 040/1, 022/1, 022/1, 023/1, 024/1, 072/1	Часть 0	Лист
	Раздел 0-1/80	11

И.И.
N
ВЗАМЕН

ЖИЛИЩНО-ПРОМЫШЛЕННЫЙ
СТРОИТЕЛЬНЫЙ КОМПЛЕКС
1980

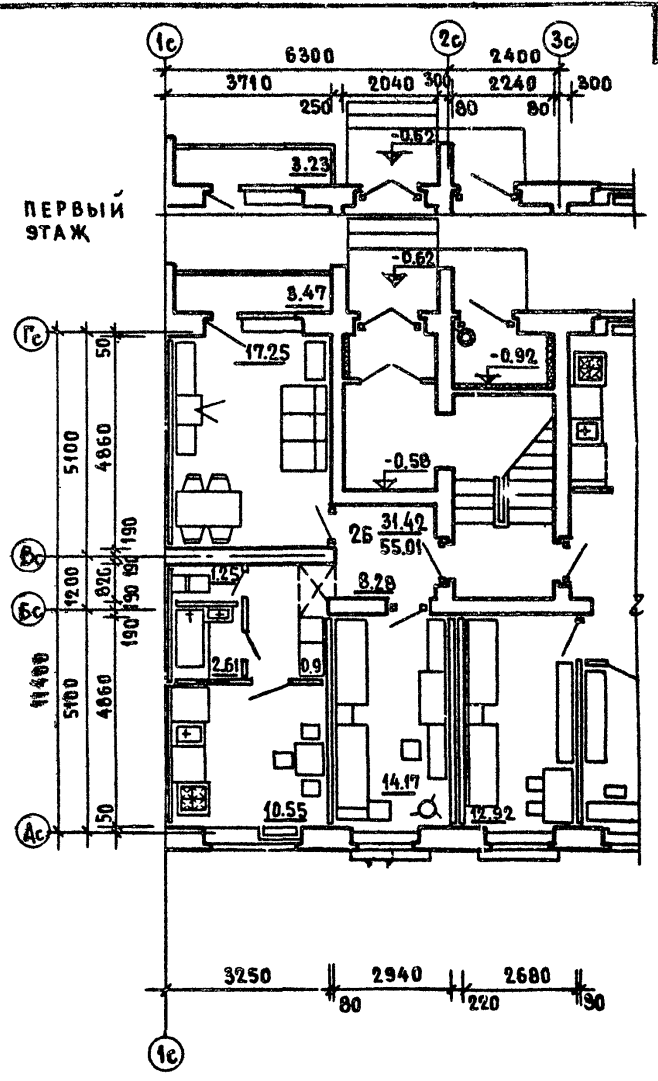
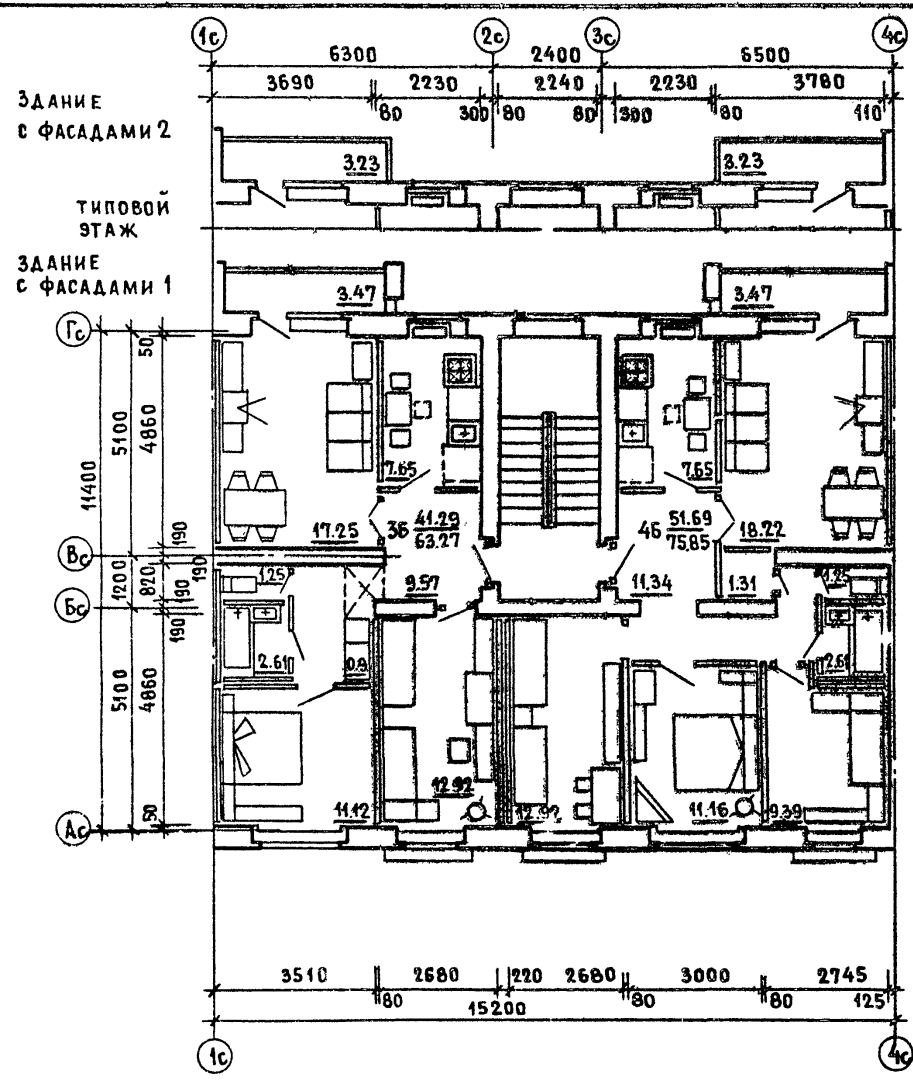

13

Блок - секция 86-08/1. Секция 3Б-3Б. ТИПОВОЙ ЭТАЖ.
ФРАГМЕНТ СЕКЦИИ 1 ЭТАЖА. ПЛАНИРОВОЧНОЕ РЕШЕНИЕ ОСНОВНОЕ.

ТИПОВЫЕ ПРОЕКТЫ 86-04/1,07/1,08/1,09/1,010/1, 021/1,022/1,023/1,024/1,022/1	ЧАСТЬ 0	ЛИСТ 12
---	---------	------------

ДАТА ИЗМЕН	СОГЛАСОВАНО:	СТРОИТЕЛЬ	УЧ. МАСТЕР	ЖИЛИЩА В МОСКВА	1980
ВЗАМЕН		ПРОЕКТ	П. ИВАНОВ		
		СВЕТЛОТЕХНИК	П. С. ИВАНОВ		
		ЭЛЕКТРИК	П. С. ИВАНОВ		
		ТЕПЛОТЕХНИК	П. С. ИВАНОВ		
		ПРОЕКТИРОВЩИК	П. С. ИВАНОВ		
		ПРОЕКТИРОВЩИК	П. С. ИВАНОВ		
		ПРОЕКТИРОВЩИК	П. С. ИВАНОВ		
		ПРОЕКТИРОВЩИК	П. С. ИВАНОВ		
		ПРОЕКТИРОВЩИК	П. С. ИВАНОВ		
		ПРОЕКТИРОВЩИК	П. С. ИВАНОВ		

**БЛОК-СЕКЦИЯ
86-08/1**

**ЗАДАНИЕ
С ФАСАДАМИ 2**

**ЗАДАНИЕ
С ФАСАДАМИ 1**

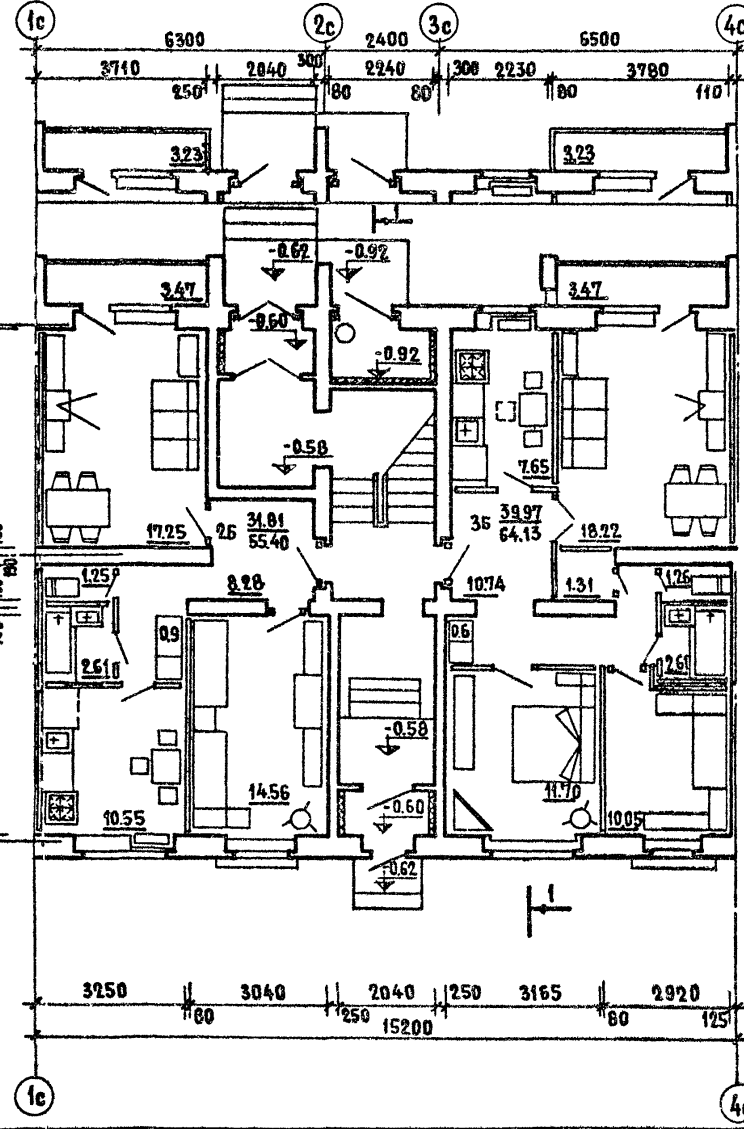

**БЛОК-СЕКЦИЯ
86-07/1**

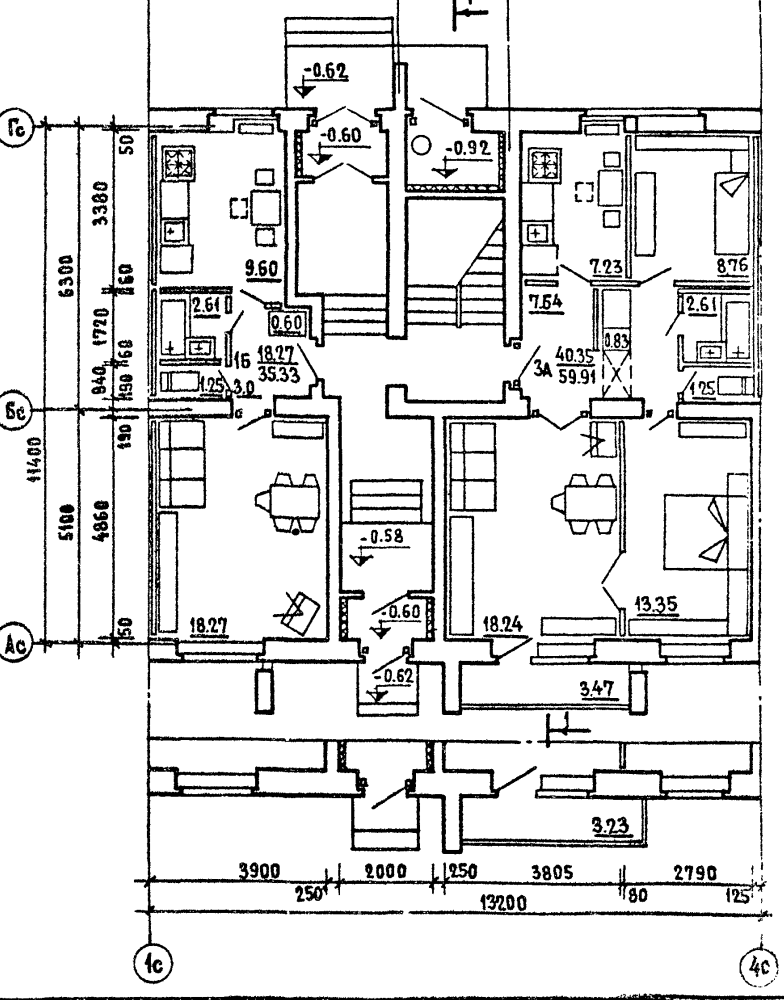

Блок - секция 86-07/1 и 86-08/1. ПЕРВЫЙ ЭТАЖ.
ПЛАНИРОВОЧНОЕ РЕШЕНИЕ СО СКВОЗНЫМ ПРОХОДОМ

ТИПОВОЙ ПРОЕКТ 86-04/1, 07/1, 08/1, 09/1, 010/1, 021/1, 022/1, 023/1, 024/1, 032/1	ЧАСТЬ 0	ЛИСТ 13
--	---------	------------

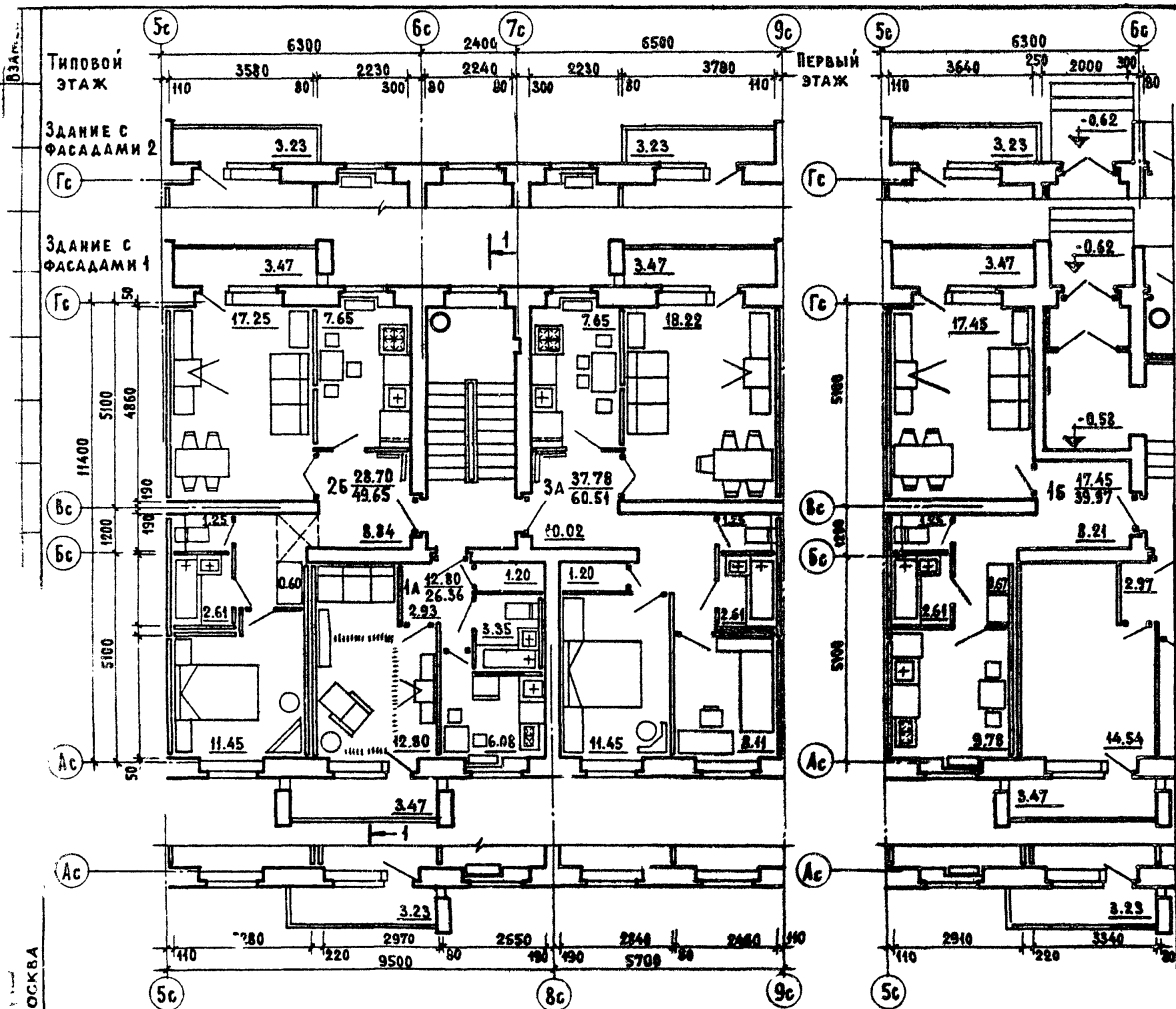

г. Москва

1980

Блок - секция 86-09/1. Секция 1А-2Б-3А / левая /
 ТИПОВОЙ ЭТАЖ. ФРАГМЕНТ СЕКЦИИ 1 ЭТАЖА.

ТИПОВОЙ ПРОЕКТ 86-04/1,07/1,08/1,09/1,010/1, 021/1,022/1,023/1,024/1,025/1	ЧАСТЬ 0	ЛИСТ 14
РАЗДЕЛ 0-1/80		

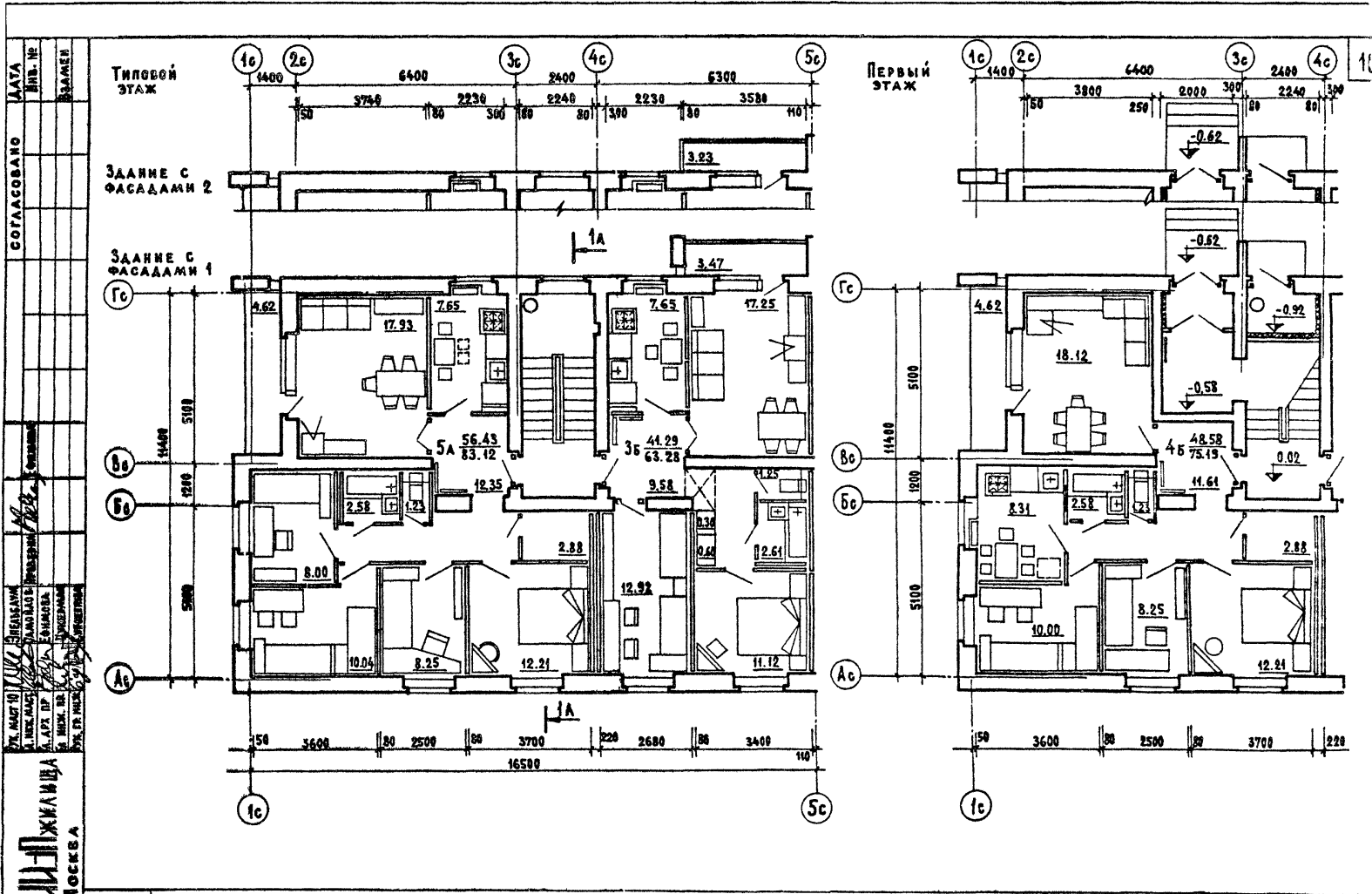

СОГЛАСОВАНО
 ДИЗАЙН
 ПРОЕКТИРОВАНИЕ
 АРХИТЕКТУРА
 ИНЖЕНЕРНО-СТРОИТЕЛЬНАЯ
 КОМПАНИЯ
 "ИНТЕГРАЛ"
 МОСКВА

1980

Блок-секция 86-09/1. Секция 3Б-7А.
 Типовой этаж. Фрагмент секции 1 этажа.

ТИПОВОЙ ПРОЕКТ 86-04/1, 07/1, 08/1, 09/1, 010/1, 021/1, 022/1, 023/1, 024/1, 074/1	ЧАСТЬ 0 РАЗДЕЛ 0-1/80	ЛИСТ 15
--	--------------------------	------------

СОГЛАСОВАНО
ДАТА
КНИЖ.
ВЛАСТ.
СОГЛАСОВАНО
ДАТА
КНИЖ.
ВЛАСТ.
СОГЛАСОВАНО
ДАТА
КНИЖ.
ВЛАСТ.
СОГЛАСОВАНО
ДАТА
КНИЖ.
ВЛАСТ.

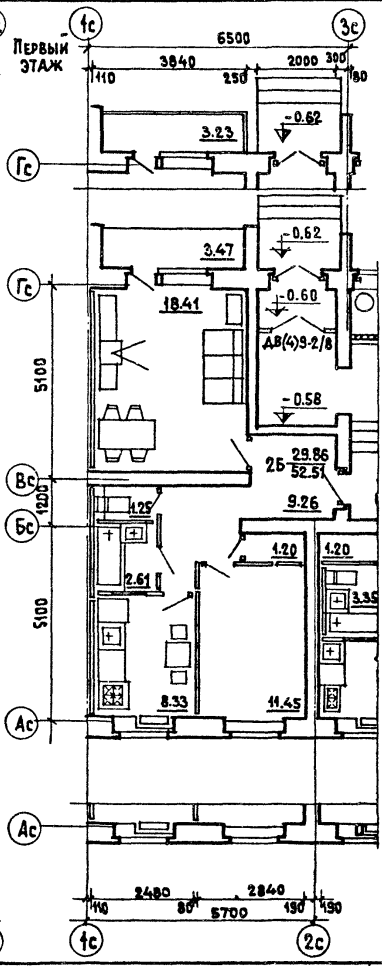
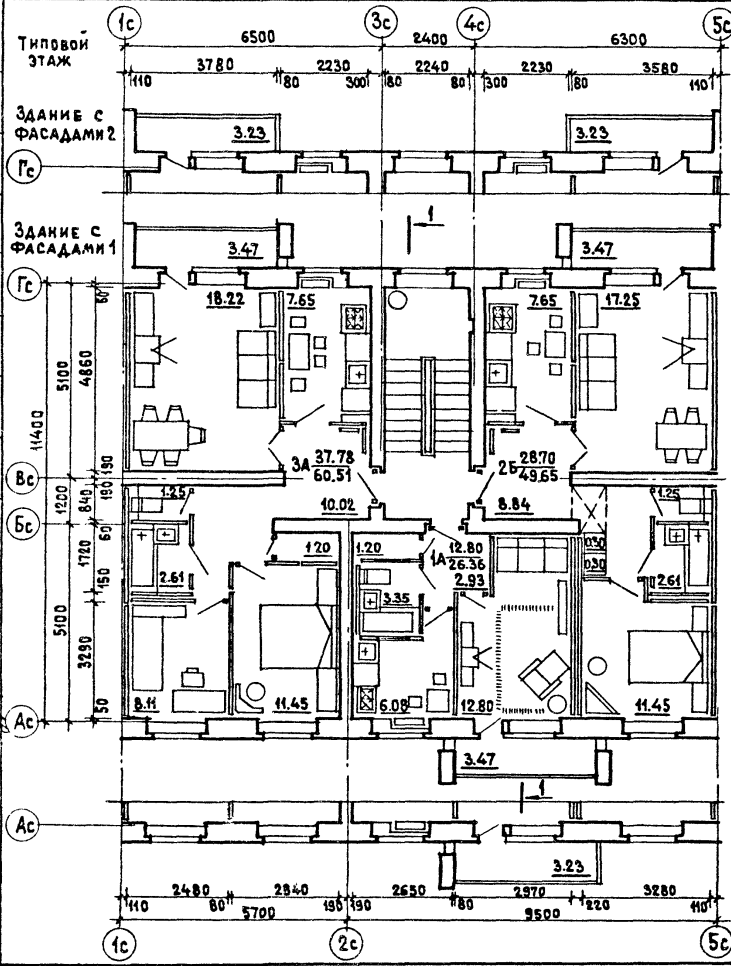

1980

Блок-секция 86-010/1. Секция 1А-2Б-3А /ПРАВАЯ/.
 Типовой этаж. Фрагмент секции 1 этажа

ТИПОВОЙ ПРОЕКТ 86-04/1, 07/1, 08/1, 09/1, 010/1, 021/1, 022/1, 023/1, 024/1, 032/1.	ЧАСТЬ 0	ЛИСТ
	РАЗДЕЛ 0-1/80	16

СОГЛАСОВАНО
ИЗВ.
ФАМЛЕР

РАСЧЕТ
РАСЧЕТ

РАСЧЕТ
РАСЧЕТ

ЖИЛИЩНО-ДЕТЯЦКИЙ ЦЕНТР
Г. МОСКВА

Типовой этаж

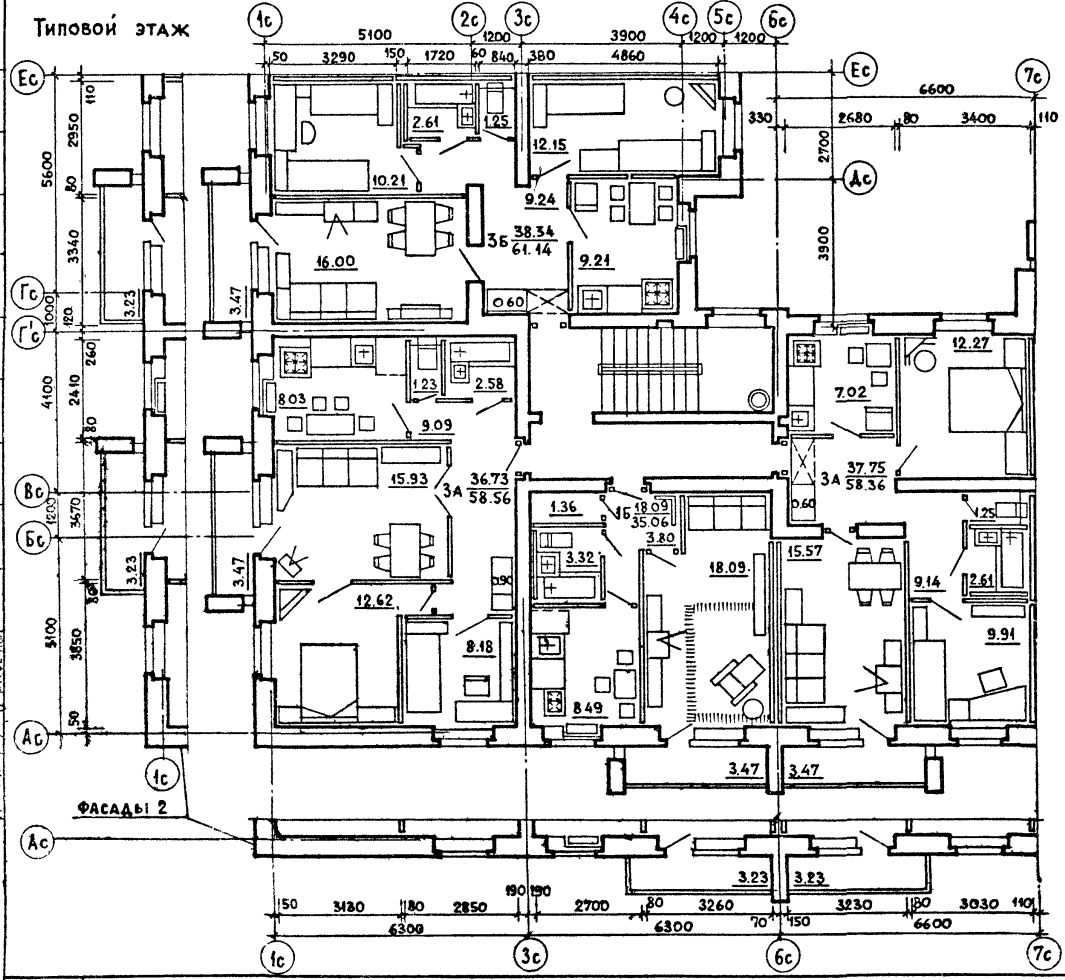

ФАСАДЫ 2

ПЕРВЫЙ ЭТАЖ

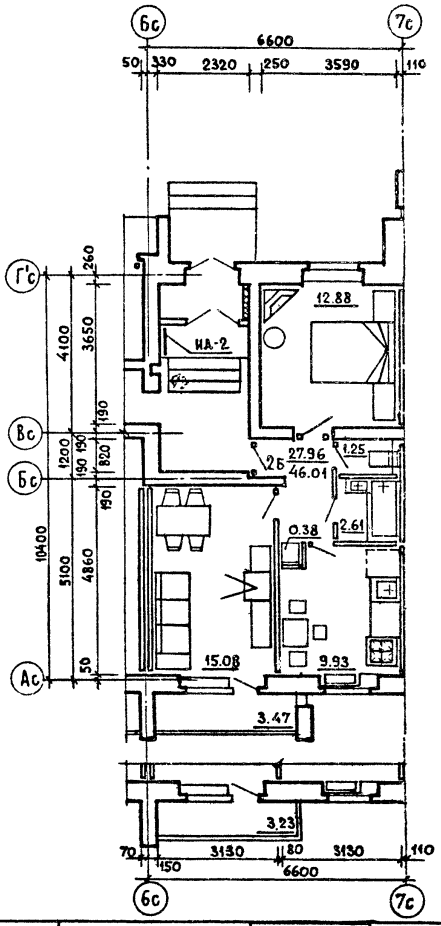

19

1980

Блок - секция 86-021/1. Секция 1Б-7А-7Б/левая/
Типовой этаж. Фрагмент секции 1этажа.

ТИПОВЫЕ ПРОЕКТЫ 86-04/1, 07/1, 08/1, 09/1, 010/1, 021/1, 022/1, 023/1, 024/1, 072/1	ЧАСТЬ 0 РАЗДЕЛ 0-1/80	ЛИСТ 18
---	--------------------------	------------

СОГЛАСОВАНО
ДАТА

ИНВЕНТ
N

ВЗАМЕН

Е-ФИРМА

ЭЛЕМЕНТЫ
САМОКОНТРОЛЯ
Е-ФИРМА
ПРОВЕРКА
САМОКОНТРОЛЯ
Е-ФИРМА

ЖИЛИЩА
Г. МОСКВА

ТИПОВОЙ ЭТАЖ

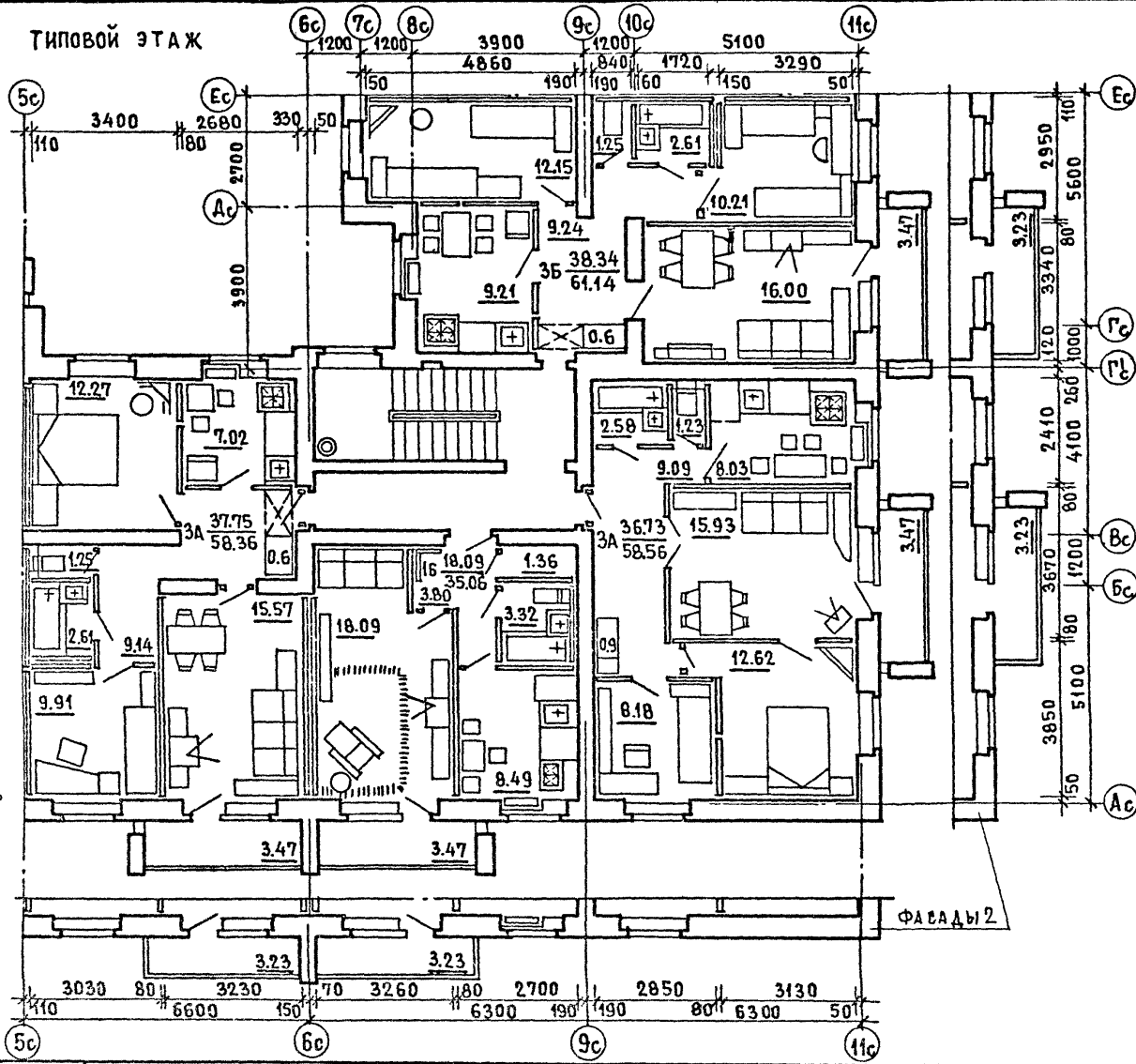

ПЕРВЫЙ ЭТАЖ

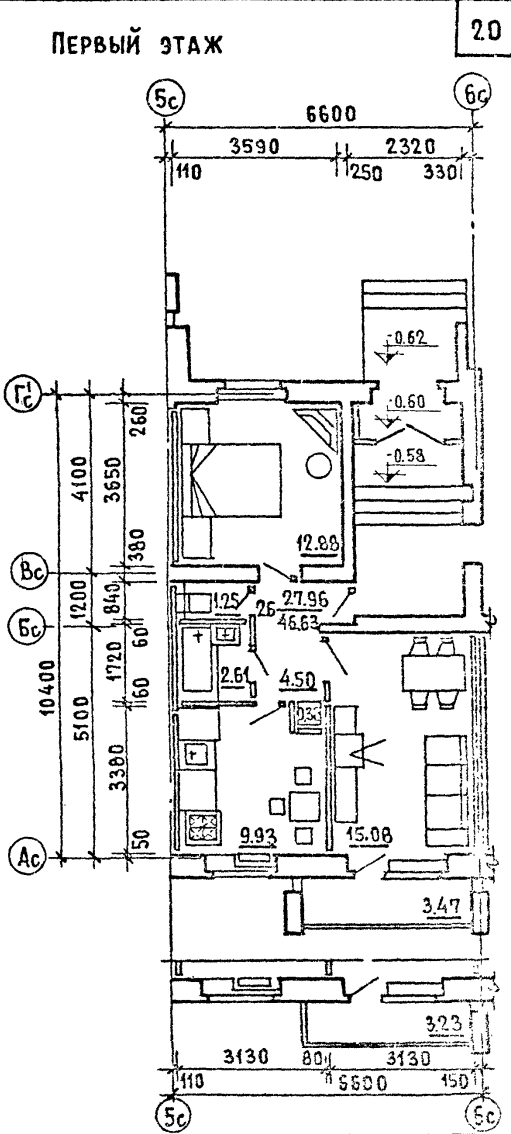

20

1980

Блок-секция 86-022/1. Секция 1Б-3А-3А-5Б/ПРАВАЯ/. ТИПОВОЙ ЭТАЖ.
ФРАГМЕНТ СЕКЦИИ 1 ЭТАЖА.

Типовые проекты 86-04/1, 07/1, 08/1, 09/1, 010/1 021/1, 022/1, 023/1, 024/1, 032/1	Часть 0	Лист 19
	РАЗДЕЛ 0-1/80	

Согласовано	Дата
М.П.	И.И.И.
Взам. пр.	И.И.И.
Проектная организация: Москва, ул. ...	
Заказчик: Москва, ул. ...	

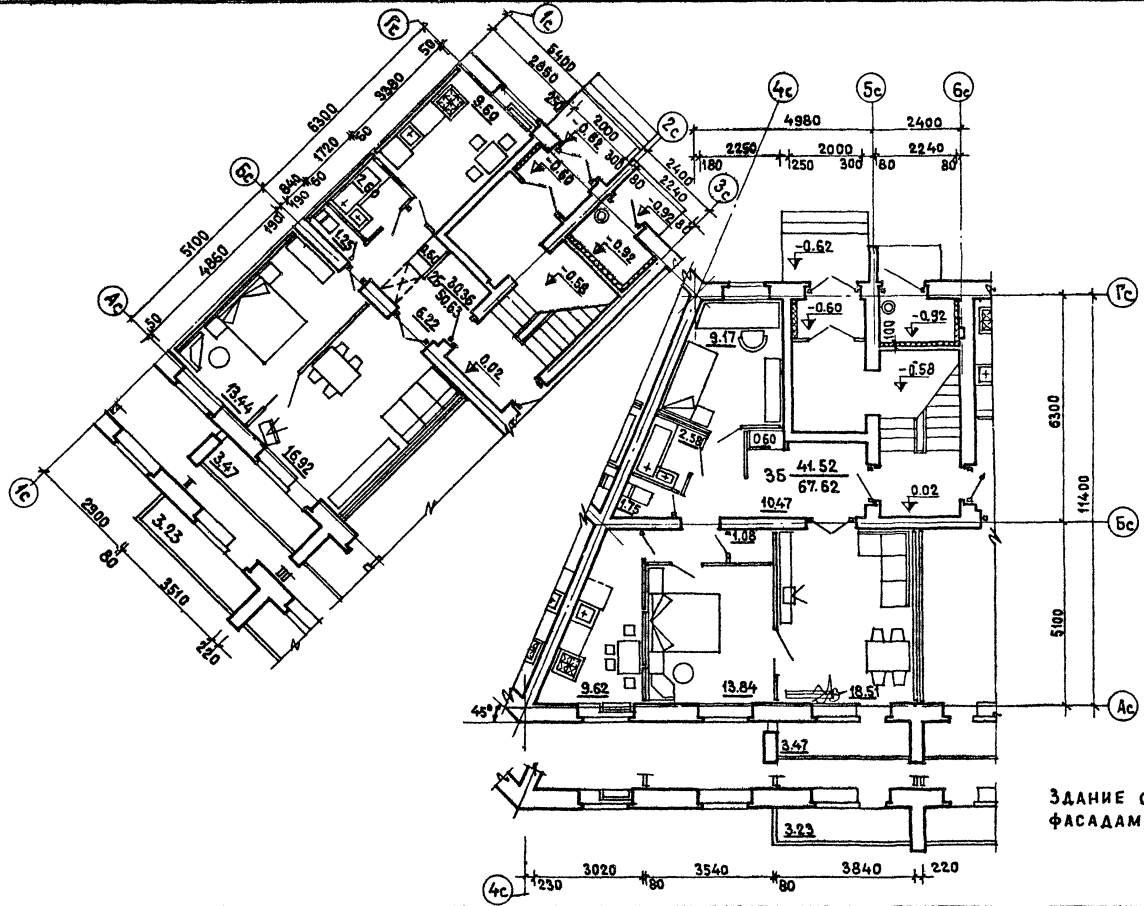

ЗДАНИЕ С
ФАСАДАМИ 1

ЗДАНИЕ С
ФАСАДАМИ 2

ЖИЛИЩНО-КОММУНАЛЬНЫЙ
СЕКТОР
Г. МОСКВА

1980

Блок-секция 86-023/1. Фрагменты секций первого этажа.

ТИПОВЫЕ ПРОЕКТЫ 86-04/1,07/1,08/1,09/1,10/1, 02/1,022/1,023/1,024/1,072/1	ЧАСТЬ 0	ЛИСТ 21
	РАЗДЕЛ 0-1/80	

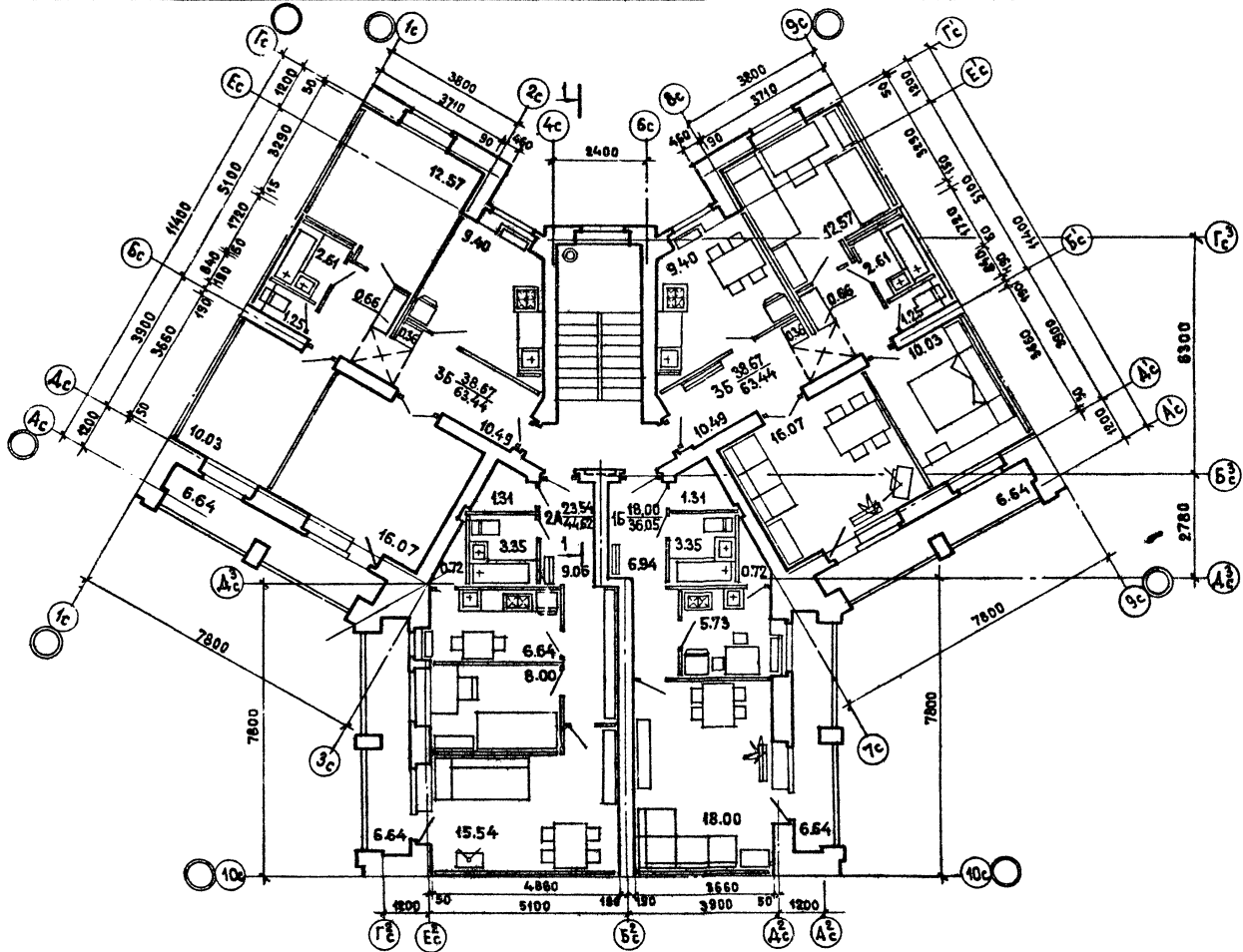

ПРО. №
БЭЛАСИ

ПРО. №
ПРО. ГРАЖД. СТОЛ.

ЦНИИЭП ЖИЛ.
г. Москва

1980

Блок-секция 86-072/А. Секция 15-2А-35-75. Типовой этаж.

ТИПОВЫЕ ПРОЕКТЫ 86-04/А, 07/А, 08/А, 09/А, 010/А 021/А, 022/А, 023/А, 024/А, 072/А	часть 0	ЛИСТ
	РАЗД. ЕЛО-1/80	24

СОГЛАСОВАНО
ИЗМ. №
ВЗАМЕН

27

БУРЕВНА
 ДАМБА
 Д. АНЖ.
 Г.А. ХОНСР.
 Г.А. ДУ. ДР.
 Г.А. НИЖ. ДР.
 ДОНОВА
 ГОЛОВА
 БОЖИДА
 ИРБИКОВА
 СЫДКЕРДИ

ШИИЦ
 ЖИЛИЩА
 Г.М. ОСКВА

ПЛОЩАДЬ м² ЖИЛАЯ ОБЩАЯ ДЛЯ БЛОК-СЕКЦИЙ

НОМЕР ВАРИАНТА	86-04/1		86-07/1		86-08/1		86-09/1		86-010/1		86-021/1		86-022/1		86-023/1		86-024/1		86-032/1		
	САНУЗЛА РОССЫПЬЮ	САНТЕХ- КАБИНА	САНУЗЛА РОССЫПЬЮ	САНТЕХ- КАБИНА	САНУЗЛА РОССЫПЬЮ	САНТЕХ- КАБИНА	САНУЗЛА РОССЫПЬЮ	САНТЕХ- КАБИНА	САНУЗЛА РОССЫПЬЮ	САНТЕХ- КАБИНА	САНУЗЛА РОССЫПЬЮ	САНТЕХ- КАБИНА	САНУЗЛА РОССЫПЬЮ	САНТЕХ- КАБИНА	САНУЗЛА РОССЫПЬЮ	САНТЕХ- КАБИНА	САНУЗЛА РОССЫПЬЮ	САНТЕХ- КАБИНА	САНУЗЛА РОССЫПЬЮ	САНТЕХ- КАБИНА	
	I - 1	760.00 <u>1324.23</u>	756.28 <u>1322.75</u>	763.28 <u>1155.90</u>	760.40 <u>1155.55</u>	910.95 <u>1375.90</u>	907.53 <u>1373.37</u>	867.64 <u>1398.77</u>	865.12 <u>1398.57</u>	867.41 <u>1398.61</u>	865.07 <u>1398.37</u>	1030.03 <u>1715.39</u>	1026.53 <u>1714.45</u>	1019.78 <u>1719.65</u>	1016.52 <u>1718.80</u>	884.76 <u>1343.69</u>	881.12 <u>1336.73</u>	886.23 <u>1348.15</u>	884.79 <u>1342.90</u>	572.60 <u>1009.75</u>	572.76 <u>1008.87</u>
II - 1	751.50 <u>1314.36</u>	747.97 <u>1312.95</u>	752.58 <u>1142.00</u>	749.70 <u>1141.60</u>	899.62 <u>1364.56</u>	896.00 <u>1361.80</u>															
I - 2	760.00 <u>1324.23</u>	756.28 <u>1322.75</u>	763.28 <u>1155.90</u>	760.40 <u>1155.55</u>	910.95 <u>1375.90</u>	907.53 <u>1373.37</u>	867.64 <u>1398.77</u>	865.12 <u>1398.57</u>	867.41 <u>1398.61</u>	865.07 <u>1398.37</u>	1030.03 <u>1715.39</u>	1026.53 <u>1714.45</u>	1019.78 <u>1719.65</u>	1016.52 <u>1718.80</u>	884.76 <u>1343.69</u>	881.12 <u>1336.73</u>	886.23 <u>1348.15</u>	884.79 <u>1342.90</u>	572.44 <u>1008.57</u>	572.52 <u>1007.85</u>	
II - 2	751.50 <u>1314.36</u>	747.97 <u>1312.95</u>	752.58 <u>1142.00</u>	749.70 <u>1141.60</u>	899.62 <u>1364.56</u>	896.00 <u>1361.80</u>															
I - 3	760.00 <u>1324.23</u>	756.28 <u>1322.75</u>	763.28 <u>1155.90</u>	760.40 <u>1155.55</u>	910.95 <u>1375.90</u>	907.53 <u>1373.37</u>	867.64 <u>1398.77</u>	865.12 <u>1398.57</u>	867.41 <u>1398.61</u>	865.07 <u>1398.37</u>	1030.03 <u>1715.39</u>	1026.53 <u>1714.45</u>	1019.78 <u>1719.65</u>	1016.52 <u>1718.80</u>	884.76 <u>1343.69</u>	881.12 <u>1336.73</u>	886.23 <u>1348.15</u>	884.79 <u>1342.90</u>	572.44 <u>1008.57</u>	572.52 <u>1007.85</u>	
II - 3	751.50 <u>1314.36</u>	747.97 <u>1312.95</u>	752.58 <u>1142.00</u>	749.70 <u>1141.60</u>	899.62 <u>1364.56</u>	896.00 <u>1361.80</u>															
I - 4	760.00 <u>1324.23</u>	756.28 <u>1322.75</u>	763.28 <u>1155.90</u>	760.40 <u>1155.55</u>	910.95 <u>1375.90</u>	907.53 <u>1373.37</u>					1030.03 <u>1715.39</u>	1026.53 <u>1714.45</u>	1019.78 <u>1719.65</u>	1016.52 <u>1718.80</u>	884.76 <u>1343.69</u>	881.12 <u>1336.73</u>	886.23 <u>1348.15</u>	884.79 <u>1342.90</u>	572.60 <u>1009.75</u>	572.76 <u>1008.87</u>	
II - 4	751.50 <u>1314.36</u>	747.97 <u>1312.95</u>	752.58 <u>1142.00</u>	749.70 <u>1141.60</u>	899.62 <u>1364.56</u>	896.00 <u>1361.80</u>															
I - 5	760.00 <u>1324.23</u>	756.28 <u>1322.75</u>	763.28 <u>1155.90</u>	760.40 <u>1155.55</u>	910.95 <u>1375.90</u>	907.53 <u>1373.37</u>					1030.03 <u>1715.39</u>	1026.53 <u>1714.45</u>	1019.78 <u>1719.65</u>	1016.52 <u>1718.80</u>	884.76 <u>1343.69</u>	881.12 <u>1336.73</u>	886.23 <u>1348.15</u>	884.79 <u>1342.90</u>			
II - 5	751.50 <u>1314.36</u>	747.97 <u>1312.95</u>	752.58 <u>1142.00</u>	749.70 <u>1141.60</u>	899.62 <u>1364.56</u>	896.00 <u>1361.80</u>															
I - 6	760.00 <u>1324.15</u>	756.28 <u>1322.70</u>	763.28 <u>1155.27</u>	760.40 <u>1155.00</u>	910.95 <u>1375.20</u>	907.53 <u>1372.70</u>					1029.93 <u>1714.74</u>	1026.43 <u>1713.85</u>	1019.78 <u>1719.15</u>	1016.52 <u>1718.53</u>	884.76 <u>1343.08</u>	881.12 <u>1336.23</u>	886.23 <u>1347.94</u>	884.79 <u>1342.40</u>			
III - 4	760.00 <u>1324.11</u>	756.28 <u>1322.66</u>	763.28 <u>1155.27</u>	760.40 <u>1155.00</u>	910.95 <u>1375.20</u>	907.53 <u>1372.70</u>					1030.03 <u>1714.89</u>	1026.54 <u>1714.25</u>	1019.68 <u>1719.00</u>	1016.42 <u>1718.20</u>	884.76 <u>1343.04</u>	881.12 <u>1336.23</u>	886.23 <u>1347.50</u>	884.79 <u>1342.50</u>			

1980

ТАБЛИЦА ПЛОЩАДЕЙ

ТИПОВЫЕ ПРОЕКТЫ
 86-04/1, 07/1, 08/1, 09/1, 010/1,
 021/1, 022/1, 023/1, 024/1, 032/1

ЧАСТЬ D
 РАЗДЕЛ D-1/80

ЛИСТ
 26

ПОКАЗАТЕЛИ	НОМЕР ВАРИАНТА	Б Л О К - С Е К Ц И И																												28
		86-04/1				86-07/1				86-08/1				86-021/1				86-022/1				86-023/1				86-024/1				
		Т О Л Щ И Н А Н А Р У Ж Н Ы Х С Т Е Н , М М																												
		510	550	640	680	510	550	640	680	510	550	640	680	510	550	640	680	510	550	640	680	510	550	640	680	510	550	640	680	
ПЛОЩАДЬ ЗАСТРОЙКИ, М ²	I-1, I-2, I-3	370.0	399.3	404.7	407.0	343.2	345.3	350.3	352.2	392.5	394.9	400.4	402.8	509.5	512.8	520.3	523.6	509.5	512.8	520.3	523.6	391.0	393.4	398.8	401.3	398.4	400.8	406.3	408.7	
	II-1, II-2, II-3																													
ПЛОЩАДЬ СТРОИТЕЛЬНЫМ, М ²	I-4, I-5	372.0	401.5	406.9	409.3	345.3	347.4	352.5	354.3	394.6	397.0	402.5	405.0	511.8	515.0	522.7	526.0	511.8	515.0	522.7	526.0	393.0	395.5	401.0	403.4	400.5	403.0	408.5	411.0	
	II-4, II-5																													
В Т.Ч. ПОДЗЕМН. М ³	I-6, II-1	375.6	405.0	412.2	414.6	348.9	351.0	358.0	359.6	398.2	400.6	407.8	410.3	515.0	518.5	527.7	531.0	515.0	518.5	527.7	531.0	396.6	399.0	406.3	408.7	404.0	406.5	413.7	416.0	
	I-1, I-2, I-3	5239.0	5272.6	5348.0	5382.0	4617.3	4646.8	4713.4	4742.9	5307.2	5341.2	5417.8	5451.9	6768.5	6815.0	6920.0	6967.0	6767.8	6814.5	6919.6	6966.0	5337.7	5371.6	5447.9	5481.8	5365.7	5399.6	5476.0	5510.0	
В Т.Ч. ПОДЗЕМН. М ³	II-1, II-2, II-3	5245.0	5278.5	5354.0	5387.0	4623.2	4652.7	4719.3	4748.8	5313.1	5347.1	5423.7	5457.8																	
	I-4, I-5	5268.0	5302.0	5378.0	5412.0	4646.6	4676.3	4743.3	4773.0	5336.5	5370.7	5447.8	5482.0	6801.0	6848.0	6953.8	7000.7	6800.5	6847.5	6953.0	7000.0	5367.0	5401.0	5477.9	5512.0	5395.0	5429.0	5506.0	5540.0	
В Т.Ч. ПОДЗЕМН. М ³	II-4, II-5	5274.0	5308.0	5384.0	5418.0	4652.5	4682.3	4749.2	4779.0	5342.4	5376.6	5453.7	5487.9																	
	I-6	5318.0	5352.4	5452.0	5486.0	4696.7	4726.7	4817.3	4847.4	5386.5	5421.1	5521.75	5556.5	6847.8	6895.0	7024.0	7071.5	6847.0	6894.3	7023.5	7070.8	5417.0	5451.5	5551.8	5586.4	5445.0	5479.5	5580.0	5614.5	
В Т.Ч. ПОДЗЕМН. М ³	III-1	5418.0	5452.0	5551.8	5586.0	4792.9	4822.9	4913.5	4943.7	5486.3	5520.8	5621.5	5656.2	6947.0	6994.5	7123.7	7171.0	6936.0	6983.0	7112.4	7159.7	5513.0	5547.5	5647.8	5682.4	5541.0	5575.5	5676.0	5710.5	
	I-1, I-2, I-3	64.6	64.6	64.6	64.6	63.8	63.8	63.8	63.8	63.8	63.8	63.8	63.8	87.5	87.5	87.5	87.5	86.8	86.8	86.8	86.8	115.0	115.0	115.0	115.0	143.0	143.0	143.0	143.0	
В Т.Ч. ПОДЗЕМН. М ³	I-4, I-5, I-6	70.5	70.5	70.5	70.5	69.7	69.7	69.7	69.7	69.7	69.7	69.7	69.7																	
	II-1, II-2, II-3	70.5	70.5	70.5	70.5	69.7	69.7	69.7	69.7	69.7	69.7	69.7	69.7																	
В Т.Ч. ПОДЗЕМН. М ³	II-4, II-5	164.3	164.3	164.3	164.3	160.0	160.0	160.0	160.0	163.5	163.5	163.5	163.5	187.0	187.0	187.0	187.0	175.7	175.7	175.7	175.7	211.0	211.0	211.0	211.0	239.0	239.0	239.0	239.0	
	III-1	164.3	164.3	164.3	164.3	160.0	160.0	160.0	160.0	163.5	163.5	163.5	163.5	187.0	187.0	187.0	187.0	175.7	175.7	175.7	175.7	211.0	211.0	211.0	211.0	239.0	239.0	239.0	239.0	

ПОКАЗАТЕЛИ	НОМЕР ВАРИАНТА	Б Л О К - С Е К Ц И И							
		86-09/1				86-010/1			
		Т О Л Щ И Н А Н А Р У Ж Н Ы Х С Т Е Н (М М)							
		510	550	640	680	510	550	640	680
ПЛОЩАДЬ ЗАСТРОЙКИ, М ²	I-1, I-2	402.8	405.9	412.8	415.9	402.8	405.9	412.8	415.9
	I-3	405.2	408.2	415.2	418.3	405.2	408.2	415.2	418.3
ОБЪЕМ СТРОИТЕЛЬНЫЙ М ³	I-1, I-2	5510.8	5553.8	5650.8	5693.8	5612.0	5655.0	5752.0	5795.0
	I-3	5543.6	5586.8	5684.0	5727.6	5644.8	5688.0	5785.2	5828.8
В Т.Ч. ПОДЗЕМН. М ³	I-1, I-2, I-3	63.8	63.8	63.8	63.8	165.0	165.0	165.0	165.0

ПОКАЗАТЕЛИ	НОМЕР ВАРИАНТА	Б Л О К - С Е К Ц И Я			
		86-032/1			
		Т О Л Щ И Н А Н А Р У Ж Н Ы Х С Т Е Н , М М			
		510	550	640	680
ПЛОЩАДЬ ЗАСТРОЙКИ, М ²	I-1	328.4	330.0	333.7	335.3
	I-2, I-3, I-4	334.0	335.8	339.6	342.0
ОБЪЕМ СТРОИТЕЛЬНЫЙ, М ³	I-1	4641	4664	4716	4739
	I-2, I-3, I-4	4720	4744	4797	4820
В Т.Ч. ПОДЗЕМН. М ³	I-1	100	100	100	100
	I-2, I-3, I-4	100	100	100	100

ЦНИИ ЖИЛИЩА
Г. МОСКВА

1980

ТАБЛИЦА ПЛОЩАДЕЙ И ОБЪЕМОВ ЗДАНИЙ

Фасады по оси Ас

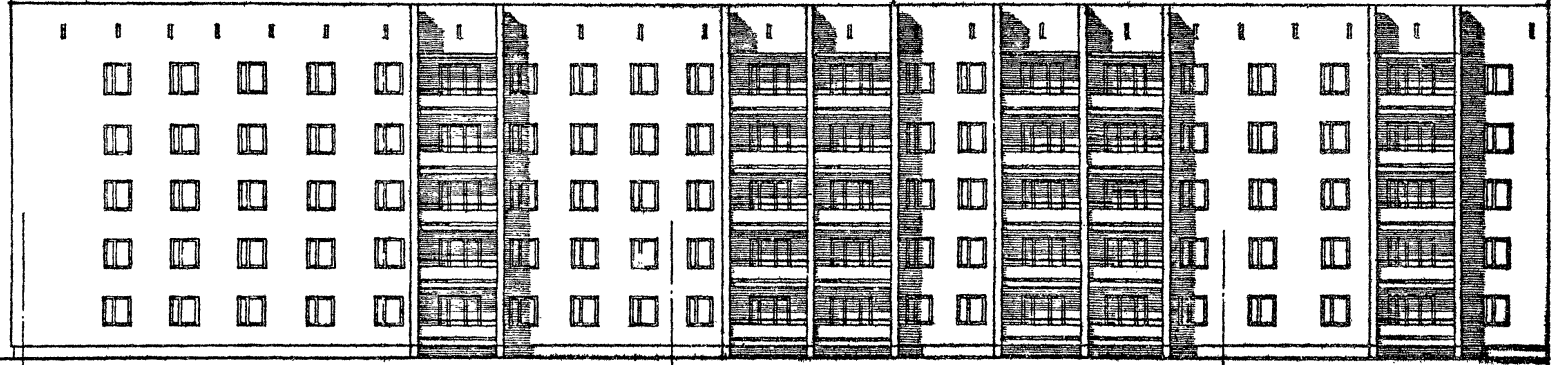

86-09/1 ТОРЦОВАЯ ЛЕВАЯ

86-07/1 РЯДОВАЯ

86-04/1 РЯДОВАЯ

Фасады по оси Гс



86-04/1 РЯДОВАЯ

86-09/1 ТОРЦОВАЯ ЛЕВАЯ

ФАСАД ПО ОСИ Іс

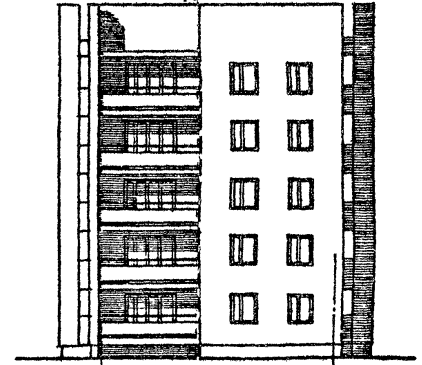

86-09/1 ТОРЦОВАЯ ЛЕВАЯ

Гс

Ас

ДИП. ИРВ.
 ВЛАДИМИР
 АЛЕКСАНДРОВИЧ
 ЖИЛИЩНО-КОММУНАЛЬНОЕ ХОЗЯЙСТВО
 ГО. МОСКВА

1980

Блок-секции 86-07/1, 86-09/1. Фасады 1.

ТИПОВЫЕ ПРОЕКТЫ 86-04/1, 07/1, 08/1, 09/1, 010/1 021/1, 022/1, 023/1, 024/1, 022/1	ЧАСТЬ 0	ЛИСТ 28
	РАДОВАЯ 0-1/80	

СОГЛАСОВАНО
 ДАТА
 ВНЕШ
 ВЗАМЕН
 ЖИЛИЩНО-ЭКОНОМИЧЕСКИЙ КОМПЛЕКС
 ПЕНСКО-НИЖНИЙ
 ГОС. МОСКВА
 1980

Ф А С А Д Ы по оси Ас

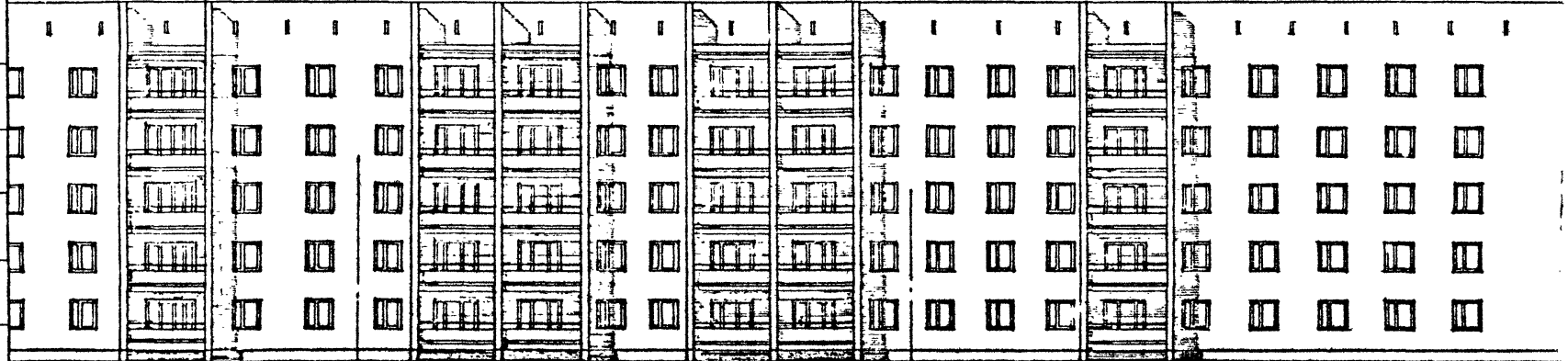

86-04/1 РЯДОВАЯ

86-07/1 РЯДОВАЯ

86-010/1 ТОРЦОВАЯ ПРАВАЯ

Ф А С А Д по оси 9с

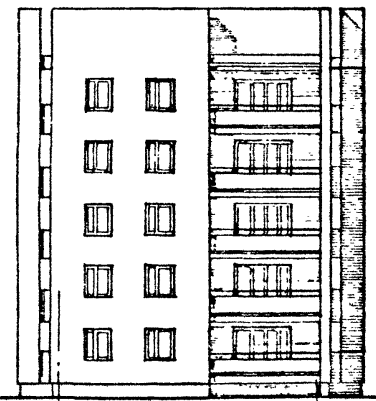

86-010/1 ТОРЦОВАЯ ПРАВАЯ

Ас

Гс

Ф А С А Д Ы по оси Гс

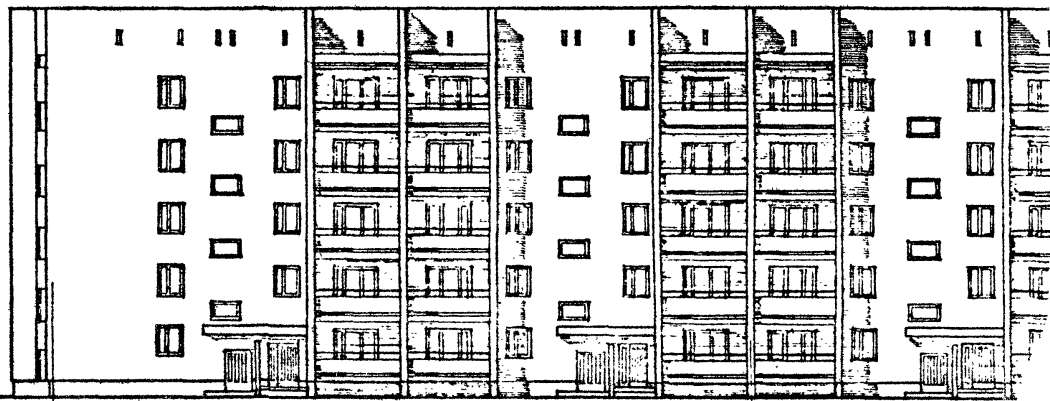

86-010/1 ТОРЦОВАЯ ПРАВАЯ

86-04/1 РЯДОВАЯ

Ас

Гс

БЛОК-СЕКЦИИ 86-07/1, 86-010/1. ФАСАДЫ 1.

ТИПОВЫЕ ПРОЕКТЫ 86-04/1, 07/1, 08/1, 09/1, 010/1 021/1, 022/1, 023/1, 024/1, 025/1	ЧАСТЬ 0 РАЗДЕЛ 01	ЛИС 2С
--	----------------------	-----------

Ф А С А Д Ы П О О С И А С

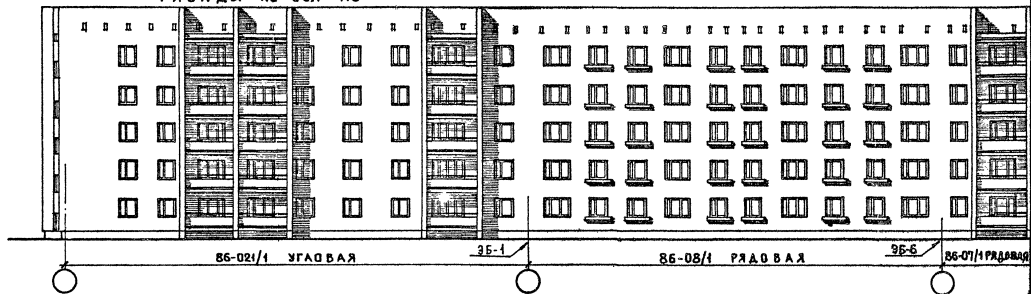

Ф А С А Д Ы П О О С И Г С

Ф А С А Д П О О С И Е С 3Б-2

Ф А С А Д П О О С И С С

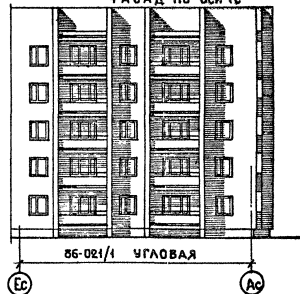
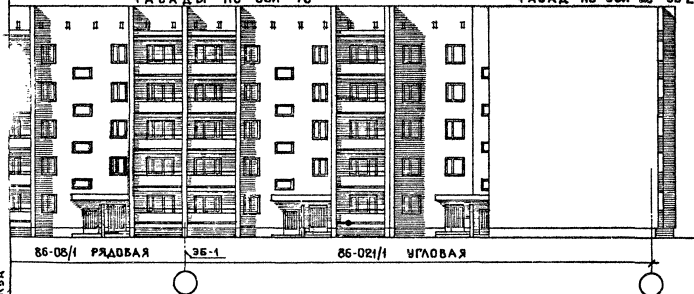

ДАТА
ИЗМ.
ВЗНОС

СОСТАВЛЯЮЩИЕ

УК. МАСТ. / ТЕХ. БУКВАРЬ-ТЕХНИК / ПРОЕКТАНТ / ПРОБЕРКА / КОМПЬЮТЕРИСТ
Л. ИВАНОВА / Л. ИВАНОВА / Л. ИВАНОВА / Л. ИВАНОВА / Л. ИВАНОВА
ЖИЛИЩНО-СТРОИТЕЛЬНИЙ КОМПЛЕКС

ЖИЛИЩНО-СТРОИТЕЛЬНИЙ КОМПЛЕКС
г. МОСКВА

ФАСАДЫ ПО ОСИ Ас

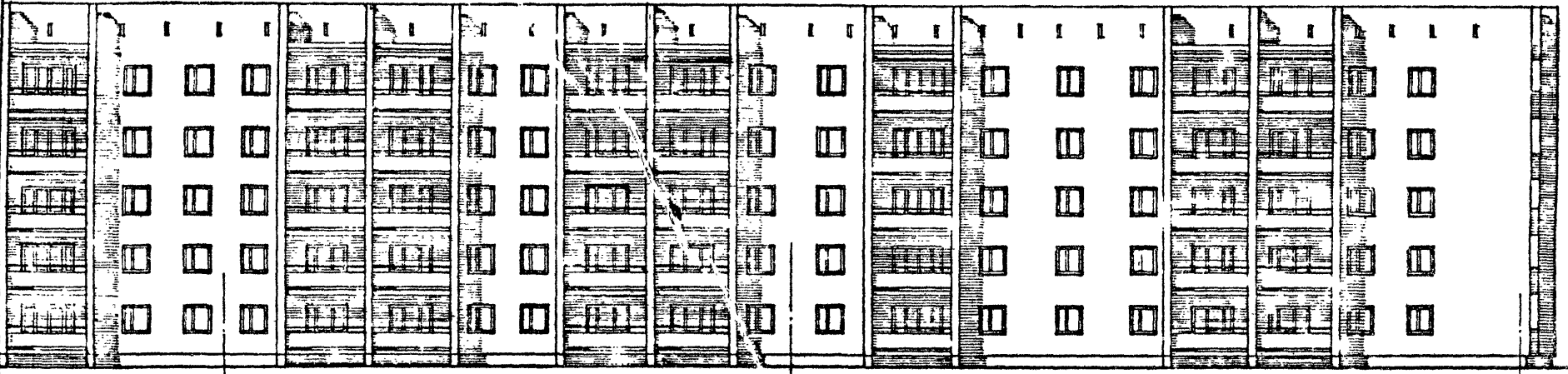

86-04/1 РЯДОВАЯ 35-6

86-07/1 РЯДОВАЯ

35-7

86-022/1 УГЛОВАЯ

ФАСАД ПО ОСИ Бс

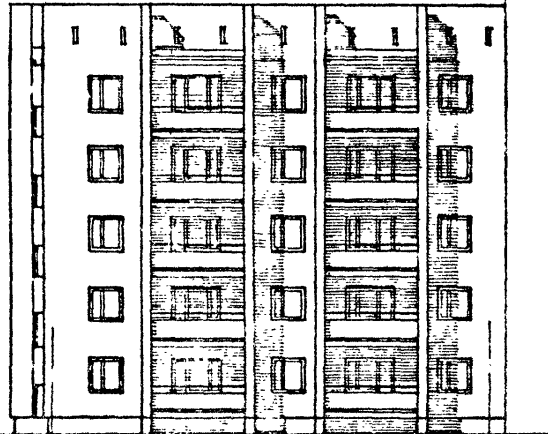

86-022/1 УГЛОВАЯ

Ас

Бс

ФАСАД ПО ОСИ Бс

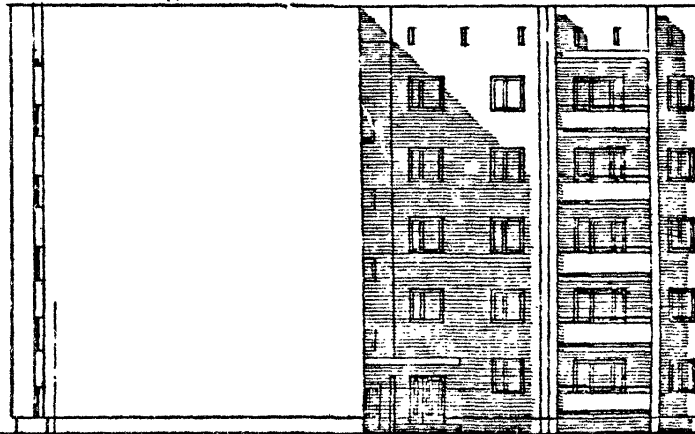

86-022/1 УГЛОВАЯ

ФАСАДЫ ПО ОСИ Гс



35-1

86-04/1 РЯДОВАЯ

1980

Блок-секции 86-07/1, 86-022/1. Фасады 1.

ТИПОВЫЕ ПРОЕКТЫ 86-04/1, 07/1, 08/1, 09/1, 010/1 021/1, 022/1, 023/1, 024/1, 032/1	ЧАСТЬ 0	Лист 34
	РАЗДЕЛ 0-1/80	

ФАСАДЫ ПО ОСИ АС

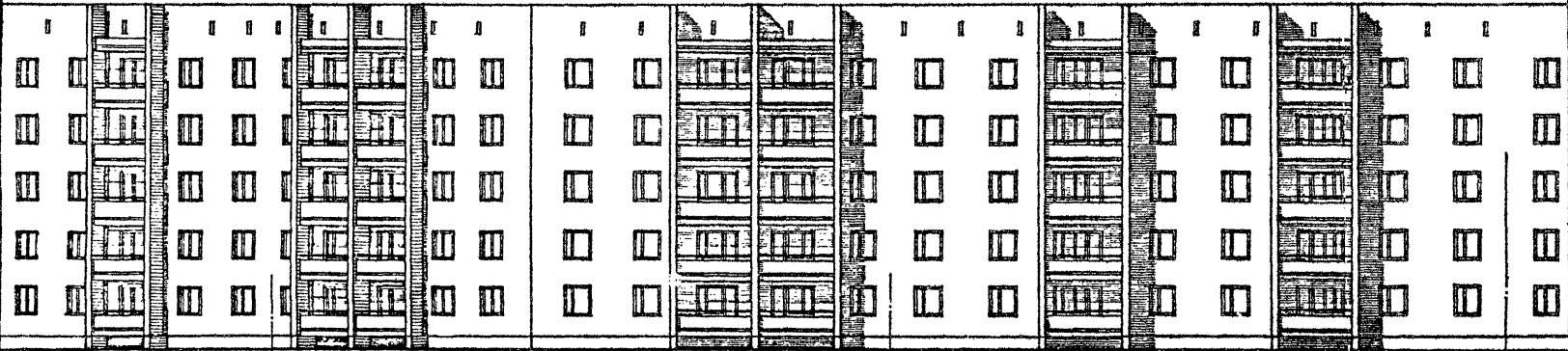

86-04/1 РЯДОВАЯ 35-6 86-023/1 РЯДОВАЯ 35-7 86-04/1 РЯДОВАЯ 35-1

ФАСАДЫ ПО ОСИ Гс

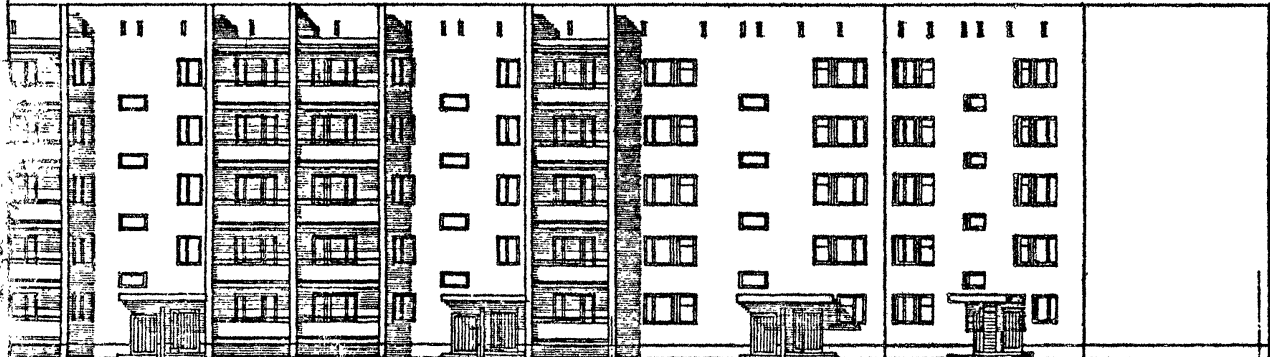

86-04/1 РЯДОВАЯ 35-7 86-023/1 ТОРЦОВАЯ 35-15

Г. МОСКВА

1980

Блок-секции 86-04/1, 86-023/1. Фасады 1.

ТИПОВЫЕ ПРОЕКТЫ	ЧАСТЬ 0	ЛИСТ
86-04/1, 07/1, 08/1, 09/1, 010/1		32
02/1, 022/1, 023/1, 024/1, 025/1	ПАС. ДЕЛ 01/80	

Ф А С А Д Ы П О О С И А с

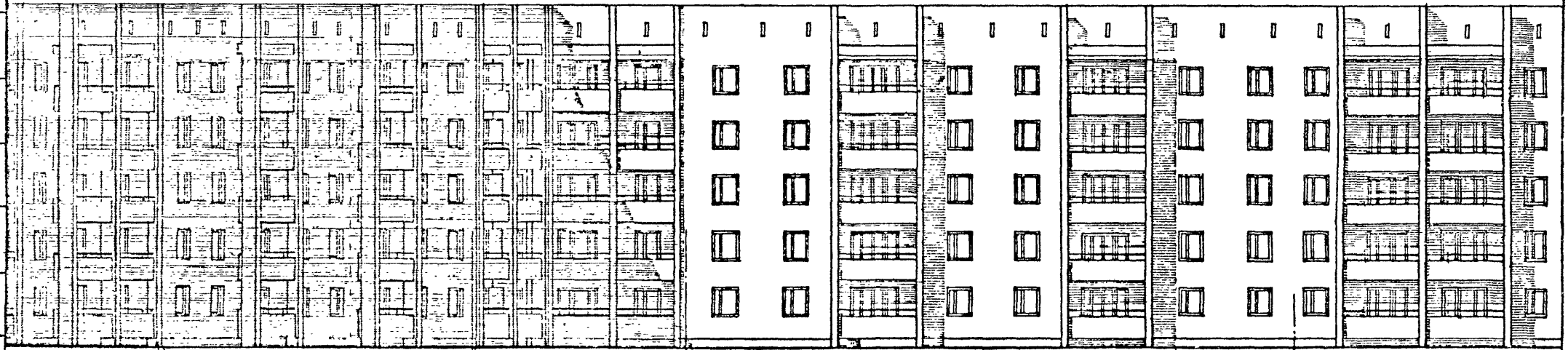

35-7 86-04/1 РЯДОВАЯ 35-18 86-032/1 (ПОВОРОТНАЯ) 35-24 86-04/1 РЯДОВАЯ 35-6 86-07/1 РЯДОВАЯ

Ф А С А Д Ы П О О С И Г с

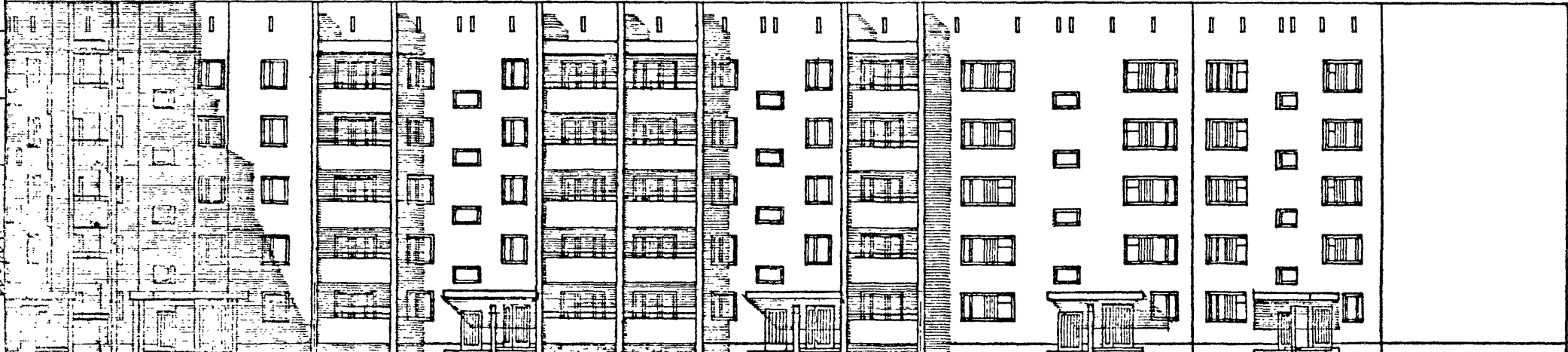

86-032/1 (ПОВОРОТНАЯ) 35-18 86-04/1 РЯДОВАЯ 35-6 86-023/1 ТОРЦОВАЯ 35-15

ЛАТА	
ИМ.В.Н.	
ВЗАМЕН	
СОГЛАСОВАНО	
СУРЮЖИНА	
ФЕДОТОВА	
БЕЛОВА	
СЕРБИ	
ЕФИМОВ	
ЧУКРИКОВ	

ЖИЛИЩНО-строительный отдел
г. Москва

1980

Блок-секции 86-04/1, 86-023/1, 86-032/1. Фасады 1.

ТКПОВЫЕ ПРОЕКТЫ 86-04/1, 07/1, 08/1, 09/1, 010/1, 021/1, 022/1, 023/1, 024/1, 032/1	ЧАСТЬ 0	ЛИСТ 34
	РАЗДЕЛ 0-1/80	

ДАТА ИИВ, N		СОГЛАСОВАНО:	
ВЗАМЕЛ		СОГЛАСОВАНО:	
СТРОЕЛИНИ		УПРАВЛЕНИЕ ЖК. П. ИИЖ	
ПРОЕКТИРОВАНИЕ		УПРАВЛЕНИЕ ЖК. П. ИИЖ	
ПРОЕКТИРОВАНИЕ		УПРАВЛЕНИЕ ЖК. П. ИИЖ	
ПРОЕКТИРОВАНИЕ		УПРАВЛЕНИЕ ЖК. П. ИИЖ	
ПРОЕКТИРОВАНИЕ		УПРАВЛЕНИЕ ЖК. П. ИИЖ	
ПРОЕКТИРОВАНИЕ		УПРАВЛЕНИЕ ЖК. П. ИИЖ	
ПРОЕКТИРОВАНИЕ		УПРАВЛЕНИЕ ЖК. П. ИИЖ	
ПРОЕКТИРОВАНИЕ		УПРАВЛЕНИЕ ЖК. П. ИИЖ	
ПРОЕКТИРОВАНИЕ		УПРАВЛЕНИЕ ЖК. П. ИИЖ	
ПРОЕКТИРОВАНИЕ		УПРАВЛЕНИЕ ЖК. П. ИИЖ	

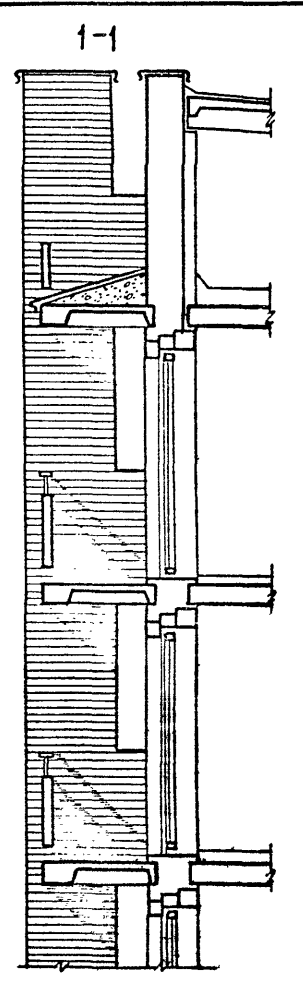
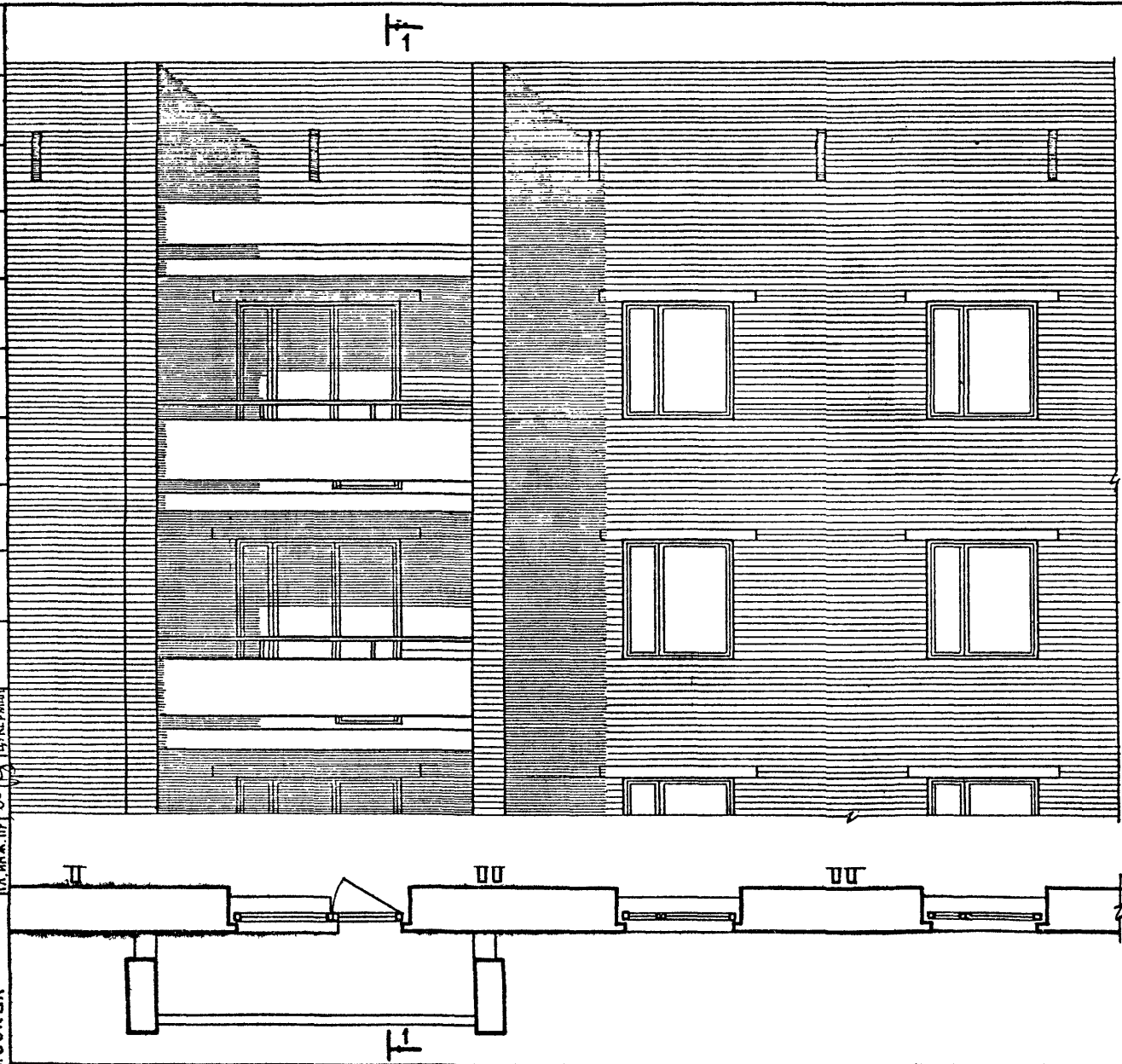

ЦИМЭП
ЖИЛИЩА
г. Москва

1980

Блок-секции 86-04/1, 86-09/1, 86-010/1, 86-021/1, 86-022/1, 86-024/1. ФРАГМЕНТ ФАСАДА ПО ОСИ Ас
Ф А С А А 1.

ТИПОВЫЕ ПРОЕКТЫ 86-04/1, 07/1, 08/1, 09/1, 010/1, 021/1, 022/1, 023/1, 024/1, 032/1	ЧАСТЬ 0	ЛИСТ 35
	РАЗДЕЛ 01/80	

ВЗАМЕН
ФУНДАМЕНТА

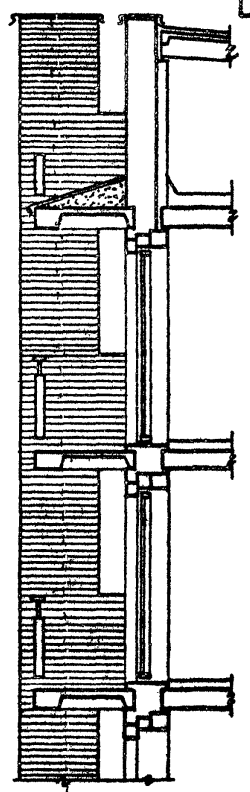
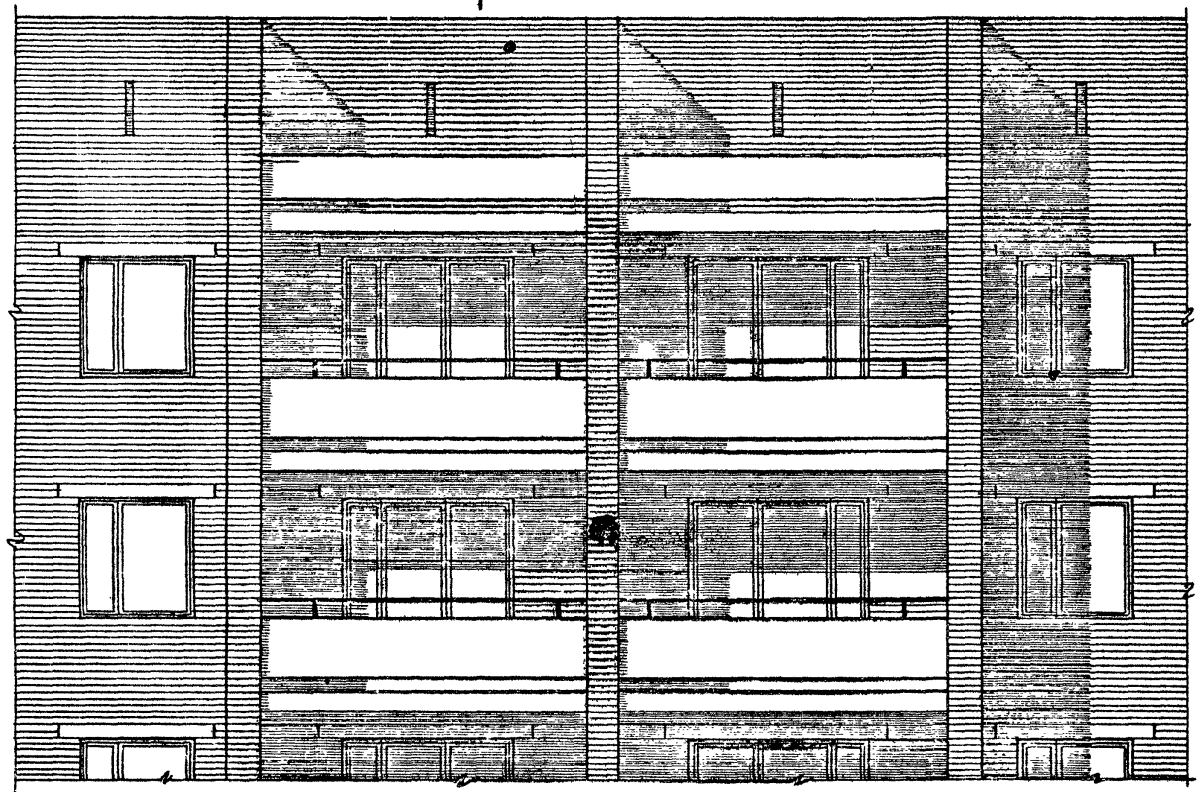

37

Г. МОСКВА

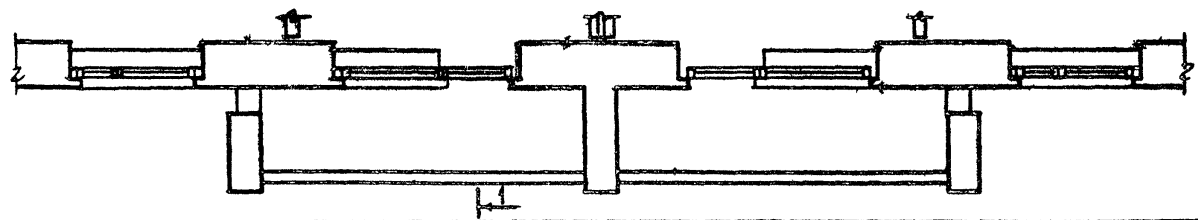

1980

Блок-секции 86-07/1, 86-021/1, 86-022/1, 86-023/1. ФРАГМЕНТ ФАСАДА ПО ОСИ „Ас“.
Ф А С А Д 1.

ТИПОВЫЕ ПРОЕКТЫ 86-04/1, 07/1, 08/1, 09/1, 010/1, 021/1, 022/1, 023/1, 024/1, 032/1	ЧАСТЬ 0 РАЗДЕЛ 0-1/80	ЛИСТ 36
---	--------------------------	------------

ААТА	СОГЛАСОВАНО	СУДЕТНИИ	СУДЕТНИИ	СОГЛАСОВАНО	СОГЛАСОВАНО	ДАТА
ИНВ. №						
ВЗАМЕН						

ГЛАВ. АРХИТЕКТОР: М. И. ДАМОНОВ
 ЗАМ. ГЛАВ. АРХИТЕКТОРА: Г. П. КОРСТАНОВ, А. И. СЕРГЕЕВ, В. И. КОРОТКО
 АРХИТЕКТЫ: Г. П. КОРСТАНОВ, А. И. СЕРГЕЕВ, В. И. КОРОТКО, А. В. ПАРМАНОВ

ЦНИИЭП ЖИЛИЩА
 Г. МОСКВА

1980

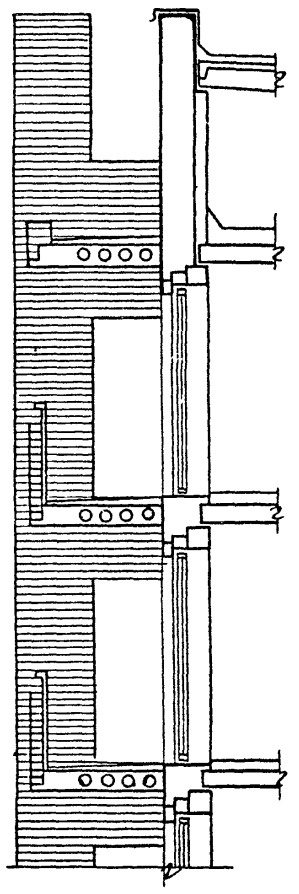
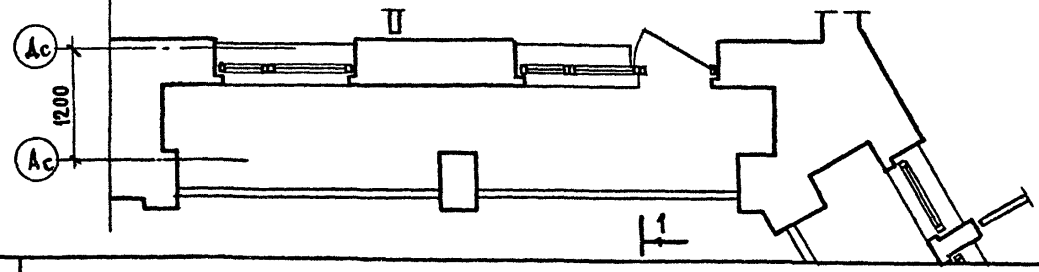
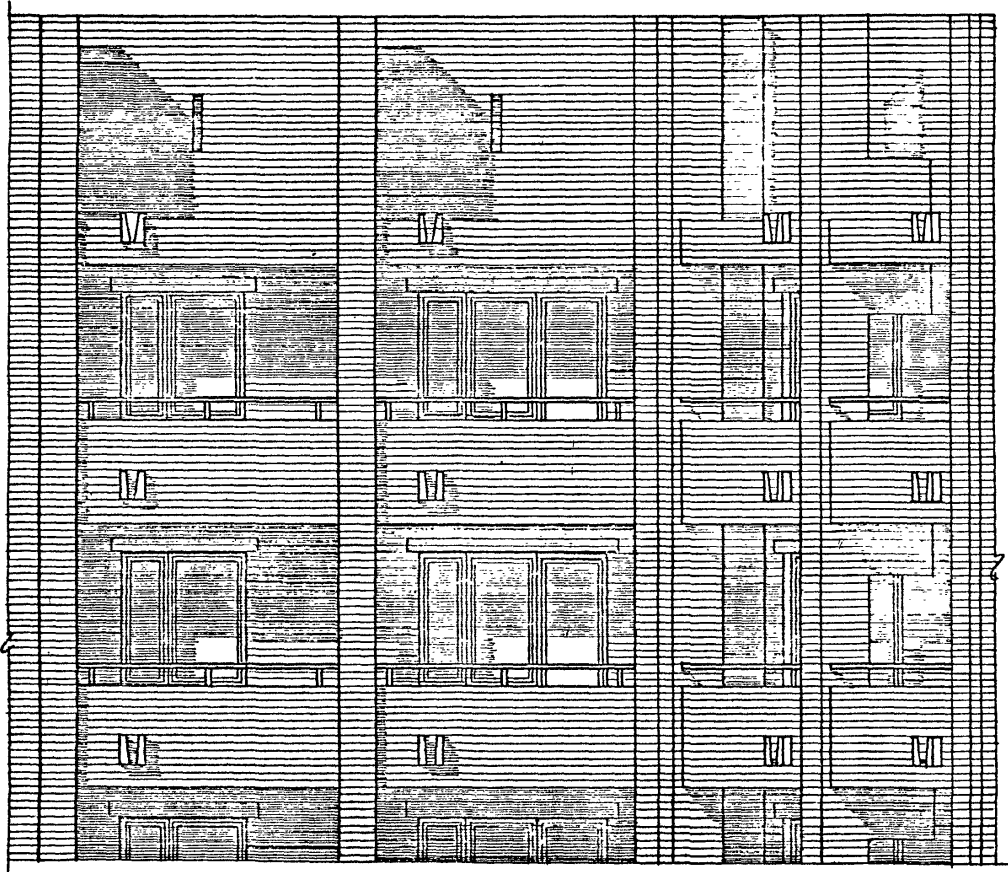

38

Блок-секция 86-032/1. ФРАГМЕНТ ФАСАДА ПО ОСИ „Ас“.

ТИПОВЫЕ ПРОЕКТЫ 86-04/1, 07/1, 08/1, 09/1, 010/1, 021/1, 022/1, 023/1, 024/1, 032/1	ЧАСТЬ 0	ЛИСТ
	РАЗД ЕЛ 0-1/80	37

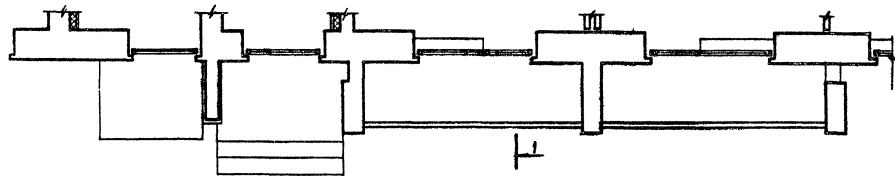

1980

Блок-секции 86-04/1, 86-08/1, 86-09/1, 86-010/1. ФРАГМЕНТ ФАСАДА ПО ОСИ „Гс“.
 Ф А С А Д 1.

ТИПОВЫЕ ПРОСКТЫ
 56-04/1, 07/1, 08/1, 09/1, 10/1,
 1021/1, 1022/1, 1023/1, 1024/1, 1025/1

ЧАСТЬ 0
 РАЗДЕЛ 0-1/80

ЛНСТ
 38

СОСТАВИТЕЛЬ
ИЗДАТЕЛЬ
ПРОЕКТОР

ОБЪЕКТ
РАСЧЕТ
ПРОЕКЦИЯ
ИЗДАНИЕ
ПОДПИСЬ
ПОД ЧЕРТЕЖОМ
ПОДПИСЬ
ПОД ЧЕРТЕЖОМ
ПОДПИСЬ
ПОД ЧЕРТЕЖОМ

ЖИЛИЩНО-КОММУНАЛЬНОЕ ХОЗЯЙСТВО
С.К.В.А.

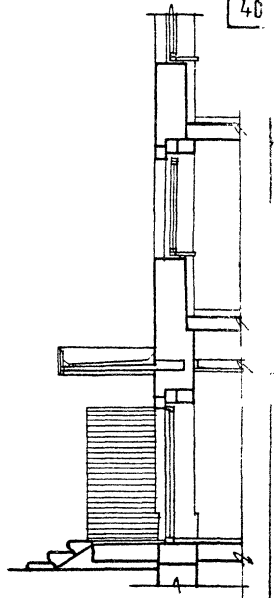
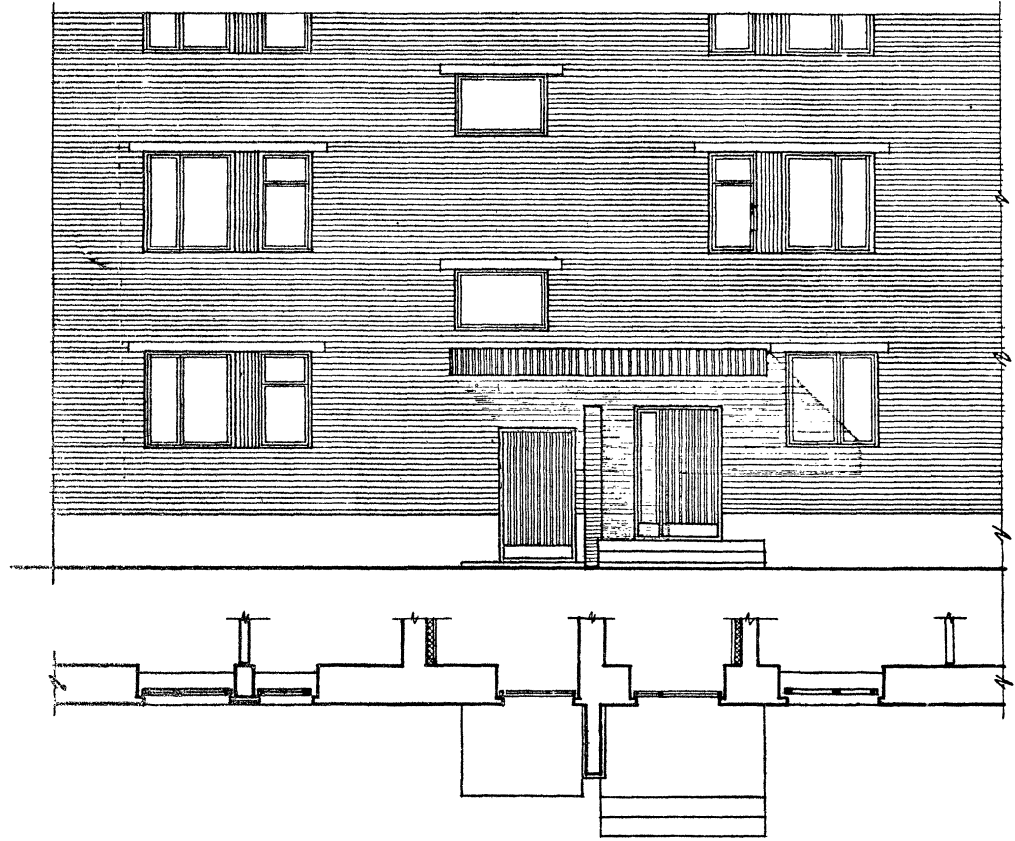

46

80

Блок-секции 86-07/1, 86-027/1. ФРАГМЕНТ ФАСАДА ПО ОСИ "Г". ФАСАДЫ 1 И 2.

ТИПОВЫЕ ПРОЕКТЫ 86-06/1, 07/1, 08/1, 09/1, 010/1 021/1, 022/1, 023/1, 024/1, 032/1	ЧАСТЬ 0 РАЗДЕЛ 0-1/80	ЛИСТ 39
--	--------------------------	------------

ВЗДМЕР

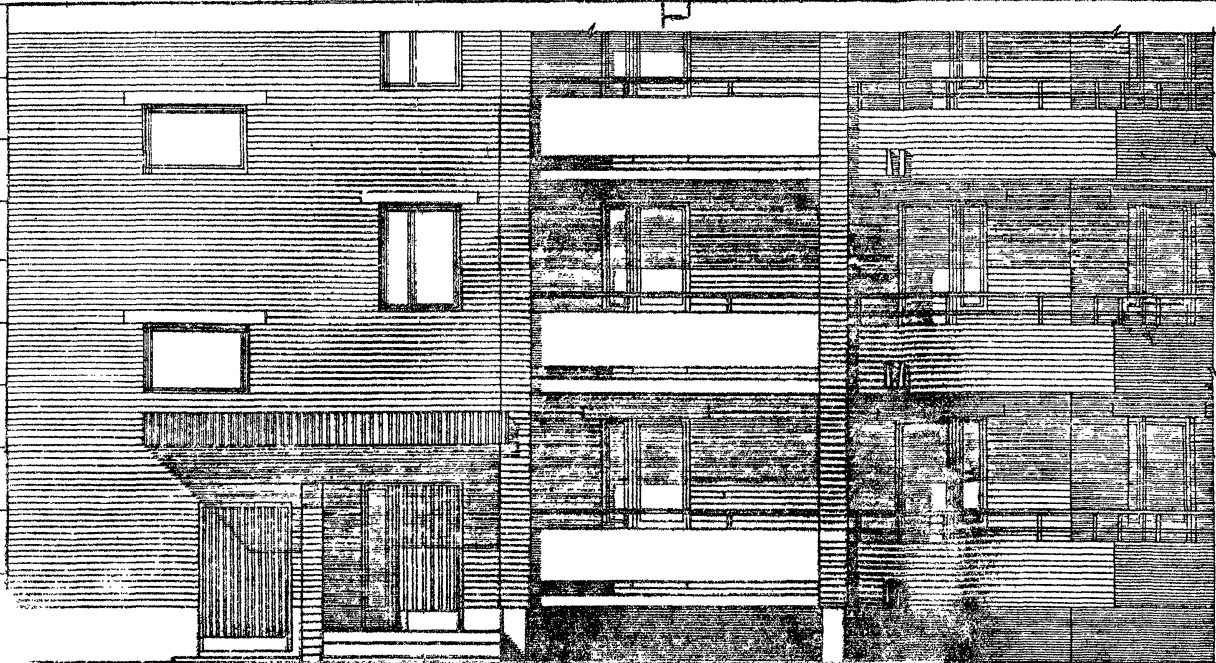

1-1

41

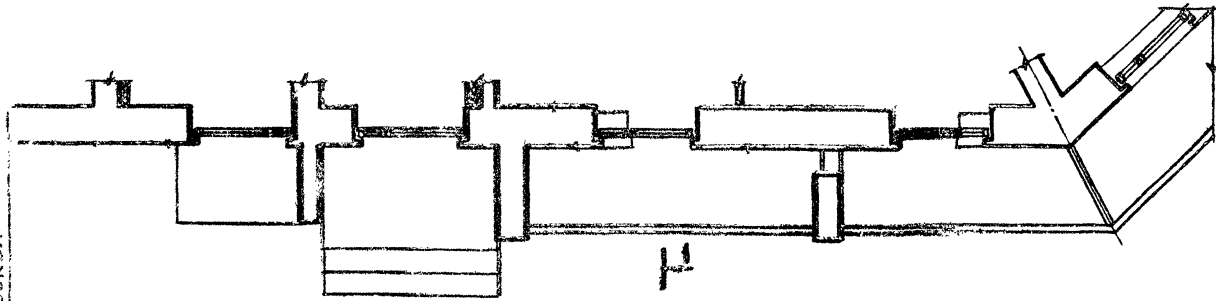
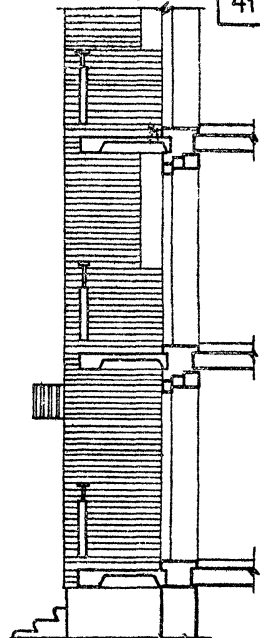

1-1

г. МОСКВА

1980

Блок-секция 86-024/А. ФРАГМЕНТ ФАСАДА ПО ОСИ УС. ФАСАД 1.

Типовые проекты
 86-04/1,07/1,08/1,09/1,10/1
 021/1,022/1,023/1,024/1,025/1

ЧАСТЬ 0
 РАЗДЕЛ 0-1/80

ЛИСТ
 40

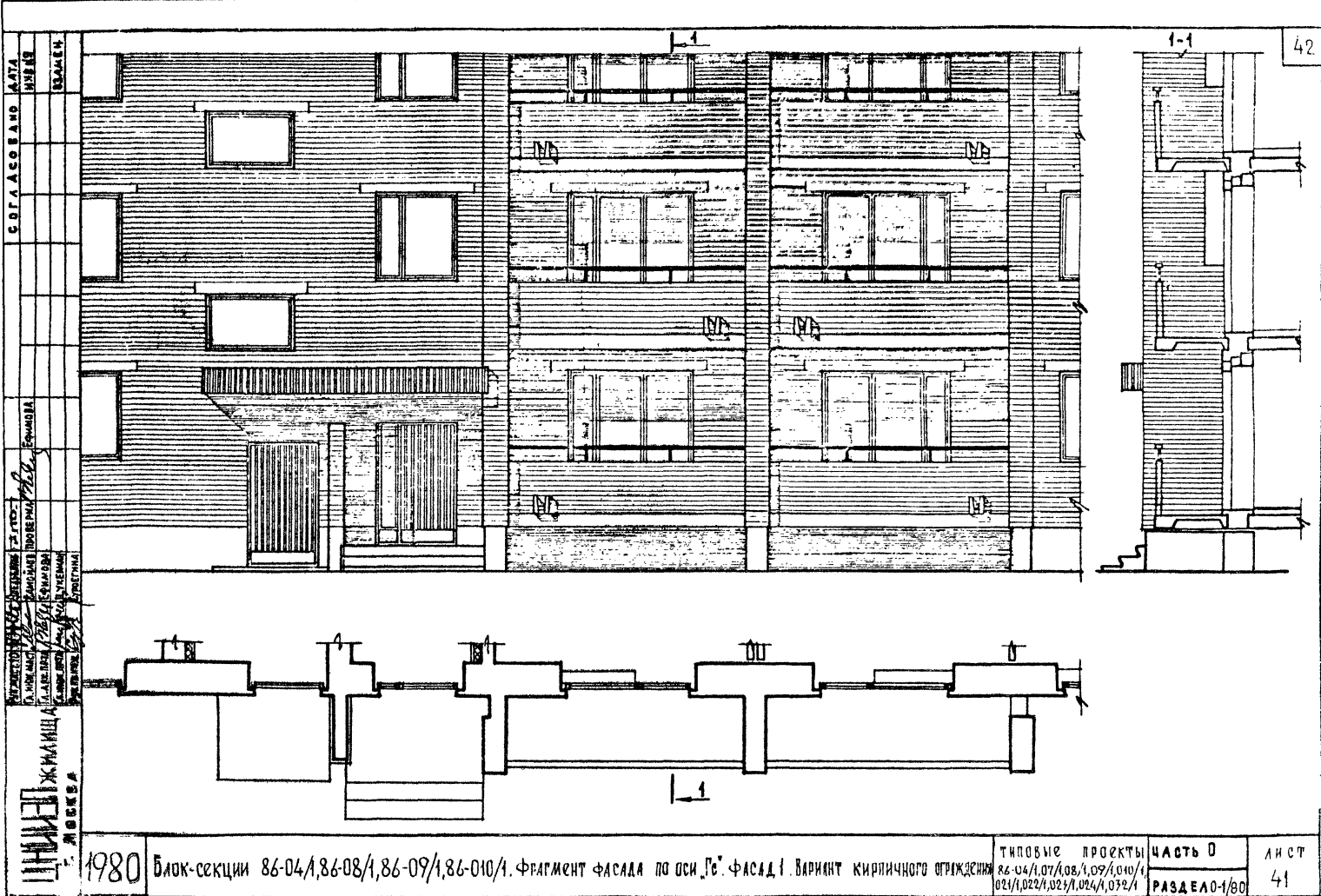

СОГЛАСОВАНО ДЛТА
 ИКРЕВ
 ВЗЛОЖЕН
 1980
 ТИПОВЫЕ ПРОЕКТЫ
 ЖИЛИЩНО-ЖИЛИЩНО-КОММУНАЛЬНОГО СТРОИТЕЛЬСТВА
 ИЖС
 ЖИЛИЩНО-КОММУНАЛЬНОЕ СТРОИТЕЛЬСТВО
 ИЖС

1980	Блок-секции 86-04/1,86-08/1,86-09/1,86-010/1. Фрагмент фасада по оси "Гс". Фасад I. Вариант кирпичного ограждения	ТИПОВЫЕ ПРОЕКТЫ 86-04/1,07/1,08/1,09/1,010/1 02/1,022/1,023/1,024/1,032/1	ЧАСТЬ 0 РАЗДЕЛ 0-1/80	ЛИСТ 41
------	---	---	--------------------------	------------

ФАСАДЫ ПО ОСИ АС

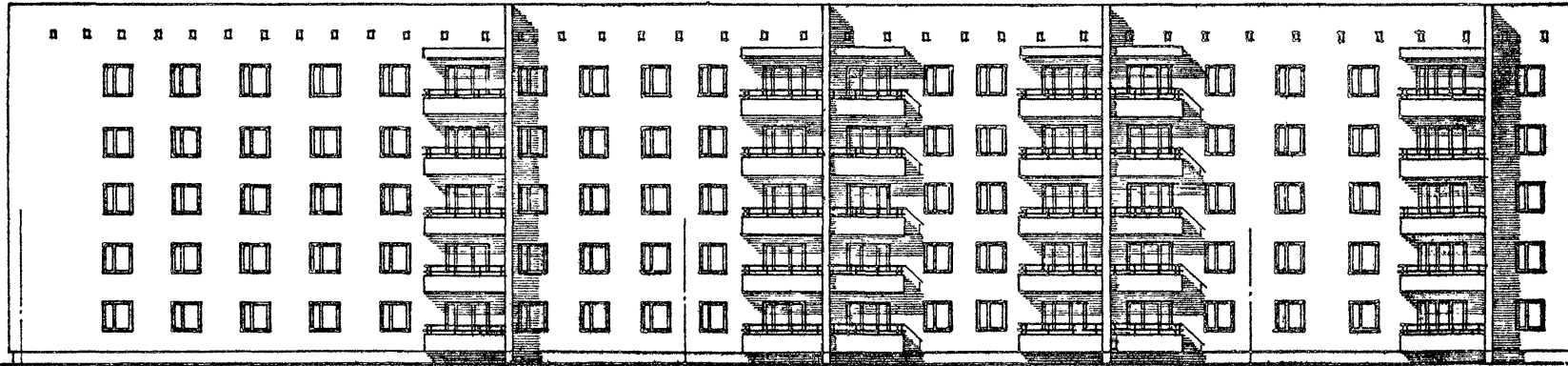

86-09/1 ТОРЦОВАЯ ЛЕВАЯ

86-07/1 РЯДОВАЯ

86-04/1 РЯДОВАЯ

ФАСАДЫ ПО ОСИ ГС

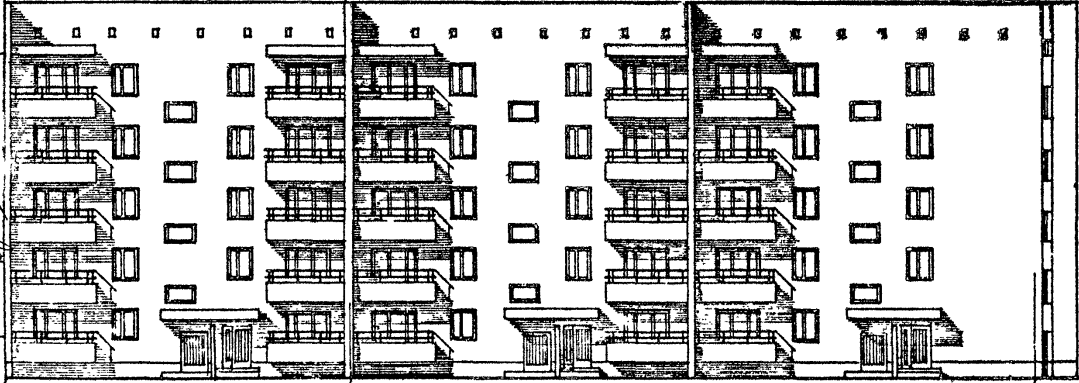

86-04/1 РЯДОВАЯ

86-09/1 ТОРЦОВАЯ ЛЕВАЯ

ФАСАД ПО ОСИ ІС

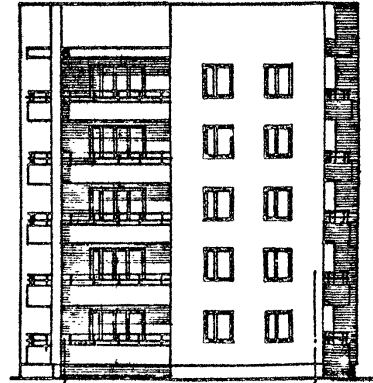

86-09/1 ТОРЦОВАЯ ЛЕВАЯ

Гс

Ас

№ ВЗАИМ. СЕРИИ
СЕРИИ
ЖИЛ. СТРОИТЕЛЬСТВА
Г. МОСКВА

1980

Блок-секции 86-07/1, 86-09/1. Ф А С А Д Ы 2

ТИПОВЫЕ ПРОЕКТЫ 86-04/1, 07/1, 08/1, 09/1, 010/1, 021/1, 022/1, 023/1, 024/1, 032/1	ЧАСТЬ 0	АМСТ 42
	РАЗДЕЛ 01/80	

С. ГОДАСОВАЮ ДАТА
ИЛИ И
ВЛАДЕН

Ф А С А Д Ы П О О С И А С

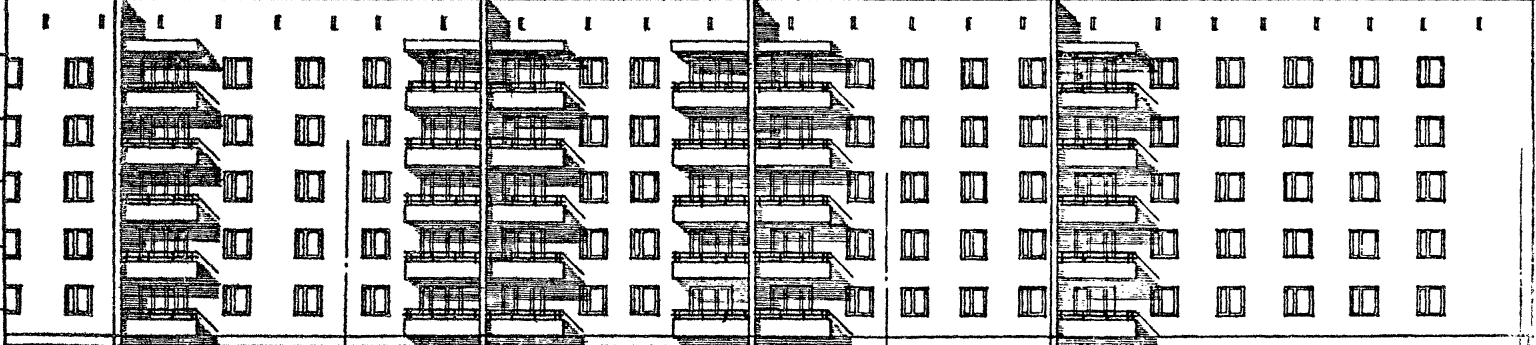

86-04/1 РЯДОВАЯ

86-07/1 РЯДОВАЯ

86-010/1 ТОРЦОВАЯ ПРАВАЯ

Ф А С А Д П О О С И 9 С

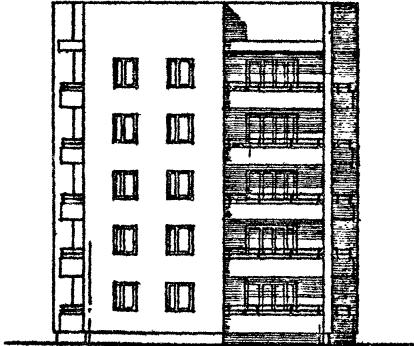

86-010/1 ТОРЦОВАЯ ПРАВАЯ

Ас

Гс

Ф А С А Д Ы П О О С И Г С

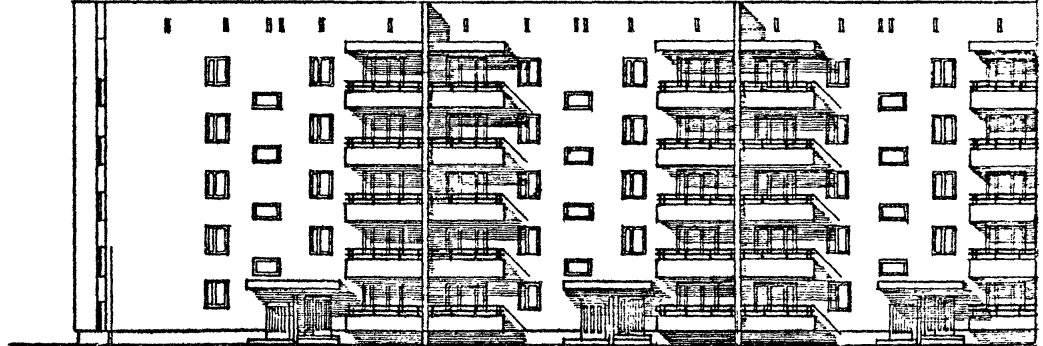

86-010/1 ТОРЦОВАЯ ПРАВАЯ

86-04/1 РЯДОВАЯ

Гс

Гс

ШКОЛЬНИК
ДИРЕКТОР
ПРОЕКТА
ОБЪЕКТА
ДИРЕКТОР
ПРОЕКТА
ОБЪЕКТА
ДИРЕКТОР
ПРОЕКТА
ОБЪЕКТА
ДИРЕКТОР
ПРОЕКТА
ОБЪЕКТА
ДИРЕКТОР
ПРОЕКТА
ОБЪЕКТА
ДИРЕКТОР
ПРОЕКТА
ОБЪЕКТА
ДИРЕКТОР
ПРОЕКТА
ОБЪЕКТА
ДИРЕКТОР
ПРОЕКТА
ОБЪЕКТА
ДИРЕКТОР
ПРОЕКТА
ОБЪЕКТА
ДИРЕКТОР
ПРОЕКТА
ОБЪЕКТА

1980

Блок - секции 86-07/1, 86-010/1. Фасады 2.

ТИПОВЫЕ ПРОЕКТЫ 86-04/1, 86-07/1, 86-09/1, 86-010/1, 86-011/1, 86-012/1, 86-013/1, 86-014/1, 86-015/1	ЧАСТЬ D	ЛИСТ
	РАЗДЕЛ D1/B1	43

ФАСАДЫ ПО ОСИ Ас

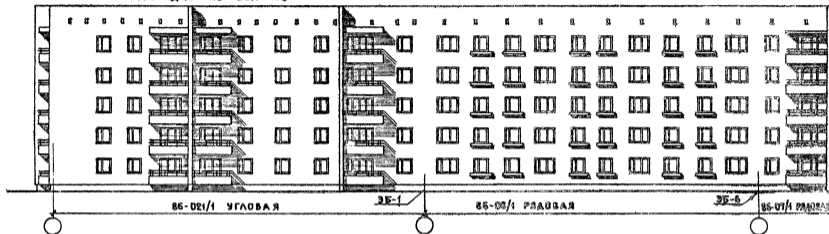

ФАСАДЫ ПО ОСИ Гс

ФАСАД ПО ОСИ Ес 3Б-2

ФАСАД ПО ОСИ Іс



1980

Блок-секции 86-08/1, 86-021/1. Ф А С А Д Ы 2.

ТИПОВЫЕ ПРОЕКТЫ	ЧАСТЬ В	ЛНСТ
86-04/1, 07/1, 08/1, 09/1, 010/1	РАЗДЕЛ 01/80	44
021/1, 022/1, 023/1, 024/1, 025/1		

ДАТА
ИЗМ. №

СОГЛАСОВАНО

ПРОЕКТИРОВЩИК
ИЗДАТЕЛЬСТВО
ПРОЕКТИРОВАНИЕ
ПРОЕКТА
ИЗДАТЕЛЬСТВО
ПРОЕКТИРОВАНИЕ
ПРОЕКТА

ЖИЛИЩНО-СТРОИТЕЛЬНИЙ ЦЕНТР
г. МОСКВА

ФАСАДЫ ПО ОСИ АС

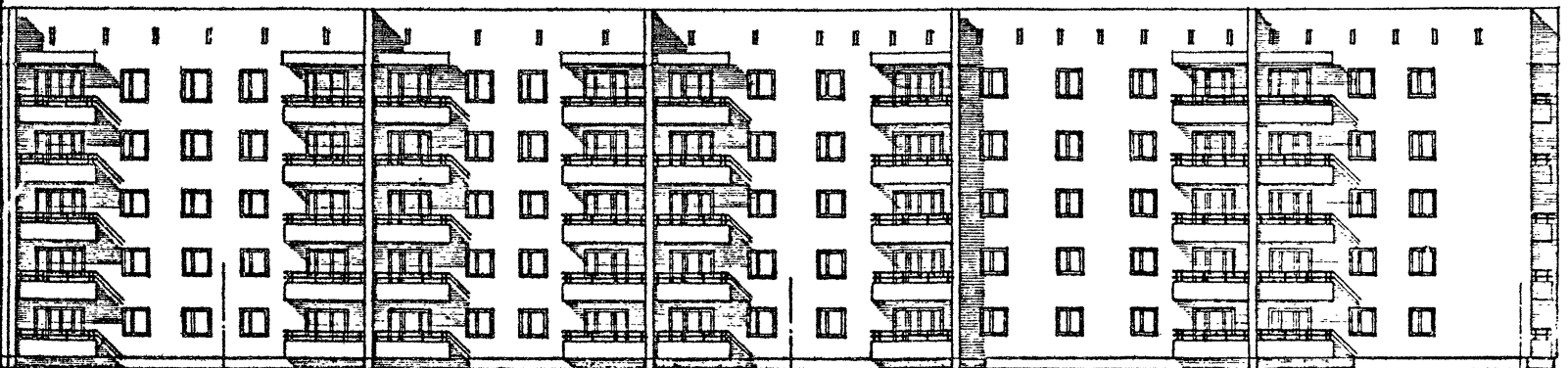

ФАСАД ПО ОСИ АС

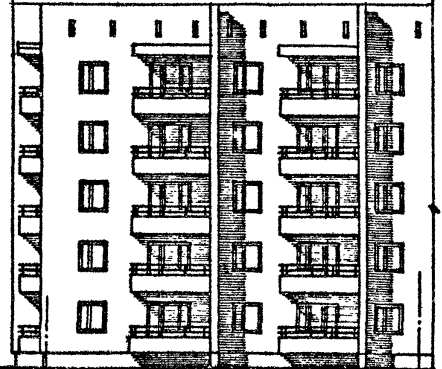

ФАСАД ПО ОСИ БС



ФАСАД ПО ОСИ ВС

1980

Блок - секции 86-07/1, 86-022/1. ФАСАДЫ 2.

ТИПОВЫЕ ПРОЕКТЫ 86-04/1, 07/1, 08/1, 09/1, 010/1, 021/1, 022/1, 023/1, 024/1, 072/1	ЧАСТЬ 0	ЛН 6
	РАЗДЕЛ 01/80	45

ФАСАДЫ ПО ОСИ Ас

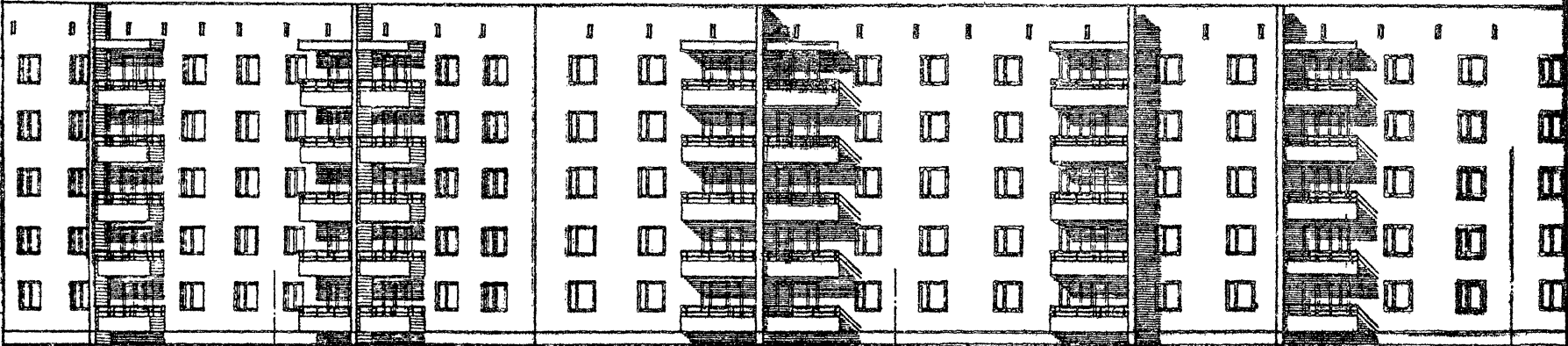

86-04/1 РЯДОВАЯ 86-6 86-023/1 РЯДОВАЯ 86-7 86-04/1 РЯДОВАЯ 86-1

ФАСАДЫ ПО ОСИ Гс

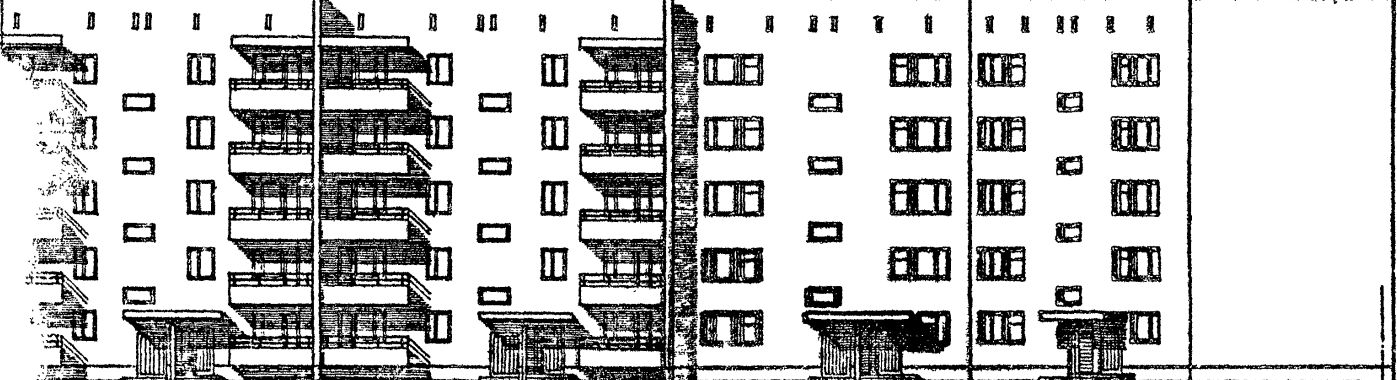

86-04/1 РЯДОВАЯ 86-7 86-023/1 ГОРЦОВАЯ 86-15

1980

Блок-секции 86-04/1, 86-023/1. ФАСАД 2.

ТИПОВЫЕ ПРОЕКТЫ	ЧАСТЬ 0	ЛИСТ
86-04/1, 07/1, 08/1, 09/1, 010/1	РАЗДЕЛ 01/80	46
021/1, 022/1, 023/1, 024/1, 025/1		

ФАСАДЫ ПО ОСИ Ас

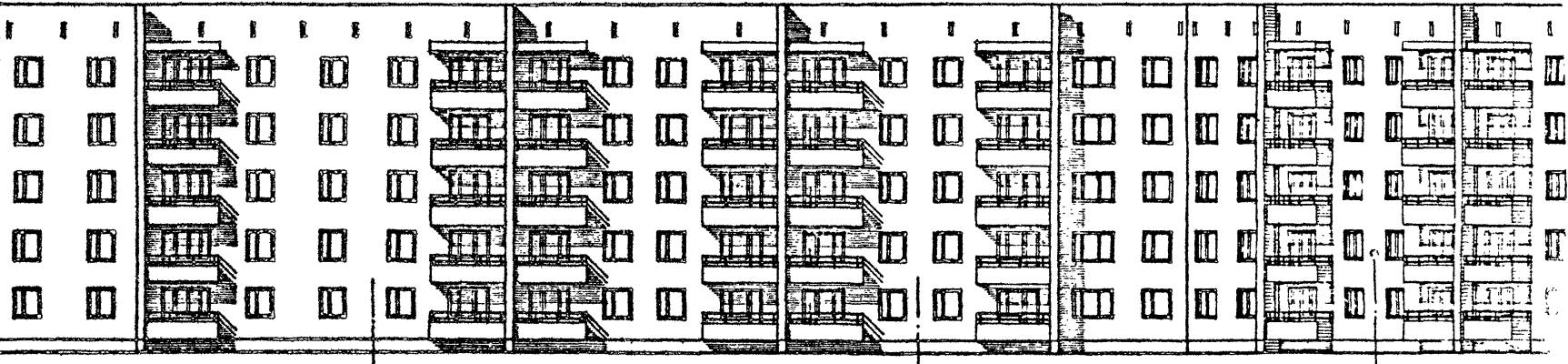

86-04/1 РЯДОВАЯ

35-6

86-07/1 РЯДОВАЯ

35-12

86-024/1 РЯДОВАЯ

35-12

86-07/1 РЯДОВАЯ

ФАСАДЫ ПО ОСИ Гс



86-04/1 РЯДОВАЯ

35-7

86-024/1 РЯДОВАЯ

35-6

86-04/1 РЯДОВАЯ

СОГЛАСОВАНО
АРХ.
ИЖС

ПРИНЦИПИАЛЬНО
 ТЕХНИЧЕСКАЯ
 ЭКСПЛУАТАЦИЯ
 А. ИЖС
 В. ИЖС
 С. ИЖС
 А. ИЖС
 В. ИЖС
 С. ИЖС

ИНЖЕНЕРНО-СТРОИТЕЛЬНАЯ КОМПАНИЯ
 "НИИЖПРОЕКТ"
 г. МОСКВА

1980

Блок-секции 86-04/1, 86-07/1, 86-024/1. Фасад 2.

ТИПОВЫЕ ПРОЕКТЫ
 86-04/1, 07/1, 08/1, 09/1, 010/1
 024/1, 022/1, 023/1, 024/1, 072/1

ЧАСТЬ 0
 РАЗДЕЛ 01/80

ЛИСТ
 47

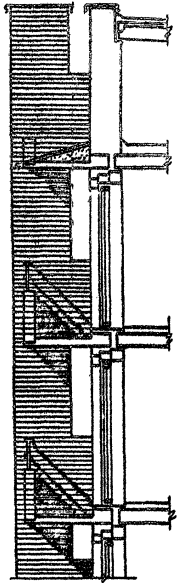
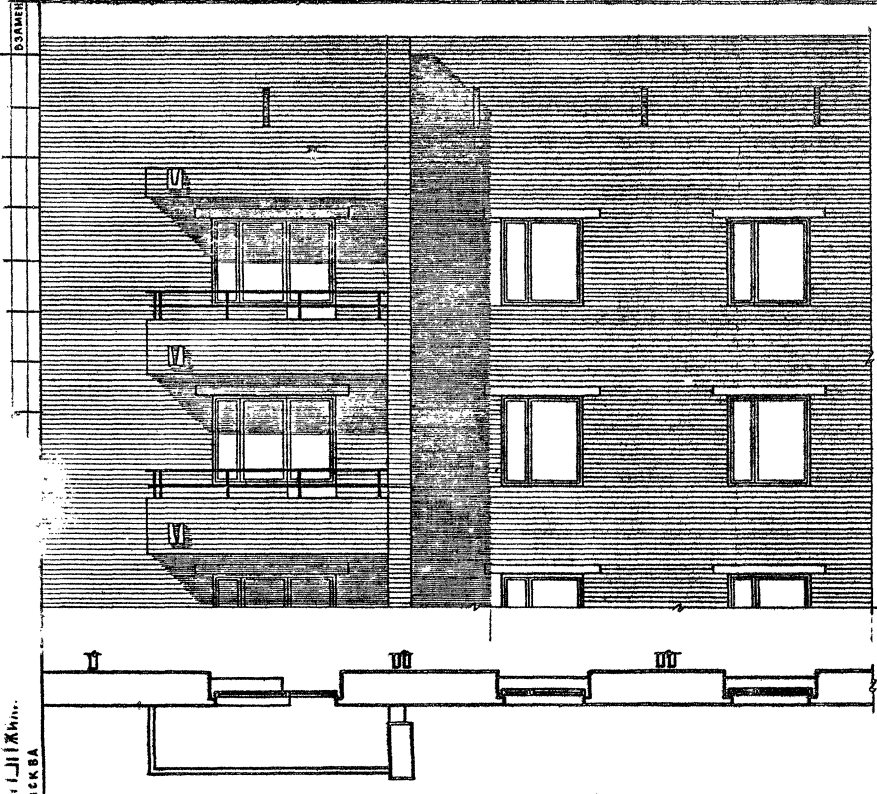

г. Москва
1980

Блок-секции 86-04/1, 86-09/1, 86-022/1, 86-024/1. ФРАГМЕНТ ФАСАДА ПО ОСИ Ас. ФАСАД

ТИПОВЫЕ ПРОЕКТЫ
86-04/1, 07/1, 08/1, 09/1, 010/1,
021/1, 022/1, 023/1, 024/1, 032/1

ЧАСТЬ - 0
РАЗДЕЛ 0180

ЛИСТ
48

АРХ. РАСТ. ДИ.	ОЛЕГАНТИН	ПР. Г. Г. ИИИ	СЫРЕНЦОВА	СОГЛАСОВАНО	АРХ.
Г. ИИИ. М.	ХИЖИЦА	ПР. Г. Г. ИИИ	СЫРЕНЦОВА	СОГЛАСОВАНО	АРХ.
Г. ИИИ. М.	ХИЖИЦА	ПР. Г. Г. ИИИ	СЫРЕНЦОВА	СОГЛАСОВАНО	АРХ.
Г. ИИИ. М.	ХИЖИЦА	ПР. Г. Г. ИИИ	СЫРЕНЦОВА	СОГЛАСОВАНО	АРХ.
Г. ИИИ. М.	ХИЖИЦА	ПР. Г. Г. ИИИ	СЫРЕНЦОВА	СОГЛАСОВАНО	АРХ.
Г. ИИИ. М.	ХИЖИЦА	ПР. Г. Г. ИИИ	СЫРЕНЦОВА	СОГЛАСОВАНО	АРХ.
Г. ИИИ. М.	ХИЖИЦА	ПР. Г. Г. ИИИ	СЫРЕНЦОВА	СОГЛАСОВАНО	АРХ.
Г. ИИИ. М.	ХИЖИЦА	ПР. Г. Г. ИИИ	СЫРЕНЦОВА	СОГЛАСОВАНО	АРХ.
Г. ИИИ. М.	ХИЖИЦА	ПР. Г. Г. ИИИ	СЫРЕНЦОВА	СОГЛАСОВАНО	АРХ.
Г. ИИИ. М.	ХИЖИЦА	ПР. Г. Г. ИИИ	СЫРЕНЦОВА	СОГЛАСОВАНО	АРХ.

ЦЕНТРАЛЬНАЯ
ЖИЛИЩНО-КОММУНАЛЬНО-ХОЗЯЙСТВЕННАЯ
УПРАВЛЕНИЕ
Г. МОСКВА

1980

Блок-секции 86-07/1, 86-021/1, 86-022/1, 86-023/1. ФРАГМЕНТ ФАСАДА ПО ОСИ Ас. ФАСАД 2

Типовые проекты 86-04/1, 07/1, 08/1, 09/1, 010/1, 021/1, 022/1, 023/1, 024/1, 032/1	часть 0 РАЗДЕЛ 0-1/88	Лист 49
---	--------------------------	------------

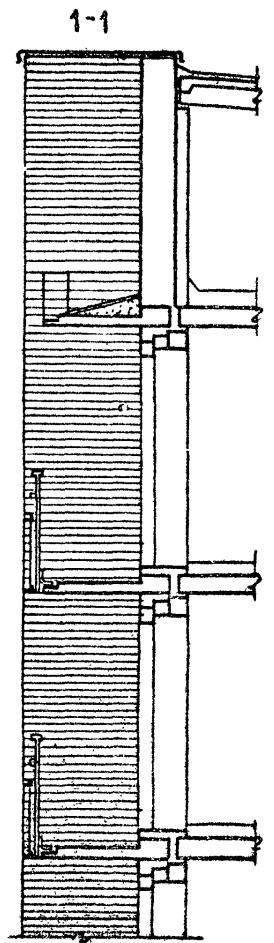
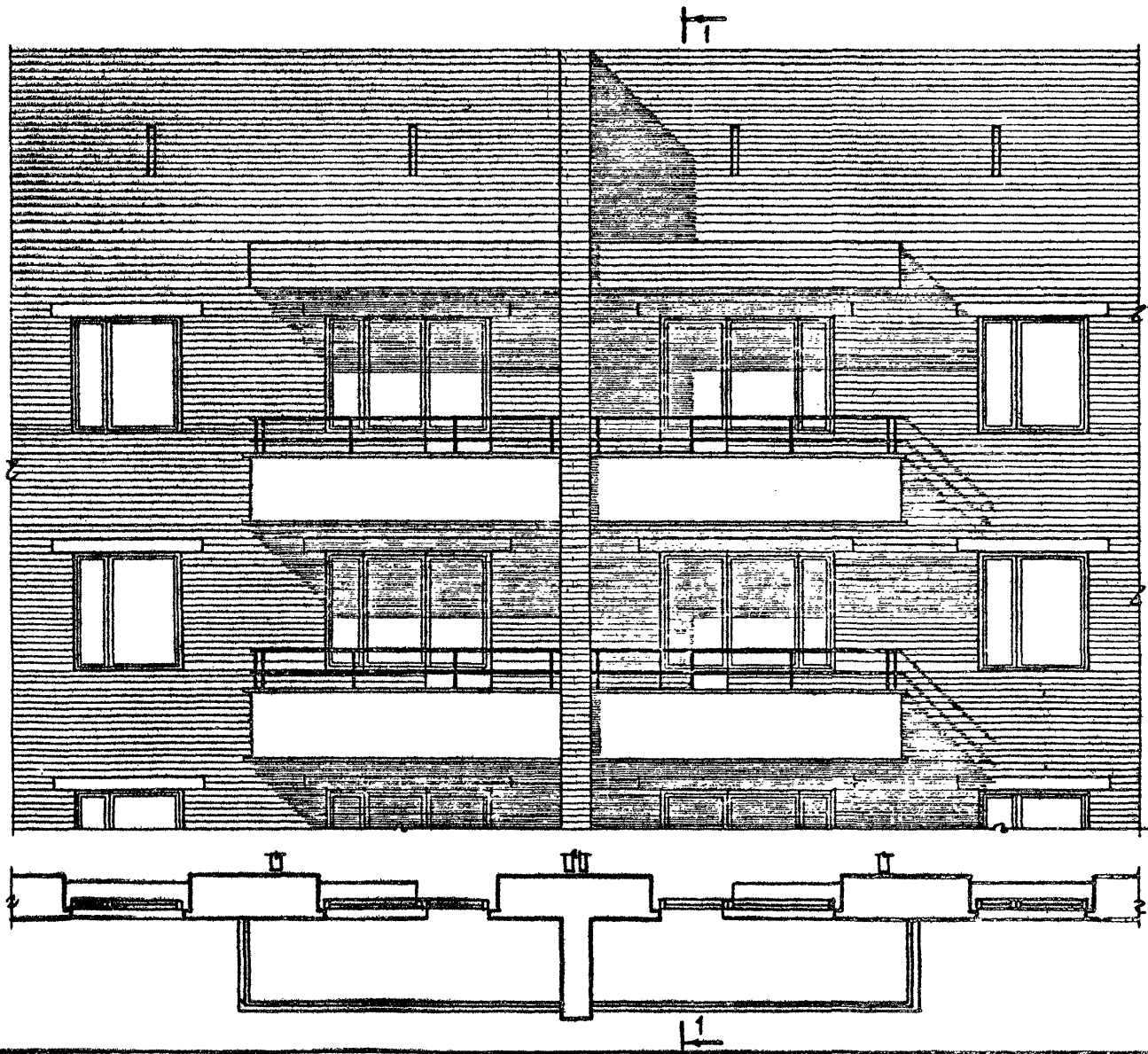

50

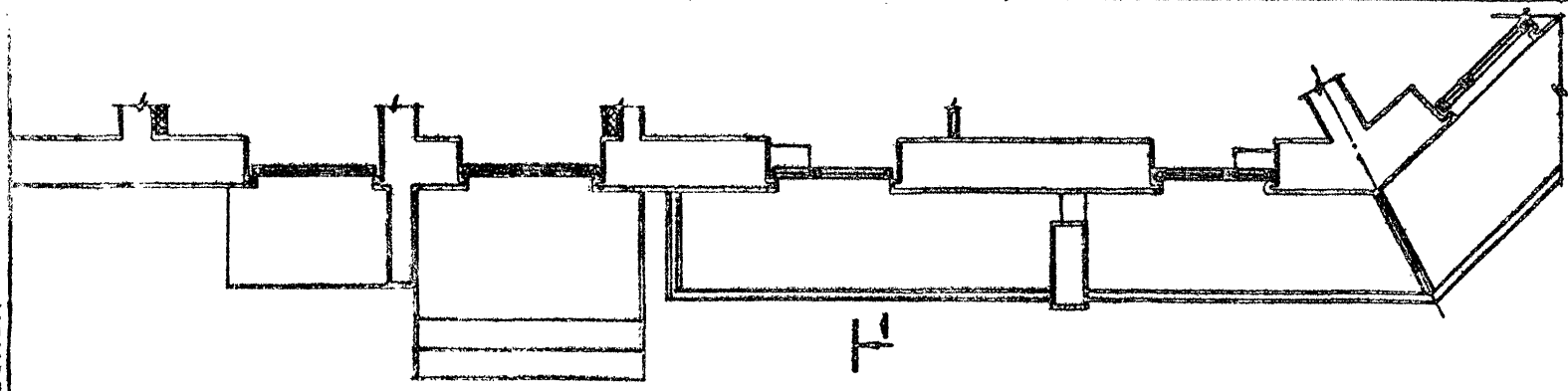
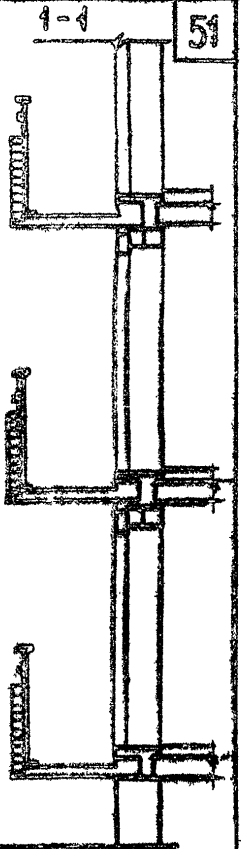
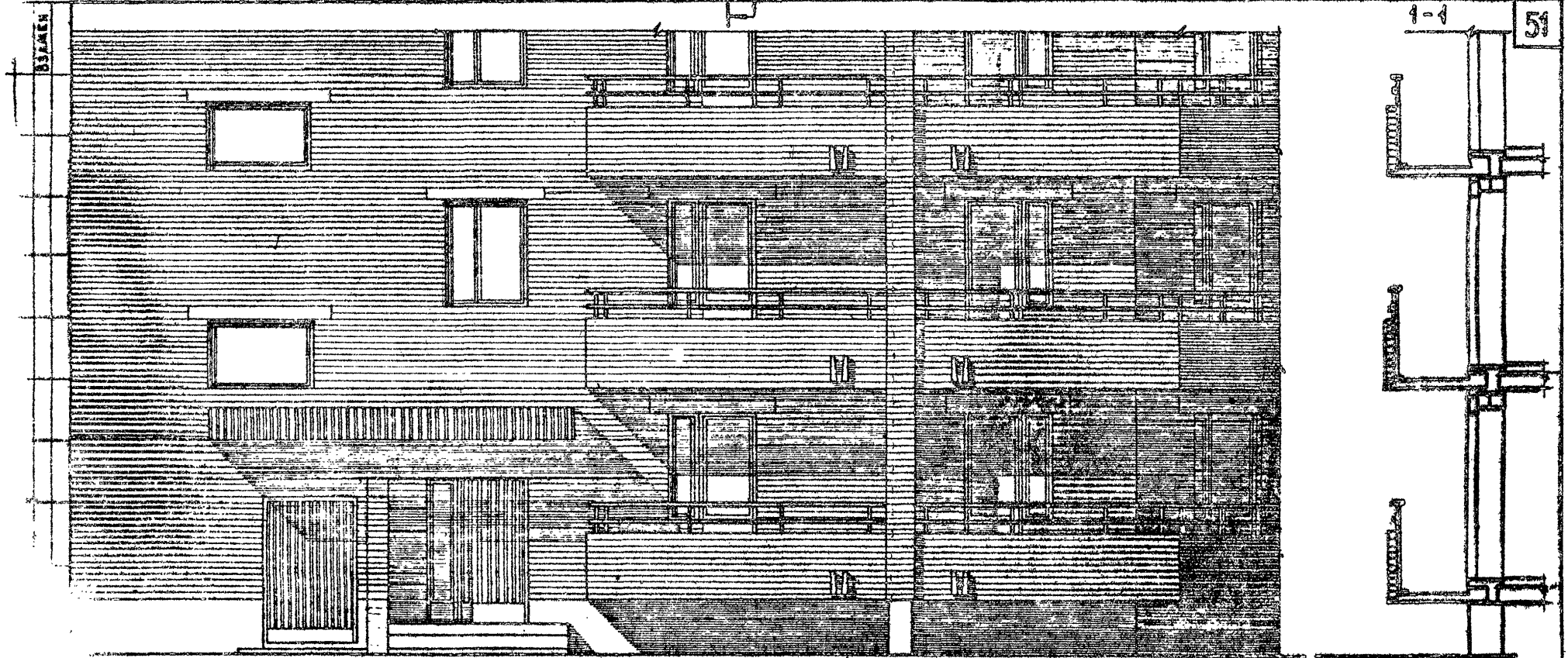

ГИИИ
Г. МОСКВА

1980

Блок-секция В6-024/1. Фрагмент фасада по оси Гс'. Фасад 2.

Типовые проекты часть 0 В6-06/1, 07/1, 08/1, 09/1, 010/1, 021/1, 022/1, 023/1, 024/1, 025/1	ЧАСТЬ 0	ЛИСТ 50
---	---------	------------

СОГЛАСОВАНО

ПРОЕКТА

АРХИТЕКТУРА
ИНЖЕНЕРНО-СТРОИТЕЛЬНЫЙ
УНИВЕРСИТЕТ
ИМ. В.В. КУБЫШКИНА
УЧЕБНО-НАУЧНО-ПРОЕКЦИОННО-ИССЛЕДОВАТЕЛЬСКИЙ ЦЕНТР
СТРОИТЕЛЬСТВА
И АРХИТЕКТУРЫ
УЧЕБНО-ПРОЕКЦИОННО-ИССЛЕДОВАТЕЛЬСКИЙ ЦЕНТР
СТРОИТЕЛЬСТВА
И АРХИТЕКТУРЫ

ЖИЛИЩНО-ПЕНСИОННО-СТРОИТЕЛЬНЫЙ ЦЕНТР
г. МОСКВА

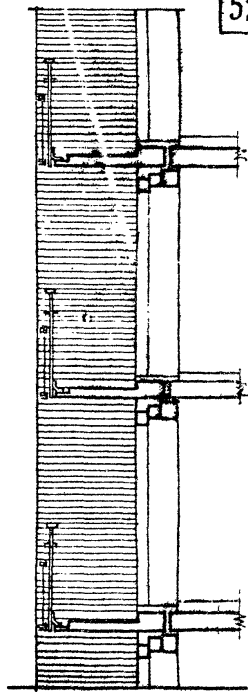

52

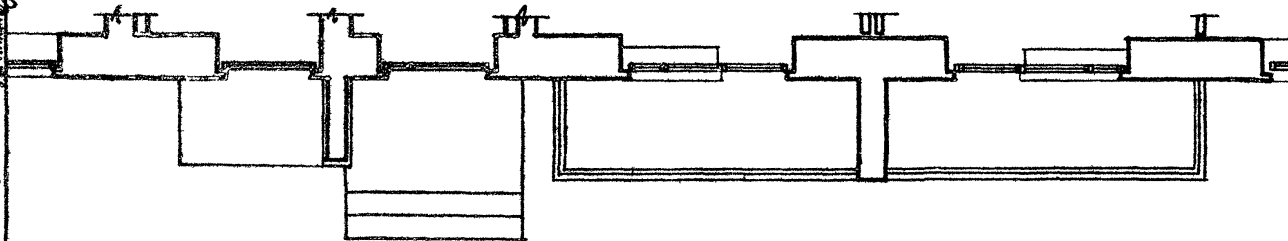

1980

Блок-секции 86-04/1, 86-08/1, 86-09/1, 86-010/1. Фрагмент фасада по оси „Г-с“. Фасад, 2.

ТИПОВЫЕ ПРОЕКТЫ
86-04/1, 07/1, 08/1, 09/1, 010/1
021/1, 022/1, 023/1, 024/1, 072/1

ЧАСТЬ 0
РАЗДЕЛ 0-1/80

ЛИСТ
51

СОГЛАСОВАНО
ДАТА
ИМЯ
ПОДПИСЬ

ПОДПИСЬ
ИМЯ

ПОДПИСЬ
ИМЯ

ПЕЧАТЬ
ИМЯ
ПОДПИСЬ
Г. МОСКВА

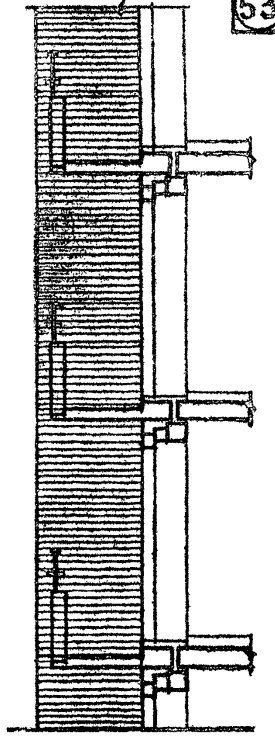
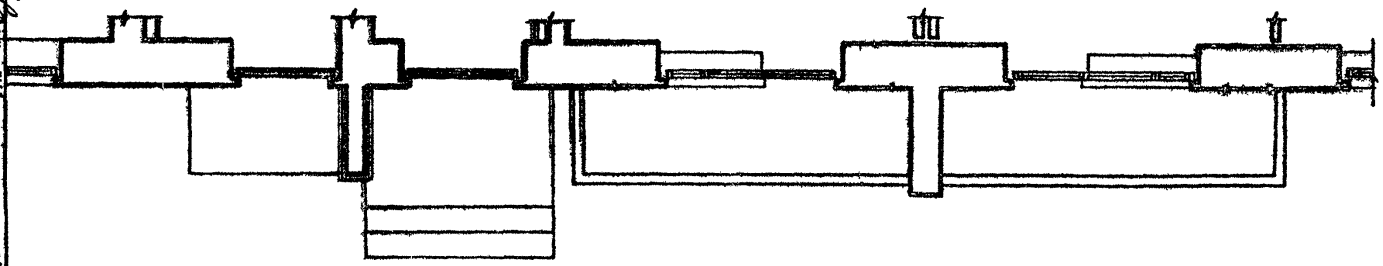
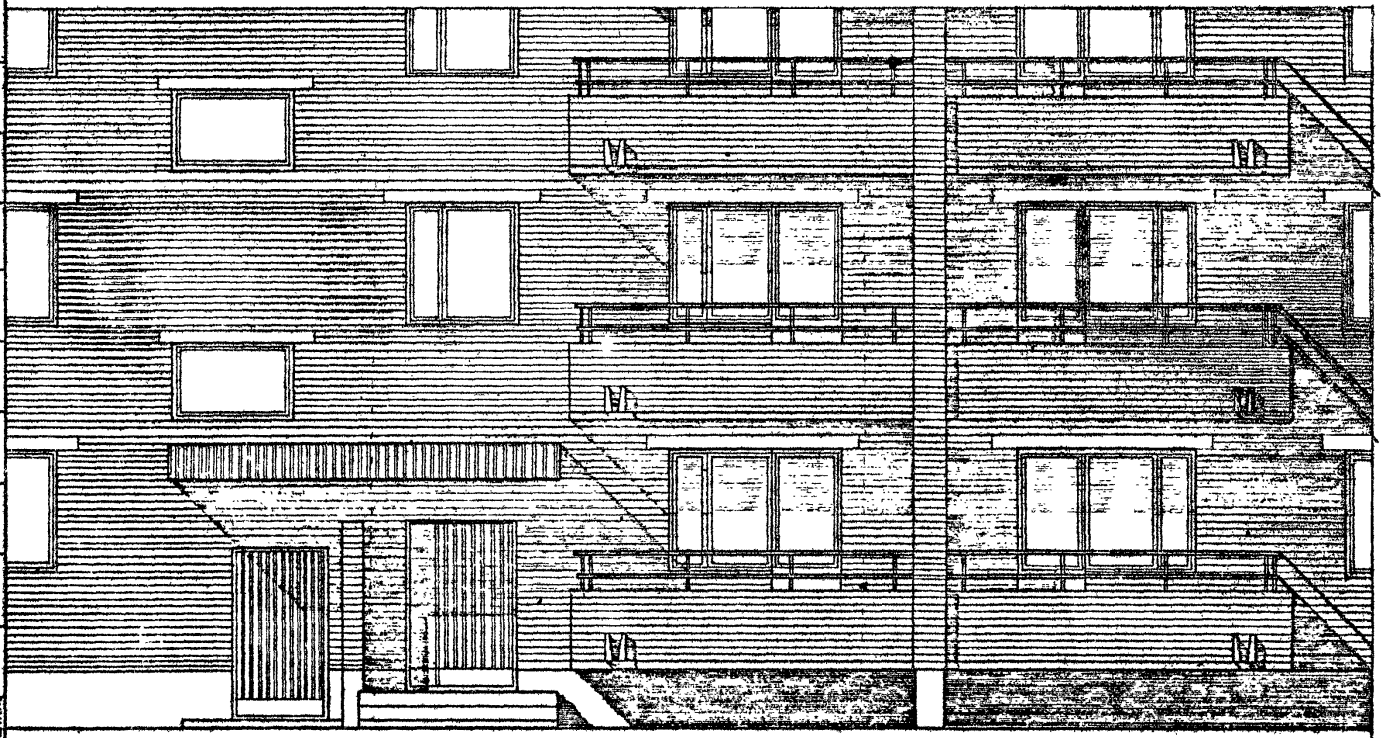

53

1980

Блок-секции 86-04/1, 86-08/1, 86-09/1, 86-010/1. Фрагмент фасада по оси „Рс“.
Фасад 2. Вариант кирпичного ограждения.

Типовые проекты
86-04/1, 07/1, 08/1, 09/1, 010/1,
021/1, 022/1, 023/1, 024/1, 032/1
Часть 0
Раздел 0-1/80
Лист
52

ЦЕНТРАЛЬНЫЙ ИНСТИТУТ ТИПОВОГО ПРОЕКТИРОВАНИЯ ГОССТРОЯ СССР

КАЗАХСКИЙ СЛММАТ

Заказ № 691 Тираж 300 экз. Цена 2-05 Инв № 14570-01 Сдано в печать 2/6