

ГОСУДАРСТВЕННЫЙ КОМИТЕТ СОВЕТА МИНИСТРОВ СССР ПО ДЕЛАМ СТРОИТЕЛЬСТВА
/ ГОССТРОЙ СССР /

Серия 416 - 0 - 1

УНИФИЦИРОВАННЫЕ СЕКЦИИ ЗДАНИЙ
АДМИНИСТРАТИВНО - БЫТОВОГО НАЗНАЧЕНИЯ

МАТЕРИАЛЫ ДЛЯ ПРОЕКТИРОВАНИЯ

Выпуск 3

ПРИМЕРЫ ПЛАНИРОВОЧНЫХ РЕШЕНИЙ АДМИНИСТРАТИВНЫХ ПОМЕЩЕНИЙ
И ПРОХОДНЫХ

10506-05
Цена 1-98

ЦЕНТРАЛЬНЫЙ ИНСТИТУТ ТИПОВЫХ ПРОЕКТОВ
МОСКВА

Центральный институт типового проектирования просит дать Ваши замечания и предложения по улучшению качества направляемого Вам проекта.

ТИПОВОЙ ПРОЕКТ
(номер проекта)

Наименование проекта
.....

Проектная организация—автор проекта

Замечание о недостатках в проекте (нерациональные объемно—планировочные и конструктивные решения, ошибки, опечатки, полиграфические дефекты и т.п.) и предложения по их устранению

Подпись должностного лица, наименование организации и ее адрес
.....
.....

ЦЕНТРАЛЬНЫЙ ИНСТИТУТ ТИПОВОГО ПРОЕКТИРОВАНИЯ ГОССТРОЯ СССР

107066, Москва, Б-66. Спартаковская ул., 2а, корпус В

Сдано в печать

10^к

1972 года

Заказ № 3079

Тираж

600

экз.

ГОСУДАРСТВЕННЫЙ КОМИТЕТ СОВЕТА МИНИСТРОВ СССР ПО ДЕЛАМ СТРОИТЕЛЬСТВА
/ ГОССТРОЙ СССР /

Серия 416-0-1

УНИФИЦИРОВАННЫЕ СЕКЦИИ ЗДАНИЙ
АДМИНИСТРАТИВНО-БЫТОВОГО НАЗНАЧЕНИЯ

МАТЕРИАЛЫ ДЛЯ ПРОЕКТИРОВАНИЯ

Выпуск 3

ПРИМЕРЫ ПЛАНИРОВОЧНЫХ РЕШЕНИЙ АДМИНИСТРАТИВНЫХ ПОМЕЩЕНИЙ
И ПРОХОДНЫХ

РАЗРАБОТАНЫ
ЦНИИПРОМЗДАНИЙ

УТВЕРЖДЕНЫ
Отделом типового проектирования
и организации проектно-исследовательских работ
Госстроя СССР
16 апреля 1970г письмо № 2/2-84

ЦЕНТРАЛЬНЫЙ ИНСТИТУТ ТИПОВЫХ ПРОЕКТОВ
МОСКВА

ИСПРАВЛЕНИЯ ВНЕСЕНЫ

ГИП Клебанов ПН
9КХ 1 IV-71

	Лист	Стр.
1. Пояснительная записка.....	—	3
2. Вестибали, гардеробные.....	1	5
3. Административные помещения		
а) Конторские помещения.....	6	10
б) Кабинеты и секретариат.....	12	16
в) Машинописный бюро.....	13	17
г) Залы собраний, красные уголки.....	14	18
4. Конструкторские бюро.....	21	25
5. Технические архивы.....	26	30
6. Кооперативно-многоступенчатая служба.....	30	34
7. Узлы связи.....	35	39
8. Машиносчетные станции.....	44	48
9. Проходные пункты.....	55-60	59-64

Исправления внесены на листах
3, 11, 32, 44-47, 49-52
ГИП Клебанов П.Н.
ЖК-1 IV-71.

1970

У.С.

Здания административно-
бытового назначения
промышленных предприятий

Содержание

Типовые решения
416-0-1

Выпуск
3

Лист

Общая часть

В настоящем выпуске приведены планировочные элементы административных помещений, вестибюлей- гардеробных, узлов связи, копировально-множительной службы, машино-счетных станций, красных уголков и проходных пунктов.

Планировочные элементы являются рекомендуемыми примерами решения, которые могут быть использованы в конкретном проекте административно-бытового здания без изменения или с соответствующей корректировкой.

Все решения планировочных элементов даны для зданий с шириной корпуса 12м, 15м и 18м и с высотой этажа 3,3 и 4,2м при глубине помещений 4,2; 6,0; 9,0; 12,0; 18,0 м

I Вестибюли-гардеробные

Планировочные элементы вестибюлей- гардеробных разработаны в соответствии с требованиями п.п. 2,2, 2,21, 2,22 6,2д СНиП II-М. 3-68.

Вестибюли- гардеробные оборудуются открытыми вешалками консольно-поворотного типа и рассчитаны на различную мощность от 120 до 960 крючков.

Рекомендуемые образцы мебели и оборудования приведены на листе. 5.

II Административные помещения

В состав планировочных элементов административных помещений входят конторские помещения с количеством мест от 6 до 28 чел., конструкторские бюро с количеством мест от 1 до 36 чел., технические архивы, кабинеты и секретариаты, машинописные бюро, залы совещаний с количеством мест от 30 до 150 чел.,

красные уголки Габариты и рекомендуемые образцы мебели приведены на листах 19,20,28,29.

Расположение мебели и оборудования в помещениях принято из расчета наилучшей освещенности рабочих мест. Количество рабочих мест для каждого раздела административных помещений принято в соответствии с требованиями СНиП II-М. 3-68 (для конторских помещений - не менее 4 м²; для конструкторских бюро- не менее 6 м² на одно рабочее место).

Планировочные элементы технических архивов разработаны в соответствии с „Правилами работы технических архивов“, утвержденных начальником главного архивного управления МВД СССР № 380 от 22 июня 1957г.

III Узлы связи

Планировочные элементы узлов связи разработаны "ЦНИИ-Промзданий" и "Гипрорадиопроект" (технологическая часть) в соответствии с нормами проектирования ТУ-588-60, ТУ-327-60 и ТУ-328-60.

Узлы связи состоят: из автоматической телефонной станции, радиопула и электрочасовой станции. ЯТС рассчитаны на следующие емкости: 60, 100/200, 300/500, номеров.

Состав мебели и оборудования приведен в спецификации на листах 40,41,42,43

Внутренняя отделка специальных помещений выполняется в соответствии с техническими указаниями Министерства связи СССР "Сооружения гражданских предприятий".

ГОССТРОЙ СССР ЦЕНТРОМОНТАЖНИИ МОСКВА	Изм. директором	Ким
	по науч. работе	Секлабов
	уч. отдела	Клебанов
	гл. инж. пр.-ма	Парамонов
	гл. арх. пр.-ма	

1969

У. С

здания административно-бытового назначения
промышленных предприятий

Пояснительная записка

Типовые решения
416-0-1

Выпуск
3

Лист
-

IV Копировально-множительная служба.

Планировочные решения копировально-множительной службы разработаны по материалам работы "Планировочные нормы зданий проектных организаций", выполненной институтом Гипротис. Рекомендательные образцы мебели и оборудования приведены на листах 33, 34.

В состав помещений копировально-множительной службы входят: редакционно-оформительское отделение, участок по отделке чертежей, светокопировальное отделение, участок микрофильмования, участок электрографического копирования, участок ротационного электрографического копирования, участок проекционного и контактного фотокопирования, печатное отделение, отделение подготовки офсетных печатных форм, переплетно-брошюрное отделение.

Планировочные элементы "КМС", разработаны применительно к;

а) техническим нормам проектирования помещений копировально-множительных служб, утвержденных

Госстроем в 1967 году и дополненных в 1969 году;

б) к теме № 10171, выполненной Гипротисом "Средства оформления, хранения, поиска проектной документации."

V Машиносчетные станции.

Планировочные элементы машиносчетных станций разработаны в соответствии с "Номенклатурой машиносчетных станций и вычислительных центров", утверж-

денных ЦСУ СССР 25.II.66г. Штатное расписание принято в соответствии с типовыми структурами аппарата управления и нормативов численности инженерно-технических работников и служащих для фабрик механического учета, машиносчетных станций и машиносчетных бюро.

Решения даны для машиносчетных станций на два комплекта перфорационных машин в различных архитектурно-планировочных вариантах для зданий с шириной корпуса 12 и 18 м. Машиносчетные станции разработаны ЦНИИПромзданий при участии ЦПБ ЦСУ СССР (технологическая часть)

VI Проходные пункты.

Планировочные решения встроены проходных пунктов разработаны для зданий шириной 12, 15 и 18 м. Примеры элементов проходных даны без встроенных и со встроенными помещениями.

Планировочные элементы проходных пунктов различаются по пропускной способности, составу помещений, планировочным параметрам и по архитектурно-планировочным решениям.

Проходные пункты разработаны на 1-2 и 3-4 проходов, в зависимости от количества работающих в наиболее многочисленной смене из расчета 400-500 человек на один проход.

ГОССТРОЙ СССР ЦНИИПРОМЗДАНИЙ МОСКВА	Им.	Секрет	№ инж. работ Р. эк. отделка Гл. инж. пр-та Гл. тех. пр-та
	Классиф.	Классиф.	
	Периодич.	Периодич.	
	Итого	Итого	

1969г	У. С	Здания административно-бытового назначения промышленных предприятий	Пояснительная записка	Типовые решения 416-0-1	Выпуск 3	Лист -
-------	------	---	-----------------------	----------------------------	-------------	-----------

ВГ-1 (на 135 кроек)

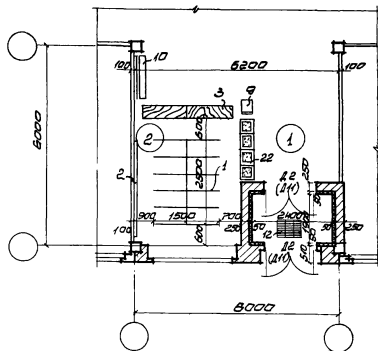

ВГ-3 на 255 кроек

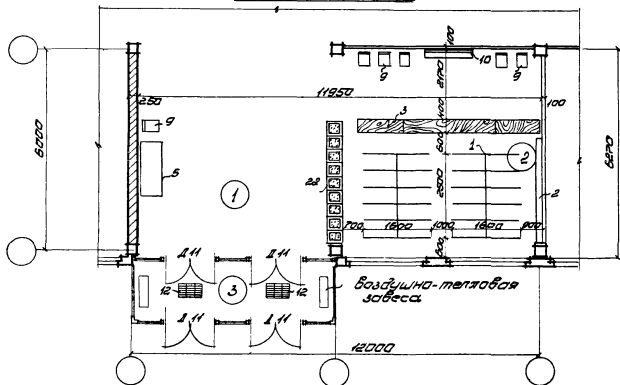

ВГ-2 (на 265 кроек)

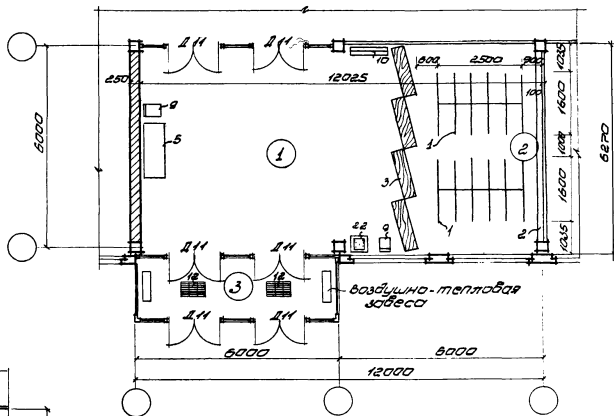

ЭКСПЛИКАЦИЯ ПОМЕЩЕНИЙ

№/п.	Наименование	Площадь м ²		
		ВГ-1	ВГ-2	ВГ-3
1	Вестибюль с гардеробом	30,9	51,7	54,9
2	Гардероб (в том числе)	14,8	23,5	24,4
3	Тандур	3,6	12,0	12,0

Примечание:

Рекомендуемые образцы мебели и оборудования приведены на листе 5.

№ кр. 263	Эксплат.
№ ваз. пр.	Ларинков
Рук. проект.	Трогоя
От. проект.	Курилково

ГОСТРОЙ СССР
ЦЕНТРОПРОЕКТНИ
МОСКВА

1970

У.С

Здания общинственно-
бытового назначения
промышленных предприятий.

Вестибюли - гардеробные ВГ-1, ВГ-2, ВГ-3

Типовые решения
4ИВ-0-1Выпуск
3Лист
1

ВГ-4 (на 480 крючков)

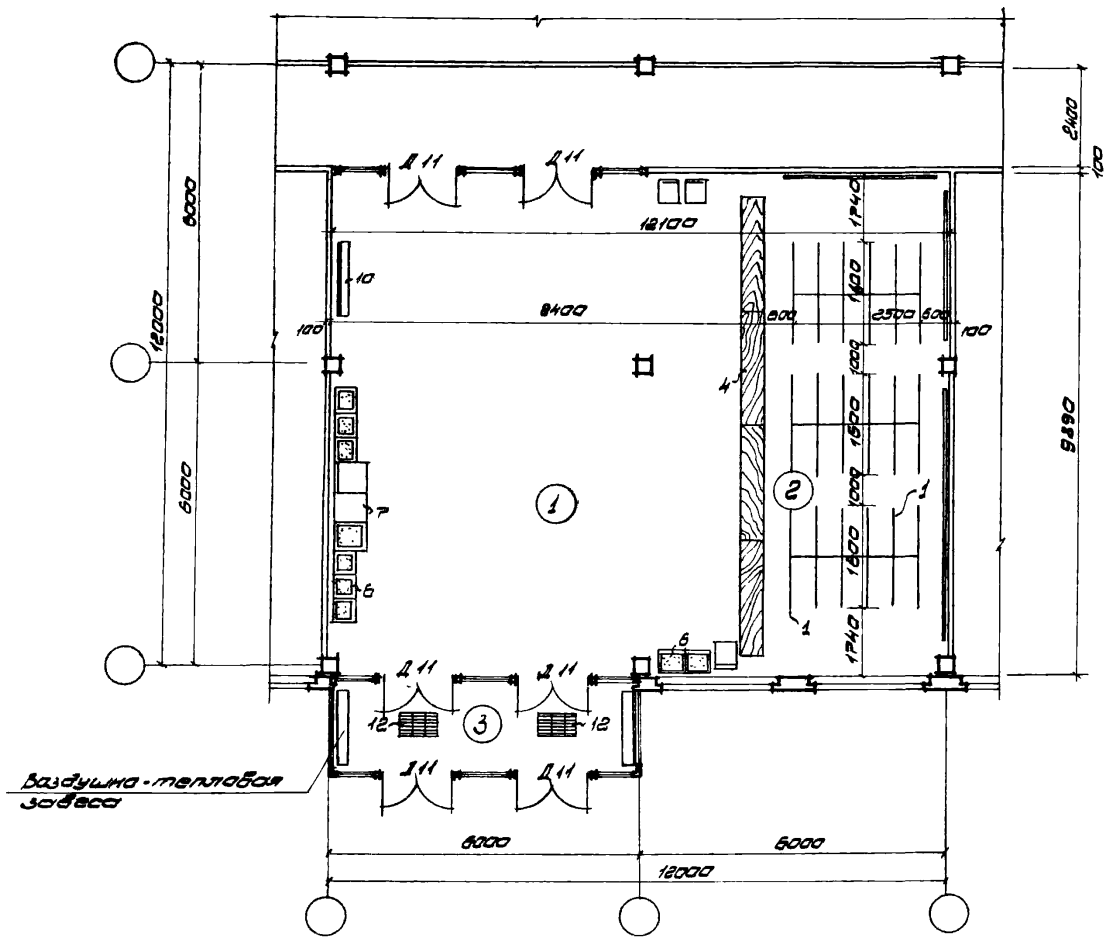

Экспликация помещений

№№ п/п.	Наименование	Площадь
1	Вестибюль с гардеробом	127,5
2	Гардероб (в том числе)	37,6
3	Тамбур	12,0

Примечание:

Рекомендуемые образцы мебели и оборудования приведены на листе 5

Г. С. С. С. С. Р.
 Ст. арх. гр.
 Рук. проект.
 Ст. архит.
 И. И. Ромашов
 П. П. Маслов
 К. К. Ковалева

ГОССТРОЙСССР
 ЦЕНТРОПРОЕКТДИП
 МОСКВА

1970	У С	Здания административно-бытового назначения промышленных предприятий	Вестибюли-гардеробные. ВГ-4	Типовые решения 416-0-1	Выпуск 3	Лист 2
------	-----	---	-----------------------------	----------------------------	-------------	-----------

ВГ-5 (на 680 крючков)

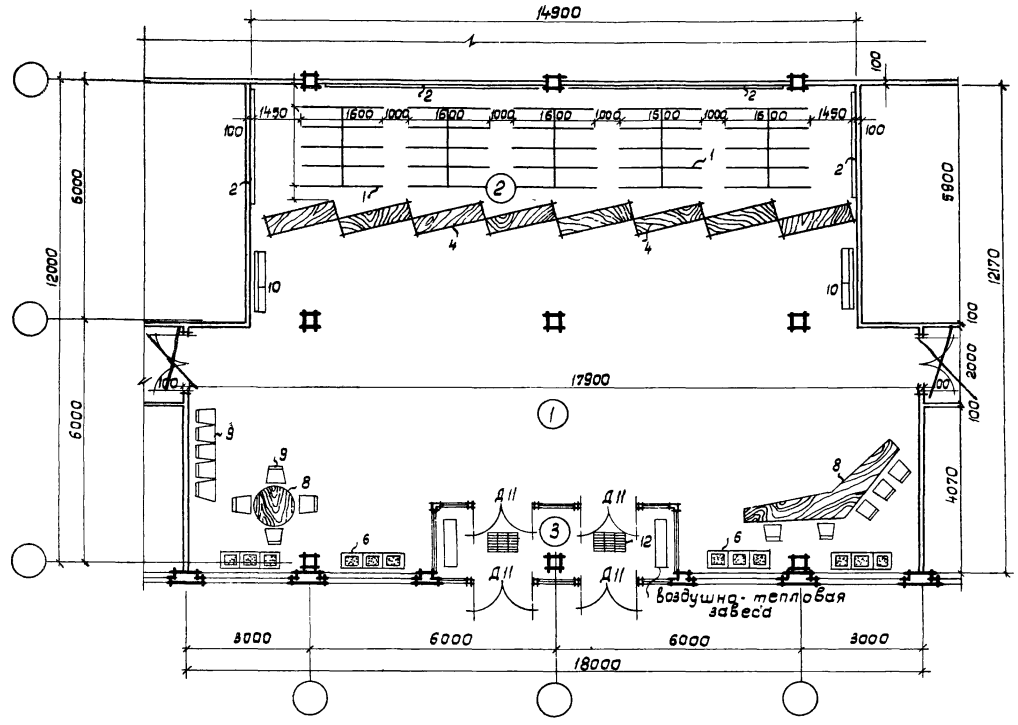

Экспликация помещений

№ п/п	Наименование	площ. м ²
1	Вестибюль с гардеробом	261,0
2	Гардероб (в том числе)	86,6
3	Танбур	12,0

Примечание:

Рекомендуемые образцы мебели и оборудования приведены на листе 5

Внесены исправления
ГИП Клейбанов Л.Н.
9.12.71 - Л. - 71 г.

Рук. 083	Соколов
Гл. арх. пр.	Лармоньев
Рук. эр. пр.	Гласко
Ст. эрхит.	Кучикова

ГОССТРОЙСССР
ЦЕНТРАЛЬНО-ОБЛАСТНОЙ
МОСКВА

1970 г

У С адания административно
бытового назначения
промышленных предприятий.

вестибюли-гардеробные ВГ-5

Типовые решения
416-0-1

Выпуск
3

Лист
3 из

ВГ-Б (на 790 крючков)

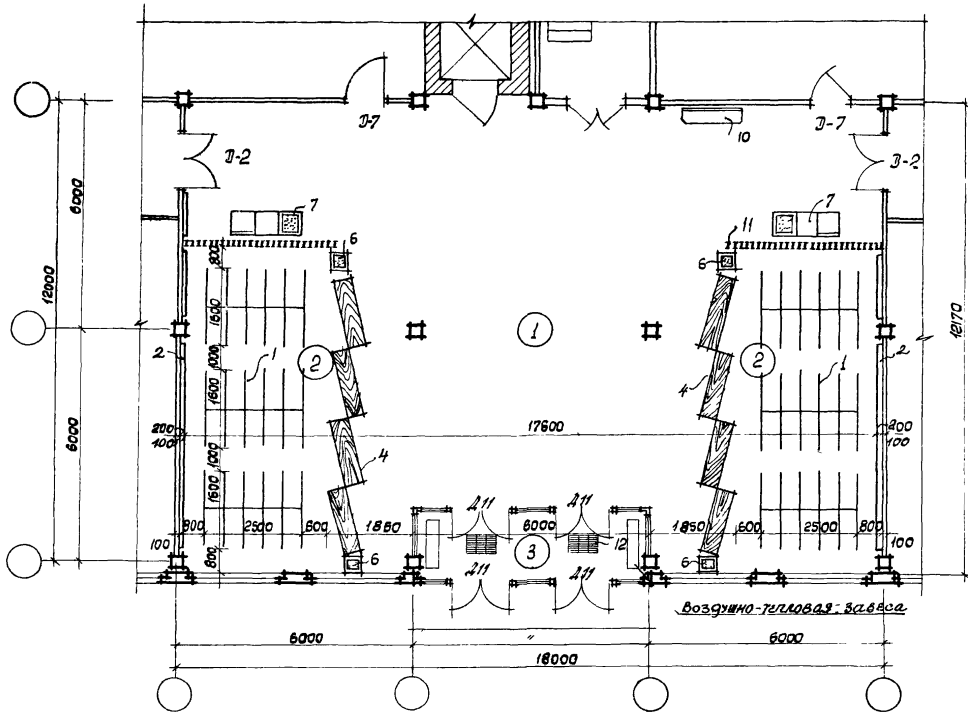

Экспликация помещений

№	Наименование	Площадь м ²
1	Вестибюль	143,8
2	Гардероб	62,0
3	Тамбур	12,0

Примечание:
Рекомендуемые образцы мебели и оборудования приведены на листе 5.

Госстрой СССР
 ЦНИИЭП жилища
 Москва
 Зам. арх. Л. Г. Арх. Лр.
 Инж. Арх. Л. В. Арх. Лр.
 Сокольск
 Парамозин
 Глазов
 Жульникова





1970 У.С Здания административно бытового назначения промышленных предприятий

Вестибюли-гардеробные, ВГ-Б

Типовые решения 416-0-1

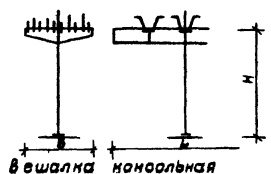
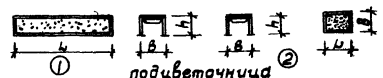
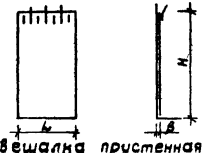
выпуск 3

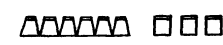
Лист 4

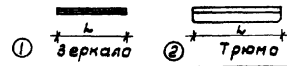
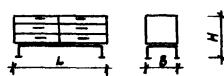
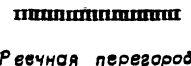
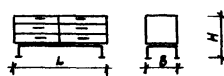
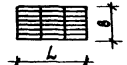
№№ п/п	из проекта индекс разработки	Эскиз наименования образца	габаритные размеры в мм			1	2	3	4	5	6
			L	B	H						
1	270-627-05 Субэлемент шахм.		4900	1500	1700	6	ВЛНТУМ		2000 2 450	450	630
2	03-117-40 ВЛНТУМ		от 2000 до 5000	280	1700	8	ВЛНТУМ		1 4-1000 2 4000		
3	0X-81-55 ВЛНТУМ		1350	400	710	9	ВЛНТУМ		450	500	
4	03-117-51 03-117-51A ВЛНТУМ		1800 2300	400	650	10	ВЛНТУМ		1 1500 2 2000	450	2000
5	УРМ-107-35 ВЛНТУМ		1660	700	900	11	ВЛНТУМ				
						12	ВЛНТУМ		680	480	

Р.ж. 018
Г.в. арх. пр. ма
Р.ж. арх. пр.
С.т. арх. пр.

С.ж. 018
Г.в. арх. пр. ма
Р.ж. арх. пр.
С.т. арх. пр.

С.ж. 018
Г.в. арх. пр. ма
Р.ж. арх. пр.
С.т. арх. пр.

ГОССТРОЙ СССР
ЦЕНТРОДИЗАЙН
МОСКВА

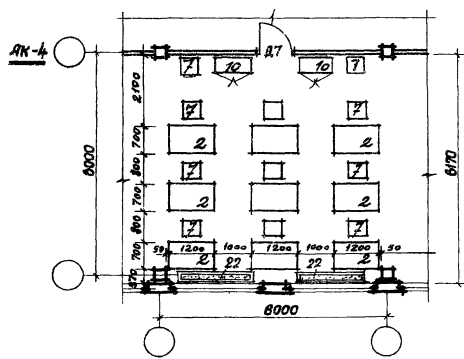
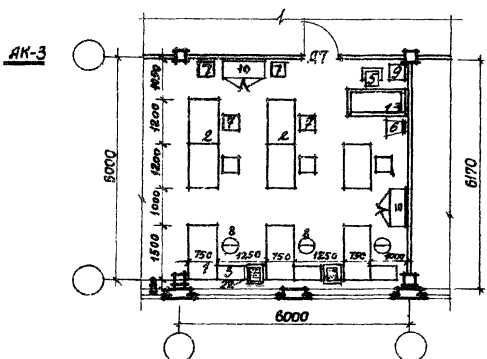
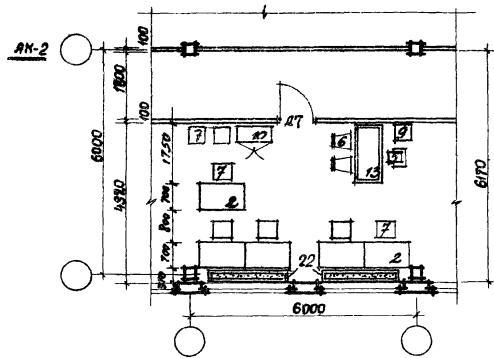
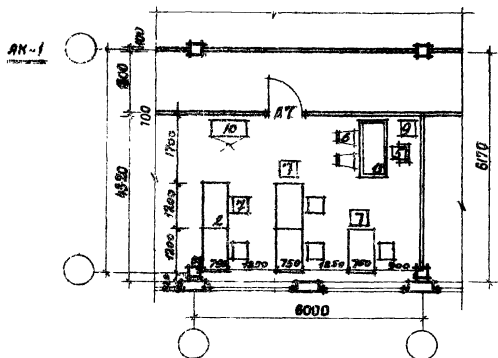

Технико-экономические показатели:

	АН-1	АН-2	АН-3	АН-4
Рабочая площадь	26,8	26,8	36,4	36,9
Количество мест	6	6	9	9
Рабочая площадь на 1 место	4,4	4,4	4,0	4,0

Примечание:

Рекомендуемые образцы мебели приведены на листах 19, 20

Ин. 096
Г. арх. пр.
Р.к. архитепл.
С.т. архит.
Орлов
Паранов
Лавров
Кочава

ГОСТФОЙ СССР
ИНТЕРКВАДРАТИ
МОСКВА

1971

У.С

здания административно-вытывого назначения промышленных предприятий

Канторские помещения АН-1, АН-2, АН-3, АН-4

Типовые решения
416-0-1

Выпуск
3

Лист
6

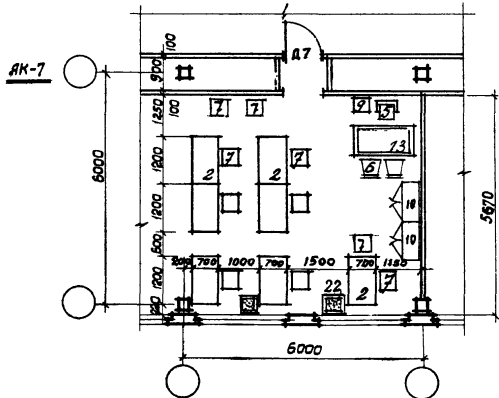
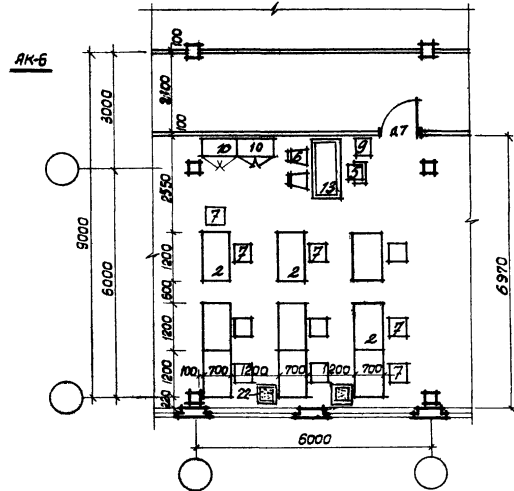
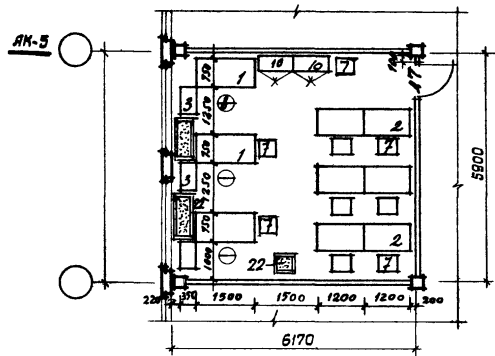

Технико-экономические показатели

	АК-5	АК-6	АК-7
Рабочая площадь	м ² 36,4	41,8	34,0
Количество мест	- 9	10	8
Рабочая площадь на 1 место	м ² 4,0	4,2	4,2

Примечание:

Рекомензуемые образцы мебели приведены на листах 19,20

ГОСТРОЙ СССР
ЦЕНТРОУЧАСТИИ
МОСКВА

Ин. обл.	Скопелов
Л. арх. пр.	Парачаков
Л. кон. пр.	Мливанов
Р.к. архител.	Г. Ланно
Ст. архител.	К. Уличева

1970 У С здания административно-бытового назначения промышленных предприятий

Канторские помещения АК-5, АК-6, АК-7

Типовые решения
416-0-1

Выпуск
3

Лист
7

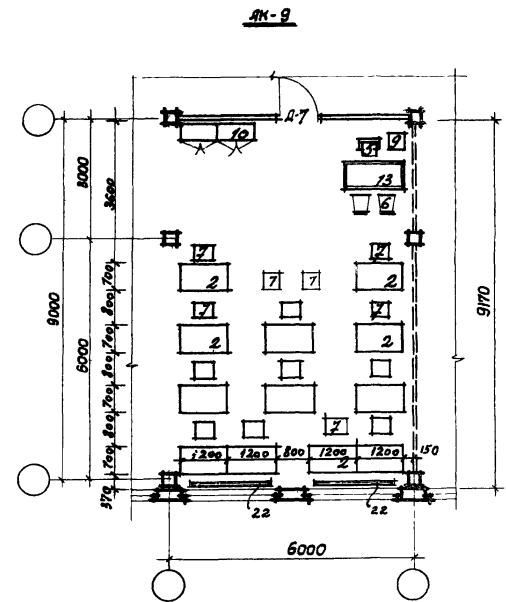
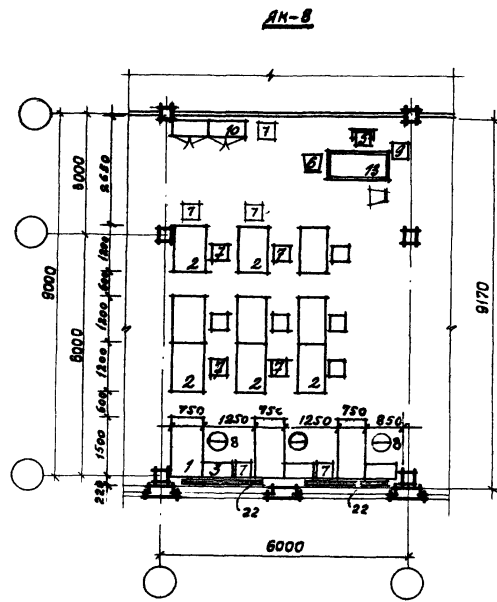

Технико-экономические показатели

	ЯК-8	ЯК-9
Рабочая площадь	м ² - 54,7	54,7
Количество мест	- 13	13
Рабочая площадь на 1 место	м ² - 4,2	4,2

Примечание:

Рекомендуемые образцы мебели приведены на листах 19,20

ГОСТРОЙ СССР
ИНТРОЗАДИИ
 МОСКВА

Р.ук. 083
 Сл. арх. пр.
 Р.ук. арх. пр.
 Ст. архитектор

Сотелоб
 Паранасов
 Глазко
 Киличева

Здания административно-бытового назначения промышленных предприятий

Канторские помещения ЯК-8, ЯК-9

Типовые решения
 416-0-1

Выпуск
 3

Лист
 8

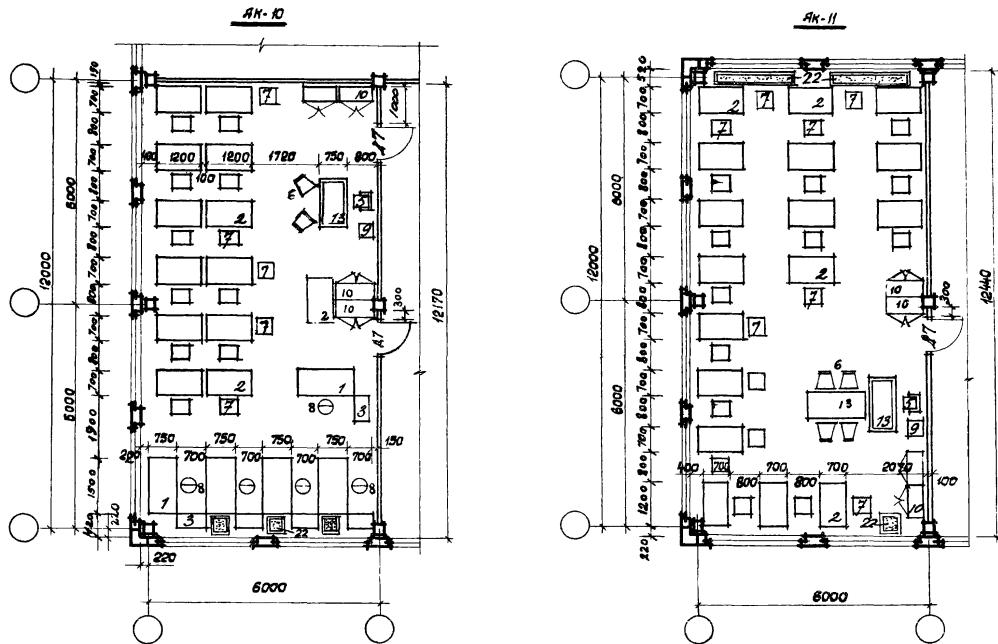

Технико-экономические показатели

		ЯК-10	ЯК-11
Рабочая площадь	м ²	75,1	76,7
Количество мест	-	18	19
Рабочая площадь на 1 место	м ²	4,0	4,0

Примечание

Рекомендуемые образцы мебели приведены на листах 19, 20

Р. у. 063
Г. л. арх. пр.
Р. у. арх.
И. т. арх.

ГОСТФОН СССР
ЦИПРОМЗДАНИИ
МОСКВА

Смолов
Парамов
Ласко
Куликова

С. В. С.
Г. В. С.

1970

У. С

здания административно-бытового назначения промышленных предприятий

Канторские помещения ЯК-10, ЯК-11

Типовые решения
416-0-1

Выпуск
3

Лист
9

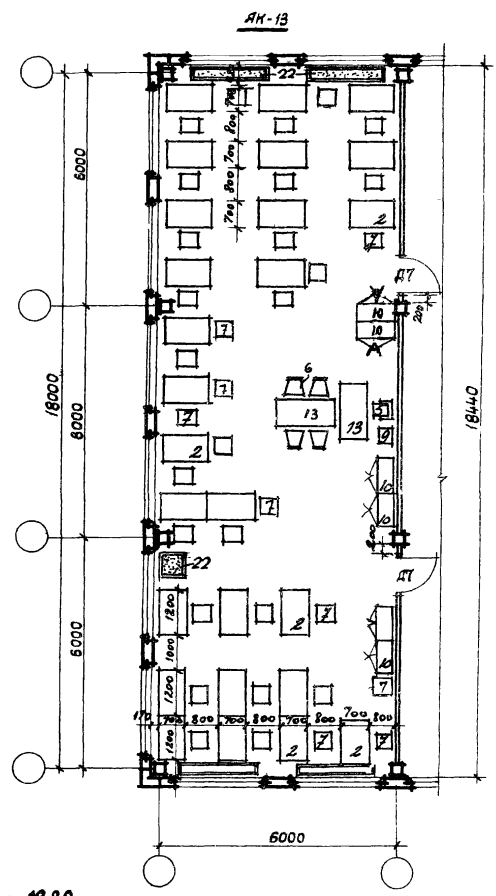
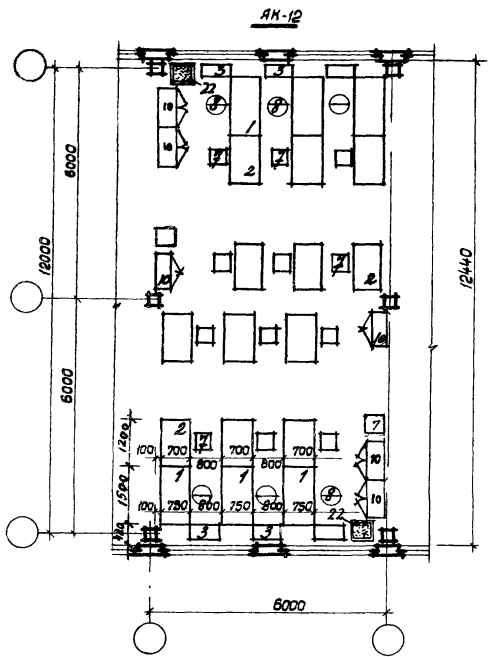

Технико-экономические показатели

	АК-12	АК-13
Рабочая площадь	м ² 74,6	113,7
Количество мест	— 18	28
Рабочая площадь на 1 место	м ² 4,1	4,0

Примечание:
Рекомендуемые образцы мебели приведены на листах 19,20

И.а. арх. пр.
С.И. арх. пр.
Ст. арх. пр.
ЦЕНТРОПРОЕКТАНИИ
МОСКВА

1970

У С

здания административно-вытывага назначения промышленных предприятий

Конторские помещения АК-12, АК-13

Типовые решения
4/6-0-1

Выпуск
3

Лист
10

AK-14

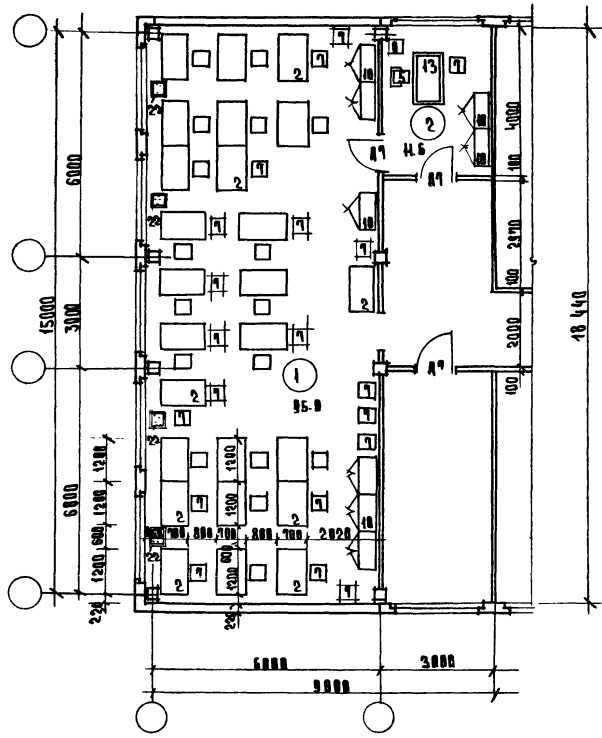

ТЕХНИКО-ЭКОНОМИЧЕСКИЕ ПОКАЗАТЕЛИ:

Рабочая площадь	m²	106.6
Количество мест		25
Рабочая площадь на 1 место	m²	4.2

ПРИМЕЧАНИЕ.

Рекомендуемые образцы мебели приведены на листах 19.20.

Внесены исправления
 ГИП Касбанов П.Н.
 1-IV-71г. п.о.

1970	У С	Здания административно-бытового назначения промышленных предприятий	Канторские помещения, АК-14.	Типовые решения 416-В-1	Выпуск 3	Лист 11
------	-----	---	------------------------------	----------------------------	-------------	------------

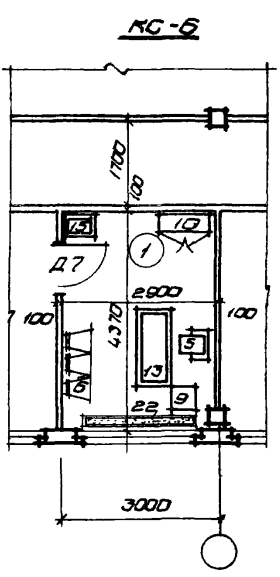
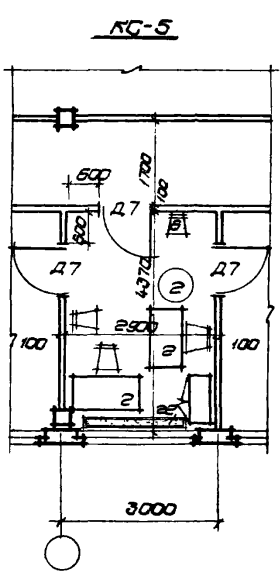
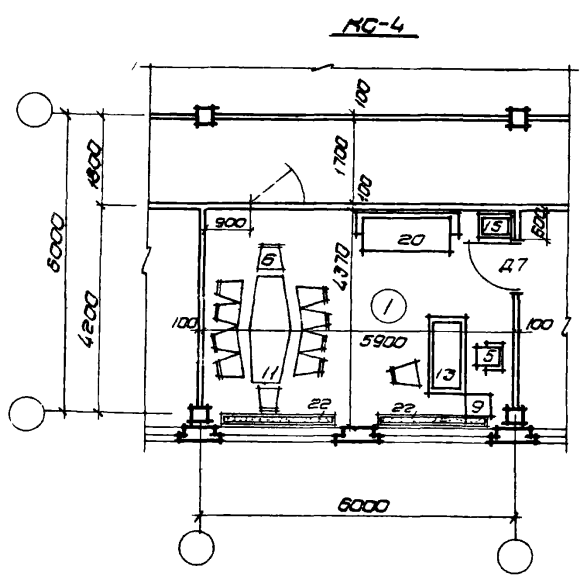
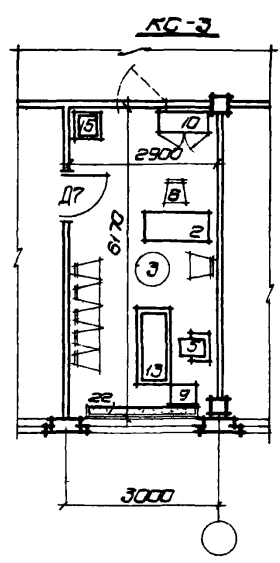
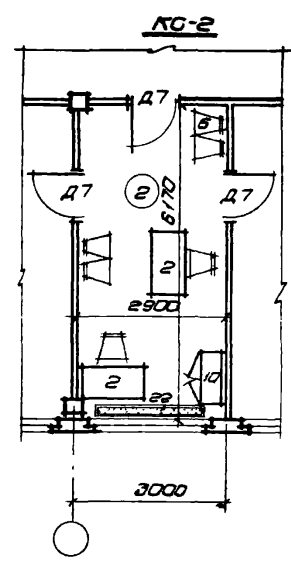
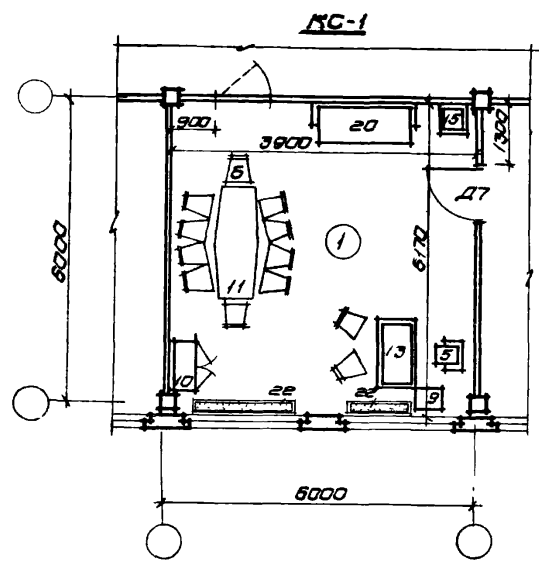

Экспликация

№ п/п	Наименование помещений
1,4	Кабинеты руководящего персонала
2,5	Секретариаты
3,6	Кабинеты главных специалистов

Технико-экономические показатели

	КС-1	КС-2	КС-3	КС-4	КС-5	КС-6
Рабочая площадь - м ²	36,4	17,8	17,8	25,7	12,7	12,7

Примечание

Рекомендуемые образцы мебели приведены на листах 19, 20

Состав	Исполнитель
Материалы	Листы
Сроки	Публикация

Вой ССР
Центральный
Москва

1970	У С	здания административно-выставочного назначения промышленных предприятий	Кабинеты КС-1, КС-3, КС-4, КС-6 Секретариаты КС-2, КС-5	Типовое решение 416-0-1	Выпуск 3	Лист 12
------	-----	---	--	----------------------------	-------------	------------

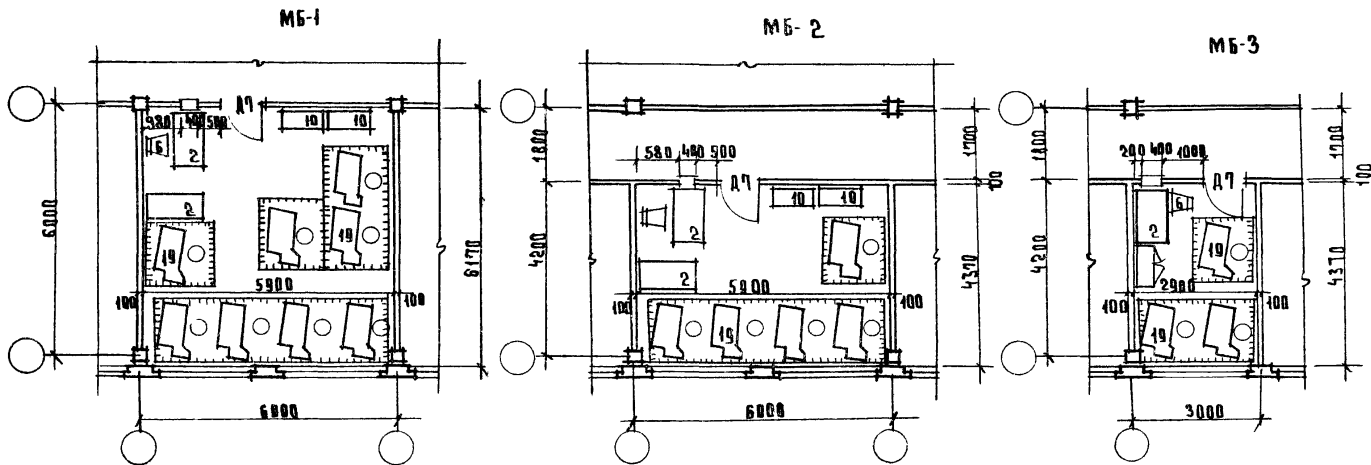

ТЕХНИКО-ЭКОНОМИЧЕСКИЕ ПОКАЗАТЕЛИ:

	МБ-1	МБ-2	МБ-3
Рабочая площадь	М ² 36,4	25,7	12,5
Количество мест	-	3	3
Рабочая площадь на 1 место	М ² 4,0	4,2	4,2

ПРИМЕЧАНИЕ:

Рекомендуемые образцы мебели приведены на листах 19, 20.

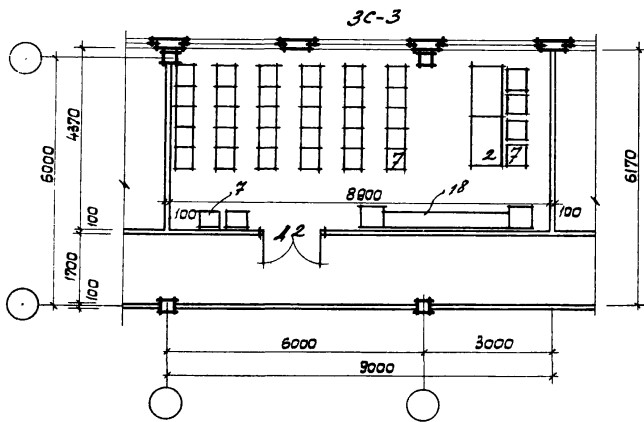
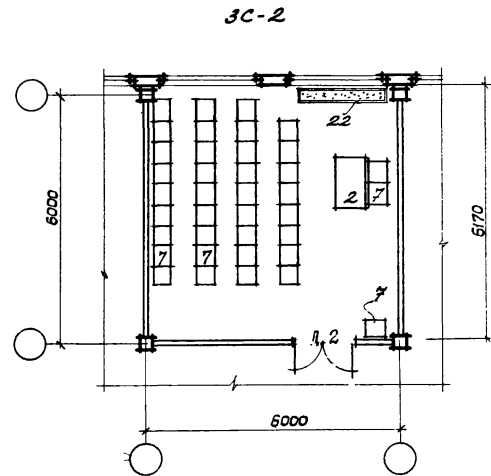
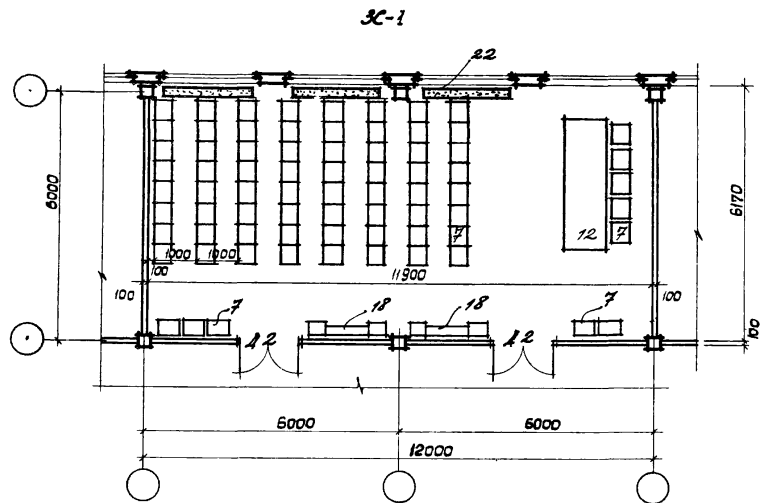

Технико-экономические показатели:

	3C-1	3C-2	3C-3
Рабочая площадь	м ² - 73,4	38,8	36,4
Количество мест	- 64	35	30
Рабочая площадь на 1 место м ² - 1,15	1,1	1,2	

Примечания:

1 Рекомендуемые образцы мебели приведены на листах 19, 20

СССР
ЦЕНТРОПРОЕКТАНИИ
МОСКВА

Ин. арх. пр.
Р.ук. архитеплы
Ст. архит.

Сомолов
Павлов
Гласно
Куликова

1970

У С здания административно-бытового назначения промышленных предприятий

Залы совещаний 3C-1, 3C-2, 3C-3

Типовые решения
416-0-1

Выпуск
3

Лист
14

3С-4

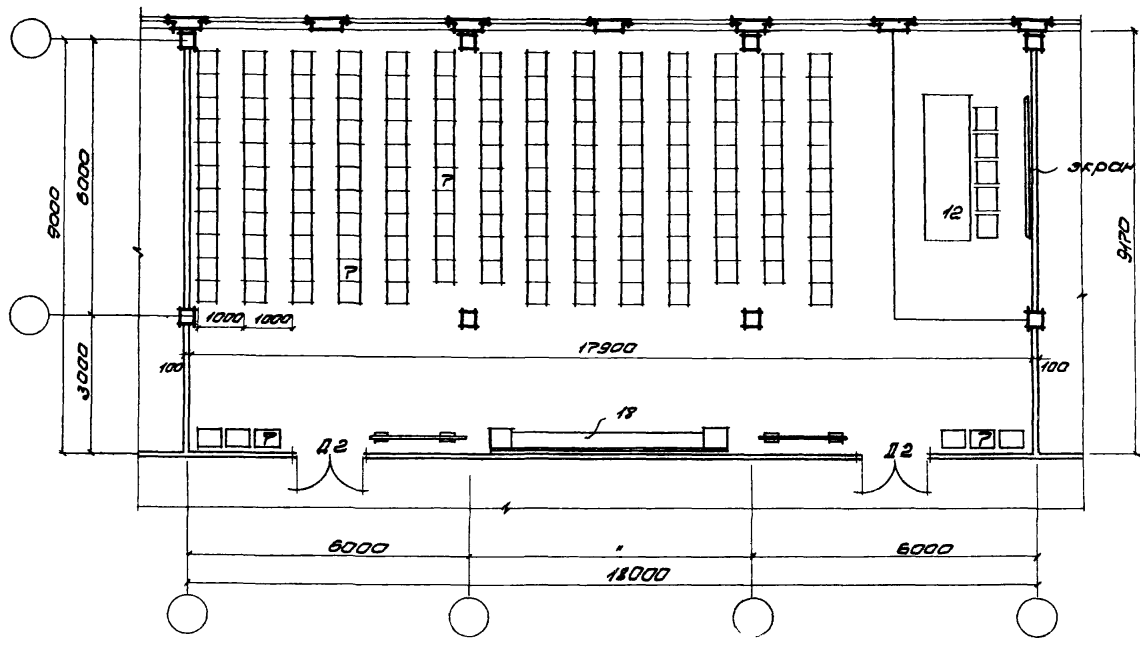

Технико-экономические показатели:

Рабочая площадь	м ²	164,7
Количество мест		150
Рабочая площадь на 1 место	м ²	1,10

Примечание:

1. Рекомендуемые образцы мебели приведены на листах 19,20

Руч. 083	Севастов
П. арт. 120	Петрашова
Руч. 08000	Горско
Ст. арт. 11	Куликова

ГОССТРОЙ СССР
ЦЕНТРОПРОЕКТДИП
МОСКВА

1970 **У С** Здания административно-дытубового назначения промышленных предприятий

Зал совещаний 3С-4

Типовые решения 418-0-1	Выпуск 3	Лист 15
----------------------------	-------------	------------

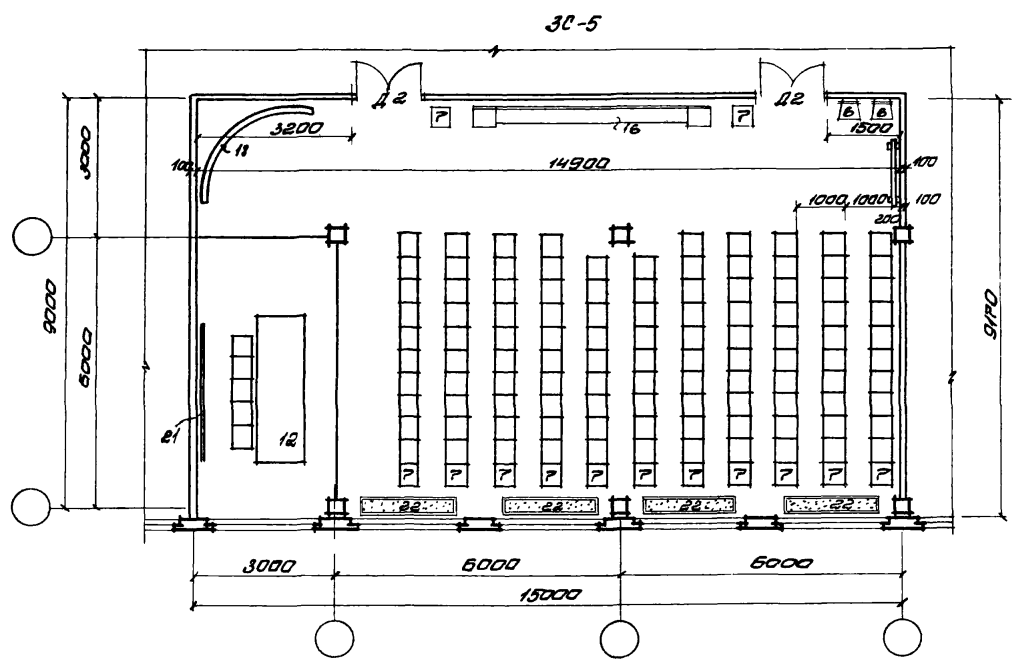

Технико-экономические показатели

Рабочая площадь	м ² -	138,6
Количество мест	-	119
Рабочая площадь на 1 место	м ² -	1,15

Примечание:
 Рекомендуемые образцы мебели приведены на листах 19, 20

Исполнитель: ЦНИИПРОИЗДАНИИ МОСКВА
 Проект: 203
 Ин. отдел: пр.-инж. В.С.
 Рук. проектир.: В.С.
 Ст. архитектор: В.С.
 Рук. отделом: В.С.
 Архитектор: В.С.
 Конструктор: В.С.

1970	У.С. здания административно-бытового назначения промышленного предприятия	Зал собраний 30-5	Типовые решения 416-0-1	Выпуск 3	Лист 16
------	---	-------------------	-------------------------	----------	---------

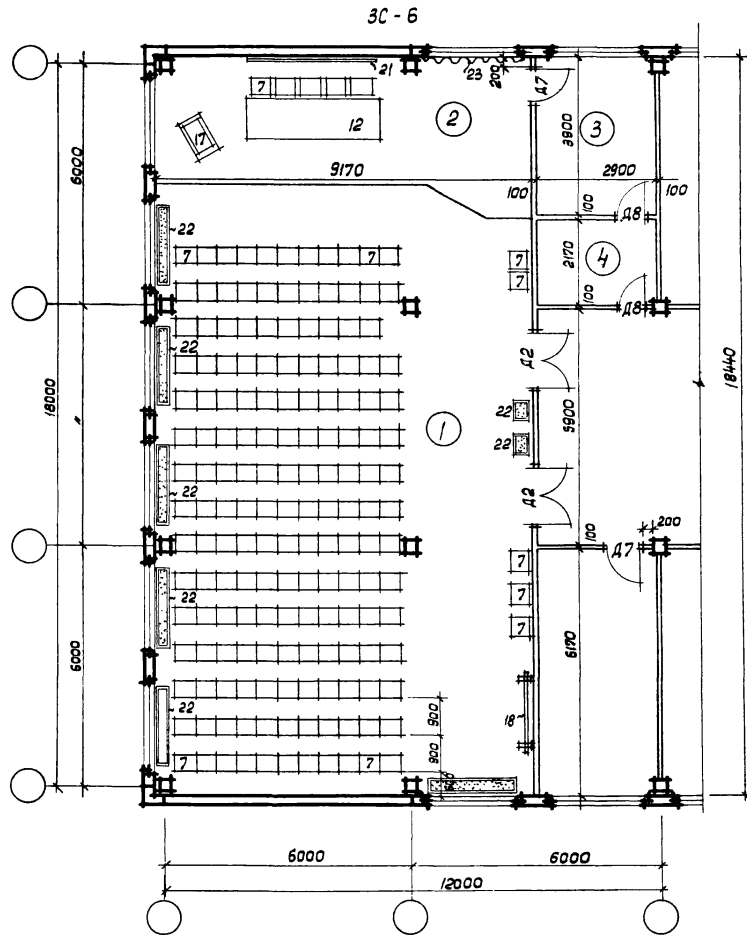

Экспликация

№№ п/п	Наименование помещений	площадь м ²
1	Зрительный зал	166,6
2	В том числе эстрада	29,0
3	Комната при эстраде	11,3
4	Комната инвентаря	6,3

Технико-экономические показатели:

	ЗС-6
Рабочая площадь	м ² - 166,6
Количество мест	- 164
Рабочая площадь на 1 место	м ² - 1,0

Примечание:

1. Рекомендуемые образцы мебели приведены на листах 19,20
2. Расстояние между спинками сидений взято по СНиП II-Л.15-68. Таблица 2

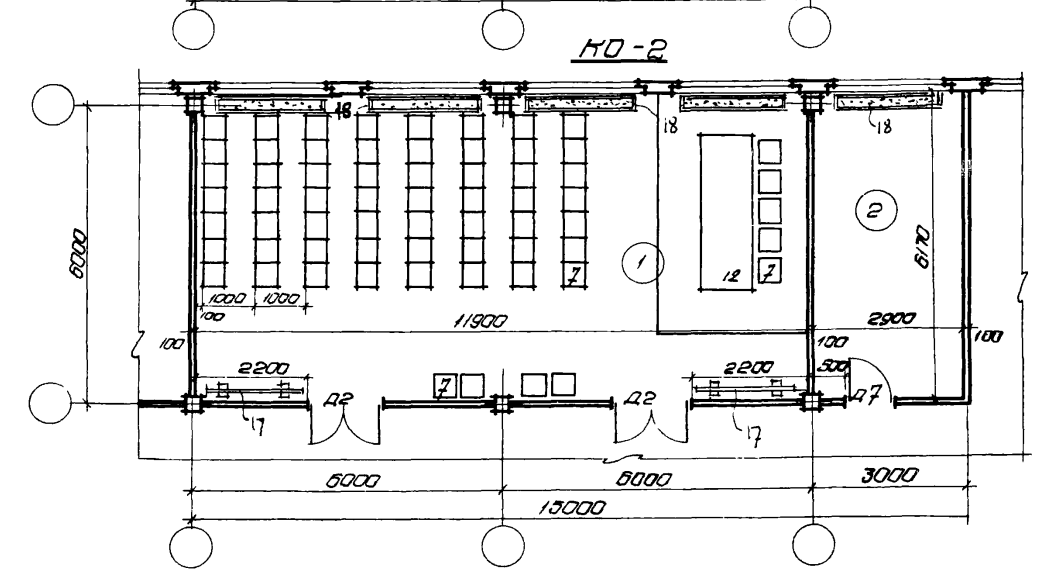
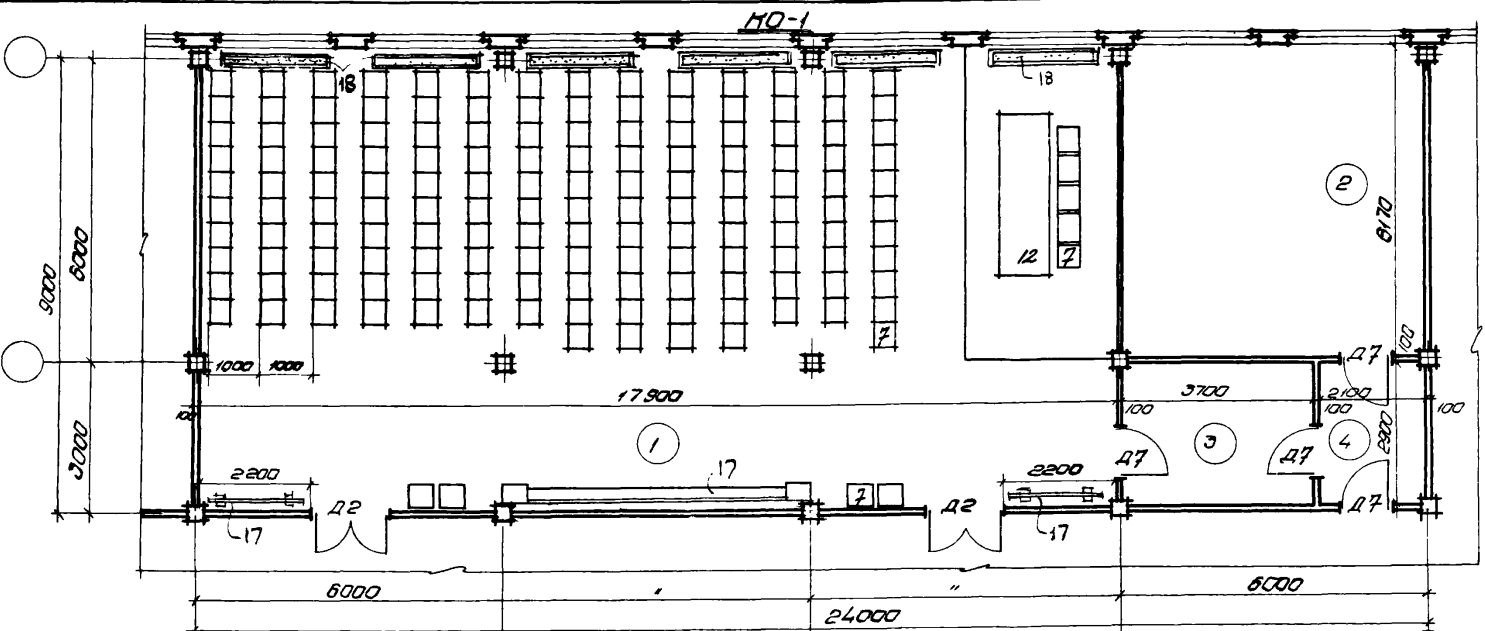

Экспликация

№ п/п	Наименование помещений	Площадь, м ²	
		МУ-1	МУ-2
1	Зрительный зал	154,7	73,4
2	Комната кружков	36,4	17,9
3	Гладовая инвентаря	10,7	---
4	Тамбур	5,1	---









Технико-экономические показатели

	МУ-1		МУ-2	
Рабочая площадь	м ²	154,7	73,4	
Количество мест		150	60	

Примечание:

Рекомендуемые образцы мебели приведены на листах 19, 20

ЦНИПРОМЗАДАНИЙ
 МОСКВА
 1970
 У.С.
 Здания административно-бытового назначения промышленных предприятий
 Проект: 10000
 Автор: Кузнецова

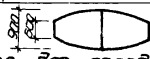
№ п/п	Эскиз наименования образца	Тип	Габаритные размеры в мм	Изготовители
1	2	3	4	5
1	 Стул рабочий двухтумбовый	668 А1 - А4	1500 * 750 * 730	Медельная эксперимент ф-ка "Стандарт"
2	 Стул рабочий однотумбовый	668 Б	1200 * 700 * 730	————— " —————
3	 Стул - приставка	669 Б3, Б4	700 * 400 * 680	————— " —————
5	 Кресло		550 * 550	
6	 Стул папумяекий		450 * 500	
7	 Стул простой		450 * 500	
8	 Стул подьемно - поворотный	"СК-Э"		Малаховский оптико-механический завод по. Малаховка, Московской обл.
9	 Стул для телераона		450 * 450	
10	 Шкаф конторский	Стандарт.	1000 * 450 * 1900	Медельные фабрики
11	 Стул для заседаний		(800, 900) * 2200	

Госстрой СССР
ЦНИПРОМЗДАНИИ
Москва

Дир. Д.В.З.
Нач. отд. пр.-мо (Б.И.Т.)
Инж. С.Дурина
Инж. С.С.Смирнов.

Секретарь
Л.С.С.Смирнова

1970

У С











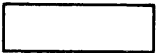

здания административно-бытового назначения промышленных предприятий

рекомендуем
образцы мебели конторских помещений, кабинетов, машинописных бюро, залов собраний, красных уголков.

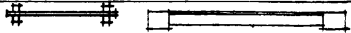
Типовые решения
416-0-1

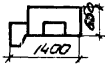
выпуск
3

лист
19

1	2	3	4	5
12	 Стол для заседаний		3800*800*750	проект разработан ВПКТИМ №04-051
13	 Стол начальника отдела	„ДП- VIII М“	1800*800*740	Рижская мебельная ф-ка №4, г. Рига
14	 Шкаф картотечный		1000*450	
15	 Сейф		500*600	
16	 Стол под проектор		900*600*900	
17	 Масребра		900*910*120	проект разработан ВПКТИМ №2764
18	 Стенды выставочные			
19	 Стол для машинисток		650*1400	
20	 Диван		750*1800	
21	 экран			
22	 Цветочницы			
23	 Штора			

Гос. унитарное предприятие
ЦНИИПРОМЗАДАНИИ
Москва

Исполнитель: С.С. Сидорова
Проверено: Л.А. Сидорова
Утверждено: С.С. Сидорова

ГОСС
ЦНИИПРОМЗАДАНИИ
Москва

1970 У.С. здания административно-делового назначения промышленных предприятий

рекомендуемые образцы мебели конторских помещений, кабинетов, машинистских столов, залов собраний, красных уголков.

Тепловые решения 416-0-1

Выпуск 3

лист 20

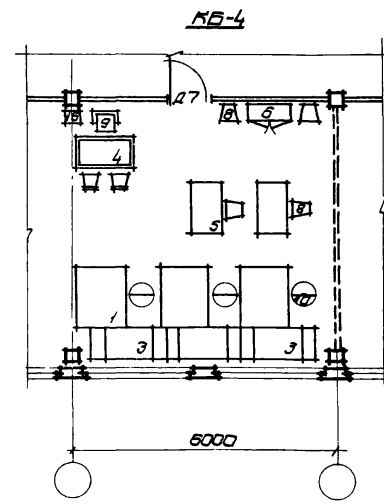
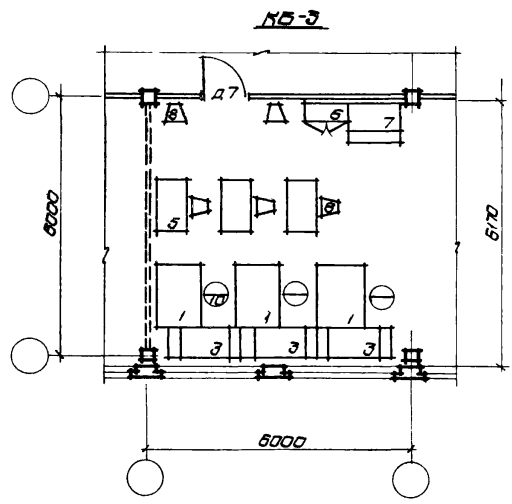
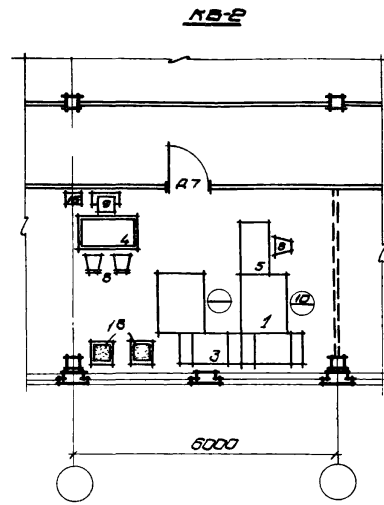
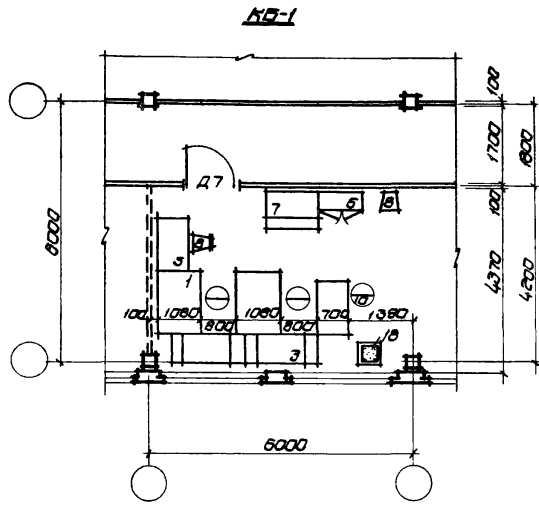

Показатели:

	KB-1	KB-2	KB-3	KB-4
Рабочая площадь	м ² 22,3	26,3	37,0	37,0
Количество мест	4	4	6	6
Рабочая площадь на место м ²	5,5	6,5	6,2	6,2

Примечание:

Рекомендуемые образцы мебели приведены на листах 28, 29

ГОССТРОЙ СССР
 ЦЕНТРОПРОЕКТДИЗАЙН
 МОСКВА
 Директор
 Главный инженер
 Инженер-проектировщик
 Сопостав
 Разрабачивав
 Таско
 Кулишова

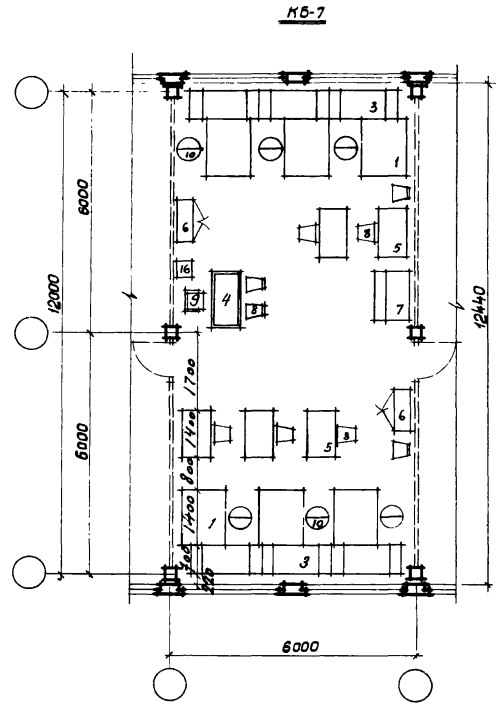
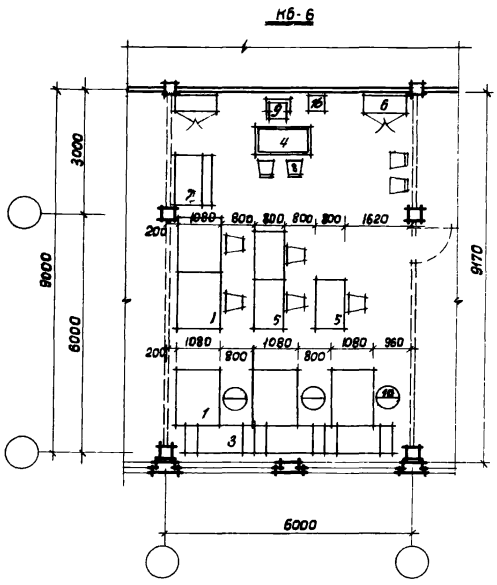

Показатели:

	КБ-6	КБ-7
Рабочая площадь	м ² 55,0	74,6
Количество мест	9	12
Рабочая площадь на 1 место	м ² 6,1	6,2

Примечание:

Рекомендуемые образцы мебели приведены на листах 28,29

Р.уч. авт. *В.И.С.*
 Гл. арх. пр. Паранюк
 Р.уч. проект Гласко
 Ст. архит. Кулибаев

ГОСТРОЙСССР
 ЦЕНТРОСТАНИИ
 МОСКВА

1970

У.С здания административно-бытового назначения промышленных предприятий

Конструкторские бюро. КБ-6, КБ-7

Типовые решения
 КБ-0-1

Выпуск
 3

Лист
 22

ГОСТ ФОЙ СССР
ЦЕНТРОМЗАДАНИИ
 МОСКВА

Р.уч. 083
 Гл. арх. пр. *В.И.С.*
 Р.уч. 084
 Ст. арх. т. *К.И.С.*

Соколов
 Паранюк
 Глазко
 Куликова

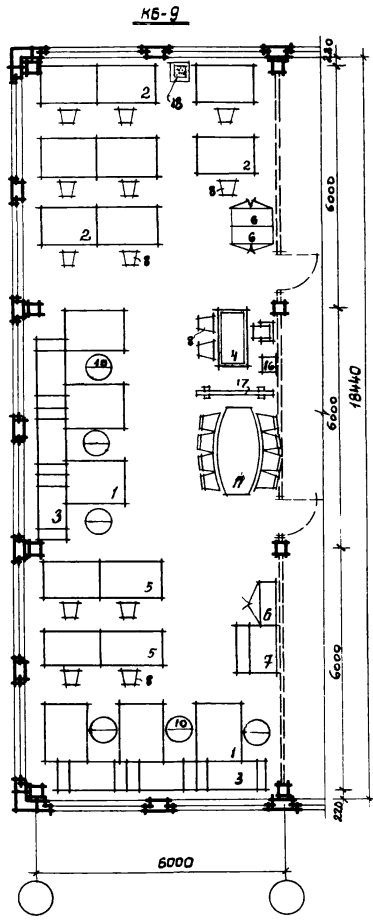
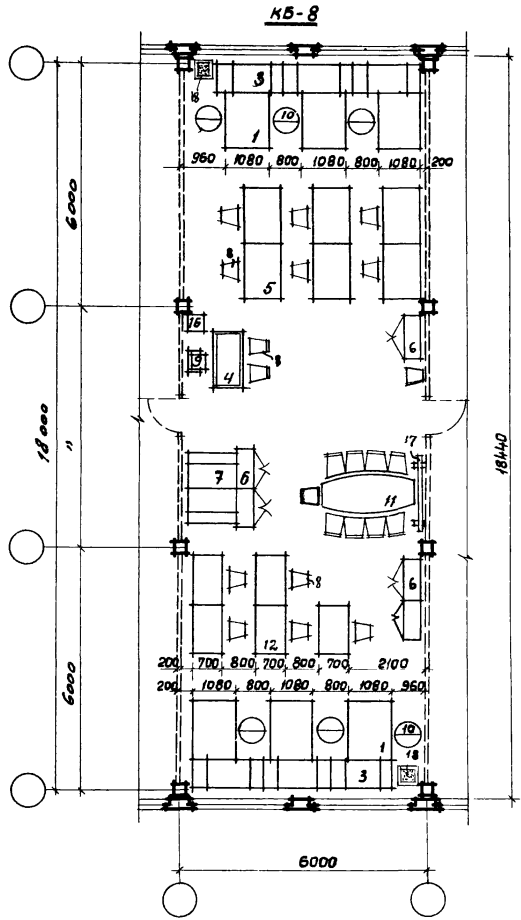

Показатели:

	KB-8	KB-9
Рабочая площадь	110,6	114,7
Количество мест	18	19
Рабочая площадь на 1 место	6,1	6,0

Примечание:

Рекомендуемые образцы мебели приведены на листах 28, 29

1970

У.С

здания административно-вытового назначения промышленных предприятий

Конструкторские бюро KB-8, KB-9

Типовые решения
416-0-1

Выпуск
3

Лист
23

ГОСТ ГОИС СССР
ЦЕНТРОПРОЕКТАНТИ
 МОСКВА

Р. ин. отв. *[Signature]*
 Гл. арх. пр. *[Signature]*
 Р. ин. фронт. *[Signature]*
 Ст. архит. *[Signature]*

Сомолов
 Парачинов
 Глазко
 Журилова

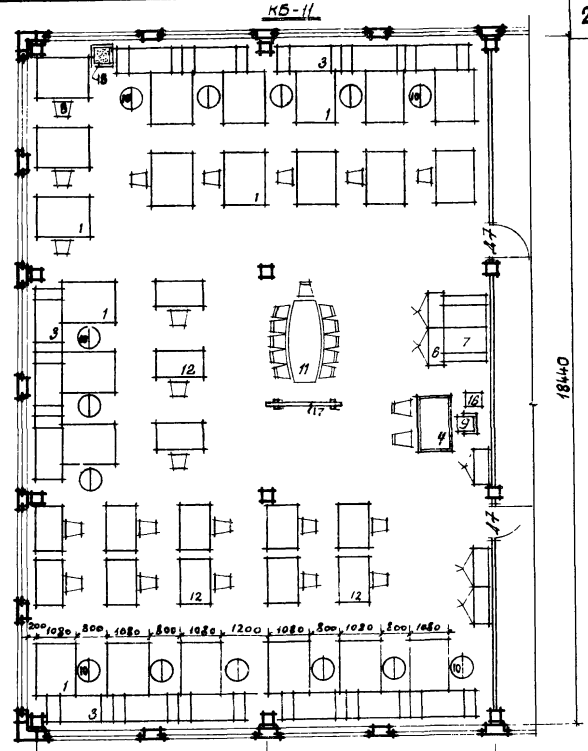
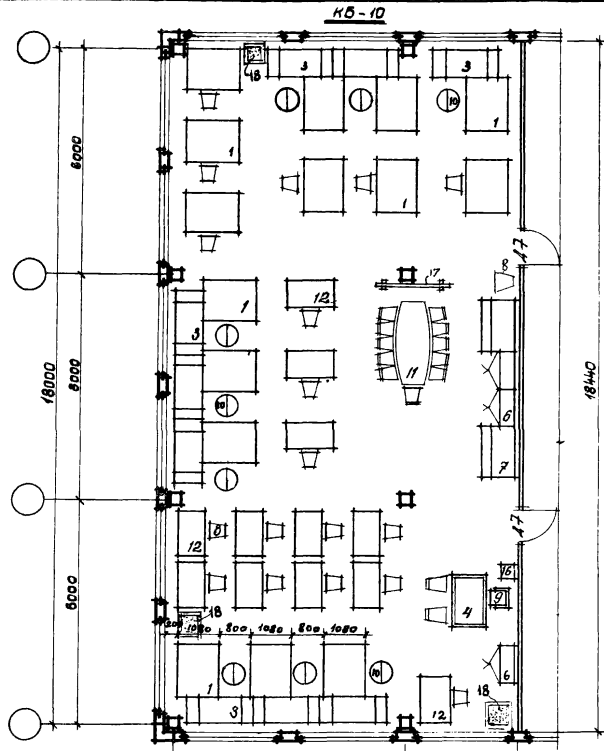

Показатели:
 Рабочая площадь
 Количество мест
 Рабочая площадь на 1 место

	КБ-10	КБ-11
м ²	169,0	224,4
м ²	28	36
м ²	6,0	6,2

Примечание:
 Рекомендуемые образцы мебели приведены на листах 28, 29

1970 **У.С** здание административно-вытвобого назначения промышленных предприятий

Конструкторские бюро. КБ-10, КБ-11

Типовые решения 4/6-0-1	Выпуск 3	Лист 24
----------------------------	-------------	------------

КБ-12

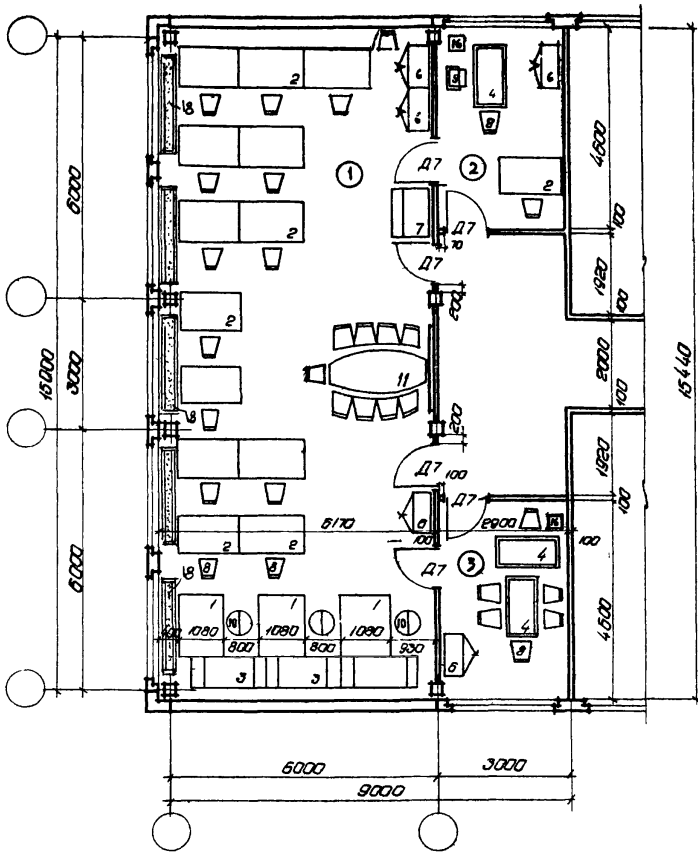

КБ-13

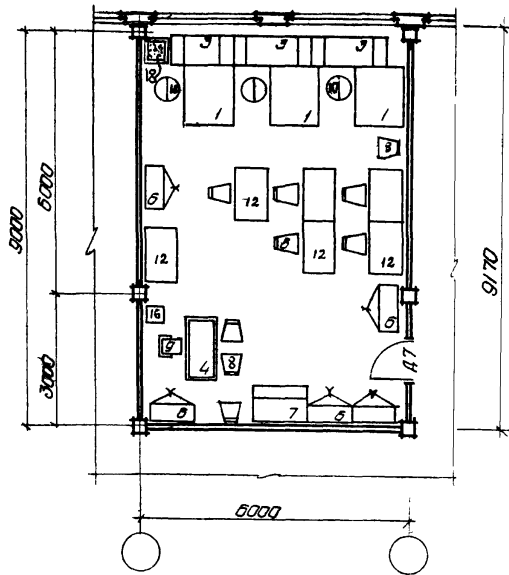

Технико - экономические показатели:

		КБ-12	КБ-13
Рабочая площадь	м²	121,8	54,1
Количество мест	-	20	9
Рабочая площадь на 1 место	м²	6,0	6,0

Примечание.

1. Рекомендуемые образцы мебели приведены на листах 28, 29
 2. ① Рабочие комнаты ② ③ Кабинеты руководителей

ГОССТРОЙ СССР
 ЦНИПРОМЗДАНИИ
 МОСКВА

Арх. ДВЗ
 В. А. Дроздова
 В. И. Козлов
 В. А. Дроздова

Докладов
 Дроздов
 Дроздова

1970

У С

здание административно-оптового назначения промышленных предприятий

Конструкторские бюро КБ-12, КБ-13

Типовые решения
 4.15-0-1

Выпуск
 3

Лист
 25

Схемы расстановки шкафов для папок

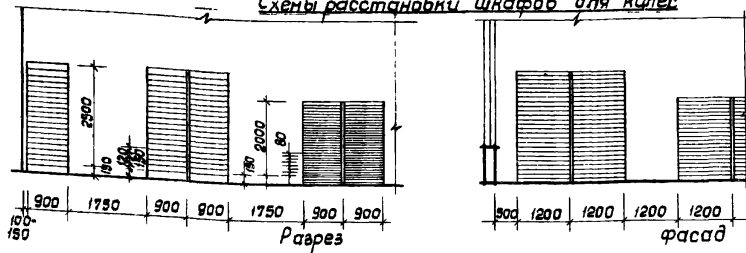

Схемы расстановки стеллажей

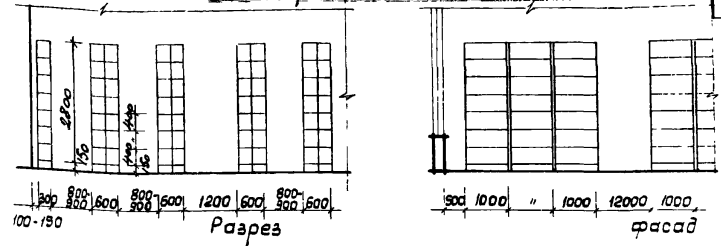

Т-1
Архив со стеллажами для папок

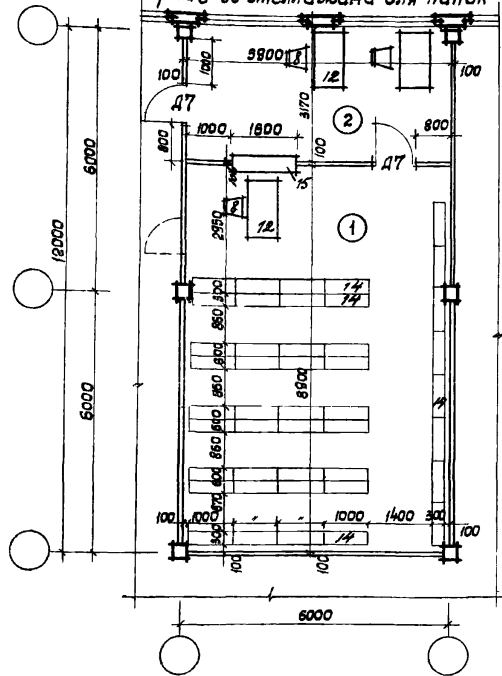

Т-2
Архив со шкафами для чертежей

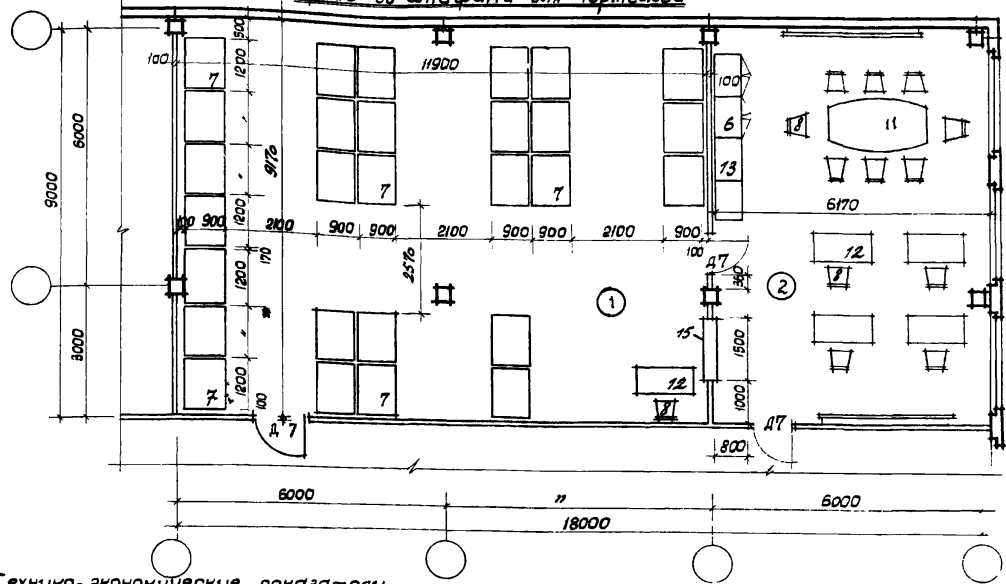

Технико-экономические показатели

Рабочая площадь
Количество стеллажей
Количество шкафов

м²

	Т-1	Т-2
Рабочая площадь	71,5	165,0
Количество стеллажей	36	—
Количество шкафов	—	28

ГОССТРОЙ СССР
ЦЕНТРОПРОЕКТАНИИ
МОСКВА

Р.к. 0683
Гл. арх. пр. П. Яковлев
Р.к. 0684
Ст. архит. в.т. Куликова

Сомов
Л. Яковлев
Г. Ласко
Куликова

1970 У С

зданий административно-вытятого назначения промышленных предприятий

Технические архивы Т-1, Т-2

Типовые решения 416-0-1
Выпуск 3
Лист 26

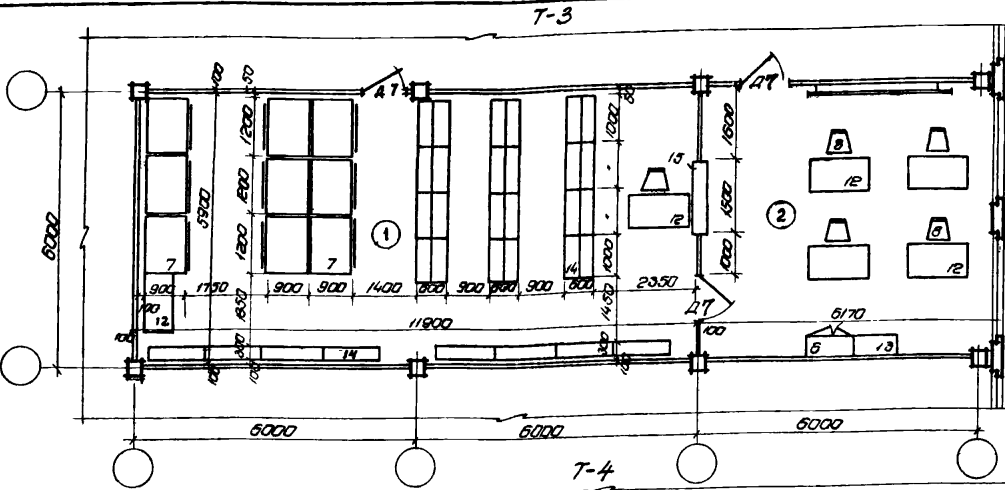

Показатели:

Рабочая площадь	№	T-3	T-4
Количество стеллажей	№	108,4	220,1
Количество шкафов	№	24	58
		9	18

Примечания





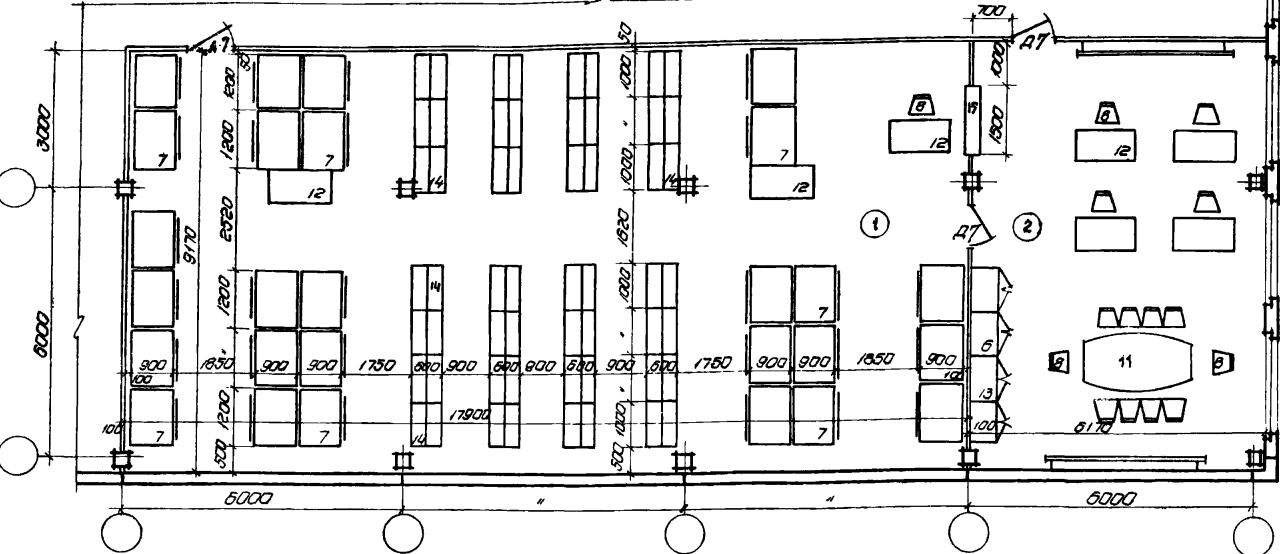







- 1 Планировочные решения технических архивов разработаны в соответствии с Правилами работы Технические архивы, утвержденных приказом начальника Главного архивного управления МВД СССР №39 от 22 VII - 57г
- 2 Единицей хранения принята папка, содержащая 150 страниц текста, весом около 1кг, на 10м папки стеллажа производится до 70 единиц хранения. Ширина двухстороннего стеллажа 600мм. Шкафы для хранения калек приняты габаритом 900*1200мм
- 3 Рабочее место архивариуса может быть вынесено в рабочую комнату.
- 4 Рекомензуемые образцы мебели приведены на листах 28,29

Сосолов	Лазаренко
Билин	Баско
Ваня	Волосов
Степанов	
В.К. Дуб.Э	
Израц. протв.	
Сук. зр. уполн.	
Ст.проект	
ГОССТРОЙ СССР	
ЦЕНТРОПРОЕЗДАНИИ	
МОСКВА	



Архивы комбинированные (со стеллажами для папок и со шкафами для калек)

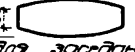





1970	У С	здания административно-бытового назначения промышленных предприятий	Технические архивы T-3; T-4	Типовые решения	Выпуск	Лист
				418-0-1	3	27

№ п/п	Эскиз Наименование образца	Тип	Габаритные размеры в мм	Изготовители
1	2	3	4	5
1	 Стал конструкторский	М-VI M'	1400-1080-740	Рижская мебельная ф-ка №4, в Рига
2	 Стал конструкторский	К-VI M'	(1100-1400)-800-740	— " —
3	 Стал приставка	СП-М'	(1100-1700)-700-740	— " —
4	 Стал начальника проектного отдела	ДП-VIII M'	1600-800-740	— " —
5	 Стал проектировщика (без чертжной доски)	ДП-VII M'	1400-800-740	— " —
6	 Шкаф конторский	Станд'	1000-480-1800	Мебельные фабрики
7	 Шкаф-стеллаж для хранения чертежей	М-Э'	1200-900	Малаховский опытный механический завод пос. Малаховка, Московской обл.
8	 Стул папумякий		450-450	
9	 Мресло		350-550	
10	 Стул поворачиваемый	СК-3		Малаховский опытный механический завод пос. Малаховка Московской обл.
11	 Стал для заседаний		(800,900)-2200	
12	 Стал рабочий однотумбовый	6688	1200-700-730	Мебельная экспериментальная фабрика "Стандарт"

Госстрой СССР
ЦНИПРОМЗДАНИИ
МОСКВА

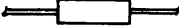
Рис. 003
Масштаб 1:20
Сил. в цвете
Ст. архитектор

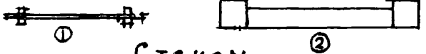
Составил
Проверил
Утвердил

№ п/п	Эскиз Наименование образца	Тип	Габаритные размеры в мм	Изготовители
13	 Шкаф картотечный	—	450 × 1000	
14	 Столпояр архаичный	—	500 × 1000	
15	 Окно в тех. архаичное	—	500 × 1500	
16	 Стол для телефона		450 × 450	
17	 Стенды		① $l = 2000$ ② $l = 900$ $b = 500$	
18	 Цветочница		① 2000 × 600 ② 600 × 600	

Сопредседатель
Парамонов
Глебова
Старостин

Дир. Д.В.
Игорь по
Дир. В.В.И.
Старостин

ГОССТРОЙ СССР
ЦЕНТРОПРОМВЗДАНИИ
МОСКВА

1970

У С

здания административно-бытового назначения промышленных предприятий

рекомендуемые образцы мебели помещений, тесничевских

Технические решения
416-0-1

Выпуск
3

Лист
29

КМС-1

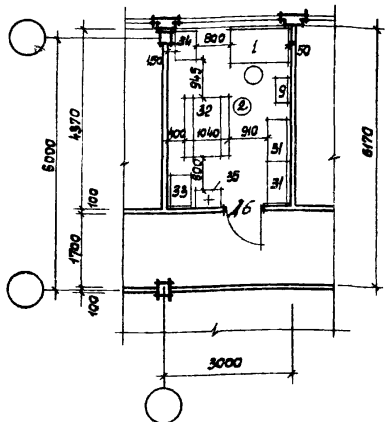

Печатное отделение

КМС-2

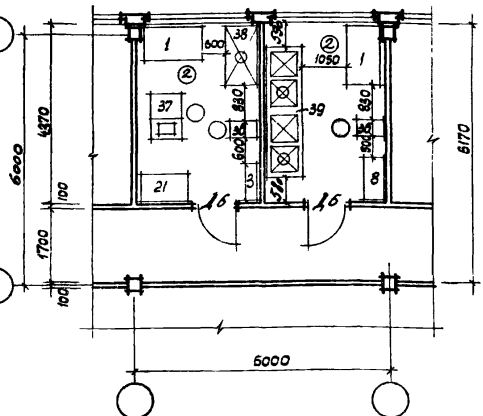

Отделение подготовки и изготовления печатных форм

Экспликация

Шифр	Наименование помещений	Рабоч. площ. м ²
кмс-1	Печатное отделение	12,4
кмс-2	Отделение подготовки и изготовления печатных форм	24,7
кмс-3	Переделочно-брошюровочное отделение	91,9

Примечания

1. Пластиночные элементы копировально-множительной службы кмс приняты по разработанным решениям Гипротиса 1969 года.
2. КМС разработана по техническим нормам проектирования помещений Копировально-множительной службы, утвержденные Госстроем СССР в 1967 году и дополненные в 1969 году, а также применительно к теме №10171 Гипротиса - "Средства оформления, размножения, хранения и поиска проектной документации".
3. Спецификация оборудования приведена на листах 33, 34

КМС-3

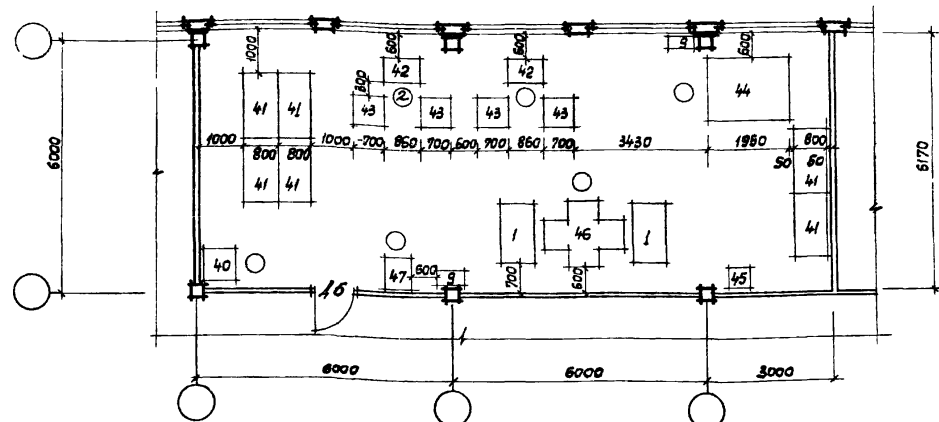

Переделочно-брошюровочное отделение

ГОСТГОЙ СССР
ЦИТРОМВАДИИ
МОСКВА

Рис. 083
Гл. арх. пр.
Рис. 083/01
Ст. арх. ит.

Сектор
Лермонтов
Гласко
Куликова

1970	У.С	здания административно-бытового назначения промышленных предприятий	Копировально-множительная служба. Печатное отделение, отделение подготовки и изготовления печатных форм, переделочно-брошюровочное отделение.	Типовые решения 416-0-1	Выпуск 3	Лист 50
------	-----	---	---	-------------------------	----------	---------

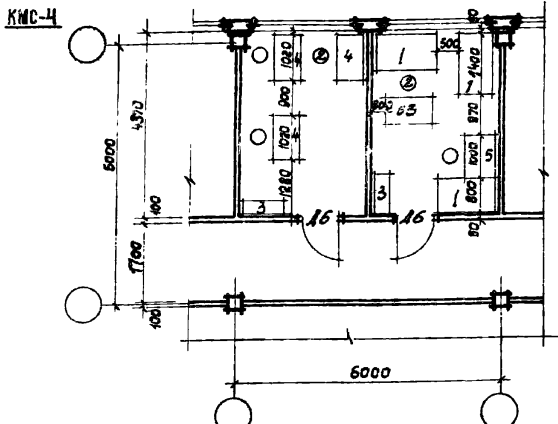

Редакционно-оформительское отделение

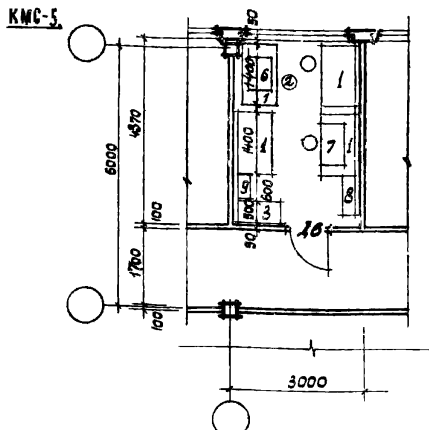

Участок по отделке чертежей

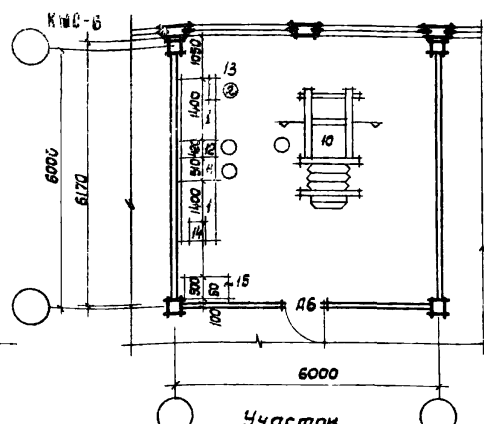

Участок электрофотографического копирования

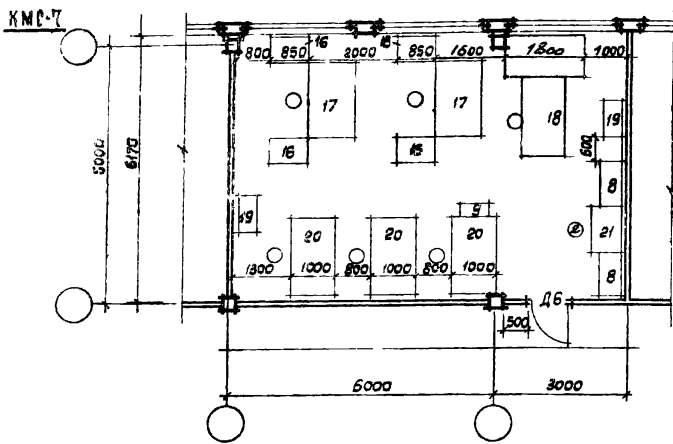

Светокопировальное отделение

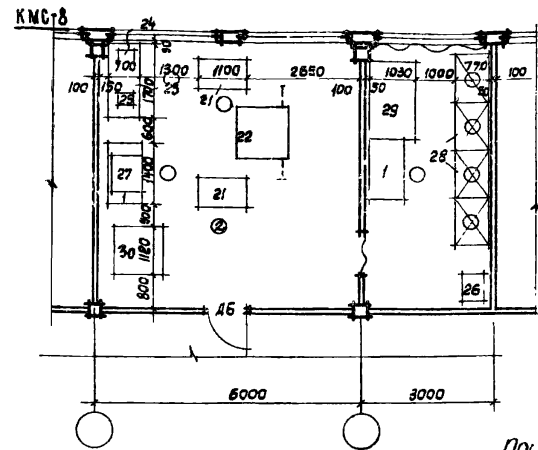

Участок микрофильмирования

Экспликация

шифр	наименование	размер площад.
KMC-4	Редакционно-оформительское отделение	24,8
KMC-5	Участок по отделке чертежей	12,4
KMC-6	Участок электрофотографического копирования	36,4
KMC-7	Светокопировальное отделение	54,9
KMC-8	Участок микрофильмирования	54,3

Примечания: приведены на листе 36

ГОСТ 10107-85
ЦЕНТРОСТАДИИ
МОСКВА

Руководитель: С. С. Соловьев
Инженер-проектировщик: Л. А. Парасменко
Инженер-проектировщик: Г. П. Глебова
Ст. архитектор: К. И. Климова

1970

У.С

Здание административно-бытового назначения промышленных предприятий

Копировально-множительная служба редакционно-оформительского отделения, участок по отделке чертежей и электрофотографического копирования, светокопировальное отделение, участок микрофильмирования

Типовые решения 46-0-1

Выпуск 3

Лист 31

КМС-9

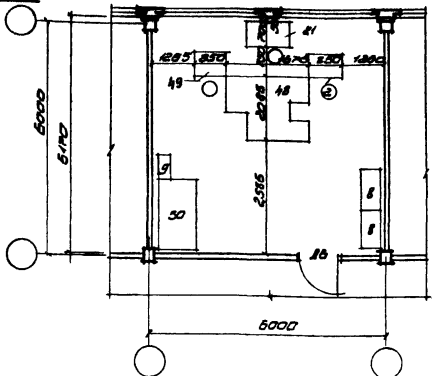

КМС-10

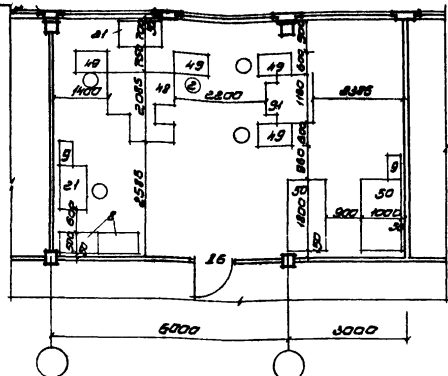

Участок роторного электрофотографического копирования

Экспликация

КМС-11

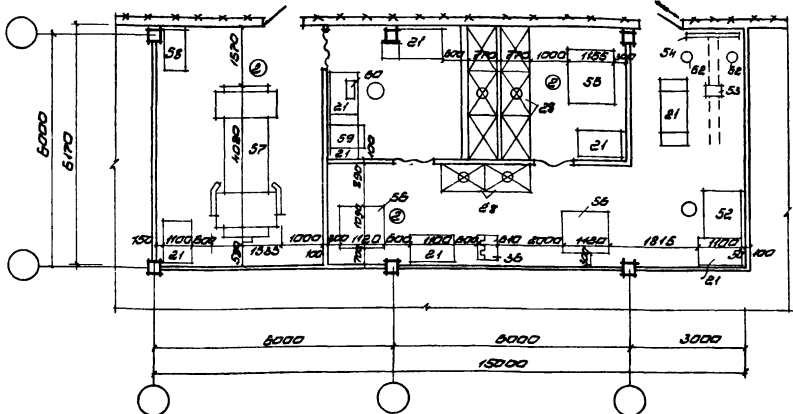

Участок проекционного и контактного фотокопирования

Шифр	Наименование	Площадь, м ²
КМС-9	Участок роторного электрофотографического копирования	34.4
КМС-10	_____	54.9
КМС-11	Участок проекционного и контактного фотокопирования	91.3

Примечания приведены на листе 30

Внесены исправления
ГИП Клебянов П.Н.
ФК-11-17-711

Секетов	Варенков
Парменов	Горюхо
Горюхо	Куликова
Куликова	

ГОСТРОЙ СССР
ЦЕНТРОПРОЕКТИИ
МОСКВА

1970	У С	Здания административно-выставочного назначения промышленного предприятия	Копировально-множительная служба. Участок роторного электрофотографического копирования, участок проекционного и контактного фотокопирования.	Типовые решения 416-0-1	Выпуск 3	Лист 39 из 4
------	-----	--	---	-------------------------	----------	--------------

№№ п/п	Наименование оборудования	Тип, модель	Габариты, мм			1	2	3	4	5	6
			Л	В	Н						
						20	Ворстак для резки и комплектовки светокопий.	нестанд. оборуд.	1800	1000	850
						21	Стол рабочий	СПМ	(1100 ÷ 1700)	700	740
1.	Стол рабочий	ДП УЛ М	1400	800	740	22	Микрофильмирующий аппарат	ДЯ-5	2200	1275	2245
2.	Стол			1-400		23	Стол рабочий.		1700	700	740
3.	Шкаф	нестанд. оборуд.	900	300	1650	24	Копировальный прибор	МПК-1	380	410	400
4.	Стол для пишущей машинки.	Я-002	1020	610	680	25	Читальный аппарат.	ДП-2	318	418	558
5.	Стол для изготовления макета оригинала	нестанд. оборуд.	1000	720	1700-750	26	Сейф СТУ 36-17-40-64	НЗ	650	450	1480
6.	Машина для окантовки чертежей.	ОММ-3	740	565	395	27	Устройства для сушки	РСБ	815	730	1250
7.	Лакокрасочный станок	ЛКС-21-7	950	550	198	28	Ванна для обработки.	ВП-1 ВП-2	1120 1150	770 770	100 310
8.	Стеллаж металлический секционный.	покупн. изделие	1000	500	1700	29	Увеличительная установка		1800	1030	2100
9.	Ящик для отходов	нестанд. оборуд.	600	300	600	30	Прибор для сушки и гляцевания фототпечатков.	Япсо-5Н	1120	1090	742
10.	Электроротографический репродуцирующий аппарат	ЗРА	2510	2080	990	31	Стеллаж металлический.	покупн. изделие	1000	500	2000
11.	Процессор		780	510	560	32	Малоформатная офсетная печатная машина	Ромашер	1375	1040	1388
12.	Устройство для переноса изображений	ЗРА-Ф	725	420	132	33	Тумбочка для валиков и бумаг	нестанд. оборуд.	700	500	700
13.	Камера для термического закрепления.		518	170	168	34	Тумбочка для материалов.	нестанд. оборуд.	650	500	700
14.	Камера для химического закрепления		370	420	250	35	Раковина - мойка	покупн. изделие			
15.	Шкаф для хранения материалов.	нестанд. оборудов.	1000	500	1700	36	Сушильный шкаф.		610	440	1425
16.	Стол для оператора к светокопировальному аппарату.	нестанд. оборудов.	850	600	870	37	Установка для изготовления офсетных печатных форм.	КРЦ-3	1140	700	1644
17.	Агрегатированный светокопировальный аппарат.	СНЯ	1750	1020	1850	38	Ванна для обработки материалов.		1400	700	200
18.	Станок для резки светокопий	РС-3	1800	1000	880	39	Установка электрохимического зернения.	УЗЗ	3100	850	950
19.	Подставка для рулонов светокопий.	нестанд. оборуд.	840	430	600	40	Бигвальный станок.	БУ-1	730	730	1100

Уч. 063
Гл. арх. пр. Паренкоб
Рук. архивы Глаза
Ст. архив. Кулинова

ГОССТРОЙС ССР
ЦЕНТРОЗДАНИИ
МО СЛБА

№№ п/п	Наименование оборудования	Тип, модель	габариты, мм			1	2	3	4	5	6
			L	B	H						
						38	Объект ступ 36-17-40-64	Н10	820	1000	1800
						39	Фотоувеличитель		600	900	1200
						60	Настольный увеличитель	Ленинград			
						61	Аппарат для осамовнения солей серебра	М-2	400	400	1200
						62	Софиты	покупн. увелич	600	300	1900
						63	Фотокамерная установка	ФНО	1010	550	740
41	Верстак	станд. оборуд	1800	800	850						
42	Проболокошвейная машина	ВШП-4	860	600	1880						
43	Подставка для брошюр	станд. оборуд	700	700	300						
44	Картонорезальный станок	КН-1	1900	1850	1800						
45	Клевварка	покупн. увелич	500 300								
46	Бумагорезальная машина	БРП-2М	1900	1870	1410						
47	Пресс винтовой перелетный	БРР	780	660	1880						
48	Ротационная электрофотографическая машина	РЭМ 800М	2085	1675	1800						
49	Стол для оператора	станд. оборуд	850	600	870						
50	Верстак для резки и комплектовки	станд. оборуд	1800	1000	850						
51	Ротационная электрофотографическая машина	РЭМ 420/500	1180	1240	1880						
52	Осветный монтажный станок	Регистр люкс	1280	370	830						
53	Пабильонная фотокамера	ФК 18x18	340	320	120						
54	Экран оригиналодержателя	покупн. увелич									
55	Станок для контактного рефлексного фотокамерования	КРС-3	1850	1185	1075						
56	Прибор для сушки и глянцеования фотопечатки	ЛПСО-3М	1180	1090	743						
57	Горизонтальный репродукционный аппарат	РГ-2М	4020	1335	1800						

Р.И. СВЗ
Гл. арх. пр.
Р.И. СВЗ
С.И. СВЗ
С.И. СВЗ

Сомолов
Парамонов
Гласко
Кулибаба

ГОСТГОИ СССР
ШТАТРЕДАНИИ
МОСКВА

Т.И-6

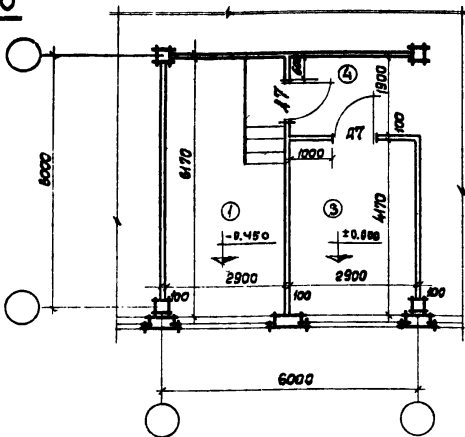

Т.И-6

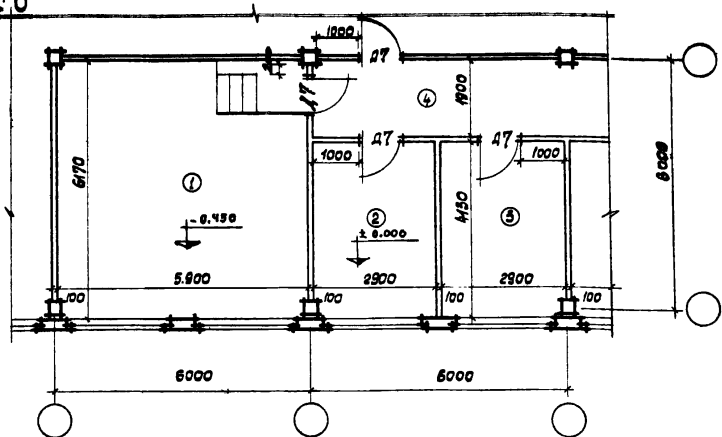

Т.И-9

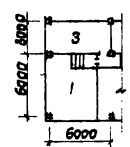

Т.И-12

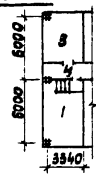

Т.И-9

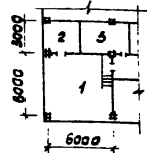

Т.И-12

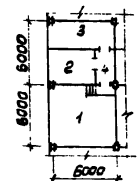

Технико-экономические показатели

	Т.И-6	Т.И-6
Рабочая площадь	м ² - 30,0	62,2

Варианты компоновок помещений узлов связи
М 1:400

Варианты компоновок помещений узлов связи
М 1:400

экспликация

№№ п/п	Наименование помещений	площадь м ²		
		Т.И-6	Т.И-9	Т.И-12
1	Автоматическая телеадресная станция	17,9	30,0	20,0
3	Радиочувел	12,1	18,0	15,0
4	Коридор	5,5	7,0	3,2
Итого:		35,5	51,0	37,2

экспликация

№№ п/п	Наименование помещений	площадь м ²		
		Т.И-6	Т.И-9	Т.И-12
1	Автомат	36,4	38,0	37,0
2	Передачный стол	12,1	12,0	15,0
3	Радиочувел	12,1	15,0	18,0
4	Коридор	11,2	-	6,0
Итого:		71,8	65,0	76,0

Примечание: план с размещением оборудования см. листы 36, 37.

Инж. СВЗ
Гл. арх. пр.
Р.к. Крутые
Ст. архит.

Сакалов
Парамонов
Гласно
Кульцова

ГОССТРОЙС ССР
ЦЕНТРОПРОЕКТАТИ
МОСКВА

1970

У.С

здания административно-бытового назначения промышленных предприятий

Узлы связи Т.И-1 и Т.И-1
Узел связи Т.И-6; Т.И-9 и Т.И-12
АТС на 50 номеров; радиочувел - 50 ват; электрочасы тип-пз
Узел связи Т.И-6; Т.И-9 и Т.И-12
АТС на 100/200 номеров; радиочувел - 50 ват; электрочасы тип пз

Типовые решения
416-0-1

Выпуск
3

Лист
35

10506-05 40

Согласовано
Рук. отдела

Госстрой СССР
ЦНИИПромзданий
г. Москва

Матвишин
Рожавский
Славяев
Шонгера
В.И.Иванов

Иванова
Воронин
Левчук
Сидорова
Зубов

Зам. гл. инж.
Гл. инж. проекта
Инж. отдела
Рук. отделом
Исполнитель

ГПИ Госградпроект
г. Ленинград

ТИ 6

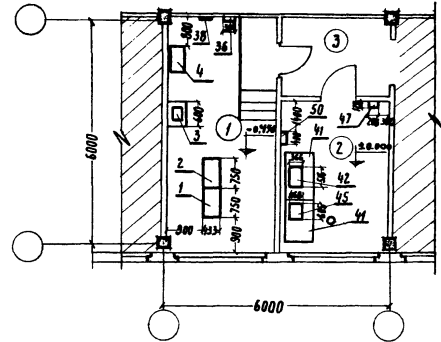

Варианты компоновок помещений

ТИ 9

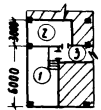

узел связи
М 1:400

ТИ 10

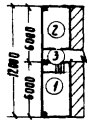

Примечания.

- 1 Спецификация оборудования приведена на листах 40, 41, 42, 43.
- 2 Стоимость монтажа узла связи составляет в том числе:
 - 1 оборудование 15,72 тыс руб
 - 2 монтажные работы 0,38 тыс руб

16,70 тыс руб

15,72 тыс руб

0,38 тыс руб

Экспликация помещений

№ п/п	Наименование
1	Автоматическая телефонная станция
2	Радиопузел
3	Коридор

1970

У С

здания административно-бытового назначения промышленных предприятий

Узлы связи тип I
ЯТС-60 на 60 номеров. Радиопузел на 50 ватт
Электрочасы ПМЗ-24

Типовой проект
416-0-1

Выпуск
3

Лист
36

Согласовано:
Рук. автор
Госстрой СССР
ЦНИИ Проектирований
г. Москва

Матюшкин
Раковский
Славяев
Шимберова
Будниченко

Шимберова
Андреев
Велицкий
Зуев

Закл. инж.
Инж. проекта
Инж. автор
Рук. группы
Исполнитель

ГПИ Госрадиопроект
г. Ленинград

Т.П.6

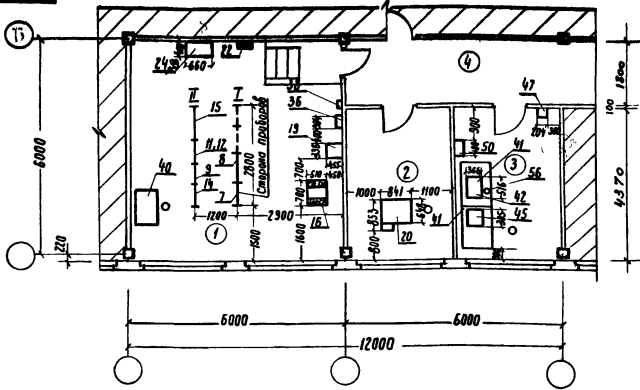

Варианты компоновки помещений
узлов связи
М 1:400

Т.П.9

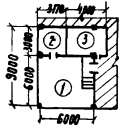

Т.П.12

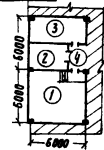

Условные обозначения:

--- Свободные места для расширения.

Примечания:

1. Стоимость монтажа узла связи составляет:
 - а) для АТС с полностью автоматической внешней связью 5,81 тыс. руб. в том числе:
 - 1. оборудование 4,14 тыс. руб.
 - 2. Монтажные работы 1,67 тыс. руб.
 - б) для АТС с полуавтоматической внешней связью 5,94 тыс. руб. в том числе:
 - 1. оборудование 4,28 тыс. руб.
 - 2. монтажные работы 1,66 тыс. руб.
2. Спецификация оборудования приведена на листах 40, 41, 42, 43.
3. Помещение 2 при отсутствии передаточного стола используется для организации эксплуатационных служб узла связи.
4. а) при полностью автоматической связи устанавливается станив РСАМ (л 14)
 б) при полуавтоматической связи - станив РСАК (л 15)
5. Технико-экономические показатели приведены на листе 35

Экспликация помещений

№ пом.	Наименование
1	Автомат
2	Передаточный стол
3	Радиочел
4	Коридор

1970

У С

здания административно-бытового назначения

Узлы связи, Тип II
АТС на 100 номеров с возможностью расширения до 200 номеров. Радиочел мощностью 50 ватт. электроснабжающая станция типа ПР-24

Типовой проект
416-0-1

выпуск
3

лист
37

Т. III-12

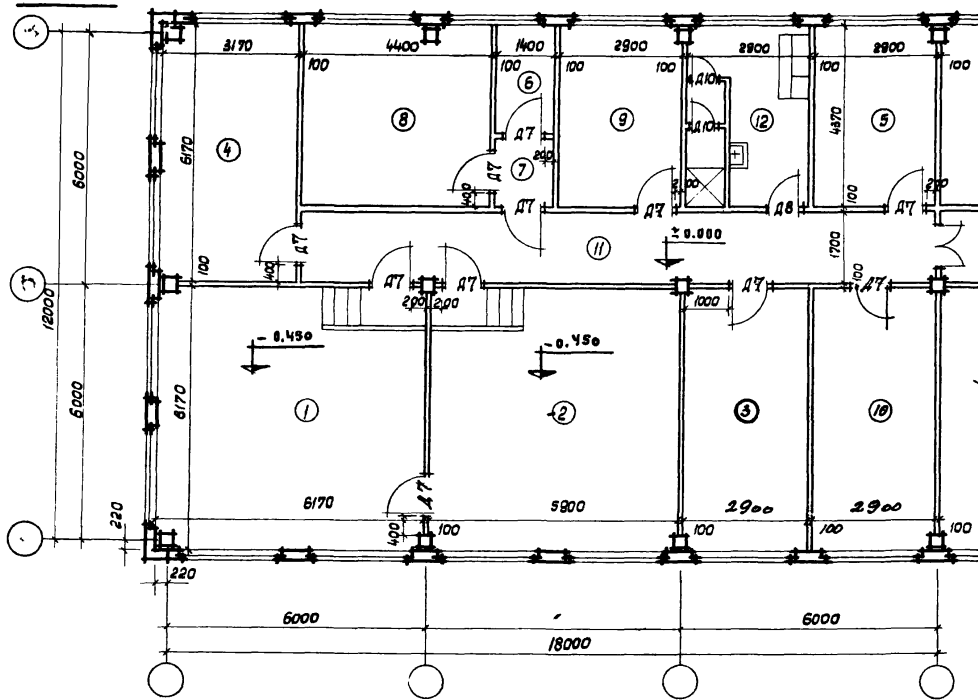

Экспликация

№ п/п	Наименование помещений	площадь м ²		
		Т. III-12	Т. III-9	Т. III-6
1	Автосал	38,0	36,0	36,0
2	Кросс	36,4	25,8	25,8
3	Распаячная	36,4	12,6	12,6
4	Радиостанция	19,6	9,0	12,6
5	Комната обслуживающего персонала	12,3	12,0	12,6
6	Кухня	3,8	5,2	5,2
7	Тамбур	2,0	3,0	3,0
8	Антенная	18,8	18,0	18,0
9	Вентиляционная	12,3	21,0	12,6
10	Складовая	-	12,0	12,6
11	Коридор	25,3	25,5	31,0
12	Гардеробная с душевой	12,3	12,0	12,6
Итого:				

Технико-экономические показатели:

Рабочая площадь м² - 177,1

Примечание:

1. АТС на 300 номеров может быть расширена до 500 номеров.
2. План с размещением оборудования смотри лист 39

Варианты компоновки помещений узла связи м 1:400

Т. III-6

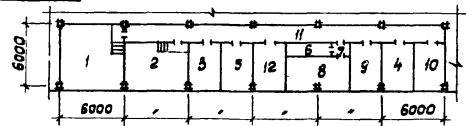

Т. III-9

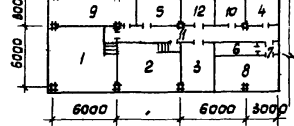

Р. у. 083
 Гл. арх. ар.
 Р. у. 084
 С. т. арх. ит.
 Соколов
 Паранюк
 Гласко
 Кулишова

ГОССТРОЙОБС СССР
 ЦЕНТРОПРОЕКТИ
 МОСКВА

1970	У С	здания административно-бытового назначения промышленных предприятий	Узел связи тип III Узел связи Т. III-12; Т. III-9; Т. III-6 АТС на 300/500 номеров, радиостанция - 100 Вт, электрочасы тип АЭС	Типовые решения 416-0-1	Выпуск 3	Лист 38
------	-----	---	--	----------------------------	-------------	------------

Согласовано
Рук. отдела
/ Соколов/

Гострой СССР
ЦНИИПромзданий
г Москва

Монтажный
Рабочий
Сметный
Штатный
Выдана

Экз. гл. инж.
Инж. проекта
Инж. отдела
Рук. группы
Исполнитель

ГМИ Гострапроект
г. Ленинград

Т.Ш. 12

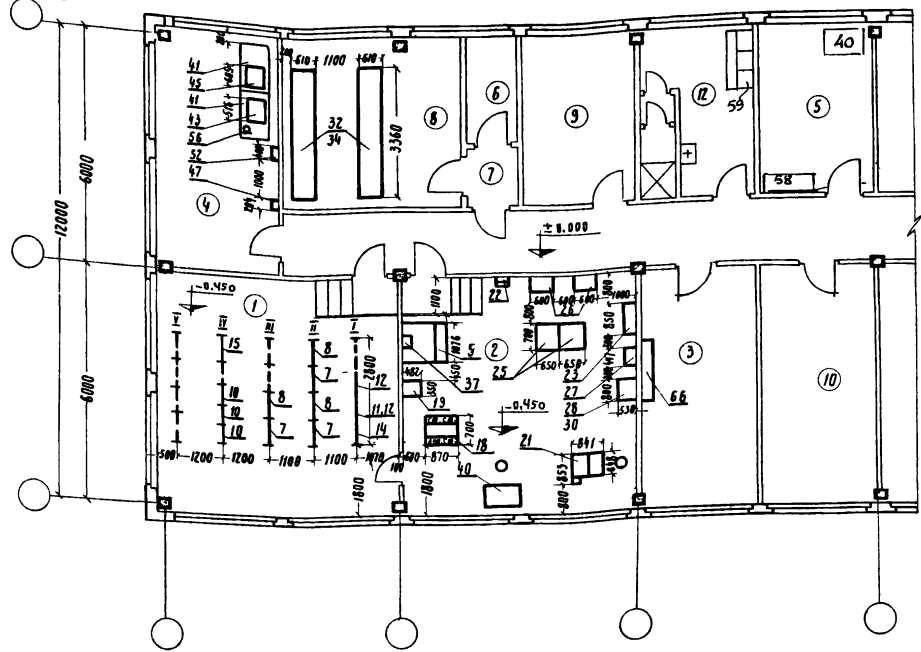

Экспликация помещений

№ п/п	Наименование
1	Вестибюль
2	Коридор
3	Распределительная
4	Радиочел
5	Комната обслуживающего персонала
6	Кислотная
7	Тамбур
8	Аккумуляторная
9	Венткамера
10	Кладовая
11	Коридор
12	Гардеробная с душевой

Примечания:

1. Спецификация оборудования приведена на листах: 40, 41, 42, 43.
2. Стоимость монтажа узла связи составляет:
 - а) для АТС с полностью автоматической внешней связью:
 - в том числе: 14,18 тыс. руб.
 - 1) Оборудование 10,12 тыс. руб.
 - 2) Монтажные работы 4,06 тыс. руб.
 - б) для АТС с полуавтоматической внешней связью: 14,39 тыс. руб.
 - в том числе:
 - 1) оборудование 10,27 тыс. руб.
 - 2) монтажные работы 4,12 тыс. руб.
3. а) При полностью автоматической связи устанавливается тариф РСЛИ (п. 11)
- б) При полуавтоматической связи устанавливается тариф РСЛК (п. 12)
4. Технико-экономические показатели приведены на листе - 38

Условные обозначения
--- Свободные места для расширения

Варианты компоновок помещений узлов связи

Т.Ш. 9

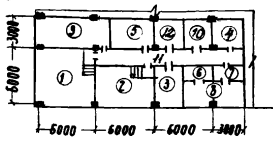

М1:400

Т.Ш. 6

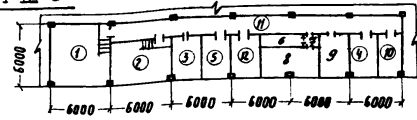

1970

У С

Здания административно-бытового назначения промышленных предприятий

Узлы связи. Тип III
АТС на 300 номеров с возможностью расширения до 500 номеров. Радиочел мощностью 100вт. электрочасовая станция типа ЗЧС-3

Типовой проект
416-0-1

Выпуск
3

Лист
39

Согласовано
Рук. отдела
/Соловьев/

Госстрой СССР
ЦНИИ Промзданий
г. Москва

Металлический
Рожковый
Сланцевый
Штамповый
Безымянный

Итого
Всего
Вкл. в
Вкл. в
Вкл. в

Зен. т. инж.
Т. инж. промзд.
Инж. отдела
Рук. группы
Исполнитель

ГПИ Госрадиопроект
г. Ленинград

Спецификация

№ п/п	Наименование оборудования	Марка тип	Габаритные размеры в мм.			Показатели качества		Вес в кг	Количество для			Завод изготовитель	Примечание
			Длина	Ширина	Высота	Потребл. энергии, кВт	Сред. срок службы, лет		этап I	этап II	этап III		
1	2	3	4	5	6	7	8	9	10	11	12	13	14
1	Статив АИ-ГИ	АТСК-60	750	433	1988				1			Электротехнический завод ВЭФ	
2	Статив РСЛ-60	—	750	433	1988				1			—	
3	Прибор испыт. ИП-60	—	316	482	352				1			—	
4	Выпрямитель 15а	—	660	410	360		220б		1			—	
5	Электроосовая станция на три группы	ЭЦС-3	1076	230	1832			70		1		ЭМСЯ г. Москва	
6													
7	Статив ЛИ	УАТС-49	657	300	2650			235	1	3		Электротехнический завод ВЭФ	
8	Статив ЛУК	—	545	300	2650			210	1	3		—	
9	Статив I ГИ	—	432	300	2650			180	1			—	
10	Статив I ГИК	—	432	300	2650			180		3		—	
11	Статив РСЛИ	—	457	300	2650			175	1	1		—	
12	Статив РСЛК	—	457	300	2650			175	1	2		—	
13													
14	Статив СМ	—	414	300	2650			140	1	1		—	
15	Промцист	—	535	326	2650			160	1	1		—	
16	Кросс 3х рядный	—	510	700	2650			46	1	1		—	
17	Кросс 4х рядный	—	630	700	2650			62				—	

1970

У С

здания административно
бытового назначения
промышленных предприятий

Узлы связи. Типы I, II, III.
Спецификация

Типовые решения
416-0-1

Выпуск
3

Лист
40

Соегласовано
Рук. отдела

Госстрой СССР
ЦНИИ Промзданий
г. Москва

Рязанский
Рязанский
Самарск
Шиберева
Варнацкая

Вост. т. ц. ш. х.
Л. ш. ш. ш. ш. ш.
Л. ш. ш. ш. ш. ш.
Рук. отдела
Исполнитель

ГПИ Госрадиопроект
г. Ленинград

Спецификация													
№ п/п	Наименование оборудования	Марка тип	Габаритные размеры в мм			Показатели электрока		Вес в кг	Количество для			Завод изготовитель	Примечание
			Длина	Ширина	Высота	Доп. номер кбд	Напряж.		эле. тисл. I	эле. тисл. II	эле. тисл. III		
1	2	3	4	5	6	7	8	9	10	11	12	13	14
18	Кросс 3 ^{го} рядный	УАТС-49	870	700	2650			76			1	Электротехнической завод „ВЭФ“	
19	Испытательный прибор линий	—	326	482	352			16		1	1	—	
20	Передаточный стол на 10 с.л.	—	648	841	1345			103		1		—	
21	Передаточный стол на 20 с.л.	—	648	841	1345			125			1	—	
22	Щит заземления	ЩЗ-П2	165	100	135			0,684		1	1		
23	Щит переменного тока	СЧ-9541-11	540	340	440			25		1	1	Предприятие п/я М-3424 г. Харьков	
24	Выпрямительное устройство	ВБ-60/10-2	660	410	360	0,6 квт	220 В	60(ориентир)		1		Предприятие ГУПН МС	
25	выпрямительное устройство	ВЧ-93/22	650	700	2250	4,6 квт	220 или 380 В	300			2	Предприятие ГУПН МС	
26	Батарейный щит	БЩ-100/1	600	372	660		220 В	30			2	—	
27	Сварка щелочных пратибозащитных элементов	КСЩП-5-60	447	194	302		60 В	12,5			1	—	
28	Селеновые выпрямители	130 ВД-6а	300	100	130			1,25			6	Предприятие п/я В-2412 г. Омск	Одн.
29	Селеновые выпрямители	140 ВД-6а	400	100	130			1,7				—	
30	Шкаф с селеновыми выпрямителями		452	402	1002						1		Изготавливается при монтаже
31	Шкаф с селеновыми выпрямителями		754	532	2200								—
32	Аккумуляторный элемент	С-3									64		
33	Аккумуляторный элемент	С-4											
34	Стеклож. двубольерный однорядный		4480	520				1200			2		

1970

У Г адания административно
вытового назначения
промышленных предприятий

Узлы связи. Т.ч.л. I, II, III,
Спецификация

Т.ч.л.л. решения
416-0-1

Выпуск
3

Лист.
41

Согласовано
Рук. отдела
/Саволов/

Госстрой СССР
ЦНИИПромзданий
г. Москва

Машинист
Работоспособ
Слесарь
Штукатур
Будильщик

Зам. гл. инж.
Гл. инж. проекта
Инж. отдела
Рук. группы
Исполнитель

ГПИ Госрадиопроект
г. Ленинград

Спецификация

№ П/п	Наименование*	Марка тип	Габаритные размеры в мм					Показатели электроток		Вес в кг	Количество для			Завод изготовитель	Примечание
			Длина	Ширина	Высота	Устр. мощ. кВт.	Напряж.	Узд. рулон I	Узд. рулон II		Узд. рулон III				
1	2	3	4	5	6	7	8	9	10	11	12	13	14		
35	Станция электро- часовая на 6 групп	ЭЦС-6	1078	230	1438			87							
36	Электропервичные часы	ПМЗ-24	304	135	1055		246	12	1	1			Ленинградский электрочасовой з-д		
37	Блок выпрямитель- ный	ВБ-24/6	660	380	362	0,32квт.	220В	35					Предприятие ГУПП МС		
38	Блок питания	БП-24/1	250	210	280	0,1квт.	127В 220В	15	1	1			Предприятие А-1437		
39	Шкаф-тумба	ШТ-1	660	410	545					1					
40	Стол однотумбовый	АРТ 1502	1100	650	760					1	2				
41	Стол двухтумбовый	АРТ 1608	1330	650	763				2	2	3				
42	Радиотрансляцион- ный усилитель	ТУ-50М	516	366	363	305 вт	110, 127, 220В	34,6	1	1			Славянский з-д Радиодипартуры Ялтайский край		
43	Радиотрансляцион- ный усилитель	ТУ-100М	516	366	363	420 вт	110, 127, 220В	34,6			1		"		
44	Радиотрансляцион- ный усилитель	ТУ-600	635	375	1125	1840 вт	110, 127, 220В	177					"		
45	Магнитофон	Тембр	605	460	200	300 вт	127/220В	Вес brutto 50	1	1	1		з-д им. Петровской г. Горький		
46															
47	Щит переменного тока	ЩК-12	204	128	364		127, 220В	1,6	1	1	1		Главэлектро- монтаж		
48	Щит переменного тока	СЩ-2М	550	400	770	4квт	127, 220В	21					ГУПП Мин. сб.		
49	Электропрогре- ватель	ЭП-66													
50	Линейный щит								1	1			из комплекта ТУ-50М		
51															

1970

У С

здания административно
бытового назначения
промышленных предприятий

Узлы связи. Типы I, II, III,
Спецификация

Типовые решения
416-0-1

Выпуск
3

Лист
42

Составлена
Рук. отдела
[подпись] / Сосколов/

Госстрой СССР
ЦНИИПромзданий
г. Москва

Матковский
Розавацкий
Спиряев
Шиберева
Будникова

Чемкин
Айлин
Резе
Зелин
Федичин

Зел. п. шж.
Тя. шж. правдо
И. шж. правдо
Рук. отдела
Рук. группы
Исполнитель

ГПИ Госрадиопроект
г. Ленинград

Спецификация													
№ П/п	Наименование оборудования	Марка тип	Габаритные размеры в мм.			Показатели электротокта		вес в кг.	Количество для			Завод изготовитель	Примечание
			Длина	Ширина	Высота	Частот. диапазон	Напряж.		Экз. проект	Экз. типа	Экз. инв. №		
1	2	3	4	5	6	7	8	9	10	11	12	13	14
52	Линейный щит										1		из комплекта ТУ-100М
53	Щит выходяной коммутации		495	160	416			15					из комплекта ТУ-600
54													
55	Пульт студии		245	185	160			2					— " —
56	Микрофон динамический	МД-54							1	1	1		Предприятие А-1455 г. Тула
57	Транспорт		260	200	180			2,5					из комплекта ТУ-600
58	Шкаф книжный	АРТ 2604	1100	400	1884						1		
59	Шкаф для одежды двайной закрытый		500	400	1650						3		
60	Верстак слесарный стол регулировщик	Б.И.Э СССР ГП МС СССР									1		
62	Шкаф для инструмента	ГП МС СССР	580	450	2000								
63	Шкаф металлический	ШМЦ-2											
64													
65	стол телефонный	АРТ-1700	500	500	760								
66	Распечный картас		1500	220							2		
67													
68													

ЭКСПЛУАТАЦИЯ ПОМЕЩЕНИЙ

№ ПОМ.	НАИМЕНОВАНИЕ	Площ. м ²
1	Вестибюль	30,2
2	Гардероб	8,1
3	Группа табуретов и сортировки	78,8
4	Группа синхронизирующих машин, групп на перфорацию и верификации	73,4
5	Помещение выпуска информации	25,9
6	Помещение приема материалов	12,8
7	Помещение контроля на монтаж печати	38,1
8	Помещение вычислительных машин	54,9
9	Помещение проектировщиков	17,9
10	Склад	17,9
11	Архив	17,9
12	Ремонтно-механическая мастерская	25,6
13	Помещение общественного пользования	12,6
14	Кабинет начальника МСС	12,8
15	Бухгалтерия	19,8
16	Санузел мужской	9,2
17	Санузел женский	14,6
18	Коридор	61,9
19	Телнур	2,7
20	Помещение для резки бумаги	20
Итого:		541,7

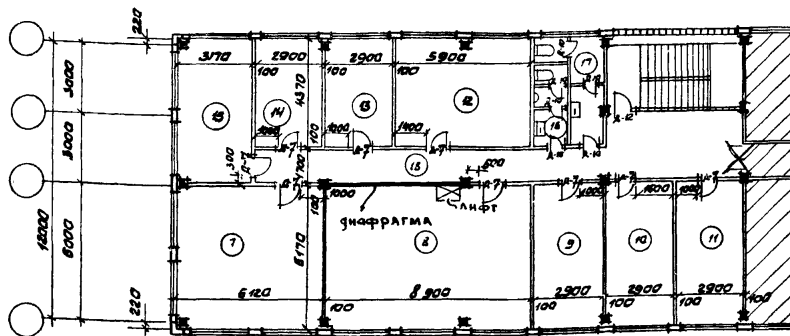

План 2 этажа

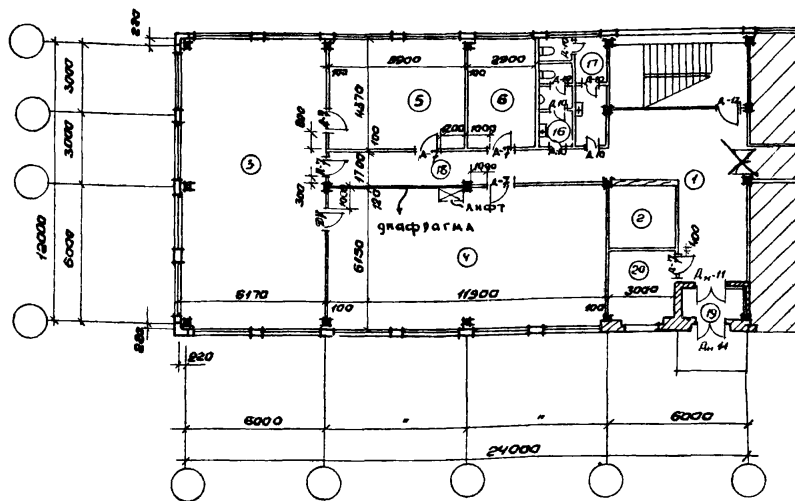

План 1 этажа

Внесены исправления
ГИП Клебанов П.Н. 1-IV-71г.
ЧК-1

ТЕХНИКО-ЭКОНОМИЧЕСКИЕ ПОКАЗАТЕЛИ

Мощность - 2^я комплектная районная МСС
Рабочая площадь - 453,1 м²
Стоимость технологического оборудования - 99,02 тыс. руб.
(без мебели)
В том числе монтажа - 24,5 тыс. руб.

ПРИМЕЧАНИЯ:

1. План размещения оборудования см. листы 45, 46.
2. Высота 1 этажа - 4,2 м или 3,3 м
Высота 2 этажа - 3,3 м.
3. Расположение помещений венткамеры, теплового узла для всего здания устанавливается при привязке проекта за пределами данного плана.

ГОССТРОЙ СССР
ЦЕНТРОПРОЕКТИНИИ
МОСКВА

С.Ф. ОБЗ
В.А.С. ПР.
В.Ф. ЗВУРИН
В.А.С. ПР.

С.А. КОЛОДОВ
В.А.С. ПР.
В.А.С. ПР.
В.А.С. ПР.

1970

У.С

зданию административно-
бытового назначения про-
мышленных предприятий

Машиносчетная станция
МСС-1. Планы 1 и 2 этажа

Технические решения
415-0-1

Выпуск

3

Лист

44н

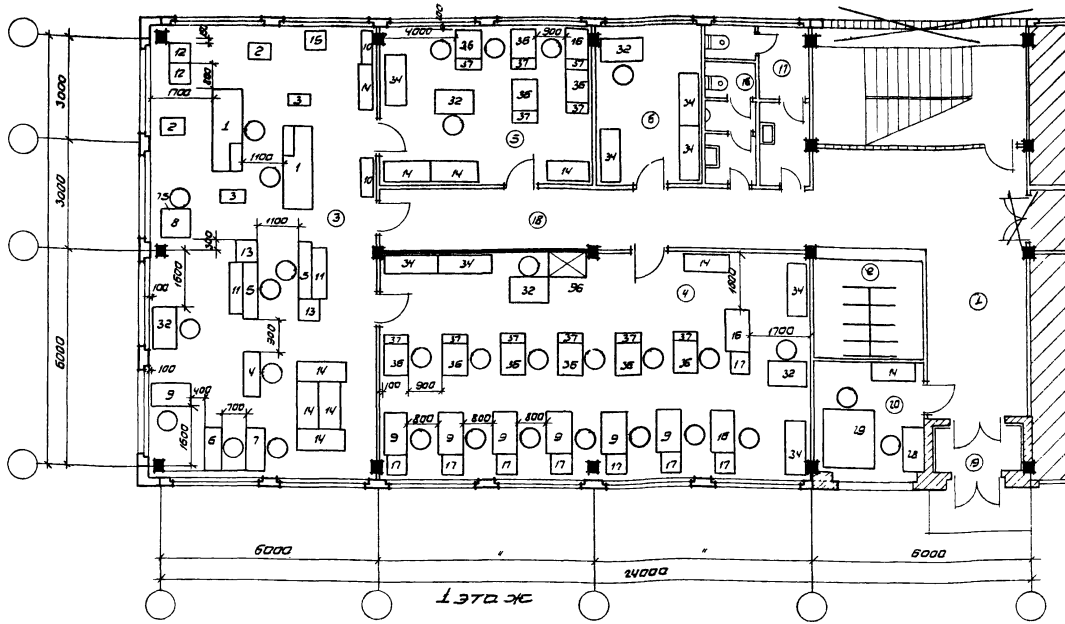

Экспликация		3	Группа табуляции и сортировки	75,8	16	Санузел мужской	4,7	
кн	Наименование помещений	Площ. м²	4	Группа суммирующих машин	73,4	17	Санузел женский	7,3
пом								
1	Вестибюль	30,2	6	Помещение приема материалов	12,6	19	Тандур	2,7
2	Гардероб	8,1	6	Помещение приема материалов	12,6	20	Помещение для резки бумаги	3,0

Примечания 1. Примечания см. лист 44.

2. Спецификация оборудования приведена на листах 53, 54.

Внесены исправления
ГИП Клебанов П.К.
и др.

ГОСТРОИ СССР
ЦЕНТРОПРОЕКТНИИ
МОСКВА

1970

У С

Здание административно-выделочного назначения промышленных предприятий

Машинно-считная станция МСС-1. План 1 этажа. Размещение оборудования

Титульный рисунок	Выпуск	Лист
416-0-1	3	45

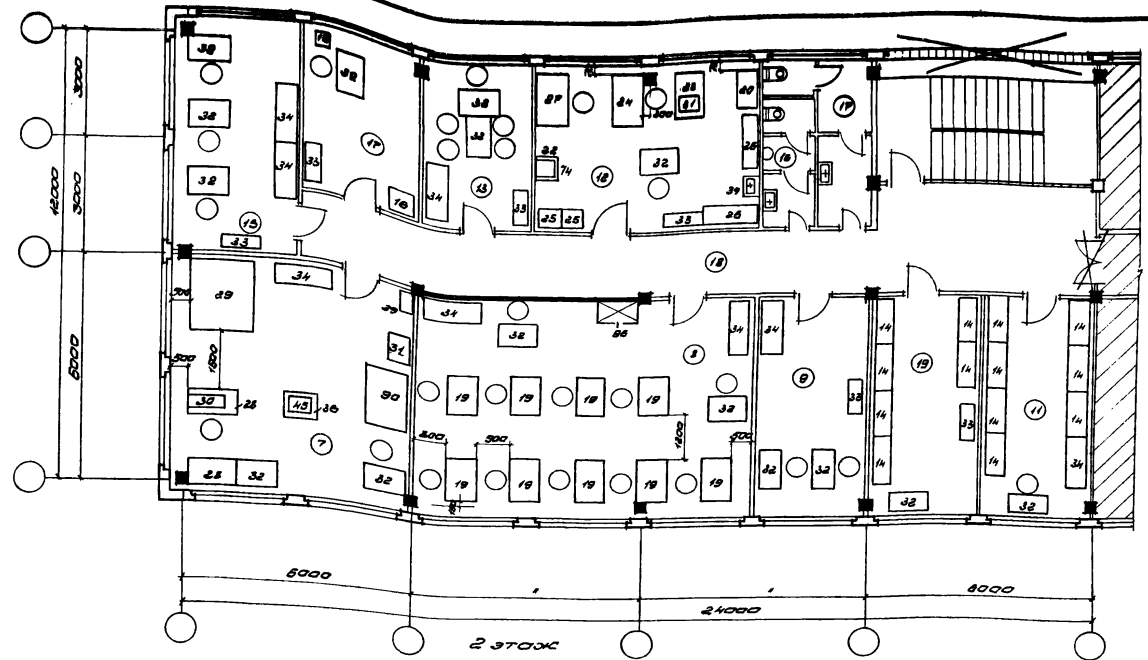

ЭКСПЛИКАЦИЯ											
№	Наименование помещений	Площ. кв.м.	№	Помещение вычислит. машин	54,9	12	Реконструкция машинного зала	25,6	19	Салонез мужской	4,7
8	Помещение проектировщиков	17,9	13	Помещение административное	18,6	17	Салонез женский	7,3			
9	Склад	17,9	14	Кабинет нач. МСС	22,5	18	Коридор	11,5			
10	Помещение калиток, магнит. ленты	38,1	15	Бухгалтерия	19,5						
11	Архив										

Примечания:
 1. Примечания ам. лист №4.
 2. Спецификация оборудования приведена на листах 53, 54
 Внесены исправления ФК-1
 ГИП Клебанов П.Н. 1-11-71г

Р.г.р. 0233
 Проектировщик
 В.С.С.С.
 Проверен
 В.С.С.С.
 Проектант
 В.С.С.С.
 Проверен
 В.С.С.С.
 Проектант
 В.С.С.С.

ГОССТРОЙ СССР
 ЦЕНТРАЛЬНО-ПРОЕКТИРОВАТЕЛЬСКИЙ ИНСТИТУТ
 МОСКВА

1970	У С	Здание административно-делового назначения промышленности	Машиночислительная станция МСС-1. План 2 этажа. Размещение оборудования	Тепловые решения 416-0-1	Выпуск 3	Лист 46 из 51
------	-----	---	---	--------------------------	----------	---------------

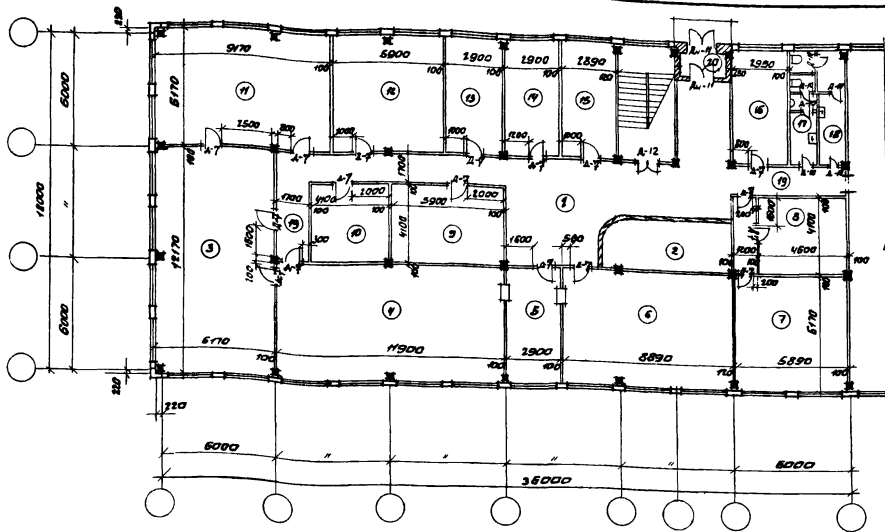

ЭКСПЛИКАЦИЯ ПОМЕЩЕНИЙ

№ ПОМ.	НАИМЕНОВАНИЕ	ПЛОЩАДЬ м ²	№ ПОМЕЩЕНИЯ	НАИМЕНОВАНИЕ	ПЛОЩАДЬ м ²	
1	Вестибюль	58,2	8	Помещение вычислительной машин	54,9	
2	Гардероб	24,0	7	Помещение коллоработных машин печати	36,4	
3	Помещение табулации и сортировки	75,1	9	Ярмарка	24,2	
4	Помещение суммирующих машин перфорации и верификации	73,4	10	Склад	18,8	
5	Помещение хранения материалов	17,9	11	Помещение выпуска информации	36,6	
			12	Ремонтно-механическая мастерская	36,4	
			13	Помещение проектировщиков	17,9	
			14	Бухгалтерия	17,9	
			15	Кабинет начальника МСС	17,8	
			16	Помещение общественных отношений	17,9	
			17	Санузел женский	7,9	
			18	Санузел мужской	7,3	
			19	Лифт	42,5	
			20	Танк	3,0	
					Итого:	627,3

ТЕХНИКО-ЭКОНОМИЧЕСКИЕ ПОКАЗАТЕЛИ:

Мощность - одноканальная ОБЖКОНПРЕКТАРНАЯ РАБОЧНАЯ МСС
 Рабочая площадь - 564,2 м²
 Стоимость технологического оборудования (без монтажа) - 99,0 тыс руб
 В том числе монтажа - 8,45 тыс руб

Примечания:

1. План размещения оборудования см листы 53, 54.
 2. Расположение помещений бентканеры, теплового узла для всего здания устанавливается по привязке проекта за пределами данного плана

Внесены исправления
 ГИП ФК Лебедев Л.К. 1-IV-71г.

ГОСТРОЙ СССР
 ЦЕНТРАЛЬНОЕ УПРАВЛЕНИЕ ПРОЕКТИРОВАНИЯ И КОНСТРУКЦИЙ
 МОСКВА
 1970

У.С. Здание административно-бытового назначения при машиностроительном предприятии

Машиностроительная станция МСС-2. План этажа

Типовое решение Выпуска 3 Лист 47н

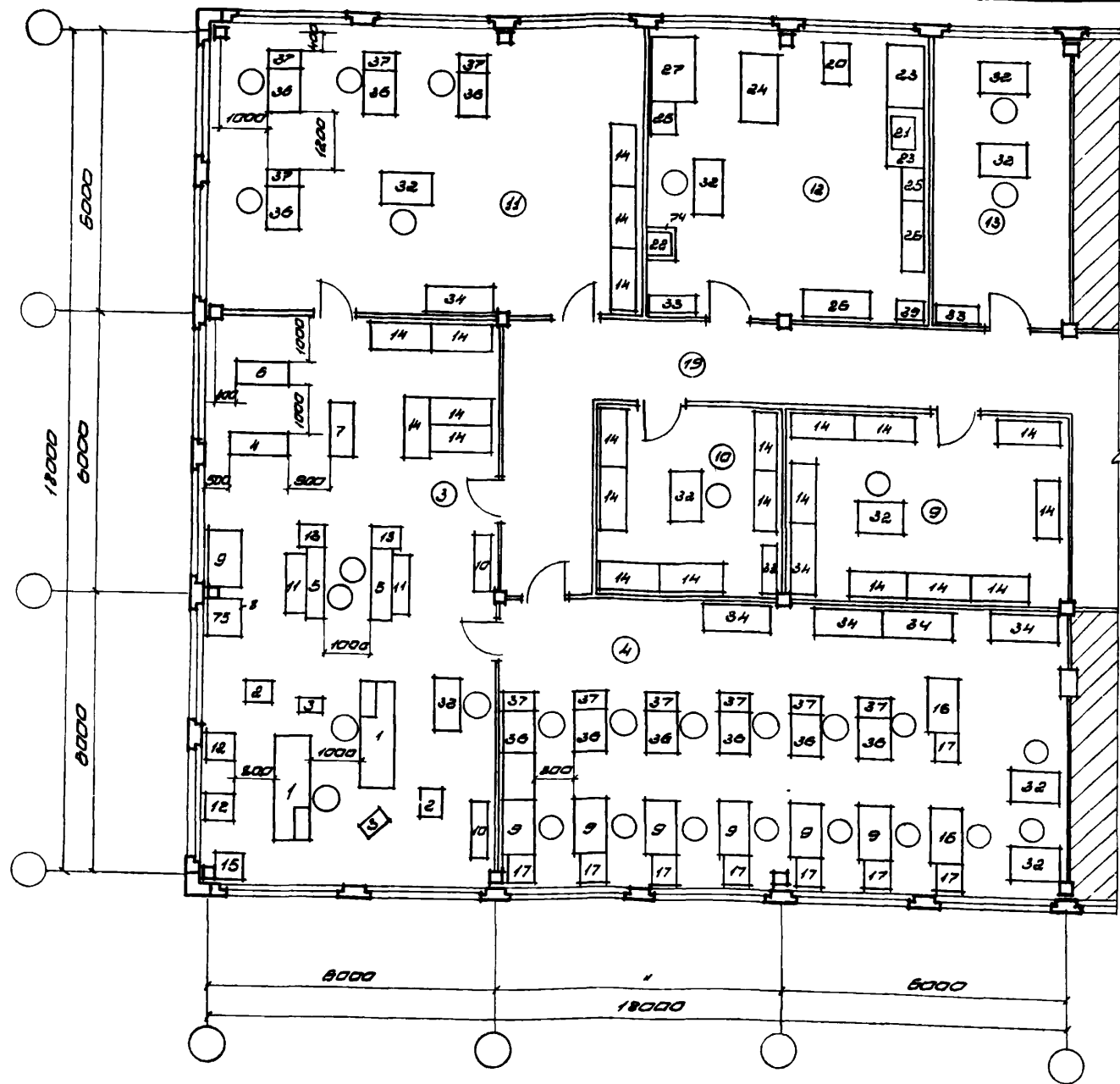

Экспликация помещений

№№ пом.	Наименование	площ. кв. м
3	Помещение тобуляции и сартировки	75,1
4	Помещение суммирующие машины, перфорации и верификации	73,4
9	Архив	24,2
10	Склад	16,8
11	Помещение выпуска информации	56,6
12	Ремонтно механическая мастерская	36,4
13	Помещение проектировщиков	17,9
19	Коридор	27,4

Примечания:

1. Примечания см. лист 47
2. Спецификация оборудования приведена на листах 53, 54.

Ген. Д.Б.С.	Соловьев
Ин. орг. пр.	Параномов
Рук. группой	Горско
Ст. архит.	Куликова

ГОССТРОЙ СССР
ПРОМЗАНИИ
 МОСКВА

1970	У С	Здание административно-делового назначения промышленного предприятия	Машиносчетная станция МСС-2. План этажа. Размещение оборудования	Типовые решения №8-0-1	Выпуск 3	Лист 48
------	-----	--	--	------------------------	----------	---------

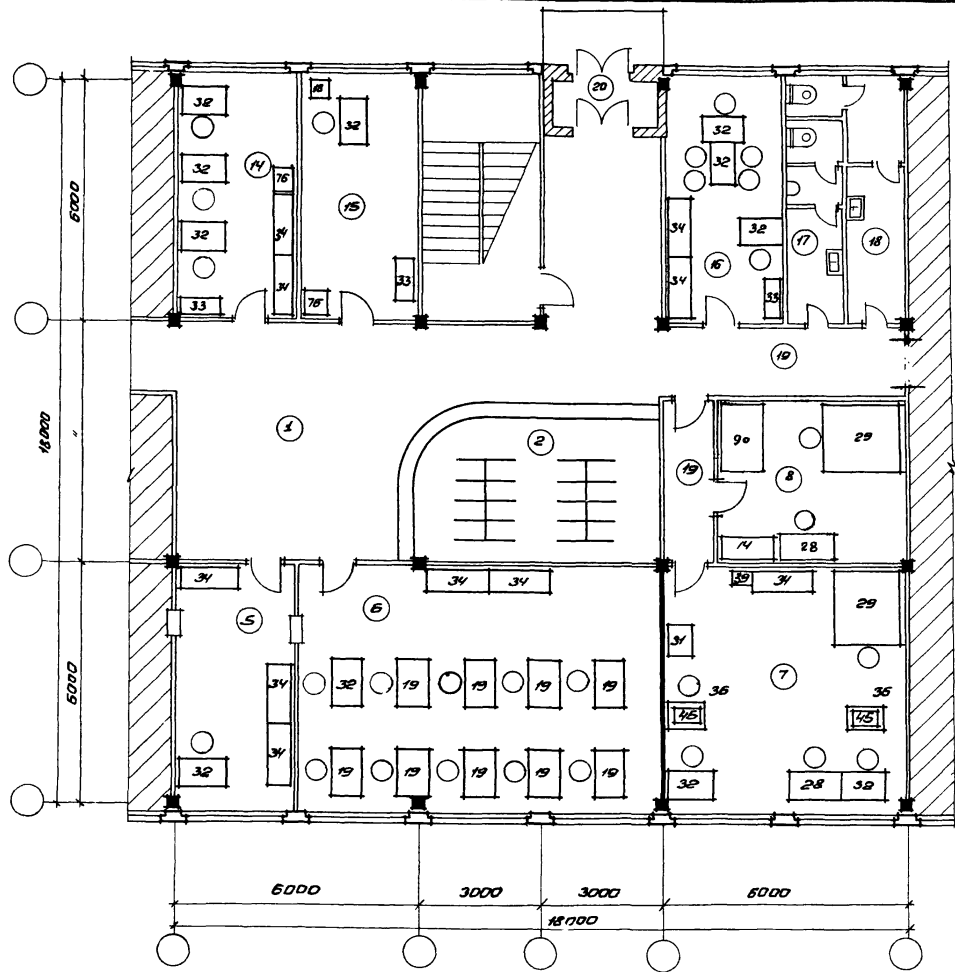

Экспликация помещений

№№ пом.	Наименование	Площадь м ²
1	Вестибюль	58,2
2	Гардероб	24,0
3	Помещение приема материалов	17,0
6	Помещение вычислительных машин	54,9
7	Помещение копировально-нажигательной печати	35,4
8	Помещение для резки бумаги	18,8
14	Бухгалтерия	17,9
15	Кабинет начальника МСС	17,8
16	Помещение обществ. организаций	17,9
17	Санузел женский	8,9
18	Санузел мужской	7,3
19	Коридор	15,1
20	Талбур	3,0

Примечания:

1. Примечания см лист № 41.
2. Спецификация оборудования приведена на листах 53, 54.

Внесены исправления
Г.И.П. Блеханов П.Н. 1-IV-71
ЗУС-1

ГОССТРОЙ СССР
ЦЕНТРОПРОЕКТАНИИ
МОСКВА

25.08.71
Инженер П.Н. Блеханов
Инженер П.Н. Блеханов
Инженер П.Н. Блеханов
Инженер П.Н. Блеханов

1970

У.С. Здания административно-вытбового назначения промышленных предприятий

Машиносчетная станция МСС-2. План этажа (продолжение) Размещение оборудования.

Типовые решения	Выпуск	Лист
416-0-1	3	49 и

Экспликация помещений

№ пом.	Наименование	Площадь м ²
1	Вестибюль	25,8
2	Гардероб	7,4
3	Группа переродов и верификации картриджей	75,2
4	Группа выпуска информации	36,4
5	Группа сортировки и таблицы	75,2
6	Склад	25,9
7	Проводный отдел	17,9
8	Группа привнес	17,9
9	Группа вычислительных машин	75,2
10	Бухгалтерия	20,8
11	Кабинет начальника МСС	12,1
12	АДХУБ.	17,1
13	Отдел копировально-множительной печати	39,1
14	Ремонтно-механическая мастерская	35,4
15	Коридор	101,9
16	Санузел женский	9,8
17	Санузел мужской	4,5
18	Тандур	3,0
19	Помещение для резки бумаги	12,7
Итого:		663,0

Технико-экономические показатели

Мощность - двухкомплектная районная МСС
 Рабочая площадь 494,9 м²
 Стоимость технологического оборудования (без мебели) 99,02 тыс. руб.
 В том числе монтажа 8,45 тыс. руб.

Примечания:

1. План размещения оборудования см. листы 53, 54.
 2. Высота 1 и 2 этажей - 3,3 м.
 3. Расположение помещений бенткамеры, теплового узла для всего здания устанавливается при привязке проекта.
- Внесены исправления ФК...
 ГИП К. Лебянов П.Н. 1-IV-71г.

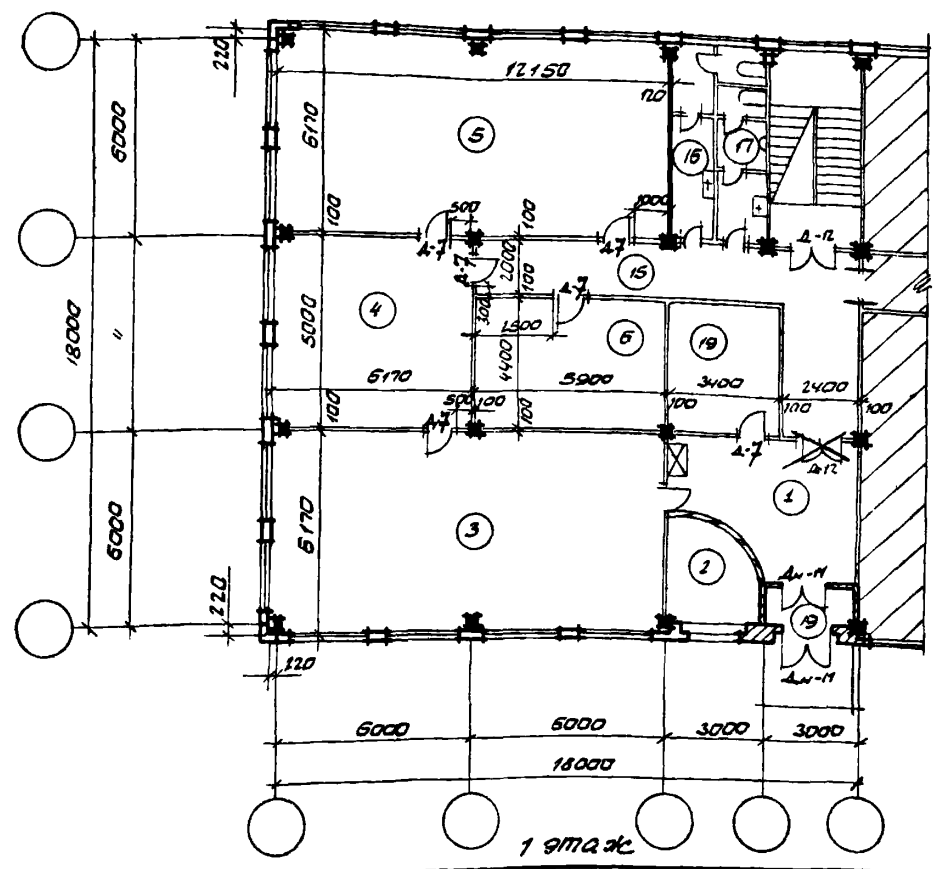
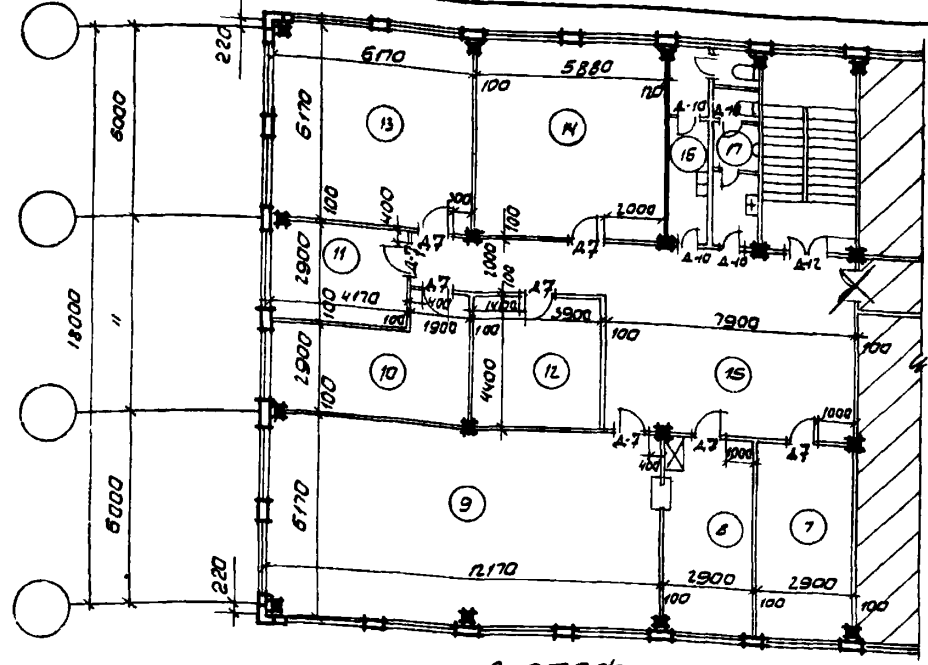

ГОСТРОЙ СССР
 ЦИПРОМЗАДАНИИ
 МОСКВА

Р/к. 083
 Дир. Д.С. П.Р.
 Дир. группы М.
 Старший инженер К.С.

С.А. ГОЛОЛОВ
 А.А. ПАРАМОНОВ
 В.А. КОСКО
 Е.А. КУЗНЕЦОВА

1970	У С	здания административно-бытового назначения промышленных предприятий	Машиносчетная станция МСС-3, Планы 1 и 2 этажей.	Типовые решения Выпуск 3	Лист 50и
------	-----	---	--	--------------------------	----------

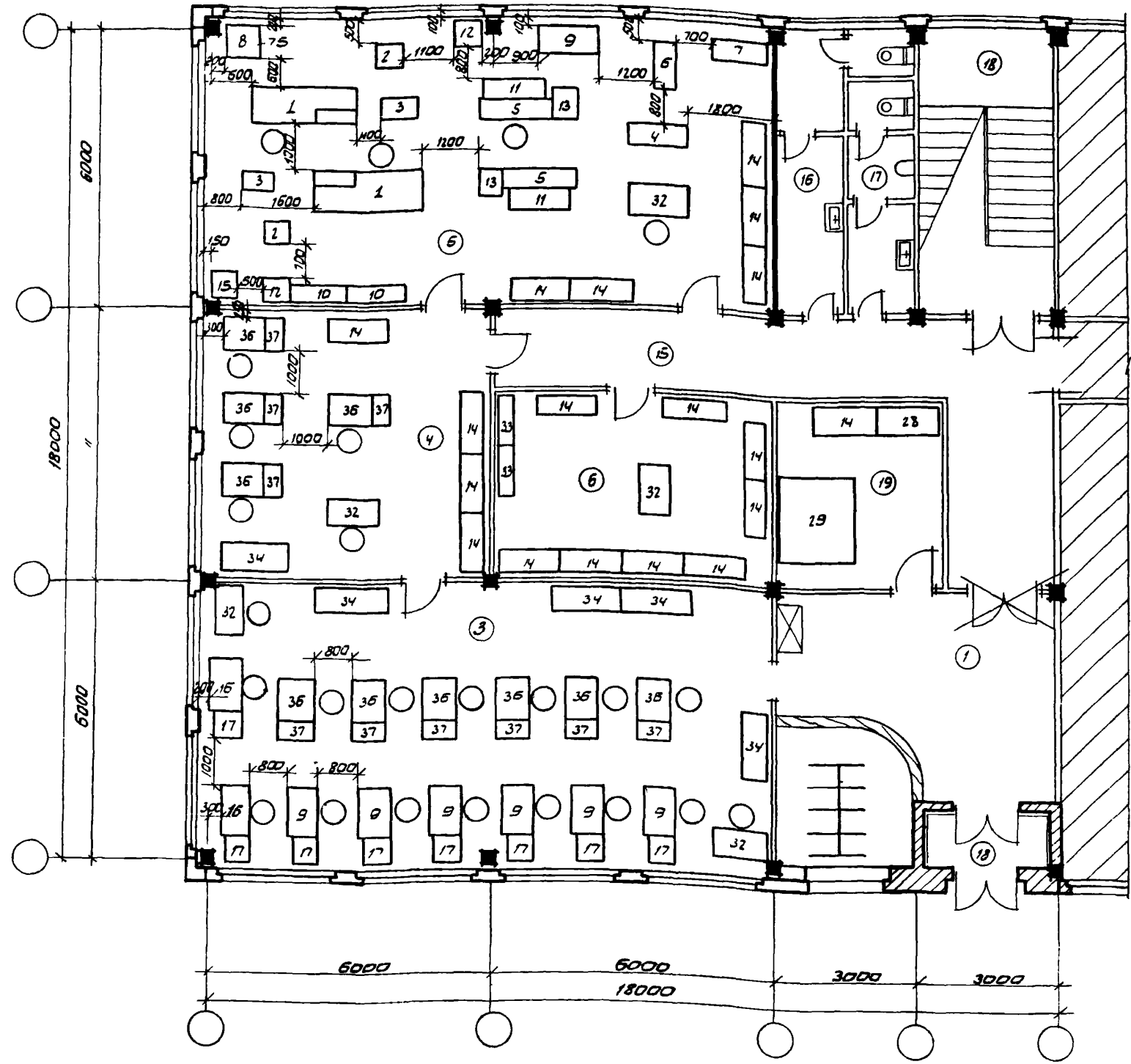

ЭКСПЛИКАЦИЯ ПОМЕЩЕНИЙ

№№ пом.	Наименование	Площ. м ²
1	Вестибюль	26,6
2	Гардероб	7,4
3	Группа перфорации верифий и сортир.	75,2
4	Группа выпуска информации	36,4
5	Группа сортировки и табуляции	76,2
6	Склад	25,9
15	Коридор	36,7
16	Санузел женский	8,8
17	Санузел мужской	8,8
18	Тандур	3,0
19	Помещение для резки бумаги	12,7

ПРИМЕЧАНИЯ:

1. ПРИМЕЧАНИЯ СМ ЛИСТ 50
2. СПЕЦИФИКАЦИЯ ОБОРУДОВАНИЯ ПРивЕДЕНА НА ЛИСТАХ 53, 54.

1-11
 12-17
 18-23
 24-38

ГОССТРОЙ СССР
 ЦИППРОМЗАДАНИИ
 МОСКВА

1970	У С	зданию административно-бытового назначения промышленности предприятия	Машиносчетная станция МСС-3 План 3 этажа Размещение оборудования	Типовые решения 416-0-1	Выпуск 3	Лист 51 и
------	-----	---	---	----------------------------	-------------	--------------

Внесены исправления
ГИП Клебанов П.Н. 1-IV-71г.

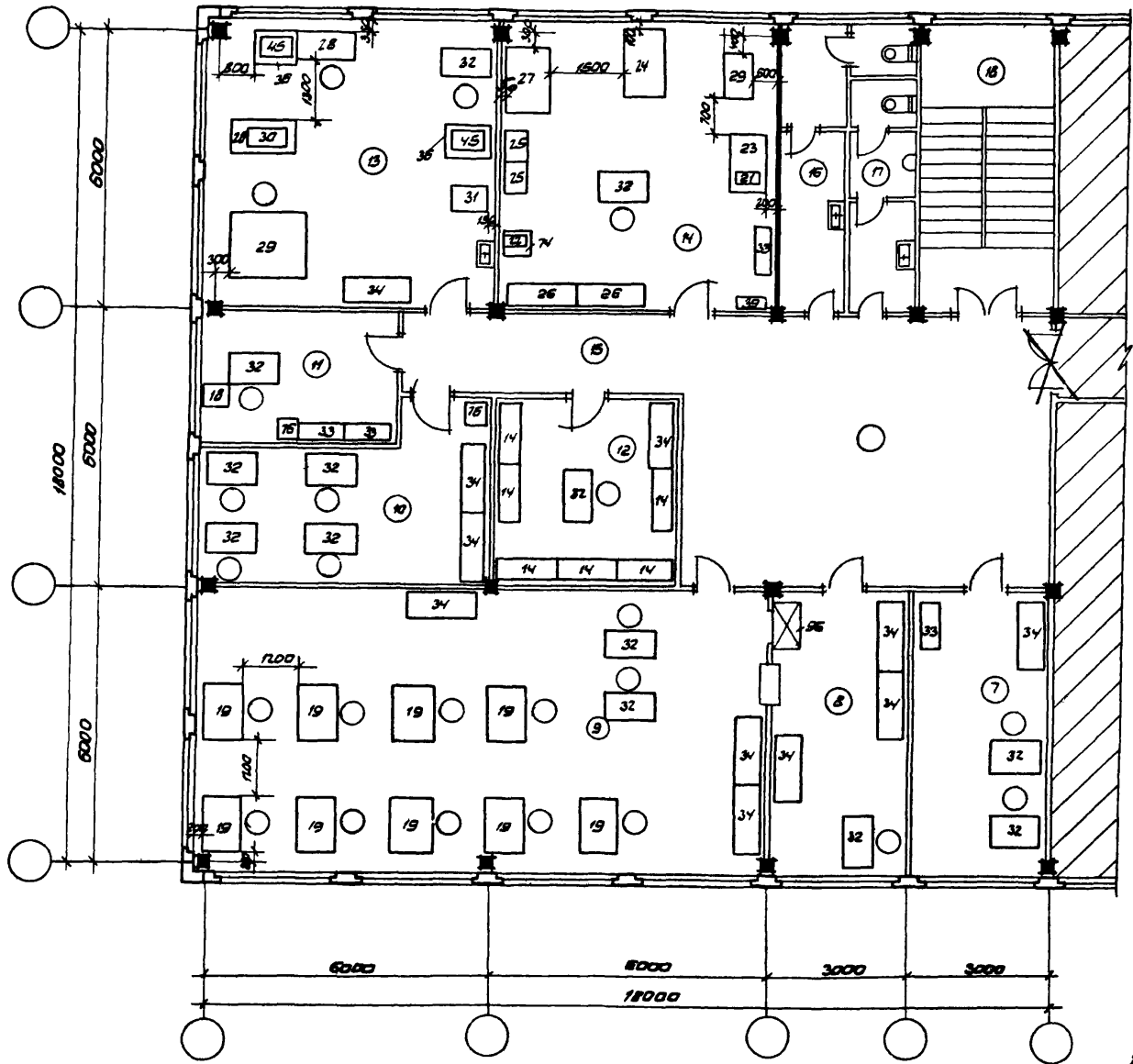

ЭКСПЛИКАЦИЯ ПОМещЕНИЙ

№ ПОМ.	НАИМЕНОВАНИЕ	ПЛОЩ. М ²
7	Пробный отвал	179
8	Группа привода	179
9	Группа вычислительных машин	752
10	Бухгалтерия	228
11	Кабинет начальника МСС	121
12	Продув	171
13	Отвал копировально-многократ. печати	38,1
14	Ремонтно-механическая мастерская	354
15	Коридор	552
16	Санузел женский	8,8
17	Санузел мужской	8,8

ПРИМЕЧАНИЯ:

1. Примечания см лист 53.
2. Спецификация оборудования приведена на листах 53, 54.

Внесены исправления ФК-1
ГИП Клебанов П. Н. 1-IV-71г.

ГОСТРОЙ СССР
ЦЕНТРОПРОЕКТДИП
МОСКВА

В.С. ДВЗ
В.А. ПОЛЯКОВ
В.А. ПОЛЯКОВ
В.А. ПОЛЯКОВ

КОЛОДОВ
КОЛОДОВ
КОЛОДОВ
КОЛОДОВ

1970	У С	здания административно-бытового назначения промышленных предприятий	Машиносчетная станция МСС-3 План 2 этажа. Размещение оборудования	Типовые решения 416-0-1	Выпуск 3	Лист 52и
------	-----	---	---	-------------------------	----------	----------

№ № позиц	Наименование	Тип или № черте жа	Техническая характеристика	Нормы в % 300/210 110	Количество			Примечания
					КСС-1	КСС-2	КСС-3	
1	2	3	4	5	6	7	8	10
1	Табулятор	ТСНВ	2300x800x1300 вес 900кг		2	2	2	
2	Электронная вычислительная машина	—	580x480x1220 вес 100кг	0,3	2	2	2	
3	Позиционный утюг-бый перфоратор	ПУ 80-1	760 x 470 x 1140 вес 220кг	0,18	2	2	2	
4	Перфоратор-репродуктор	ПР 80-2	1200 x 450 x 1240 вес 440кг	1,3	1	1	1	
5	Сортировка	С-80.5Н	1580x420x1180 вес 225кг	0,4	2	2	2	
6	Раскладочно-подборочная машина	РПМ-80 2Н	1160 x 487 x 1167 вес 280кг	0,4	1	1	1	
7	Расшифровочная машина	РН-80	1200x460	—	1	1	1	
8	Фальцевальный станок	—	800x800 вес 90кг	—	1	1	1	
9	Перфоратор	П80-Б	1160 x 685 x 920 вес 72кг	0,4	7	7	7	
10	Шкаф для коммутационных досок	—	1200 x 388	—	2	2	2	
11	Стелаж для сортировки	—	1400 x 400	—	2	2	2	
12	Тумба к табулятору	—	600 x 545	—	2	2	2	
13	Тумба к сортировке	—	559 x 600	—	2	2	2	
14	Шкаф-стелаж секционный	—	1280 x 590	—	23	23	24	
15	Выпрямитель селеновый	—	600x600 вес 50кг	—	1	1	1	
16	Контрольник	К 80-Б	1160x685x872 вес 650кг	0,12	2	2	2	φ 22В
17	Тумба к перфоратору и контрольнику	—	600x600	—	8	8	8	
18	Тумба к телефону	—	450x450	—	1	1	1	
19	Стол для вычислительных машин	—	1160 x 825	—	9	9	9	
20	Станок токарный повышенной точности	1501	РНЦ-185 850x595x1270 вес 210кг	0,6	1	1	1	
21	Настольный сверльный станок	НС-12А	φ сверления-12мм 360x670x700 вес 100кг	0,6	1	1	1	
22	Наждачное точило	93С-2	φ круга-200 462x255x337	0,52	1	1	1	
23	Стол-верстак	Гипромил № 74927	1300x800x800	—	1	2	1	
24	Верстак слесарный	Гипромил № 94889	1500x850x850	—	1	1	1	
25	Шкаф инструментальный	Гипромил № 94870	700x500x1300	—	2	2	2	
26	Шкаф для хранения приборов	Гипромил № 99642	1500x500x2675	—	2	2	2	

ГОССТРОЙ СССР
 ЦЕНТРОПРОЕКТДИЗАЙН
 МОСКВА

С. А. Давыдов
 Л. А. Давыдова
 В. А. Давыдов
 Е. А. Давыдов

С. А. Давыдов
 Л. А. Давыдова
 В. А. Давыдов
 Е. А. Давыдов

1	2	3	4	5	6	7	8	9
27	Стол верстак для радио-монтажных работ пауку	ГУПРОМУ № 110962	с местным отсосом 1350x850x800/1370	0,5	1	1	1	
28	Стол для обрешки и наклеивки	ГУПРОМУ № 107389	1300x650x900	—	3	2	3	
29	Машина дунагопозательная однорезебная	5 ПР-2	1897x1570x1106вес 1350кг	2,8	2	2	2	
30	ЭВТОРОТАТОР	ЦИКЛОС	780x480x500вес 42кг	0,5	1	1	1	
31	Пробозодкошвейная машина	5 ШП-4	770x600x1500вес 150кг	0,3	1	1	1	
32	Стол письменный однотумбовый	Ярт 508	1100x650x680	—	20	20	18	
33	Шкаф книжный	ГУПРОМУ № 107018	1100x400x2000	—	6	6	6	
34	Шкаф для документов		1500x600	—	16	16	16	
35	Стол для суммирующих машин		900x700	—	12	11	12	
37	Тумба для суммирующих машин		400x750	—	11	10	10	
39	Раковина чугунная эмалированная	ГОСТ 1159-57	600x400	—	2	2	2	
45	Пишущая машина	Оптимал	700x400x220	—	1	2	2	
74	Стол - подставка	ГУПРОМУ № 88346 л. 2, 3	800x600x800	—	1	1	1	
75	Стол - подставка	ГУПРОМУ № 88346 л. 2, 3	800x800x800	—	1	1	1	
76	Шкаф неслораемый	ММП РСФСР	635x515x1380	—	1	1	2	
90	Станок для разметки рулонной бумаги на листы		1000x1600x1800вес 300кг	0,3	1			
96	Лифт грузовой							

Госстрой СССР
ЦЕНТРОПРОМЗАДАНИИ
 Москва

Сектор СВЗ
 Отдел пр-та
 Рук. группы
 Ст. пр-кт

Сектор
 Парамонов
 Глазко
 Куликова

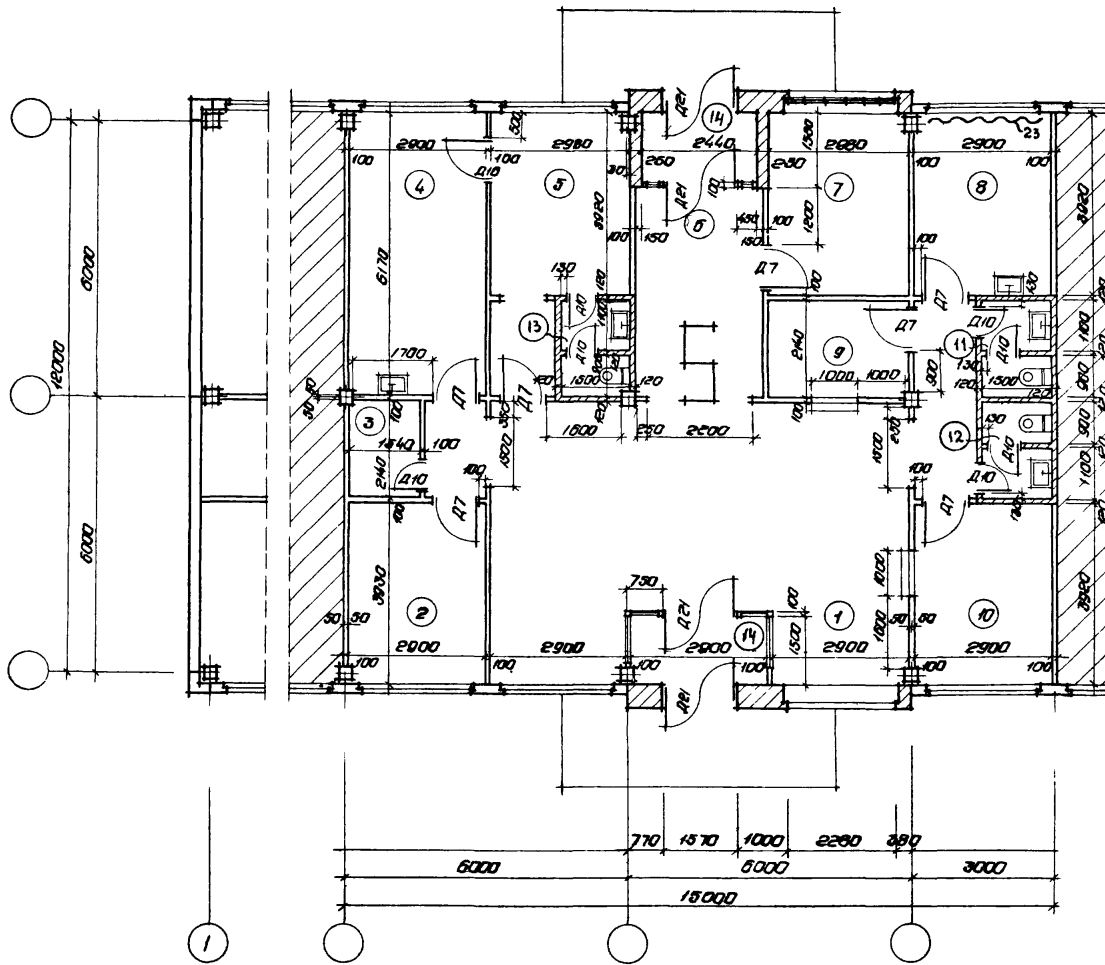

Экспликация помещений

№ п/п	Наименование	Площадь м ²
1	Зал ожидания	6,99
2	Отдел найма	11,1
3	Младшая	3,2
Помещения для кормления грудных детей		
4	Комната для кормления	17,9
5	Офисная	14,6
6	Проходной зал	12,4
7	Комната для нарушителей режима	11,0
8	Центробогардерия	11,3
9	Хранение вещей	6,4
10	Выдача пропусков	11,3
11	Уборная мужская	3,0
12	Уборная женская	3,0
13	Уборная мужская и женская	3,0
14	Тамбуры	8,1

Показатели

Полезная площадь — 175,0 м²
Рабочая — — — 149,7 м²

Госстрой СССР	Рин отдела	Сектор
ЦЕНТРОМВЗАТМ МОСКВА	И. В. Дрозд	Сектор
	И. В. Дрозд	Сектор
	И. В. Дрозд	Сектор
	И. В. Дрозд	Сектор
	Исполнитель	Сектор

1970

У.С

здания административно-бытового назначения промышленных предприятий

Проходной пункт на 1-2 прохода
Тип - 1

типовые решения
416-0-1

выпуск
3лист
55

Р. и.к. отв. *[Signature]*
 Гл. арх. пр.-ма *[Signature]*
 Дл. инж. пр.-ма *[Signature]*
 Р. и.к. в.р.п.п. *[Signature]*
 Условитель *[Signature]*

ГОССТРОЙ СССР
 ЦЕНТРОПРОЕКТИНИ
 МОСКВА

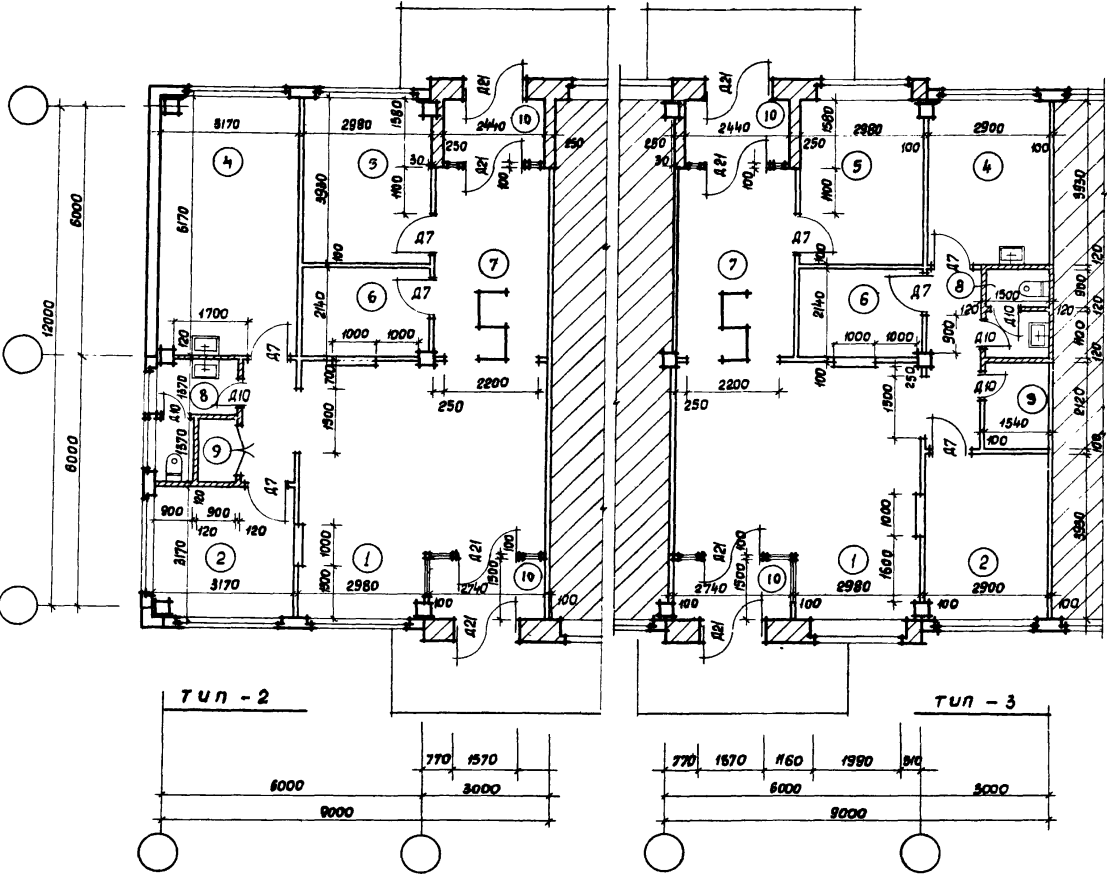

Экспликация помещений

№ п/п	Наименование	Площадь м ²	
		тип-2	тип-3
1	Зал ожидания	271	271,1
2	Выдача пропусков	101	11,6
4	Фотолаборатория	19,4	11,5
5	Комната нарушителей режима	9,4	11,5
6	Хранение вещей	8,8	8,8
7	Проходной зал	121	12,1
8	Уборная мужская и женская	4,1	3,2
9	Клеть для шкафа	1,2	3,26
10	Тамбур	7,9	7,9

Площади:

	тип-2	тип-3
Полная площадь	90,9 м ²	90,9 м ²
Рабочая	70,3 м ²	76,4 м ²

1970

У.С

здание административно-бытового назначения промышленных предприятий

Прходные пункты на 1-2 прохода
 Тип-2 и тип-3

Тепловые решения
 416-0-1

выпуск
 3

лист
 56

ГОССТРОИ СССР
ЦЕНТРОПРОЕКТАНИИ
 МОСКВА

Чл. отдела: [подпись]
 Ин. отдел: [подпись]
 Сл. инж. по: [подпись]
 Инж. архитектор: [подпись]
 Инженер: [подпись]

Сопровод:
 Соловьев
 Плещинский
 Бейлишев
 Мухоморова

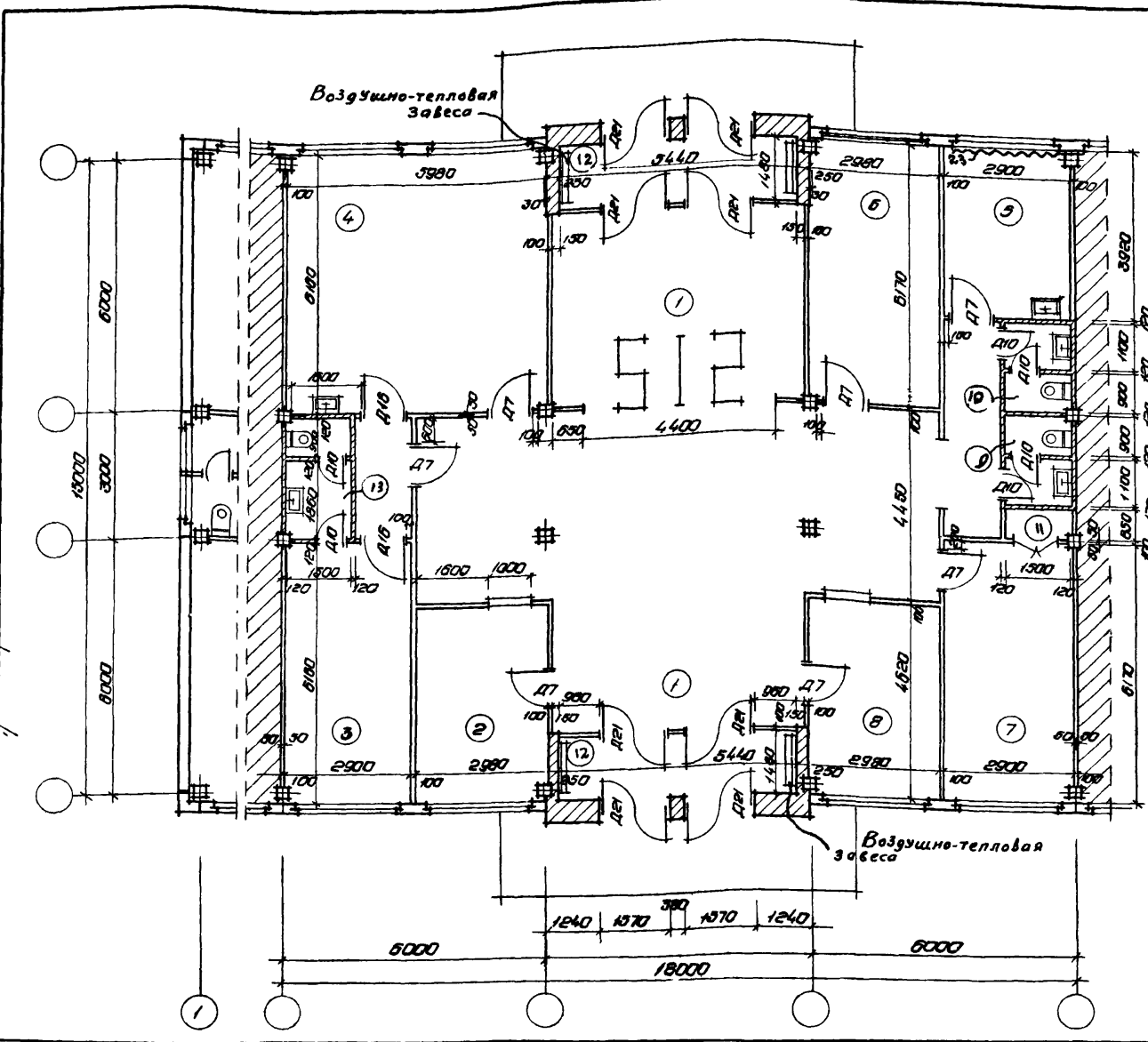

Экспликация помещений

№ пог.	Наименование	Площ. кв.
1	Зал ожидания проходной зал (263.709)	372
2	Войлочная пропускная	13,7
3	Помещение для кормления грудных детей	
4	Ожидающая	178
4	Манната для кормления	388
5	Ресторан-лаборатория	18,3
6	Манната для нарушителей закона	11,4
7	Отдел пойма	18,9
8	Хранение вещей	13,8
9	Уборная мужская	3,0
10	Уборная женская	3,0
11	Шкаф	0,95
12	Танбуры	16,10
13	Уборная мужская и женская	4,35

Показатели.

Полная площадь — 203,1 кв. м
 Рабочая площадь — 227,0 кв. м

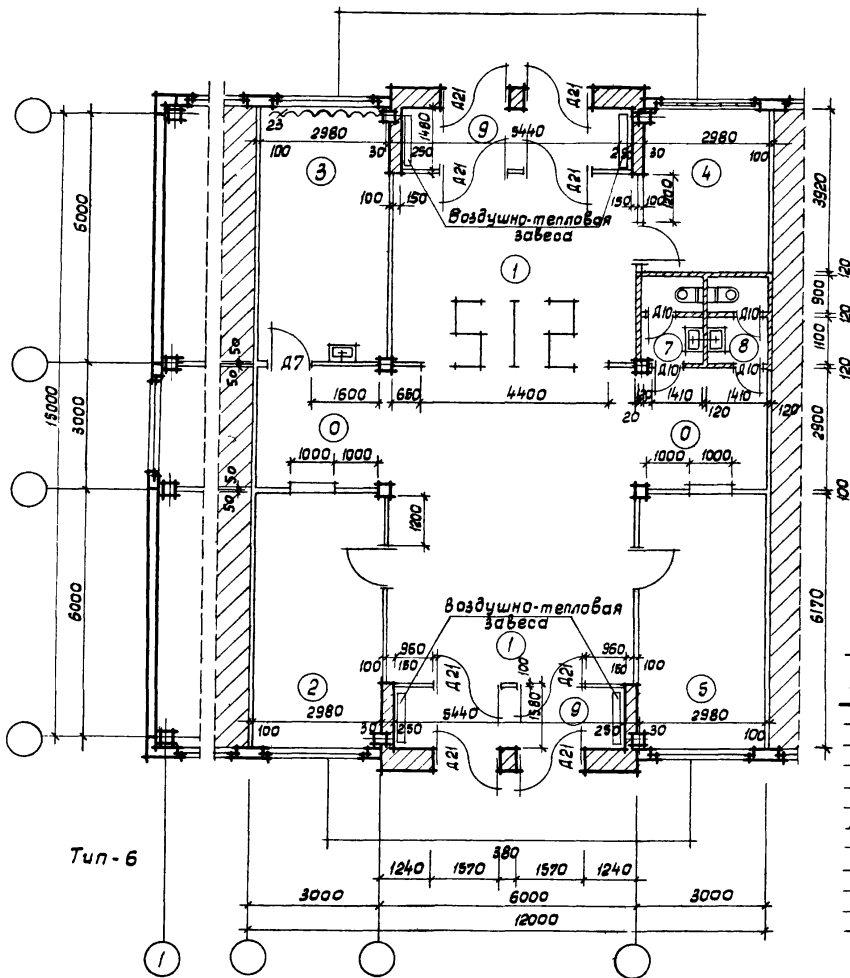

Тип - 6

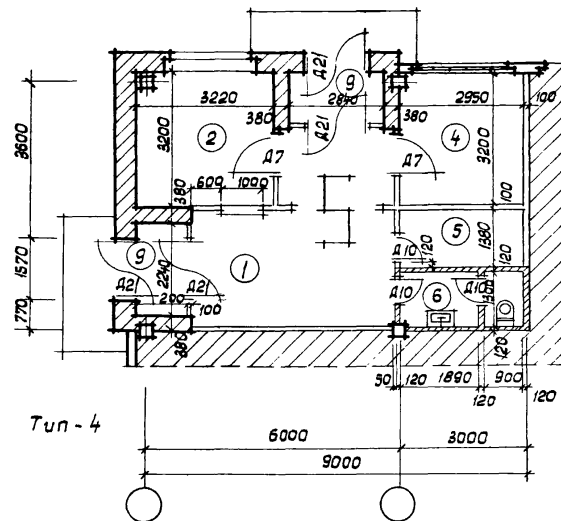

Тип - 4

Экспликация помещений.

№№ пом.	Наименование	площадь м ²	
		Тип-6	Тип-4
0	Зал ожидания	18,0	-
1	Проходной зал	67,1	19,0
2	Выдача пропусков	18,3	10,3
3	Фотолаборатория	18,3	-
4	Комната нарушителей режи	11,7	9,5
5	Хранение вещей	18,3	4,0
6	Уборная мужская и женская	-	3,7
7	Уборная мужская	2,8	-
8	Уборная женская	2,8	-
9	Тамбура	3,7	-

Показатели:

	Тип-6	Тип-4
Полесная площадь - м ²	175,6	52,0
Рабочая площадь - м ²	153,7	42,8

Рум. отдела
Л. арх. пр.-та
Л. инж. пр.-та
Рум. группы
Ст. архит.

Соколов
Клебанов
Вейнберг
Кулыбаба

ГОССТРОЙ СССР
ЦЕНТРАЛИЗОВАННОЕ
МОСКВА

1970

У

С здания административно-бытового назначения промышленных предприятий

Проходные пункты на 1-2, 3-4 прохода
Тип - 4 и Тип - 6

Типовые решения
416-0-1

Выпуск
3

Лист
58

Воздушно-тепловая завеса

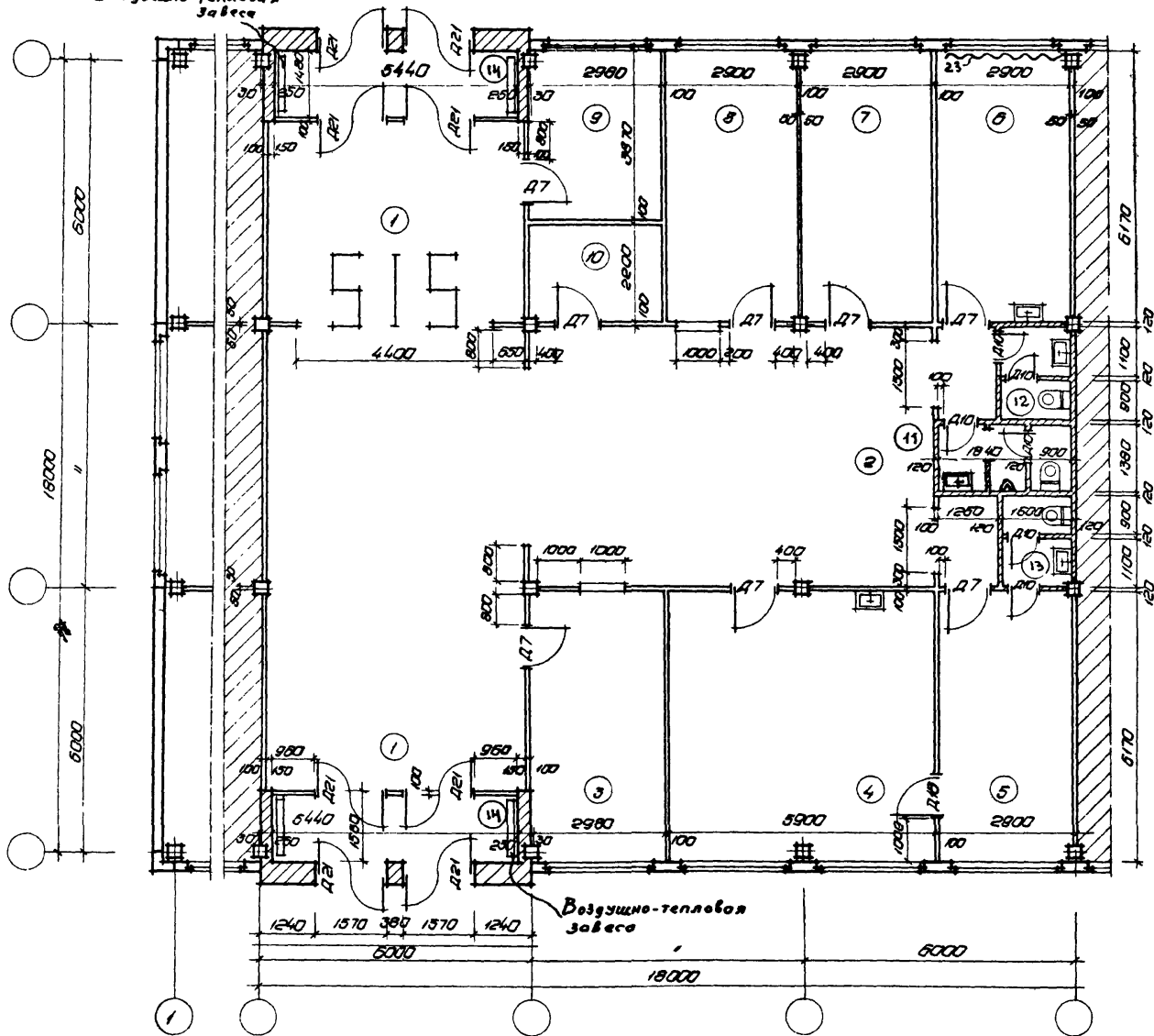

Экспликация помещений

№ п/п	Наименование	Площ. м ²
1	Проездной зал	55,2
2	Зал ожидания	53,7
3	Выдача пропусков	19,8
4	Помещение для кормления зрелых детей	
5	Канцелярия	20,4
6	Кухня	17,9
7	Отдел найма	17,9
8	Зрелые дети	17,9
9	Канцелярия для нарушителей режима	11,5
10	Кладовая	0,5
11	Уборная мужская	5,1
12	Уборная женская	3,0
13	Уборная мужская и женская	3,0
14	Танбуры	16,2

Показатели

Полезная площадь — 315,8 м²
Рабочая площадь — 284,3 м²

ГОССТРОЙ СССР
ЦЕНТРОПРОЕКТИНИИ
МОСКВА

Директор
Инженер
Инженер
Инженер
Инженер

Согласно
Согласно
Согласно
Согласно
Согласно

1970 У С здания административно-бытового назначения промышленных предприятий
Проездной пункт на 3-4 прохода Тип-7
тепловые решения 416-0-1
Допуск 3
Лист 59

Дир. отдела	Дир. цеха
Л. С. С. С. С. С.	С. С. С. С. С.
Л. С. С. С. С.	С. С. С. С. С.
Л. С. С. С. С.	С. С. С. С. С.
Л. С. С. С. С.	С. С. С. С. С.
Л. С. С. С. С.	С. С. С. С. С.

ГСССТР-И СССР
ЦИППРОМЗДАНИЙ
 Москва

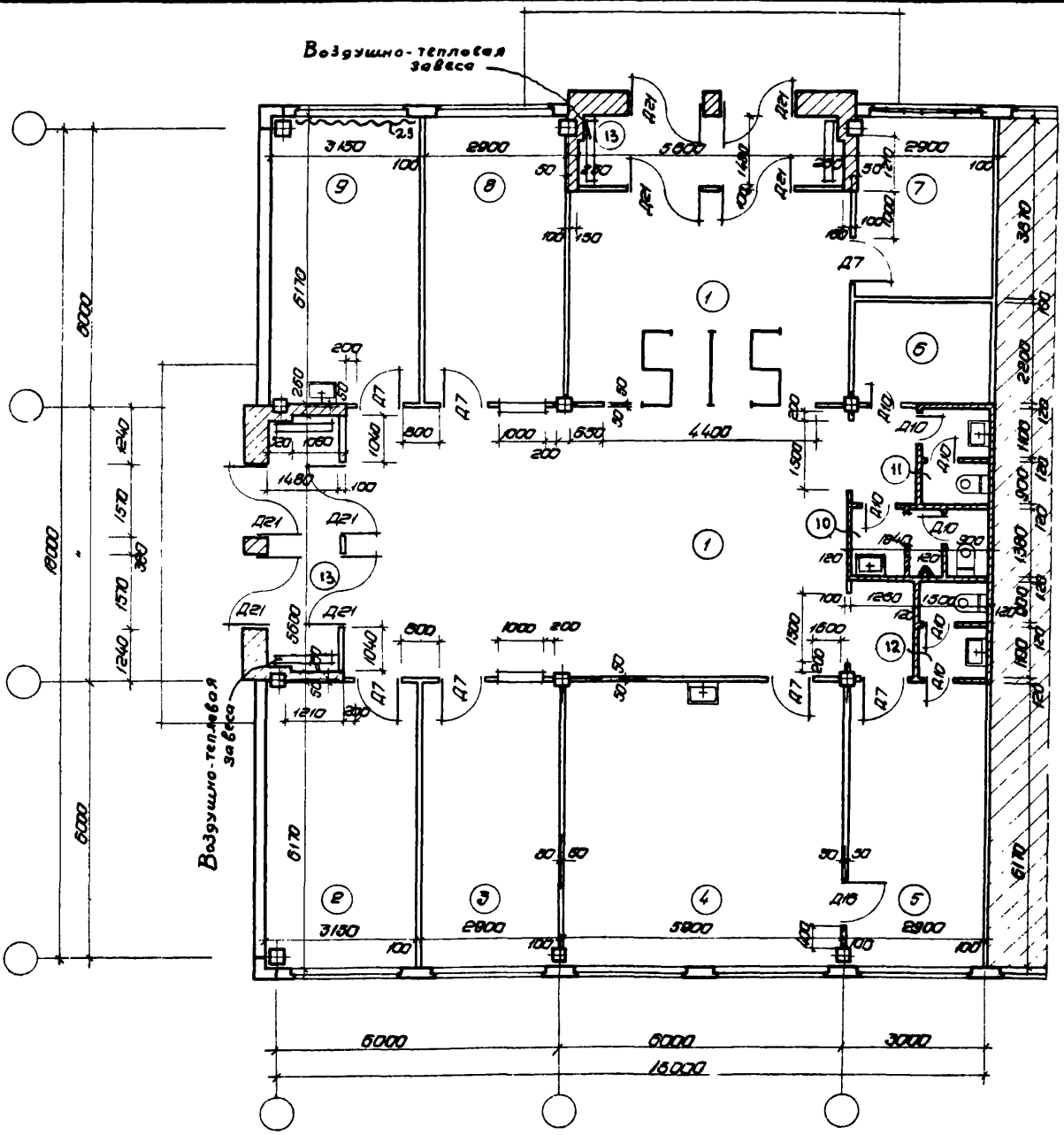

Экспликация помещений

№ п/п	Наименование	Площ м ²
1	Проездной зал Зал ожидания (263*80,8)	1073
2	Отдел найма	194
3	Выдача пропусков	179
Помещения для кормления грудных детей		
4	Комната для кормления	36,4
5	Ожидательная	17,9
6	Кладовая	6,4
7	Комната для нарушителей режима	11,0
8	Здание ванной	17,9
9	Фотолaborатория	194
10	Уборная мужская	5,1
11	Уборная женская	3,0
12	Уборная мужская и женская	3,0
13	Тамбуры	16,9

Показатели
 Полезная площадь — 281,3 м²
 Рабочая — — — 185,97 м²

1970	У С	здания административно-бытового назначения промышленного предприятия	Проездной пункт на 3-4 прохода Тип - 8	типовые решения 416-0-1	Выпуск 3	Лист 60
------	-----	--	---	----------------------------	-------------	------------