

ТИПОВОЙ ПРОЕКТ
212-1-332.85

ДЕТСКИЕ ЯСЛИ - САД
НА 330 МЕСТ
В КОНСТРУКЦИЯХ СЕРИИ 1.020-1/83

АЛЬБОМ I

АРХИТЕКТУРНО-СТРОИТЕЛЬНЫЕ
И ТЕХНОЛОГИЧЕСКИЕ ЧЕРТЕЖИ

АЛБДОМ I

ТИПОВОЙ ПРОЕКТ РАЗРАБОТАН АРХИТЕКТУРНОЙ МАСТЕРСКОЙ №1 ЦНИИЭП УЧЕБНЫХ ЗДАНИЙ АВТОРСКИМ КОЛЛЕКТИВОМ
 АРХИТЕКТОРЫ:
 ИНЖЕНЕРЫ-КОНСТРУКТОРЫ:
 ИНЖЕНЕРЫ-САНТЕХНИКИ:
 ИНЖЕНЕРЫ-ЭЛЕКТРИКИ:
 ИНЖЕНЕРЫ-ТЕХНОЛОГИ:
 ИНЖЕНЕРЫ ПО СМЕТАМ:

ВЕДОМОСТЬ ОСНОВНЫХ КОМПЛЕКТОВ РАБОЧИХ ЧЕРТЕЖЕЙ

ОБОЗНАЧЕНИЕ	НАИМЕНОВАНИЕ	ПРИМЕЧАНИЕ
-АС	АРХИТЕКТУРНО-СТРОИТЕЛЬНЫЕ ЧЕРТЕЖИ	АЛБДОМ I
-ТХ	ТЕХНОЛОГИЧЕСКИЕ ЧЕРТЕЖИ	АЛБДОМ I
	САНИТАРНО-ТЕХНИЧЕСКИЕ ЧЕРТЕЖИ	АЛБДОМ II
-ОВ	ОТОПЛЕНИЕ, ВЕНТИЛЯЦИЯ	
-ВК	ВОДОСНАБЖЕНИЕ, КАНАЛИЗАЦИЯ	
	ЭЛЕКТРОТЕХНИЧЕСКИЕ ЧЕРТЕЖИ	АЛБДОМ III
-ЭЛ	ЭЛЕКТРООБОРУДОВАНИЕ	
-А	АВТОМАТИЗАЦИЯ САНТЕХУСТРОЙСТВ	
-СС	СВЯЗЬ И СИГНАЛИЗАЦИЯ	
-СУ	СЛАБОТОЧНЫЕ УСТРОЙСТВА	

СЕРИЯ 1.020-1/85. ВЫП. 2-1	КОЛОННЫ
СЕРИЯ 1.020-1/85. ВЫП. 3-1	РИГЕЛИ
СЕРИЯ 1.020-1/85. ВЫП. 4-1	ДИАФРАГМЫ НЕЖЕСТКОСТИ
СЕРИЯ 1.020-1/85. ВЫП. 7-1; 6-1	МОНТАЖНЫЕ СОЕДИНИТЕЛЬНЫЕ ЭЛЕМЕНТЫ
СЕРИЯ 1.034.4-1. ВЫП. 1; 2	ВЕНТИЛЯЦИОННЫЕ БЛОКИ
СЕРИЯ 1.041.4-2 ВЫП. 4; 5; 6	ПЛИТЫ ПОКРЫТИЙ И ПЕРЕКРЫТИЙ
СЕРИЯ 1.156-10 ВЫП. 1; 2	ПЕРЕМЫЧКИ
СЕРИЯ 1.248.4-4	ПЛИТЫ ПЛОСКИЕ
СЕРИЯ 1.050.1-2 ВЫП. 2	МЕТАЛЛИЧЕСКИЕ ИЗДЕЛИЯ
СЕРИЯ 1.050.1-2 ВЫП. 1	ЛЕСТНИЧНЫЕ МАРШИ, ПЛОЩАДКИ
СЕРИЯ 1.050.1-2 ВЫП. 1	НАКЛАДНЫЕ ПРОСТУПИ
ГОСТ 11214-78	ОКОННЫЕ БЛОКИ
ГОСТ 16289-80	ОКОННЫЕ БЛОКИ
ГОСТ 24699-81	ОКОННЫЕ БЛОКИ
СЕРИЯ 1-156-10	ДВЕРИ ВНУТРЕННИЕ
СЕРИЯ 1-156.5-19	ДВЕРИ НАРУЖНЫЕ
СЕРИЯ 1.156-12.В.1	ФРАМУГИ
СЕРИЯ 1.156-2	ПОДОКОННЫЕ ДОСКИ
СЕРИЯ 1.273.9-3	ОГРАЖДЕНИЕ КОНВЕКТОРОВ
СЕРИЯ 1.231.9-7.В.2	ПЕРЕГОРОДКИ ГИПСОБЕТОННЫЕ
СЕРИЯ 1.231.9-8.В.1	ПЕРЕГОРОДКИ ПОЗЕМЕНТНОЙ СВОРКИ
СЕРИЯ 2.260-1.В.4	ДЕТАЛИ КРОВЛИ
СЕРИЯ 1.269.1-4	СТАКАНЫ И ПОДСТАКАННИКИ
СЕРИЯ 21-03.В.1	ТИПОВЫЕ ЭЛЕМЕНТЫ ИНТЕРЬЕРОВ

20	ФАСАД В ОСЯХ "А-17" / ВАРИАНТ /	АС-19
21	ФАСАД В ОСЯХ "А-Ж" / ВАРИАНТ / РАЗРЕЗ 1-1	АС-20
22	ПЛАН КРОВЛИ. ФОНАРЬ	АС-21
23	РАЗВЕРТКИ СТЕН. ИНТЕРЬЕРЫ	АС-22
24	МОНТАЖНЫЙ ПЛАН ПЕРЕГОРОДОК 1 ^{го} ЭТАЖА В ОСЯХ "А-12"	АС-23
25	МОНТАЖНЫЙ ПЛАН ПЕРЕГОРОДОК 1 ^{го} ЭТАЖА В ОСЯХ "А-17"	АС-24
26	МОНТАЖНЫЙ ПЛАН ПЕРЕГОРОДОК 2 ^{го} ЭТАЖА В ОСЯХ "А-12"	АС-25
27	МОНТАЖНЫЙ ПЛАН ПЕРЕГОРОДОК 2 ^{го} ЭТАЖА В ОСЯХ "А-17"	АС-26
28	МОНТАЖНЫЙ ПЛАН КАРКАСА НА ОТМ. 2.750 И 6.050	АС-27
29	МОНТАЖНЫЙ ПЛАН КАРКАСА НА ОТМ. -0.550 / ВАРИАНТ С ТЕХПОДПОЛЬЕМ /	АС-28
30	СПЕЦИФИКАЦИЯ НА КАРКАС ДЛЯ ВАРИАНТА С ПОЛАМИ ПО ГРУНТУ	АС-29
31	МОНТАЖНЫЙ ПЛАН ПЕРЕКРЫТИЯ НАД 1 ^м ЭТАЖОМ. МОНТАЖНЫЙ ПЛАН ПОКРЫТИЯ.	АС-30
32	МОНОЛИТНЫЕ УЧАСТКИ ПЕРЕКРЫТИЙ	АС-31
33	МОНТАЖНЫЕ СХЕМЫ СТЕНОВЫХ ПАНЕЛЕЙ / НАЧАЛО /	АС-32
34	МОНТАЖНЫЕ СХЕМЫ СТЕНОВЫХ ПАНЕЛЕЙ / ПРОДОЛЖЕНИЕ /	АС-33
35	МОНТАЖНЫЕ СХЕМЫ СТЕНОВЫХ ПАНЕЛЕЙ / ОКОНЧАНИЕ / СХЕМЫ ПЕРЕМЫЧЕК	АС-34
36	СПЕЦИФИКАЦИЯ СТЕНОВЫХ ПАНЕЛЕЙ. МОНТАЖНЫЕ СОЕДИНИТЕЛЬНЫЕ ЭЛЕМЕНТЫ	АС-35
37	ЛЕСТНИЦА №1; №2	АС-36
38	ЭВАКУАЦИОННЫЕ ЛЕСТНИЦЫ	АС-37
39	ШАХТА ГРУЗОВОГО ЛИФТА	АС-38
40	ТЕХНОЛОГИЧЕСКИЕ ЧЕРТЕЖИ. ОБЩИЕ ДАННЫЕ	ТХ-1
41	ПЛАН 1 ^{го} ЭТАЖА В ОСЯХ "А-12" РАССТАНОВКА ТЕХНОЛОГИЧЕСКОГО ОБОРУДОВАНИЯ	ТХ-2
42	ПЛАН 1 ^{го} ЭТАЖА В ОСЯХ "А-17" РАССТАНОВКА ТЕХНОЛОГИЧЕСКОГО ОБОРУДОВАНИЯ	ТХ-3
43	ПЛАН 2 ^{го} ЭТАЖА В ОСЯХ "А-12" РАССТАНОВКА ТЕХНОЛОГИЧЕСКОГО ОБОРУДОВАНИЯ	ТХ-4
44	ПЛАН 2 ^{го} ЭТАЖА В ОСЯХ "А-17" РАССТАНОВКА ТЕХНОЛОГИЧЕСКОГО ОБОРУДОВАНИЯ	ТХ-5

ВЕДОМОСТЬ ПРИЛАГАЕМЫХ ДОКУМЕНТОВ

ОБОЗНАЧЕНИЕ	НАИМЕНОВАНИЕ	ПРИМЕЧАНИЕ
	АЛБДОМ ИЗДЕЛИЙ ЗАВОДСКОГО ИЗГОТОВЛЕНИЯ	АЛБДОМ IV
-СМ	СМЕТА	АЛБДОМ V ЧАСТИ I, II
-ВМ	ВЕДОМОСТЬ ПОТРЕБНОСТИ В МАТЕРИАЛАХ	
-СО	СПЕЦИФИКАЦИЯ ОБОРУДОВАНИЯ	АЛБДОМ VI

ВЕДОМОСТЬ РАБОЧИХ ЧЕРТЕЖЕЙ ОСНОВНОГО КОМПЛЕКТА /АЛБДОМ I/

№ ПЛ.	НАИМЕНОВАНИЕ	ЛИСТ
	ОБЛОЖКА	
1	ТИТУЛЬНЫЙ ЛИСТ	
2	ОБЩИЕ ДАННЫЕ /НАЧАЛО/	АС-1
3	ОБЩИЕ ДАННЫЕ /ПРОДОЛЖЕНИЕ/	АС-2
4	ОБЩИЕ ДАННЫЕ /ОКОНЧАНИЕ/	АС-3
5	ВЕДОМОСТЬ ОТДЕЛКИ	АС-4
6	СХЕМА НАГРУЗОК НА ФУНДАМЕНТЫ	АС-5
7	ПЛАН ФУНДАМЕНТОВ. СЕЧЕНИЯ /ВАРИАНТ С ПОЛАМИ ПО ГРУНТУ/	АС-6
8	ПЛАН ПОДПОЛЫВНЫХ КАНАЛОВ. СХЕМА РАСПОЛОЖЕНИЯ ЦОКОЛЬНЫХ БЛОКОВ	АС-7
9	ПЛАН ФУНДАМЕНТОВ. СЕЧЕНИЯ /ВАРИАНТ С ТЕХПОДПОЛЬЕМ/	АС-8
10	ПЛАН ТЕХПОДПОЛья. ПЕРЕКРЫТИЕ НАД ТЕХПОДПОЛЬЕМ	АС-9
11	ПЛАН ПОДАВАЛА. ВОЗДУХОЗАБОРНАЯ ШАХТА	АС-10
12	ФУНДАМЕНТЫ ПОД ОБОРУДОВАНИЕ. УСТАНОВКА ДУШЕВЫХ ПОДАНОВ.	АС-11
13	ПЛАН 1 ^{го} ЭТАЖА В ОСЯХ "А-12"	АС-12
14	ПЛАН 1 ^{го} ЭТАЖА В ОСЯХ "А-17"	АС-13
15	ПЛАН 2 ^{го} ЭТАЖА В ОСЯХ "А-12"	АС-14
16	ПЛАН 2 ^{го} ЭТАЖА В ОСЯХ "А-17"	АС-15
17	ФАСАД В ОСЯХ "А-17"	АС-16
18	ФАСАД В ОСЯХ "А-Ж". РАЗРЕЗ 1-1	АС-17
19	ФРАГМЕНТЫ ФАСАДОВ	АС-18

ТИПОВОЙ ПРОЕКТ РАЗРАБОТАН В СООТВЕТСТВИИ С ДЕЙСТВУЮЩИМИ НОРМАМИ И ПРАВИЛАМИ, В ТОМ ЧИСЛЕ НОРМАМИ ПО ВЗРЫВО- И ПОЖАРОБЕЗОПАСНОСТИ ЗДАНИЯ
 ГЛАВНЫЙ АРХИТЕКТОР ПРОЕКТА *В. Филиппов*
 ГЛАВНЫЙ ИНЖЕНЕР ПРОЕКТА *В. Кириожкин*

ПРИБЯЗКА НАСТОЯЩЕГО ТИПОВОГО ПРОЕКТА ВЫПОЛНЕНА В СООТВЕТСТВИИ С ДЕЙСТВУЮЩИМИ НОРМАМИ И ПРАВИЛАМИ, В ТОМ ЧИСЛЕ НОРМАМИ ПО ВЗРЫВО- И ПОЖАРОБЕЗОПАСНОСТИ ЗДАНИЯ
 ГЛАВНЫЙ АРХИТЕКТОР ПРОЕКТА ПРИБЯЗКИ
 ГЛАВНЫЙ ИНЖЕНЕР ПРОЕКТА ПРИБЯЗКИ

ВЕДОМОСТЬ ССЫЛОЧНЫХ ДОКУМЕНТОВ

ОБОЗНАЧЕНИЕ	НАИМЕНОВАНИЕ	ПРИМЕЧАНИЕ
ГОСТ 13579-78	БЛОКИ БЕТОННЫЕ ДЛЯ СТЕН ПОДАВАЛА	
СЕРИЯ 1.142-5 ВЫП. 2А	ПЛИТЫ И/Б ДЛЯ ЛЕНТОЧНЫХ ФУНДАМЕНТОВ	
СЕРИЯ 1.020-1/85 ВЫП. 1-1	ФУНДАМЕНТЫ СВОРНЫЕ ВОД КОЛОННЫ	
СЕРИЯ 1.030.1-1 ВЫП. 1-1ч. III	НАРУЖНЫЕ ЦОКОЛЬНЫЕ ПАНЕЛИ И ЦОКОЛЬНЫЕ БЛОКИ	
СЕРИЯ 1.050.1-1 ВЫП. 1-1	НАРУЖНЫЕ СТЕНОВЫЕ ПАНЕЛИ ОДНОСЛОЙНЫЕ	
СЕРИЯ 1.030.1-1 В.3-1; 4-1	МОНТАЖНЫЕ СОЕДИНИТЕЛЬНЫЕ ЭЛЕМЕНТЫ	

ИЗВ. №		ПРИБЯЗКА		СТАВЛЯ		ЛИСТ		ЛИСТОВ	
		Т.П. 212-1-332.85				1		44	
И. КОНТР.	Воронцов	ДЕТСКИЕ ЯСЛИ-САД НА 350 МЕСТ В КОНСТРУКЦИИ СЕРИИ 1020-1/85							
И.И. М.СТ.	Башенков								
Г.А. И.Н.М.	Назаров								
Г.А.П.	Филиппов								
Г.И.П.	Кириожкин								
Р.К.Г.А.Р.	Соколова								
Р.К.Г.Р.И.И.	Фрейдман								
А.Р.	Шинкова								

УКАЗАНИЯ ПО ПРОИЗВОДСТВУ СТРОИТЕЛЬНО-МОНТАЖНЫХ РАБОТ

МОНТАЖ КОНСТРУКЦИЙ ВЫПОЛНЯТЬ В СООТВЕТСТВИИ СО СНиП II-16-72 И УКАЗАНИЯМИ СЕРИИ 1.020-1/83 И НАСТОЯЩЕГО ПРОЕКТА. ЗАДЕЛКУ УЗЛОВ СТЕНОВЫХ ПАНЕЛЕЙ ВЫПОЛНЯТЬ В СООТВЕТСТВИИ СО СЛЕДУЮЩИМИ ТРЕБОВАНИЯМИ:

1. СТЫКИ НАРУЖНЫХ СТЕН КРУПНОПАНЕЛЬНЫХ ЖИЛЫХ ЗДАНИЙ, ТЕХНИЧЕСКИЕ ТРЕБОВАНИЯ К ВОЗДУХОЗАЩИТНЫМ, ВОДОЗАЩИТНЫМ И ТЕПЛОЗАЩИТНЫМ КАЧЕСТВАМ: МРТУ - 7.16-66.
2. УКАЗАНИЯ ПО ГЕРМЕТИЗАЦИИ СТЫКОВ ПРИ МОНТАЖЕ СТРОИТЕЛЬНЫХ КОНСТРУКЦИЙ СН 420-71
3. СНиП III-23-76 "ЗАЩИТА СТРОИТЕЛЬНЫХ КОНСТРУКЦИЙ И СООРУЖЕНИЙ ОТ КОРРОЗИИ. ПРАВИЛА ПРОИЗВОДСТВА И ПРИЕМКИ РАБОТ."

УКАЗАНИЯ ПО ПРОИЗВОДСТВУ РАБОТ В ЗИМНЕЕ ВРЕМЯ

1. ПРОИЗВОДСТВО ЗЕМЛЯНЫХ РАБОТ И УСТРОЙСТВО ФУНДАМЕНТОВ ПРОИЗВОДИТЬ В СООТВЕТСТВИИ С СНиП III-8-76 И СНиП 3.02.01-83.
2. МОНТАЖ ЖЕЛЕЗОБЕТОННЫХ КОНСТРУКЦИЙ И ЗАДЕЛКУ ШВОВ ПРОИЗВОДИТЬ НА РАСТВОРЕ И БЕТОНЕ С ПРОТИВОМОРОЗНЫМИ ДОБАВКАМИ В СООТВЕТСТВИИ С ТАБЛИЦЕЙ №1.
3. АДМИНИСТРАЦИЯ ВЫДЕЛЯЮЩИХ СМОНТИРОВАННЫХ КОНСТРУКЦИЙ ПРИ ИСПОЛЬЗОВАНИИ БЕТОНОВ И ДОБАВОК ПРИМЕНЯТЬ ПО ТАБЛИЦЕ №2.
4. ТЕМПЕРАТУРУ РАСТВОРА И БЕТОНА, УКЛАДЫВАЕМОГО НА МОНТАЖЕ, ПРИНИМАТЬ ПО ТАБЛИЦЕ №3.
5. ВСЕ РАБОТЫ ПО МОНТАЖУ СБОРНЫХ КОНСТРУКЦИЙ ПРОИЗВОДИТЬ В СООТВЕТСТВИИ СО СНиП III-16-80.
6. РАСТВОРЫ И БЕТОНЫ, НАДУЩИЕ НА ЗАПОЛНЕНИЕ СТЫКОВ, ПРИНИМАЮТСЯ НА МАРКУ ВЫШЕ, ЧЕМ ДЛЯ ЛЕТНИХ УСЛОВИЙ, И ДОЛЖНЫ ПРИГОТОВЛЯТЬСЯ НА ПОРТАНД-ЦЕМЕНТАХ МАРКИ НЕ НИЖЕ М 400 /МАРКА РАСТВОРА НЕ НИЖЕ М150, БЕТОНА - М-250/
7. БЕТОНИРОВАНИЕ МОНОЛИТНЫХ УЧАСТКОВ ПЕРЕКРЫТИЙ ДОЛЖНО ВЫПОЛНЯТЬСЯ БЕТОНОМ МАРКИ М-300 С ПРИМЕНЕНИЕМ ПРОТИВОМОРОЗНЫХ ДОБАВОК ИЛИ ЭЛЕКТРОПРОГРЕВА.
8. КИРПИЧНУЮ КЛАДКУ ВЫПОЛНЯТЬ В СООТВЕТСТВИИ С СНиП III-17-76 И ИНСТРУКЦИЕЙ ПО ПРОИЗВОДСТВУ РАБОТ КАМЕННЫХ КОНСТРУКЦИЙ В ЗИМНЕЕ ВРЕМЯ.
9. ДЕМОНТАЖ ВРЕМЕННЫХ СВЯЗЕЙ ПРОИЗВОДИТЬ ПОСЛЕ ПОЛНОГО РАБОЧЕГО ОБВАРИВАНИЯ СТАЛЬНЫХ СОЕДИНЕНИЙ И ОМОНОЛИЧИВАНИЯ СТЫКОВ.
10. ПРИМЕНЕНИЕ БЕТОНОВ С ПРОТИВОМОРОЗНЫМИ ДОБАВКАМИ ДОПУСКАЕТСЯ ПРИ СОЗДАНИИ ТАКИХ УСЛОВИЙ ТВЕРДЕНИЯ ЕГО, КОГДА ТЕМПЕРАТУРА БЕТОНА С НИТРИТОМ НАТРИЯ НЕ ОПУСКАЕТСЯ НИЖЕ -15°C, А С ПОТАШОМ - НИЖЕ -25°C, ДО НАБОРА БЕТОНОМ ПРОЧНОСТИ НЕ МЕНЕЕ 50% ПРОЕКТНОЙ ПРОЧНОСТИ.
11. ПРИМЕНЕНИЕ БЕТОНОВ С ПРОТИВОМОРОЗНЫМИ ДОБАВКАМИ ДОПУСКАЕТСЯ С СОБЛЮДЕНИЕМ СЛЕДУЮЩИХ УКАЗАНИЙ:
 - а. ОБЩЕЕ КОЛИЧЕСТВО ДОБАВОК НЕ ДОЛЖНО ПРЕВЫШАТЬ - НИТРАТА НАТРИЯ - 10%, ПОТАША - 15% ОТ ВЕСА ЦЕМЕНТА.
 - б. КОЛИЧЕСТВО ДОБАВОК ПРИ ИСПОЛЬЗОВАНИИ ВЫСТРОТВЕРДЕЮЩИХ ПОРТАНД-ЦЕМЕНТОВ - СМОТРЕТЬ ТАБЛИЦУ №1.
 - в. ПРИ ИСПОЛЬЗОВАНИИ ВЫСТРОТВЕРДЕЮЩИХ ПОРТАНД-ЦЕМЕНТОВ ПРИВЕДЕННЫЕ ВЕЛИЧИНЫ ПРОЧНОСТИ УМНОЖАЮТСЯ НА КОЭФФИЦИЕНТЫ 1,2, А СМЕШАННЫХ /ШЛАКОВЫХ ИЛИ ПУЦЦОЛАНОВЫХ / - НА 0,8.

ТАБЛИЦА № 1

ТЕМПЕРАТУРА БЕТОНА В °С ДО...	КОЛИЧЕСТВО БЕЗВОДНОЙ СОЛИ В% ОТ ВЕСА ЦЕМ.	
	НИТРИТ НАТРИЯ	ПОТАШ
-5	4 - 6	5 - 6
-10	6 - 8	6 - 8
-15	8 - 10	8 - 10
-20	9 - 10	10 - 12
-25	—	12 - 15

ТАБЛИЦА № 2

ДОБАВКИ	ТЕМПЕРАТУРА ТВЕРДЕЮЩ. БЕТОНА °С	ПРОЧНОСТЬ В% ПРИ ТВЕРДЕНИИ НА МОРОЗЕ ЧЕРЕЗ			
		7 СУТОК	14 СУТОК	28 СУТОК	90 СУТОК
НИТРИТ НАТРИЯ /КРИСТАЛЛИЧЕСКИЙ/	-5	30	50	70	90
	-10	20	35	55	70
	-15	10	20	35	50
	-20	10	20	30	50
ПОТАШ	-5	50	65	75	100
	-10	30	50	70	90
	-15	25	40	60	80
	-20	25	40	55	70
	-25	20	30	50	60

ТАБЛИЦА № 3

СРЕДНЯЯ ТЕМПЕРАТУРА НАРУЖНОГО ВОЗДУХА °С	ТЕМПЕРАТУРА РАСТВОРА ПРИ УКЛАДКЕ НА МЕСТО
ДО -10°C	+20°C
ОГ -10° ДО -20°C	+25°C

ВЕДОМОСТЬ ОБЪЕМОВ СБОРНЫХ ЖЕЛЕЗОБЕТОННЫХ КОНСТРУКЦИЙ

№ П. П.	НАИМЕНОВАНИЕ МАТЕРИАЛА И ЕДИНИЦЫ ИЗМЕРЕНИЯ	Код	Количество
1.	ФУНДАМЕНТЫ ЛЕНТОЧНЫЕ, БЛОКИ СТЕН ПОДВАЛА, ФУНДАМЕНТЫ СТАКАННОГО ТИПА /МЗ/	574106	351.8
2.	КОЛОНЫ /МУ	582100	58.5
3.	РИГЕЛИ /МУ	582500	95.5
4.	ПЛИТЫ ПЕРЕКРЫТИЯ /МУ	584000	174.6
5.	ПЛИТЫ ПОКРЫТИЯ /МУ	584000	123.8
6.	СТЕНОВЫЕ ПАНЕЛИ /МУ	583122	454.6
7.	ЭЛЕМЕНТЫ ЛЕСТНИЦ /МУ	583100	6.8
8.	ПЕРЕМЫЧКИ /МУ	582200	7.2
9.	ПЕРЕГОРОДКИ /МУ	574210	115.0
10.	ДИАФРАГМЫ И ВЕНТБЛОКИ	499231	75.2

ВЕДОМОСТЬ СПЕЦИФИКАЦИЙ

ЛИСТ	НАИМЕНОВАНИЕ	ПРИМЕЧАН.
6	СПЕЦИФИКАЦИЯ ИЗДЕЛИЙ К ЛИСТУ "ПЛАН ФУНДАМЕНТОВ СЕЧЕНИЯ (ВАРИАНТ С ПОЛАМИ ПО ГРУНТУ)"	
7	СПЕЦИФИКАЦИЯ ИЗДЕЛИЙ К ЛИСТУ "ПЛАН ПОДВОЛЬНЫХ КАНАЛОВ, СХЕМА РАСПОЛОЖЕНИЯ ЦОКОЛЬНЫХ ВАЛОК"	
8	СПЕЦИФИКАЦИЯ ИЗДЕЛИЙ К ЛИСТУ "ПЛАН ФУНДАМЕНТОВ СЕЧЕНИЯ (ВАРИАНТ С ТЕПЛОПОЛЬЕМ)"	
9	СПЕЦИФИКАЦИЯ ИЗДЕЛИЙ К ЛИСТУ "ПЛАН ТЕПЛОПОЛЯ, ПЕРЕКРЫТИЕ НАД ТЕПЛОПОЛЕМ"	
10	СПЕЦИФИКАЦИЯ К ЛИСТУ "ПЛАН ПОДВАЛА БОСЛУЖОЗАБОРНАЯ ШАХТА"	
13	СПЕЦИФИКАЦИЯ СТОЛБНЫХ ИЗДЕЛИЙ ДЛЯ 1-ГО ЭТАНА	
15	СПЕЦИФИКАЦИЯ СТОЛБНЫХ ИЗДЕЛИЙ ДЛЯ 2-ГО ЭТАНА	
18	СПЕЦИФИКАЦИЯ ИЗДЕЛИЙ К ЛИСТУ "ФРАГМЕНТЫ ФАСАДОВ В ОСЯХ: Б-В; Г-Д; Е-Ж И И-Л"	
21	СПЕЦИФИКАЦИЯ ИЗДЕЛИЙ К ЛИСТУ "ПЛАН КРОВЛИ, ФОРМАРЬ"	
22	СПЕЦИФИКАЦИЯ СТЕНОВ И ЦВЕТОЧНИЦ	
24,26	СПЕЦИФИКАЦИЯ ГИПСОБЕТОННЫХ ПАНЕЛЕЙ ПЕРЕГОРОДОК 1-ГО И 2-ГО ЭТАЖЕЙ	
25	СПЕЦИФИКАЦИЯ ИЗДЕЛИЙ К МОНТАЖНОМУ ПЛАНУ КАРКАСА	
29	СПЕЦИФИКАЦИЯ НА КАРКАС ДЛЯ ВАРИАНТА С ПОЛАМИ ПО ГРУНТУ	
30	СПЕЦИФИКАЦИЯ К ЛИСТУ "ПЕРЕКРЫТИЕ НАД 1-ЫМ ЭТАНОМ, ПОКРЫТИЕ"	
34	СПЕЦИФИКАЦИЯ К ЛИСТУ "МОНТАЖНЫЕ СХЕМЫ СТЕНОВЫХ ПАНЕЛЕЙ (ОКОНЧАНИЕ), СХЕМЫ ПЕРЕМЫЧЕК"	
35	СПЕЦИФИКАЦИЯ СТЕНОВЫХ ПАНЕЛЕЙ, МОНТАЖНЫЕ СОЕДИНИТЕЛЬНЫЕ ЭЛЕМЕНТЫ	
36	СПЕЦИФИКАЦИЯ ИЗДЕЛИЙ К ЛИСТУ "ЛЕСТНИЦА №1"	
38	СПЕЦИФИКАЦИЯ ЗАКАЛАННЫХ ДЕТАЛЕЙ К ЛИСТУ "ШАХТА ГРУЗОВОГО ЛИФТА"	
31	СПЕЦИФИКАЦИЯ К МОНОЛИТНЫМ УЧАСТКАМ.	
37	СПЕЦИФИКАЦИЯ И.Б. ИЗДЕЛИЙ К ЛИСТУ "ЭВАКУАЦИОННЫЕ ЛЕСТНИЦЫ"	
26	СПЕЦИФИКАЦИЯ МОНТАЖНЫХ МЕТАЛЛИЧЕСКИХ ИЗДЕЛИЙ ГИПСОБЕТОННЫХ ПЕРЕГОРОДОК 1-ГО И 2-ГО ЭТАЖЕЙ	

АЛБОМ-1

ЛИСТ № ПОСЛ. ПОСЛЕДНЬ И ДАТА ВЗАИМЕРИЯ

ПРИВЯЗАН

ИНВ. №	
--------	--

НАЧ. МАСТ. БАШЕНКОВ		Т.П. 212-1-332.85		АС	
ГЛ. ИНЖ. М. НАЗАРОВ	ФАИЯЛЛОВ	ДЕТСКИЕ ЯСЛИ-САД НА 330 МЕСТ В КОНСТРУКЦИЯХ СЕРИИ 1.020-1/83		СТУДИЯ	ЛИСТ
ГЛАВ. АРХ. СОКОЛОВА	КИРЮШКИН	Р	2	ЛИСТОВ	
РУК. ГЛАВ. ОФЕЙМАН	ШИШКОВА	ОБЩИЕ ДАННЫЕ /ПРОДОЛЖЕНИЕ/		ЦИНИЭП УЧЕБНЫХ ЗДАНИЙ	

ГЕНЕРАЛЬНЫЙ ПЛАН / ПРИМЕР РЕШЕНИЯ / М 1:500

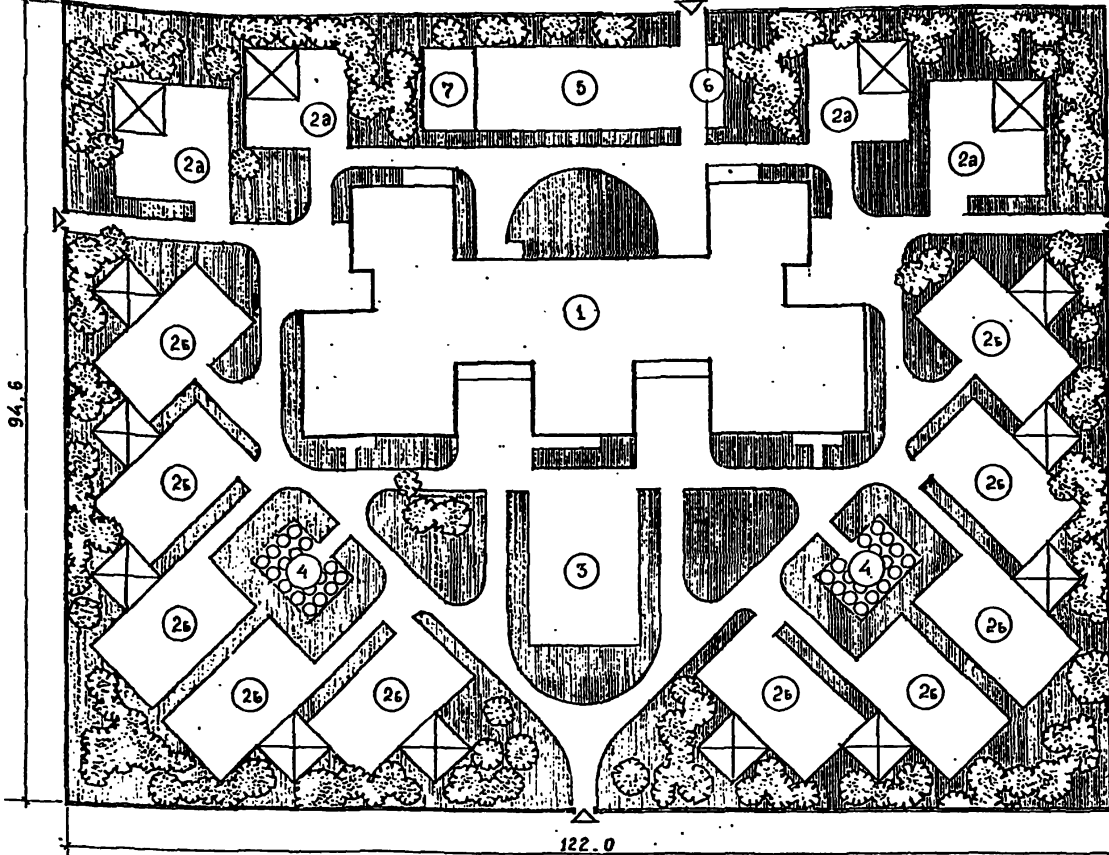

ПОЯСНИТЕЛЬНАЯ ЗАПИСКА

ОБЛАСТЬ ПРИМЕНЕНИЯ И УСЛОВИЯ СТРОИТЕЛЬСТВА: НАСТОЯЩИЙ ТИПОВОЙ ПРОЕКТ РАЗРАБОТАН ДЛЯ II И III КЛИМАТИЧЕСКИХ РАЙОНОВ И IV В ПОДРАЙОНК С РАСЧЕТНОЙ ЗИМНЕЙ ТЕМПЕРАТУРОЙ -20°C; -30°C (ОСНОВНОЕ РЕШЕНИЕ) -34°C ДЛЯ НОРМАЛЬНОЙ 30-МН ВЛАЖНОСТИ, ГЕОЛОГИЧЕСКИЕ УСЛОВИЯ - ОБЫЧНЫЕ ВЕЧНОЙ МЕРЗАЮТЫ, ПРОСАДОЧНЫХ ГРУНТОВ НА ПОДРАБАТЫВАЕМЫХ ТЕРРИТОРИЯХ, И СЕЙСМИЧЕСКИЕ РАЙОНЫ ДЛЯ ГОРОДСКОГО СТРОИТЕЛЬСТВА ПО СНиП II-64-80 «ДЕТСКИЕ ДОШКОЛЬНЫЕ УЧРЕЖДЕНИЯ»

ИСКЛЮЧАЮТСЯ РАЙОНЫ: ОСНОВНЫЕ ТРЕБОВАНИЯ К АРХИТЕКТУРНО-ПЛАНИРОВОЧНОМУ РЕШЕНИЮ

ГРАДОСТРОИТЕЛЬНОЕ НАЗНАЧЕНИЕ: ОСНОВНЫЕ ТРЕБОВАНИЯ К АРХИТЕКТУРНО-ПЛАНИРОВОЧНОМУ РЕШЕНИЮ

ХАРАКТЕРИСТИКА ЗДАНИЯ: НОРМАТИВНАЯ СНЕГОВАЯ НАГРУЗКА: НОРМАТИВНАЯ СКОРОСТНОСТЬ НАПОР ВЕТРА: РАСЧЕТНОЕ ДАВЛЕНИЕ НА ОСНОВАНИЕ

КЛАСС ЗДАНИЯ II СТЕПЕНЬ ОПЕЧАТНОСТИ - II КЛАСС ОТВЕТСТВЕННОСТИ ЗДАНИЯ - I. 0,981 кПа/100 кг/м². 0,44 кПа/65 кг/м². 1962 кПа/2,0 кг/см²

ИНЖЕНЕРНОЕ ОБОРУДОВАНИЕ ЗДАНИЯ: ВОДОПРОВОД: ХОЗЯЙСТВЕННО-ПЬЮЩЕЙ ОТ ВНЕШНИХ СЕТЕЙ. КАНАЛИЗАЦИЯ: ХОЗЯЙСТВЕННАЯ ВО ВНЕШНИЮ СЕТЬ. ВЕНТИЛЯЦИЯ: ПРИТОЧНО-ВЫТЯЖНАЯ С МЕХАНИЧЕСКИМ ПОБУЖДЕНИЕМ И ЕСТЕСТВЕННО-ВЫТЯЖНАЯ. ЛИФТ: ГРУЗОВОЙ ГРУЗОПОДАЕМОСТЬ 100 КГ.

ОТОПЛЕНИЕ: ЦЕНТРАЛЬНОЕ ВОДЯНОЕ ОТ ВНЕШНЕЙ ТЕПЛОСЕТИ ЭЛЕКТРОНАВ-ОТ СЕТИ НАПЯЖЕНИЕМ 380/220 ВОЛЬТ. ОСВЕЩЕНИЕ: АЛЮМИНИЦЕНТНОЕ И ЛАМПАМИ НАКАЛИВАНИЯ ЦЕНТРАЛЬНОЕ ОТ ВНЕШНИХ СЕТЕЙ СНАБЖЕНИЕ: ЦЕНТРАЛЬНОЕ ОТ ВНЕШНИХ СЕТЕЙ.

АРХИТЕКТУРНО-СТРОИТЕЛЬНАЯ ЧАСТЬ: ЗДАНИЕ ДЕТСКИХ ЯСЛЕЙ-САДА ЗАПРОЕКТИРОВАНО ДВУХЭТАЖНЫМ С ПОДАМИ ПО ГРУНТУ. В ПРОЕКТЕ ПРИНЯТЫ ТРАДИЦИОННЫЕ АРХИТЕКТУРНО-ПЛАНИРОВОЧНЫЕ РЕШЕНИЯ КАЖДАЯ ВОЗРАСТНАЯ ГРУППА РАЗМЕЩЕНА В ПОМЕЩЕНИИ ГРУППОВОЙ ЯЧЕЙКИ КОТОРАЯ ИЗОЛИРОВАНА ОТ ПОМЕЩЕНИЙ ДРУГИХ ГРУППОВЫХ ЯЧЕЕК. В ИМЕЕТ ИЗОЛИРОВАННЫЙ ВХОД ИЗ ПОМЕЩЕНИЙ ЯЧЕЕК ДОШКОЛЬНЫХ ГРУПП, РАСПОЛОЖЕННЫХ НА ВТОРОМ ЭТАЖЕ. ПРЕДУСМОТРЕНЫ СВЯЗАННЫЕ ВЫХОДЫ ОРИЕНТАЦИЯ ОСНОВНЫХ ГРУППОВЫХ ПОМЕЩЕНИЙ РЕШЕНА В СООТВЕТСТВИИ СО СНиП II-64-80. ВОКРУГ ЗДАНИЯ УСТРАИВАЕТСЯ АСФАЛЬТОВАЯ ОТМОСТКА ШИРИНОЙ 1,2 М, УКЛОН 1,5%.

КОНСТРУКТИВНОЕ РЕШЕНИЕ: КОНСТРУКТИВНАЯ СХЕМА ЗДАНИЯ ПРИНЯТА В СООТВЕТСТВИИ С ТРЕБОВАНИЯМИ СЕРИИ 1020-1/83. В ПРОЕКТЕ ДАНО РЕШЕНИЕ ФУНДАМЕНТОВ ДЛЯ СУХИХ НЕПЛОТНЫХ ГРУНТОВ С РАСЧЕТНЫМ ДАВЛЕНИЕМ НА ОСНОВАНИЕ НА ГЛУБИНЕ 2 М R=2 КГ/СМ². ВЕРТИКАЛЬНАЯ ГИДРОИЗОЛЯЦИЯ НАРУЖНЫХ ПОВЕРХНОСТЕЙ ЦОКОЛЬНЫХ ПЯЧЕЛЕЙ, СОПРЯЖАЮЩИХСЯ С ГРУНТОМ, ВЫПОЛНЯЕТСЯ ВУМН НАНЕСЕНИЯ ГОРЯЧЕГО БИТУМА ЗА 2 РАЗА. ГОРИЗОНТАЛЬНАЯ ГИДРОИЗОЛЯЦИЯ НА ОТМ.-0.03.-2.20 ПРИНЯТА ИЗ ЦЕМЕНТНОГО РАСТВОРА СОСТАВА: 1:2, ПОЛЫ В ПОДАЛЕ - ЦЕМЕНТНЫЕ ПО БЕТОННОЙ ПОДГОТОВКЕ.



ЭКСПЛИКАЦИЯ И БАЛАНС ТЕРРИТОРИИ

- 1. Площадь застройки здания 15092 м²
- 2. Групповые площадки с теневыми навесами для детей:
 - а) ясельного возраста 660 м²
 - б) дошкольного возраста 2200 м²
- 3. Общая физкультурная площадка 250 м²
- 4. Огород-ягодник 150 м²
- 5. Хозяйственная площадка 240 м²
- 6. Площадка для мусоросборников 40 м²
- 7. Хозяйственный сарай 70 м²
- Площадь озеленения 5610 м²
- Общая площадь участка 11550 м²

ХАРАКТЕРИСТИКА ЗДАНИЯ			
ТИП ДОШКОЛЬНОГО УЧРЕЖДЕНИЯ	СООТНОШЕНИЕ ГРУПП	ОБЩЕЕ КОЛИЧЕСТВО ГРУПП	КОЛИЧЕСТВО ДЕТЕЙ
		детские ясли - сад 350 мест.	4 группы ясельного возраста 10 групп дошкольного возраста.

ОСНОВНЫЕ ТЕХНИКО-ЭКОНОМИЧЕСКИЕ ПОКАЗАТЕЛИ.			
Наименование показателей		по проекту	по приложению
Строительный объем здания	м³	10148	
Площадь застройки	м²	1480	
Общая площадь	м²	2750	
Рабочая площадь	м²	2322	
Полезная площадь	м²	2506	
Общая сметная стоимость	тыс. руб.	430.80	
в т.ч. строительно-монтажных работ	тыс. руб.	319.63	
в т.ч. оборудования	тыс. руб.	111.17	
Стоимость 1 м³ здания	руб.	31.50	
Стоимость 1 места	руб.	1305.46	

ТОЛЩИНА ВНЕШНИХ СТЕН И УТЕПЛИТЕЛЯ КРОВЛИ.										
ТИПЫ ПАНЕЛЕЙ И УТЕПЛИТЕЛЯ	ТОЛЩИНА НАРУЖНЫХ СТЕН И УТЕПЛИТЕЛЯ КРОВЛИ ПРИ РАСЧЕТНЫХ ЗИМНИХ ТЕМПЕРАТУРАХ НАРУЖНОГО ВОЗДУХА t°С									
	-20	-21	-22	-23	-24	-25	-26	-27	-28	-29
панели наружных стен	однослойные стеновые панели керамзитобетонные δ = 900 мм	300	350	400	-					
	трехслойные стеновые панели	250								
утеплитель	плиты пенобетонные γ = 400 кг/м³	160	190	220	250	280	-			

ПРИМЕЧАНИЯ.

1. Ограждение участка предусмотреть высотой 1,6 - 1,8 м.
2. Доронки на участке предусмотреть с плиточным покрытием.
3. Предусмотреть освещение теневых навесов, дорожек и участка по углам.
4. Ориентация здания.

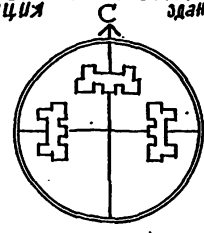

УДЕЛЬНАЯ ТЕПЛОТОВАЯ ХАРАКТЕРИСТИКА для отопления - ккал/м² час град. для вентиляции - ккал/м³ час град.

ТИП ОСТЕКЛЕНИЯ										
ТИП ОСТЕКЛЕНИЯ	ТИП ОСТЕКЛЕНИЯ ПРИ РАСЧЕТНЫХ ЗИМНИХ ТЕМПЕРАТУРАХ НАРУЖНОГО ВОЗДУХА t°С									
	-20	-21	-22	-23	-24	-25	-26	-27	-28	-29
оконные блоки	двойное остекление	двойное остекление	двойное остекление	двойное остекление	двойное остекление	двойное остекление	двойное остекление	двойное остекление	двойное остекление	двойное остекление
балконные двери	двойное остекление	двойное остекление	двойное остекление	двойное остекление	двойное остекление	двойное остекление	двойное остекление	двойное остекление	двойное остекление	двойное остекление

Т.П. 242-1-332.85		АС
Р.У. М.А.Т. БАШЕНКО	П.Л.И.Н.И. НАЗАРОВ	ДЕТСКИЕ ЯСЛИ-САД НА 330 МЕСТ В КОНСТРУКЦИЯХ СЕРИИ 1020-1/83
Г.А.П. ФИЛИПОВ	Г.И.П. КИРЮШКИН	СТАНДАРТ ЛАСТ ЛАСТОВ
Р.К.Г.М.У. СОКОЛОВА	Р.С.Г.М.И.Н. ФРЕЙМАН	Р 3
А.Р.Ш.И.Ш.И. ШИШКОВА	ОБЩИЕ ДАННЫЕ ОКОНЧАНИЕ/	ЦНИИЭП УЧЕБНЫХ ЗДАНИЙ

ВЕДОМОСТЬ ВНУТРЕННЕЙ ОТДЕЛКИ ПОМЕЩЕНИЙ

НАРУЖНАЯ ОТДЕЛКА

НАИМЕНОВАНИЕ ПОМЕЩЕНИЙ	ПОЛ		ВИД ОТДЕЛКИ	ПОТОЛКИ, МАРШИ		СТЕНЫ, ПЕРЕГОРОДКИ		НИЗ СТЕН ПЕРЕГОРОДОК			ПРИМЕЧАНИЯ	
	НОМЕР УЗЛА ПО СЕРИИ	ПЛОЩАДЬ м ²		ПЛОЩАДЬ м ²	ВИД ОТДЕЛКИ	ПЛОЩАДЬ м ²	ВИД ОТДЕЛКИ	ПЛОЩАДЬ м ²	ВИД ОТДЕЛКИ	ВЫСОТА мм		
СПАЛЬНЫЕ, ПРИЕМНЫЕ, РАЗДЕВАЛЬНЫЕ.	2-244-1 / 4-225	434.3	ЛИНОЛЕУМ	923.8	164.1	ПОКРАСКА СИЛИКАТНЫМИ КРАСКАМИ					ОТДЕЛКА НА ВСЮ ВЫСОТУ	
	14-161/-1ст / 4-73-2ст	498.5										
ИГРАЛЬНЫЕ, ГРУППОВЫЕ:	2-244-1 / 4-259	357.1	ЛИНОЛЕУМ	734.9	931.2							
	14-189/-1ст / 4-73-2ст	374.8										
КАБИНЕТ ЗАВЕДУЮЩЕГО МЕД. КОМНАТА, ЛИБРИОНА, ПАЛАТЫ ИЗОЛЯТОРА, ПРОЦЕДУРНАЯ КОМНАТА ПЕРСОНАЛА, ХОЗЯЙСТВЕННАЯ КЛАДОВАЯ, МЕТОДИЧ. КАБИНЕТ, КЛАДОВАЯ ЧИСТОГО БЕЛЫХ КЛАДОВАЯ СПОРТИВНОГО ИНВЕНТАРЯ, ГИМНАСТИЧЕСКОЙ И КИНОУЧАСНИКОВ ЗАЛЫ, КОМНАТА ЗА ЗАВОДСА, КОМНАТА КАСТЕЛАНОВ, КОМНАТА КОРИДОРЫ	2-244-1 / 4-230	454.4	ЛИНОЛЕУМ	408.6	920.8	КЛЕЕВАЯ ПОВЕЛКА						
	14-161/-1ст / 4-73-2ст	273.6										
ТУАЛЕТЫ, БУФЕТНЫЕ	2-244-1 / 4-254	330.0	ЛИНОЛЕУМ СМ. ПРИМЕЧАНИЕ ПУНКТ 5/	270.7	612			ГЛАЗУРОВАННАЯ ПЛИТКА	1500			
	14-183/-1ст / 4-127-2ст	140.7										
КУХНЯ, СТИРАЛЬНАЯ МАШИНА, ПОМ. ДЛЯ ПРИГОТОВЛЕНИЯ ДЕЗИНФЕК. СРЕДСТВ ЭЛЕКТРОНИТОВАЯ	2-244-1 / 4-250	403.1	КЕРАМИЧЕСКАЯ ПЛИТКА	403.1	126	ПОКРАСКА МАСЛЯНОЙ КРАСКОЙ	ПОКРАСКА МАСЛЯНОЙ КРАСКОЙ ДО ПОТОЛКА	161	ГЛАЗУРОВАННАЯ ПЛИТКА	1500 / 2000 / 400		ШВЫ МЕЖДУ ПЛИТКАМИ 5мм
	14-180/											
КЛАДОВАЯ СУХИХ ПРОДУКТОВ, КЛАДОВАЯ ОБОЩЕЙ ЗАГРУЗОЧНАЯ.	2-244-1 / 4-240	35.7	КЕРАМИЧЕСКАЯ ПЛИТКА	35.7	134.5	КЛЕЕВАЯ ПОВЕЛКА	ПОКРАСКА СИЛИКАТНЫМИ КРАСКАМИ ДО ПОТОЛКА	23.5	ГЛАЗУРОВАННАЯ ПЛИТКА	450		
	14-175/											
ТАМБУРЫ	2-244-1 / 4-240	34.8	КЕРАМИЧЕСКАЯ ПЛИТКА	34.8	232.1	ПОКРАСКА МАСЛЯНОЙ КРАСКОЙ					ОТДЕЛКА НА ВСЮ ВЫСОТУ	
	14-175/											
ВЕНТКАМЕРА, ТЕПЛОВОЙ УЗЕЛ	2-244-1 / 4-245	44.7	БЕТОН	44.7	102.9	КЛЕЕВАЯ ПОВЕЛКА						
ТЕХПОДПОЛЬЕ	2-244-1 / 4-258	1300	ГРУНТ	1300	716	ИЗВЕСТКОВАЯ ПОВЕЛКА						
ЛЕСТНИЦЫ	2-244-1 / 4-243	54.2	БЕТОН МОЗАИЧНОГО СОСТАВА	70.4	237.8	КЛЕЕВАЯ ПОВЕЛКА	ПОКРАСКА СИЛИКАТНЫМИ КРАСКАМИ					
	14-136/-1ст / 4-151-2ст	16.2										

НАИМЕНОВАНИЕ	ОСНОВНОЕ РЕШЕНИЕ	ВАРИАНТ
ЦОКОЛЬ	ОКРАСКА ГИДРОФОБНЫМИ КРАСКАМИ	ОБЛИЦОВКА КЕРАМИЧЕСКОЙ ПЛИТКОЙ ТИПА „КАБАНЧИК“
НАРУЖНЫЕ СТВЫ	ОКРАСКА ГИДРОФОБНЫМИ КРАСКАМИ	ОБЛИЦОВКА ПАНЕЛЕЙ СТЕКЛЯННОЙ ПЛИТКОЙ „ИРИСКА“ В ЗАВОДСКИХ УСЛОВИЯХ
КИРПИЧНЫЕ ЗАПАЛЮЩИЕ ПЛОСКОСТИ ПРИ ВХОДАХ	ОБЛИЦОВКА ЛИЦЕВЫМ КЕРАМИЧЕСКИМ КИРПИЧОМ С РАСШИВКОЙ ШВОВ.	ШТУКАТУРКА С ПОСЛЕДУЮЩЕЙ ОТДЕЛКОЙ ФАКТУРНЫМ СЛОЕМ
ОКНА	ОКРАСКА МАСЛЯНОЙ КРАСКОЙ ЗА ДВА РАЗА	ОКРАСКА МАСЛЯНОЙ КРАСКОЙ ЗА ДВА РАЗА
ДВЕРИ	— // —	ПОКРЫТИЕ БЕЦЦВЕТНЫМ ЛАКОМ
ЭЛЕМЕНТЫ ВХОДОВ	ШТУКАТУРКА С ПОСЛЕДУЮЩЕЙ ОКРАСКОЙ ГИДРОФОБНОЙ КРАСКОЙ В ДВА РАЗА	ОБЛИЦОВКА ГЛАЗУРОВАННОЙ ПЛИТКОЙ
ЭВАКУАЦИОННЫЕ ЛЕСТНИЦЫ	ОБЛИЦОВКА ЛИЦЕВЫМ КЕРАМИЧЕСКИМ КИРПИЧОМ С РАСШИВКОЙ ШВОВ	ОБЛИЦОВКА ГЛАЗУРОВАННОЙ ПЛИТКОЙ

ПРИМЕЧАНИЯ:

1. НОМЕР ПОЛА В СКОБКАХ ДАН ДЛЯ ПОЛОВ ПО ПЕРЕКРЫТИЮ.
2. ДЛЯ ПОЛОВ И СТЕН ВЫБИРАЮТСЯ СВЕТЛЫЕ ТОНА.
3. ПЛИНТУСЫ ОКРАШИВАЮТСЯ В ЦВЕТ ПОЛА (УЗЛЫ КРЕПЛЕНИЯ СМОТРИ Т.Д. 2-244-3).
4. В ТУАЛЕТАХ ПОКРЫТИЕ ПОЛА ПРИНЯТЬ ЛИНОЛЕУМ С ТЕПЛОЗВУКОИЗОЛЯЦИОННЫМ СЛОЕМ, ГОСТ 18108-72, ВМЕСТО БЕТОНА ПО УЗЛАМ 183 И 254 И КЕРАМИЧЕСКОЙ ПЛИТКИ ПО УЗЛУ 127.
5. В ПОЛАХ УЗЛЫ 127, 180, 183, 250, 254 ГИДРОИЗОЛЯЦИОННЫЙ СЛОЙ ПРИНЯТЬ 2 СЛОЯ ИЗ ГИДРОИЗОЛА МАРКИ ГИ-1 (ГОСТ 7415-74) / НА ПРОСЛОЙКЕ ИЗ БИТУМНОЙ МАСТИКИ.
6. КОНВЕКТОРЫ, ДВЕРЦЫ ЭЛЕКТРО И СЛАБОТОЧНЫХ ЩИТОВ ОКРАШИВАТЬ В ЦВЕТ СТЕН.
7. ОГРАЖДЕНИЕ ЛЕСТНИЧНЫХ МАРШЕЙ ОКРАШИВАТЬ В СВЕТО-СЕРЫЙ ЦВЕТ.
8. В МЕСТАХ УСТАНОВКИ РАКОВИН В ИЗОЛЯТОРЕ, МЕДИЦИНСКОЙ КОМНАТЕ СТЕНА ОБЛИЦЕВАТЬ ГЛАЗУРОВАННОЙ ПЛИТКОЙ НА ВЫСОТУ 1500 мм.
9. ВСЕ МЕТАЛЛИЧЕСКИЕ ЭЛЕМЕНТЫ: КРЫШНЫЕ ВЕНТИЛЯТОРЫ, КАНАЛИЗАЦИОННЫЕ СТОЯКИ, РАДИОСТОЙКУ, ТЕЛЕАНТЕННУ ОКРАШИВАТЬ В СЕРЫЙ ЦВЕТ.
10. АСБЕСТОЦЕМЕНТНЫЕ КОРОВА, ОБЪЕДУШКАТУРИТЬ ПО МЕТАЛЛИЧЕСКОЙ СЕТКЕ И ПОКРАСИТЬ В ЦВЕТ СТЕН.
11. СТОЯКИ „ВК“ ОТМЕЧЕННЫЕ НА ПЛАНАХ ЗАЩИТИТЬ ПО МЕСТУ.
12. ОТДЕЛКУ ПОДОКОННЫХ ДОСОК ПРОИЗВОДИТЬ АНАЛОГИЧНО ОТДЕЛКИ ОКОННЫХ БЛОКОВ
13. В ПОЛАХ ПО ГРУНТУ, УЗЕЛ 225, В СПАЛЬНЫХ, ПРИЕМНЫХ И РАЗДЕВАЛЬНЫХ ПРЕДУСМОТРЕТЬ ТЕПЛОИЗОЛЯЦИОННУЮ ПРОСЛОЙКУ ИЗ ЖЕСТКОЙ МИНЕРАЛОВАТНОЙ ПЛИТЫ ТОЛЩ 40 мм, $\lambda = 300 \text{ м}^2/\text{м}^2$.
14. ОБЩЕЕ КОЛИЧЕСТВО СТОЯРНОЙ ПЛИТЫ НА ОГРАЖДЕНИЕ РАДИАТОРОВ $\phi 12 \text{ АТ} = 450 / \pi = 250 \text{ п.м.}$ РАСХОД МЕТАЛЛА НА КРЕПЛЕНИЕ $\phi 4 \times 4 = 32,0 \text{ кг}$ $\phi 12 \text{ АТ} = 208 \text{ кг}$

ДЕТАЛЬ УСТАНОВКИ ОГРАЖДЕНИЯ КОНВЕКТОРОВ

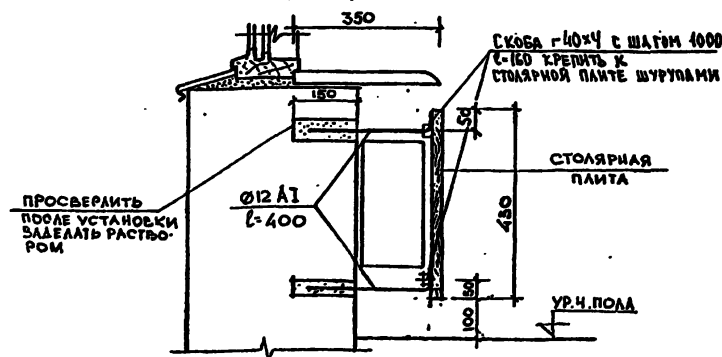

ТП. 212-1-332.85		АС	
НАЧ. МАСТ	БАШЕНКОВ	САДНЯ	ЛИСТ
ТАМБ. М.	НАЗАРОВ	П	4
ТАП	ФРАЙНОВ	ДЕТСКИЕ ЯСЛИ-САД НА 330 МЕСТ В КОНСТРУКЦИЯХ СЕРИИ 1.020-1/83	
ГИП	КИРИЛЮКИН	ВЕДОМОСТЬ ОТДЕЛКИ	
РУК. ГР. М.	ФРЕЙДЛИН	ЦНИИЭП	
РУК. ТРАП.	СОКОЛОВА	ИЧЕРНЫХ	
АРХИТЕК.	ШИЛКОВА	ЗАДАНИЙ	
ТЕХНИК	АНУФРИЕВА		

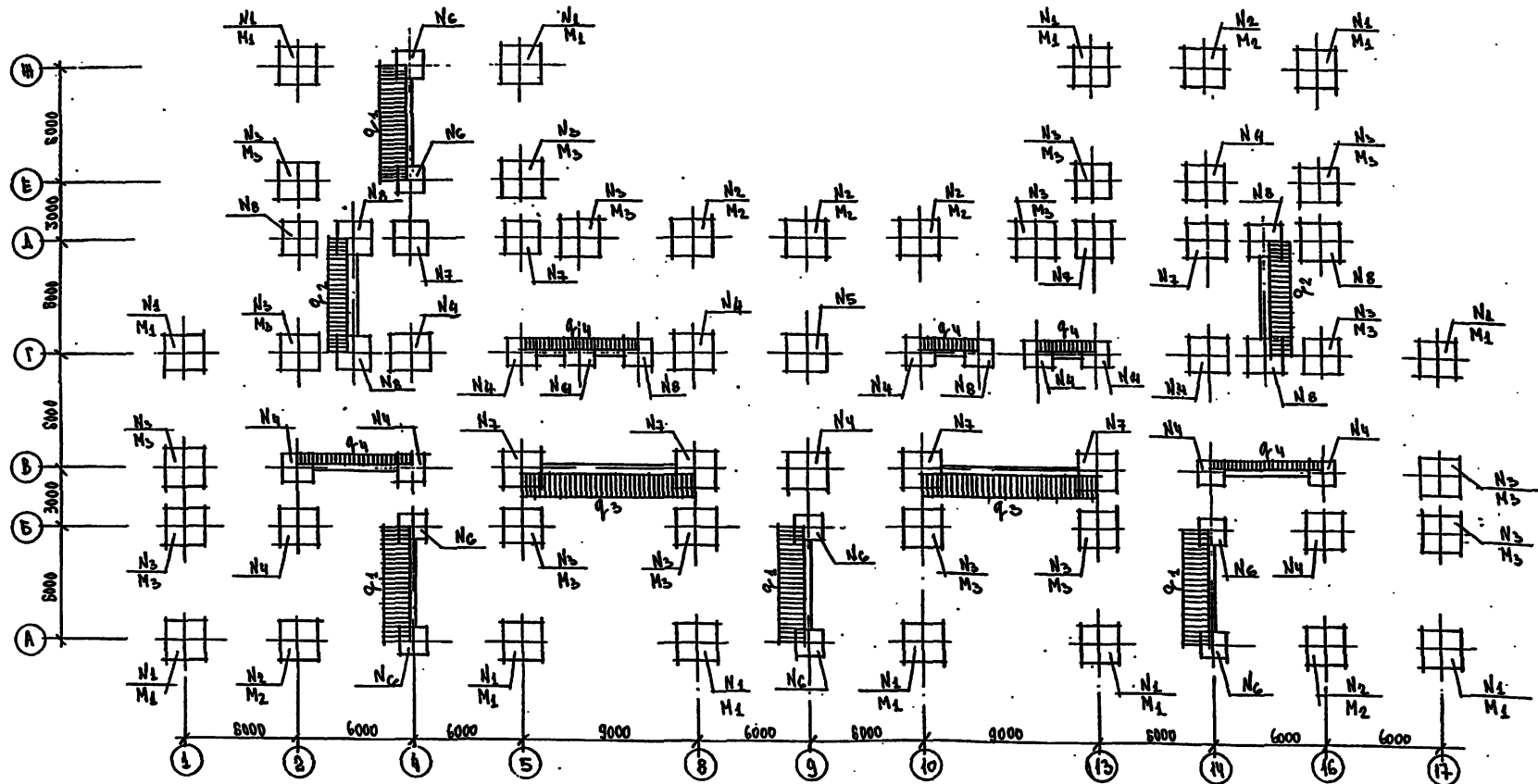

НОРМАТИВНАЯ НАГРУЗКА В УРОВНЕ ЗАБЕЖКИ КОЛОНН		
N и M; M мм; q = H/М	с ПОДАШЬ ГРУНТУ	с ТЕХПОДАБЕМ
N1	23.63	34.53
M1	2.52	2.92
N2	40.53	55.85
M2	5.05	5.05
N3	31.15	41.33
M3	3.15	3.15
N4	43.05	61.85
N5	58.75	83.15
N6	15.45	22.09
N7	40.53	55.85
N8	8.92	8.92
M8	12.6	12.6
Q1	13.13	17.62
Q2	13.39	13.39
Q3	14.64	16.73
Q4	3.85	3.85

ПРИМЕЧАНИЯ:

1. ФУНДАМЕНТЫ РАЗРАБОТАНЫ ДЛЯ ОБЫЧНЫХ УСЛОВИЙ СТРОИТЕЛЬСТВА. РЕЛЬЕФ УЧАСТКА РАВНЫЙ, ПЛОЩАДКА СТРОИТЕЛЬСТВА ГОРИЗОНТАЛЬНАЯ, ГРУНТОВЫЕ ВОДЫ ОТСУТСТВУЮТ.
2. ХАРАКТЕРИСТИКИ И РАСЧЕТНЫЕ ЗНАЧЕНИЯ ПАРАМЕТРОВ МЕХАНИЧЕСКИХ СВОЙСТВ ГРУНТОВ ПРИНЯТЫ ПО ПРИЛОЖЕНИЮ 1 И УКАЗАНИИ ПО РАЗРАБОТКЕ И КОРРЕКТИРОВКЕ ТИПОВОЙ ПРОЕКТНОЙ ДОКУМЕНТАЦИИ ОБЩЕСТВЕННЫХ ЗДАНИЙ И СООРУЖЕНИЙ:
 ГРУНТЫ НЕСКАЛЬНЫЕ, ОДНОРОДНЫЕ, НЕПУЧИНИСТЫЕ
 ПЛОТНОСТЬ (ОБЪЕМНЫЙ ВЕС) НИЖЕ ПОДАШЬ ФУНДАМЕНТОВ 180 H/м^3
 ПЛОТНОСТЬ (ОБЪЕМНЫЙ ВЕС) ВЫШЕ ПОДАШЬ ФУНДАМЕНТОВ 170 H/м^3
 УГОЛ ВНУТРЕННЕГО ТРЕНИЯ ДЛЯ РАСЧЕТА ПОДПОРНЫХ СТЕН И СТЕН ПОДАВАЛА $\gamma = 30^\circ$
 УГОЛ ВНУТРЕННЕГО ТРЕНИЯ ДЛЯ РАСЧЕТА ОСНОВАНИЯ $\gamma = 20^\circ$
 УДЕЛЬНОЕ СЦЕПЛЕНИЕ $c = 0.04 \text{ H/м}^2$
 МОДУЛЬ ДЕФОРМАЦИИ $E = 19 \text{ H/м}^2$
 КОЭФФИЦИЕНТ ПУАССОНА $\mu = 0.32$
3. СБОРНЫЕ ЖЕЛЕЗОБЕТОННЫЕ ФУНДАМЕНТЫ УКЛАДЫВАТЬ ПО ТЩАТЕЛЬНО ВЫРАВНЕННОМУ И ЗАЩИЩЕННОМУ ОТ ПРОМЕРЗАНИЯ ОСНОВАНИЮ НА ПЕСЧАНОЮ ПОДГОТОВКУ ТОЛЩИНОЙ 100 мм.
4. ВСЕ ПОВЕРХНОСТИ, СТЕН, СОПРЯГАЮЩИЕСЯ С ГРУНТОМ ОБРАБАТЫВАТЬ ГОРЯЧИМ БИТУМОМ ЗА 2 РАЗА.
5. ЗАСЫПКУ ПАЗУХ СТЕН ПОДАВАЛА И ТРАМБОВКУ ПРОИЗВОДИТЬ ПОСЛОЙНО, ПОСЛЕ МОНТАЖА ДИШТ ПЕРЕКРЫТИЯ И УСТРОЙСТВА БЕТОННОЙ ПОДГОТОВКИ ПОЛА ПОДАВАЛА.

Т.П. 212-4-332.85		- АС
ИМ. НАСТ. НАЗАРОВ	БАШЕНКОВ	ДЕТСКИЕ ЯСАИ-САД НА 330 МЕСТ В КОНСТРУКЦИОННОЙ СЕРИИ 4.020-1/83
Г.И.П. ФИЛИПОВ	НАЗАРОВ	
Г.И.П. КИРЮШКИН	ФИЛИПОВ	
Г.И.П. СОКОЛОВА	КИРЮШКИН	
Г.И.П. ФРЕЙМАН	СОКОЛОВА	
ИМ. НАСТ. НАЗАРОВ	БАШЕНКОВ	СХЕМА НАГРУЗОК НА ФУНДАМЕНТЫ
Г.И.П. ФИЛИПОВ	НАЗАРОВ	ЦНИИЭП
Г.И.П. КИРЮШКИН	ФИЛИПОВ	УЧЕБНИК
Г.И.П. СОКОЛОВА	КИРЮШКИН	ЗДАНИЙ
Г.И.П. ФРЕЙМАН	СОКОЛОВА	

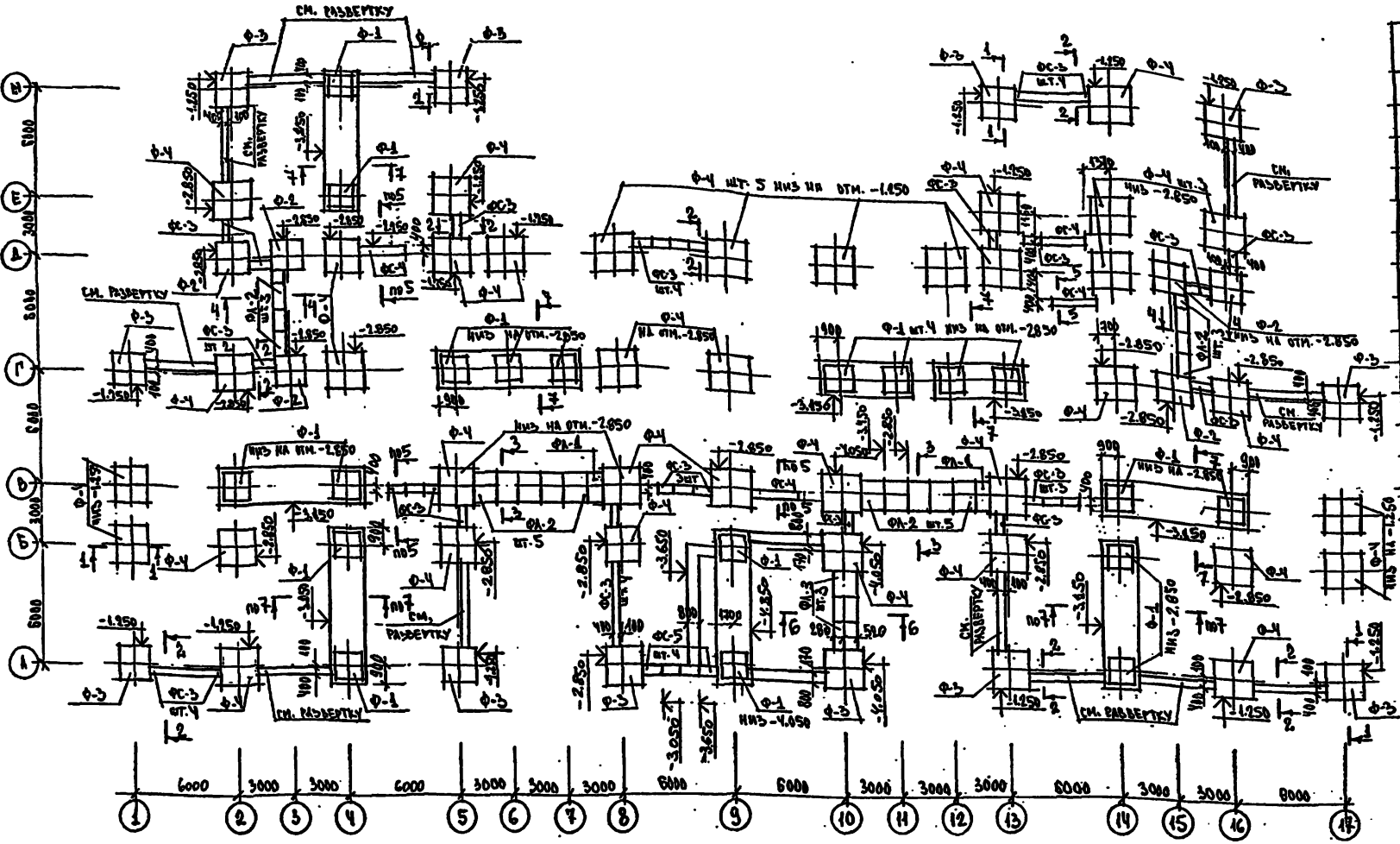

МАРКА ПОС.	ОБОЗНАЧЕНИЕ	НАИМЕНОВАНИЕ	КОЛ.	МАССА ЕД. КГ	ПРИМЕЧАНИЕ
Ф-1	СЕРИЯ 1.020-1/83	Ф 12.8-2	19	1900	
Ф-2	ВМП. 1-1	Ф 15.8-2	6	2500	
Ф-3		Ф 18.8-2	12	3500	
Ф-4		Ф 21.8-2	38	4500	
ФА-3	СЕРИЯ 1.112-5 ВМП. 2	ФЛ В.12-2	3	685	
ФА-1	СЕРИЯ 1.112-5 ВМП. 1	ФЛ 14.8-1	2	685	
ФА-2		ФЛ 14.12-1	19	1040	
ФС-3	ГОСТ 13579-78	ФСБ 9.4.С-Т	103	590	
ФС-4		ФСБ 24.4.С-Т	56	1500	
ФС-5		ФСБ 9.6.С-Т	48	700	
ФС-6		ФСБ 24.6.С-Т	39	1960	

ПРИМЕЧАНИЯ:

- РАСХОД МАТЕРИАЛОВ:
БЕТОН МАРКИ 200 — 88,2 м³
АРМАТУРА КЛАССА А1 — 2810 кг
КЕРАМЗИТОБЕТОН К-100 — 112 м³
- ОБЩИЕ ПРИМЕЧАНИЯ СМ. ЛИСТ АС-5.
- ФУНДАМЕНТЫ ПОД ВОЗВ. В ЗАДАНИЕ СМ. ЛИСТ АС-18.
- ФУНДАМЕНТЫ ПОД ЭКСПЛУАТАЦИОННЫЕ ЛЕСТНИЦЫ СМ. ЛИСТ АС-37.
- КЛАДКУ ЦОКОЛЯ ВЫПОЛНЯТЬ НА ОБЫКНОВЕННОГО ГЛАЗЯНОГО КИРПИЧА МАРКИ 50 МРЗ 25 ГОСТ 530-71 НА РАСТВОРЕ МАРКИ 25.

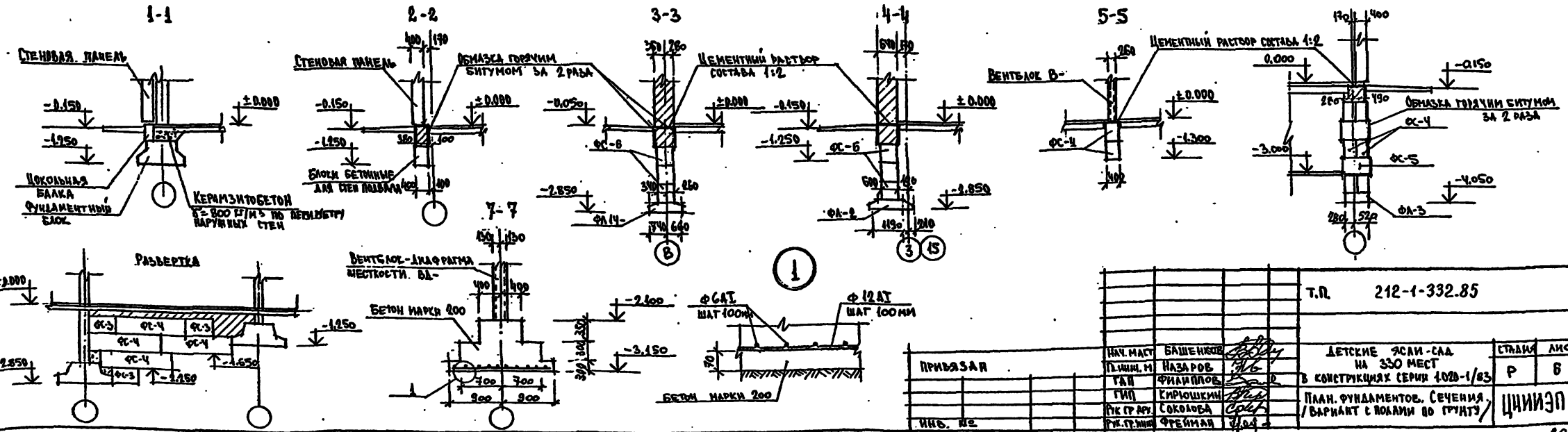

ПРИВЗАН		Т.П. 212-1-332.85		-АС	
ИМЬ. ИЕ	НАЧ. МАСТ. БАШЕНКОВ	ДЕТСКИЕ ЯСАИ-САД НА 350 МЕСТ В КОНСТРУКЦИЯХ СЕРИИ 1.020-1/83		СТРАНА	ЛИСТ
	П.И.И.М. НАЗАРОВ	П.И.И.М. НАЗАРОВ		Р	6
	Г.И.И.М. ФИЛИППОВ	П.И.И.М. ФИЛИППОВ		ЛИСТОВ	
	П.И.И.М. СОКОЛОВА	П.И.И.М. СОКОЛОВА		ЦНИИЭП УЧЕБНЫХ ЗАДАНИЙ	
	П.И.И.М. ФРЕЙМАН	П.И.И.М. ФРЕЙМАН		10007-01	

СЕРИЯ СВАЯНО: БИШИН БЕЛОС СТО ЭТО ИМЕНИ ЖИЛИЩА И ДАТА.

АННОТ I

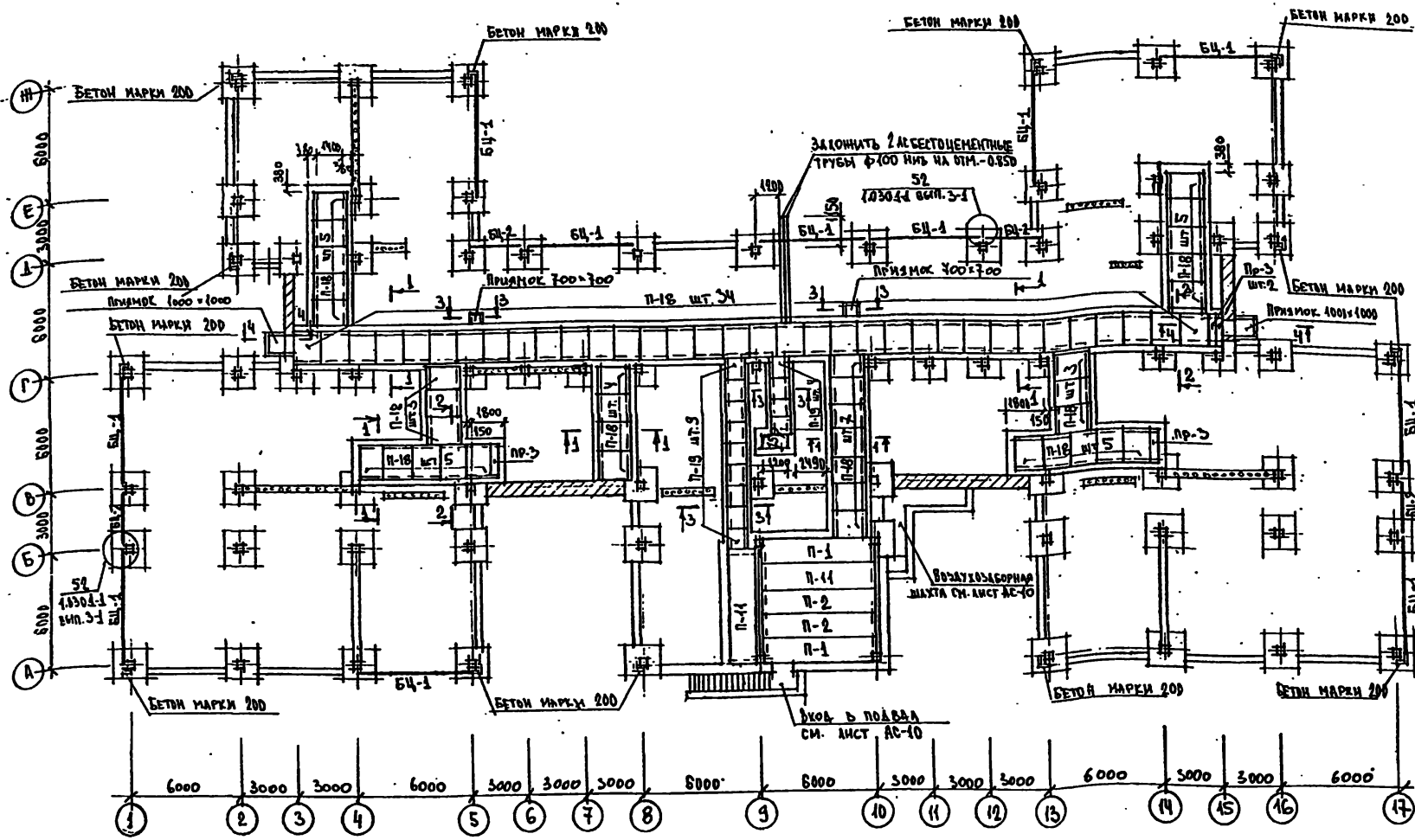

МАРКА ПОС.	ОБОЗНАЧЕНИЕ	НАИМЕНОВАНИЕ	КОЛ.	МАССА ЕД. КГ	ПРИМЕЧАНИЯ
БЖ-1	СЕРИЯ 1.030.1-1 ВМП.1-1	БЖ 60.5.35-А.	11	1470	
БЖ-2		БЖ 30.5.35-А	4	730	
П-1	СЕРИЯ 1.041.1-2 ВМП.1	ПК 56.12-4А-VT-1	2	2000	
П-2		ПК 56.12-4А-VT	2	2000	
П-11		ПК 56.15-4А-VT	2	2600	
П-18	СЕРИЯ 1.245.1-4	ПТ 12.5-16.14	71	448	
П-19		ПТ8-11.9	15	198	
ПР-1	1.138-10 ВМП.1	1ПР1-20.15.227	8	275	
ПР-2		1ПР3-19.12.14	8	75	
ПР-3	1.138-10 ВМП.2	2ПР6-20.38.14	4	275	
ФС-1	ГОСТ 13579-78	ФС 24.5.С-Т	140	1630	
ФС-2		ФС 9.5.С-Т	137	590	
ПР-4	1.138-10 ВМП.1	1ПР1-12.12.14	10	50	
	1.138-10 ВМП.2	2ПР3-11.38.6	8	72	
	ГОСТ 24698-81	А 10-10	2	-	
РЕШЕТКА ОГРАЖДЕНИЯ ПРИЯМКА ИРМ					
1		Л45x4 ГОСТ 8509-72 ^в			
		С=1090	4	11,9	
2		СЕТКА №12-16 ГОСТ 5336-80	1		
		С=1090	1	2,63	

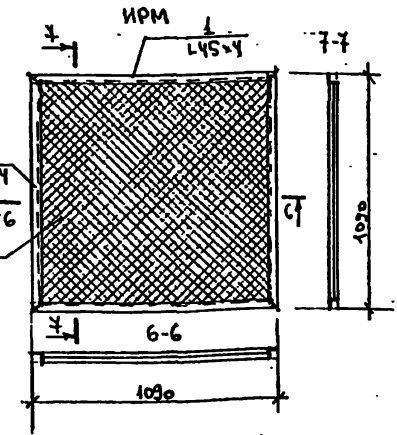
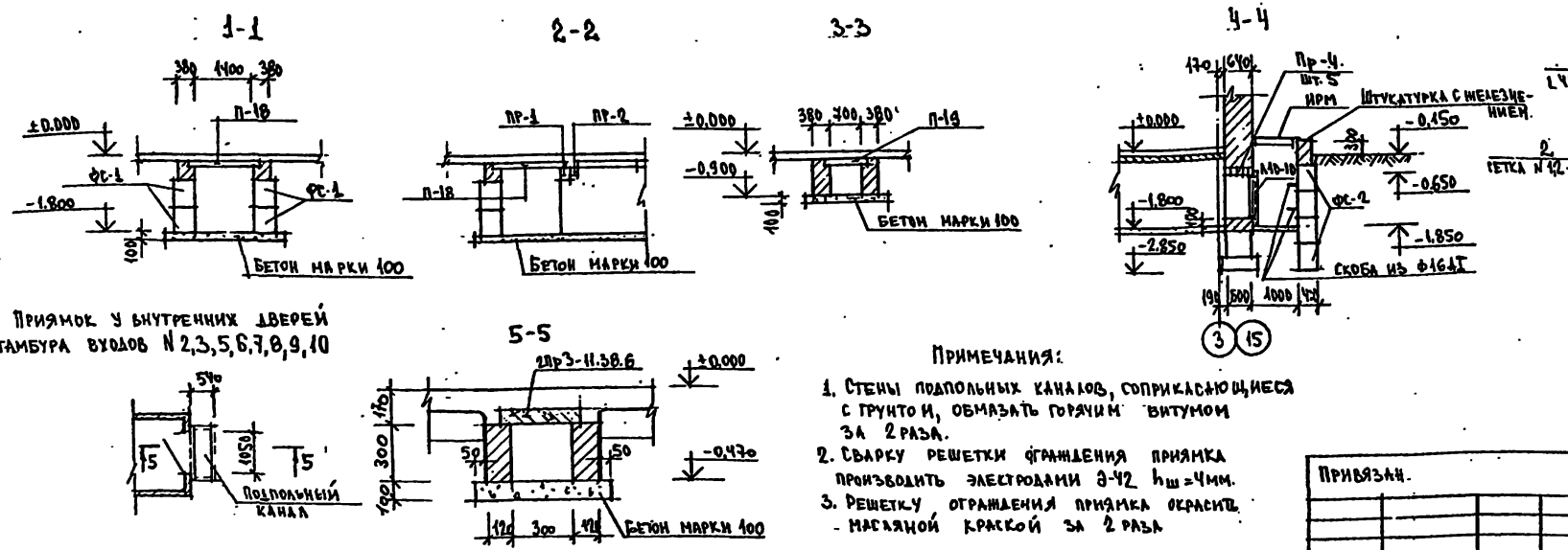

РАСХОД МАТЕРИАЛОВ:
 БЕТОН МАРКИ 100 - 56,4 м³
 БЕТОН МАРКИ 200 - 1,17 м³

- ПРИМЕЧАНИЯ:**
1. Стены подпольных каналов, соприкасающиеся с грунтом, обмазать горячим битумом за 2 раза.
 2. Сварку решетки ограждения приямка производить электродом 3-42 hш=4мм.
 3. Решетку ограждения приямка окрасить масляной краской за 2 раза.

ПРИЯМОК у Внутренних Дверей Тамбура ВУДОВ №2,3,5,6,7,8,9,10

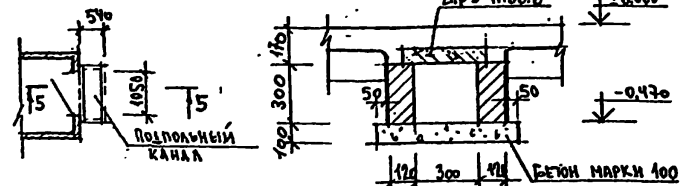

		г.п.	212-1-392.85	- АС
ИМ. НАС.	БАШЕНКОВ			
П.ИМ. И.	НАЗАРОВ	ДЕТСКИЕ ЯСАИ-САА НА 330 МЕСТ В КОНСТРУКЦИЯХ СЕРИИ 1.080-1/85		
Г.И.П.	ФИЛИППОВ	СЛ.И.Я.	И.И.С.	И.И.С.О.В.
Р.У.С.А.Р.У.	СОКОЛОВА	Р	7	
Р.У.С.Г.Р.И.И.Н.	ФРЕЙМАН	ПЛАН ПОДПОЛЬНЫХ КАНАЛОВ СИСТЕМА РАСПОЛОЖЕНИЯ ЦОКОЛЬНЫХ БЛОКОВ.		
И.И.В. №		ЦНИИЭП УЧЕБНЫХ ЗАДАНИЙ.		

АННОТ 1

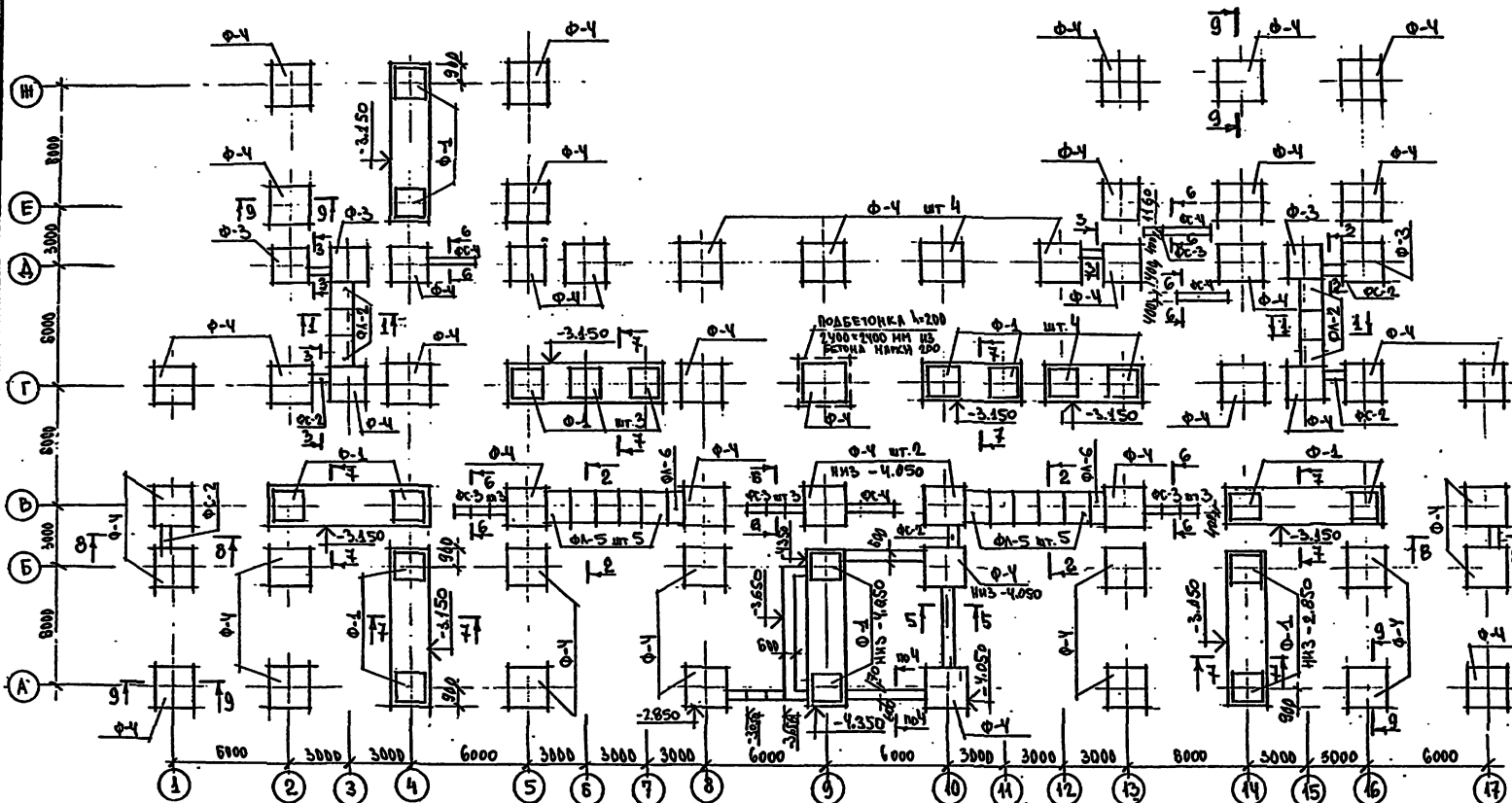

МАРКА ПОС.	ОБОЗНАЧЕНИЕ	НАИМЕНОВАНИЕ	КОЛ.	МАССА ЕД, КГ	ПРИМЕЧАНИЯ
Ф-1	СЕРИЯ 1.020-1/85 ВМ-1	1Ф12.8-2	19	1900	
Ф-3		1Ф16.8-2	4	3500	
Ф-4		1Ф21.8-2	52	4500	
СЕРИЯ 1.112-5 ВМ-1					
ФА-2		ФА14.12-1	6	1040	
ФА-5		ФА16.12-1	10	1215	
ФА-6		ФА16.8-1	2	800	
ФС-2	ГОСТ 15573-78	ФСС 9.5.6-Т	16	590	
ФС-3		ФСС 9.4.6-Т	28	340	
ФС-4		ФСС 24.4.6-Т	10	1300	
ФС-5		ФСС 9.6.6-Т	70	700	
ФС-6		ФСС 24.6.6-Т	66	1960	
ПР-4	1.138-10 ВМ-1	1ПР1-12.12.14	10	50	
	ГОСТ 24698-81	А10-10	2	-	

ПРИМЕЧАНИЯ:

- Сечение 4-4 и 7-7 см. лист АС-6.
- Общие примечания см. лист АС-5.
- Обратную засыпку пазух выполнять после устройства армированной стяжки и монтажа плит перекрытия. Засыпку пазух следует выполнять равномерно по периметру здания.
- Расход материалов
Бетон марки 200 - 89,4 м³
Арматуры класса А-I - 2840 кг
- Фундаменты под входы в здание см. лист АС-18.
- Фундаменты под эвакуационные лестницы см. лист АС-37.
- Отметка низа фундаментов, не указанных на плане, принята - 2.850
- Кладку цоколя выполнять из обыкновенного глиняного кирпича марки 50 МРЗ-25 ГОСТ 530-71 на растворе марки 25.

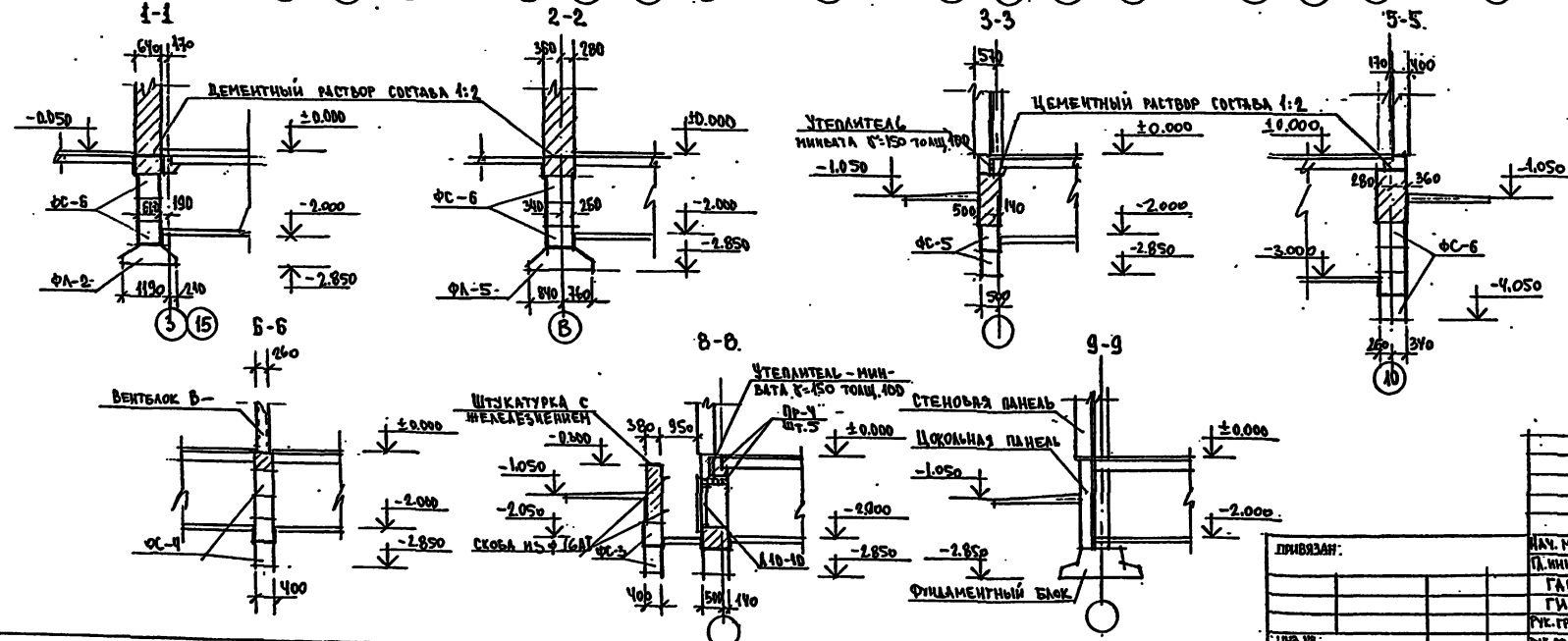

Т.П. 212-1-332.85		- АС	
НАЧ. МАСТ. РАШЕНКОБ	ФАШЕНКОБ	ДЕТСКИЕ ЯСЛИ-САД НА ЗОМЕСТЬ В КОНСТРУКЦИЯХ СЕРИИ 1.020-1/83	СТАДИЯ ЛИСТ
П.И.И.М. НАЗАРОВ	НАЗАРОВ		Д
Г.А.П. ФЛАЙНОВ	ФЛАЙНОВ		8
Г.И.П. КИРЮШКИН	КИРЮШКИН		
Р.С.Г.Р.А.Р. БОКОЛОВА	БОКОЛОВА	ПЛАН ФУНДАМЕНТОВ СЕЧЕНИЯ (ВАРИАНТ 6 ТЕХНОЛОГИИ)	ЦНИИЭП
П.С.Г.Р.И.И.Н. ФРЕЙМАН	ФРЕЙМАН		УЧЕБНЫЙ ЗАДАНИЕ

АЛБОН I

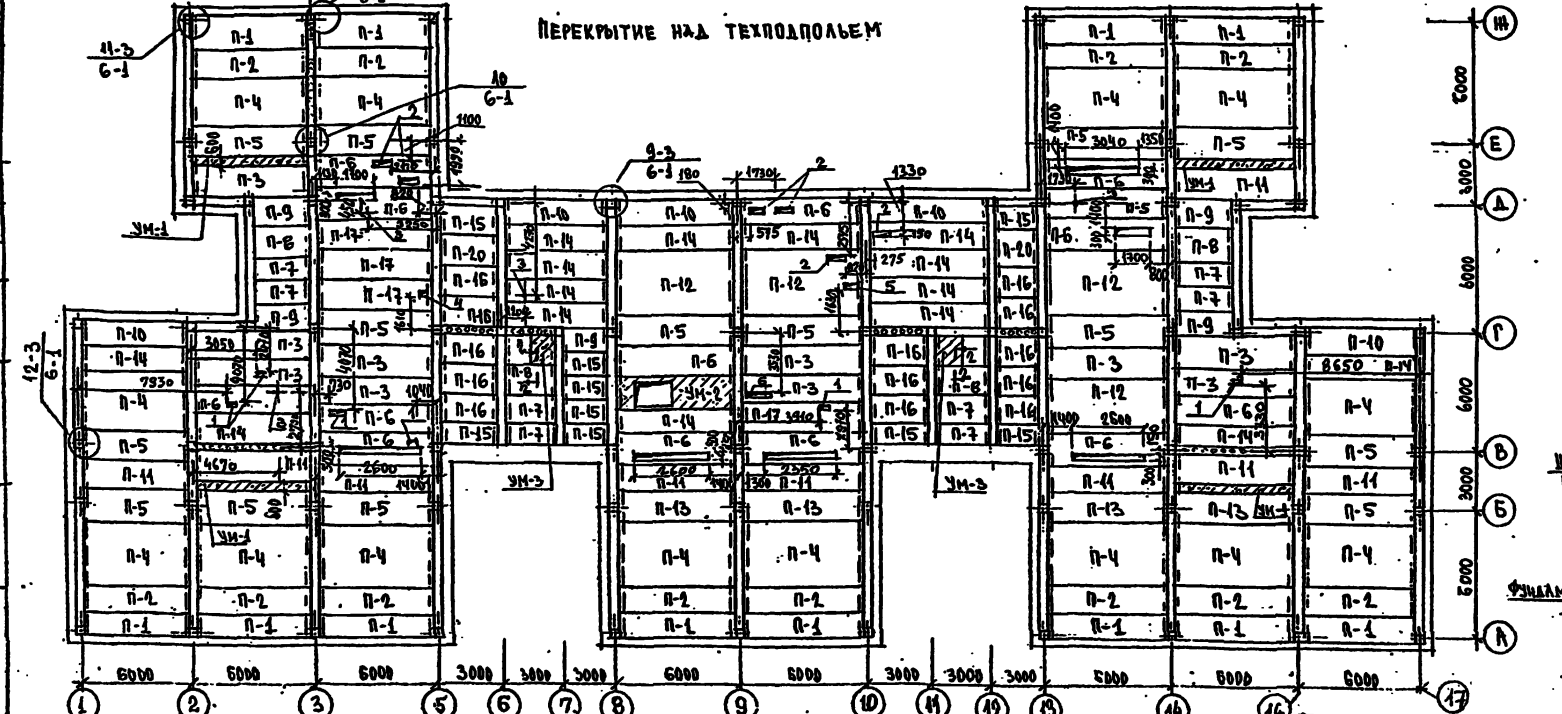
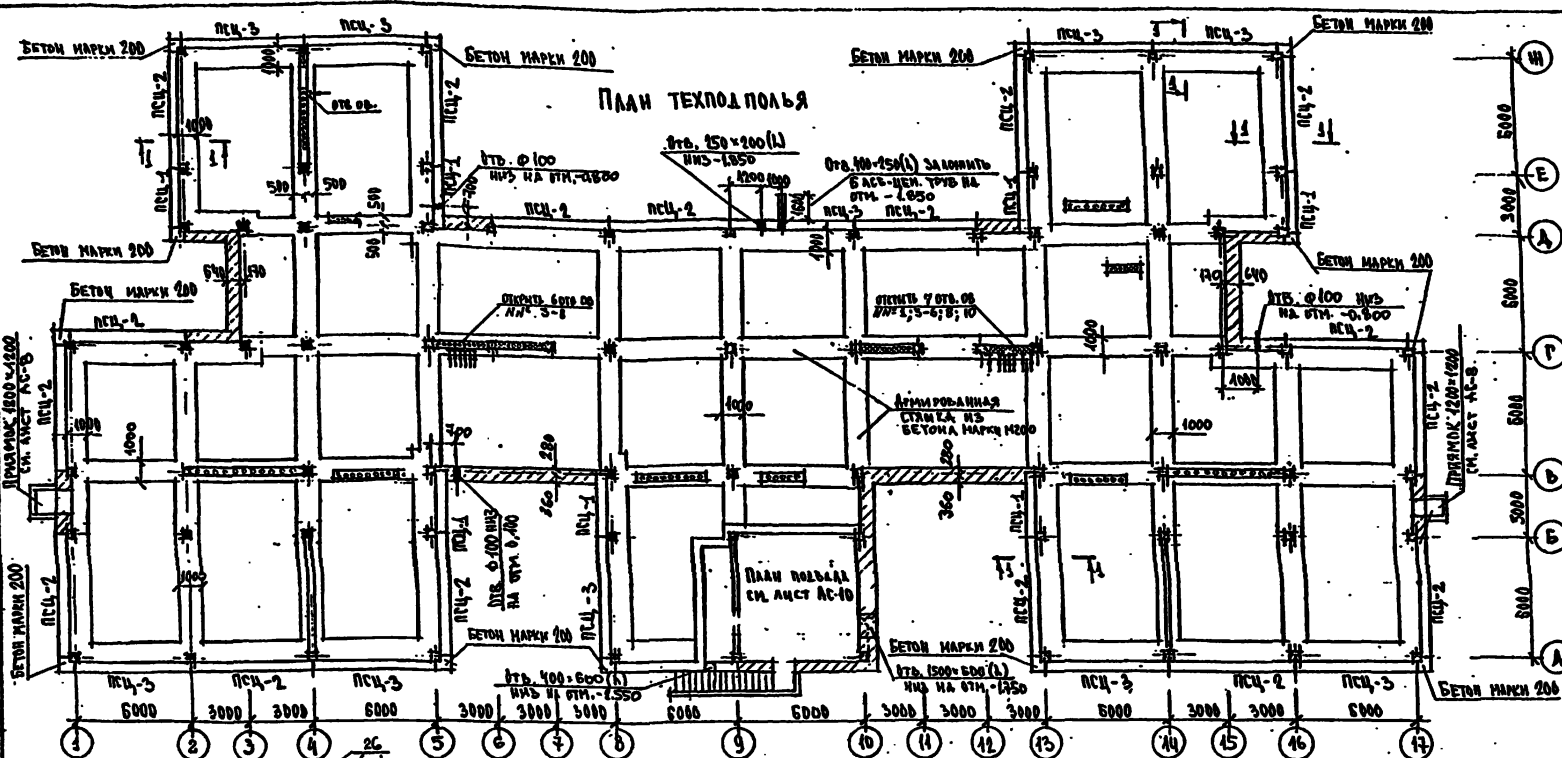

МАРКА ПОС.	ОБОЗНАЧЕНИЕ	НАИМЕНОВАНИЕ	КОЛ.	МАССА ЕД. КГ	ПРИМЕЧАНИЯ
П-1	СЕРИЯ 1.041.1-2 ВМП.1	ПК 56.12 - 4АТV(AV)Т-1	12	2000	
П-2		ПК 56.12 - 4АТV(AV)Т	12	2000	
П-3		ПК 56.15 - 7АТV(AV)Т	10	2600	
П-4		ПК 56.30 - 5АТV(AV)Т	14	5000	
П-5		ПК 56.15 - 7АТV(AV)Т-2	15	2600	
П-6	СЕРИЯ 1.041.1-2 ВМП.6	ПК 56.15-10А IVТ	13	2870	
П-7	СЕРИЯ 1.041.1-2 ВМП.5	ПК 27.12-5 АШТ	8	900	
П-8		ПК 27.15-6 АШТ	4	1500	
П-9		ПК 27.12-8 АШТ-2	5	900	
П-10	СЕРИЯ 1.041.1-2 ВМП.1	ПК 56.12 - 9АТV(AV)Т-1	5	2000	
П-11		ПК 56.15 - 4АТV(AV)Т	9	2600	
П-12		ПК 56.30 - 6АТV(AV)Т	4	5000	
П-13		ПК 56.15 - 4АТK(AV)Т-2	4	2600	
П-14		ПК 56.12 - 7АТV(AV)Т	15	2000	
П-15	СЕРИЯ 1.041.1-2 ВМП.5	ПК 27.12-8 АШТ	9	900	
П-16		ПК 27.15-10 АШТ	13	1500	
П-17	СЕРИЯ 1.041.1-2 ВМП.1	ПК 56.15 - 13АТV(AV)Т	4	2600	
ПСЦ-1	СЕРИЯ 1.030.1-1	ПСЦ 30.21.3.5-А	7	3300	
ПСЦ-2	ВМП. 1-1	ПСЦ 10.21.3.5-А	16	6620	
ПСЦ-3	АЛБОН IV	ПСЦ 60.21.3.5-А-1	10	6620	
П-20	1.041.1-2 ВМП.6	ПК 26.15-10Т	2	1500	
	1.020-1/83 6-1,7-1	МС-11	10	1,61	
		МС-13	18	0,73	
		МС-14	18	0,66	
		МС-15	18	0,45	
		МС-18	60	0,41	
		МС-19	60	0,51	
		МС-26	36	3,2	
		МС-1	68	0,26	

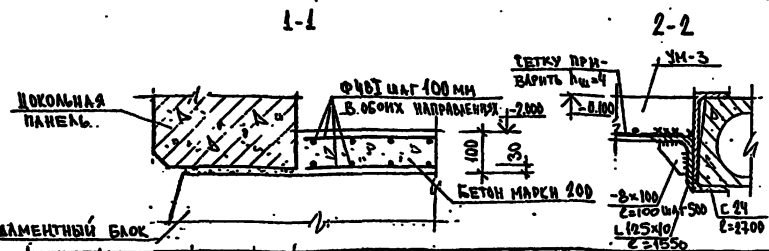

- ПРИМЕЧАНИЯ
1. МОНОЛИТНЫЕ УЧАСТКИ ПЕРЕКРЫТИЯ СМ. ЛИСТ АС-31
 2. МОНТАЖНЫЕ УЗЛЫ ПЕРЕКРЫТИЙ ВАНЫ ПО СЕРИИ 1.020-1/83 ВМП.6-1
 3. УСПАКАЮЩИЕ ОТВЕРСТИЯ СМ. ЛИСТ АС-30
 4. ОТВЕРСТИЯ В ПАНЕЛЯХ П-6 ВЫПОЛНЯТЬ В ЗАВОДСКИХ УСЛОВИЯХ
 5. ОТВЕРСТИЯ В ПУСТОТЫХ ПАНЕЛЯХ ПЕРЕКРЫТИЯ ПРОБИВАТЬ
 6. РАСХОД МАТЕРИАЛОВ НА АРМИРОВАННУЮ СТАНКУ: БЕТОН МАРКИ 200 - 483 м³
 7. РАСХОД БЕТОНА МАРКИ 200 НА МОНОЛИТНЫЕ УЗЛЫ - 0,52 м³
 8. РАСХОД МЕТАЛЛА С 24-64,8 КГ, L125x40 - 34,6 КГ

ТТЛ	212-1-332.85	-АС
И.М.М. БАШЕНКО	И.М.М. НАЗАРОВ	ДЕТСКИЕ ДСАИ-САД НА 330 МЕСТ В КОНСТРУКЦИЯХ СЕРИИ 1.030-1/83
Г.П. ФИЛИППОВ	Г.П. КИРЮШКИН	СТАЛЬ
Р.Т.Р. СУКОЛОВА	Р.Т.Р. ФРЕЙДАН	ЛИСТ
С.И.И. ЮШИНА	С.И.И. ЮШИНА	ЛИСТОВ

ПРИВЯЗКА

И.М.М. ИЮШИНА

ЦНИИЭП УЗЕВНЫХ ЗДАНИЙ

ПЛАН ПОДВАЛА

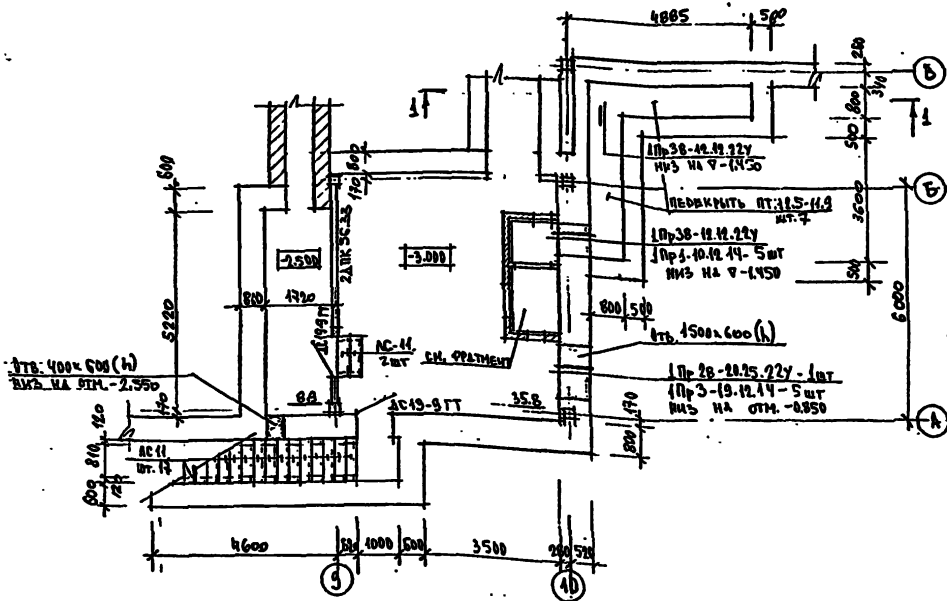

ФРАГМЕНТ ПЛАНА ПОДВАЛА

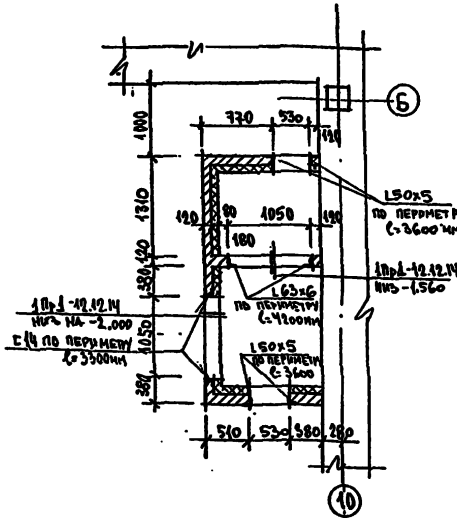

1-1

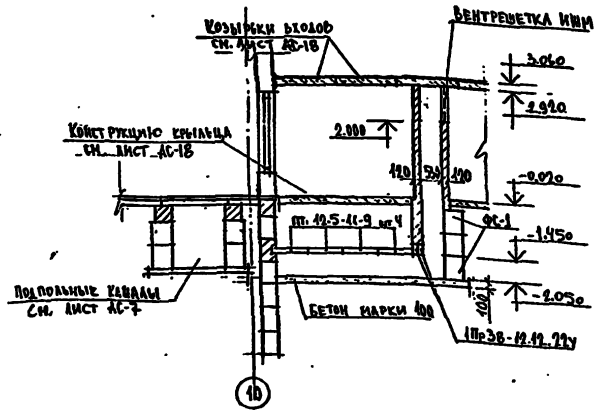

ДЕТАЛЬ УТЕПЛЕНИЯ СТЕН ВЕНТКАМЕРЫ

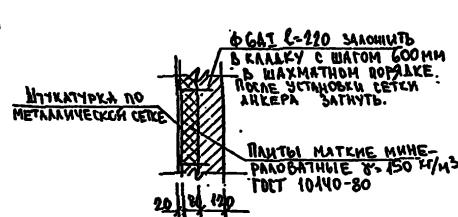

ДЕТАЛЬ УТЕПЛЕНИЯ ПОТОЛКА ВЕНТКАМЕРЫ

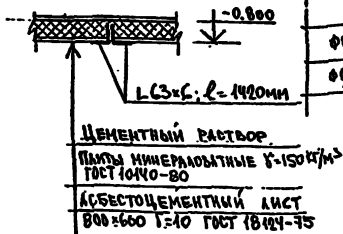

ВЕНТРЕШКА ИИИМ

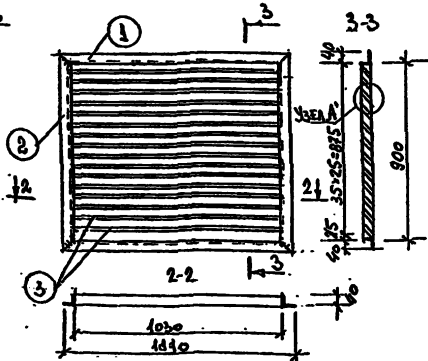

МАРКА ПОС.	ОБОЗНАЧЕНИЕ	НАИМЕНОВАНИЕ	КОЛ.	МАССА в кг	ПРИМЕР.
		ПАНТЫ ПЛОСКИЕ			
	Л 425.1-4	ПТ 12.5-11.9	7	188	
		СТУЛЕНИ			
	ГОСТ 8743-81	АС 11	18	113	
		ПРЕМЫЧКИ			
	Л 158-10 640.1	1ПР 1-10.12.14	5	50	
		1ПР 38-12.12.227	3	75	
		1ПР 1-12.12.14	2	50	
		1ПР 5-19.12.14	5	75	
		1ПР 28-20.25 227	1	275	
		ВЕНТРЕШКА ИИИМ			
1		Л 140x4 ГОСТ 8503-72*			
		С=1110	2	533	
2		Л 140x4 ГОСТ 8503-72*			
		С=980	2	484	
3		-SSx4 ГОСТ 103-76*			
		С=1050	25	13,2	
		ДВЕРИ ПОДВАЛЬНЫЕ			
	ГОСТ 24698-81	АС 19-3 ГТ	2	-	
		БЛОКИ БЕТОННЫЕ СТЕН ПОДВАЛОС			
Ф0-1	ГОСТ 13573-78	ФБС 24.5.6-Т	6	140	
Ф0-2		ФБС 9.5.6-Т	12	117	

ПРИМЕЧАНИЯ:

- СВЯЗКИ ПРОИЗВОДИТЬ ЭЛЕКТРОДЛИН 3-42 h_{св} = 4 мм
- РАСХОД МАТЕРИАЛОВ:
 Л 63x6 - 121 кг
 Л 50x5 - 27,1 кг
 С 14 - 40,6 кг
 АСБЕСТОЦЕМЕНТНЫЙ ЛИСТ - 4,54 м²
 ЛИСТЫ МИНЕРАЛОВАТНЫЕ - 16,62 м²

		Т П	212-1-332.85	- АС
ИЛ. ИМ. И.	И. А. НАЗАРОВ	ИЛ. ИМ. И.	И. А. НАЗАРОВ	ИЛ. ИМ. И.
Г. А. П.	Ф. И. ФИЛИПОВ	Г. А. П.	Ф. И. ФИЛИПОВ	Г. А. П.
Р. У. Г. Р. А. Д.	С. Ю. СОКОЛОВА	Р. У. Г. Р. А. Д.	С. Ю. СОКОЛОВА	Р. У. Г. Р. А. Д.
Р. У. Г. Р. И. М.	Ф. Р. ФРЕЙДЛИН	Р. У. Г. Р. И. М.	Ф. Р. ФРЕЙДЛИН	Р. У. Г. Р. И. М.
А. Р. Х.	Ш. И. ШИШКОВА	А. Р. Х.	Ш. И. ШИШКОВА	А. Р. Х.
ПРИВЯЗАН		ДЕТСКИЕ ЯСЛИ-САД НА 350 МЕСТ С КВАРТИРНЫМИ СЕРВИС 1010-1/83		СТАДИЯ
ИНВ. №		ПЛАН ПОДВАЛА ВОЗДУХОЗАБОРНАЯ ШКАТА.		ЛИСТ
				10
				УЧЕБНИК ЗАДАНИИ

АЛБЕОМ I

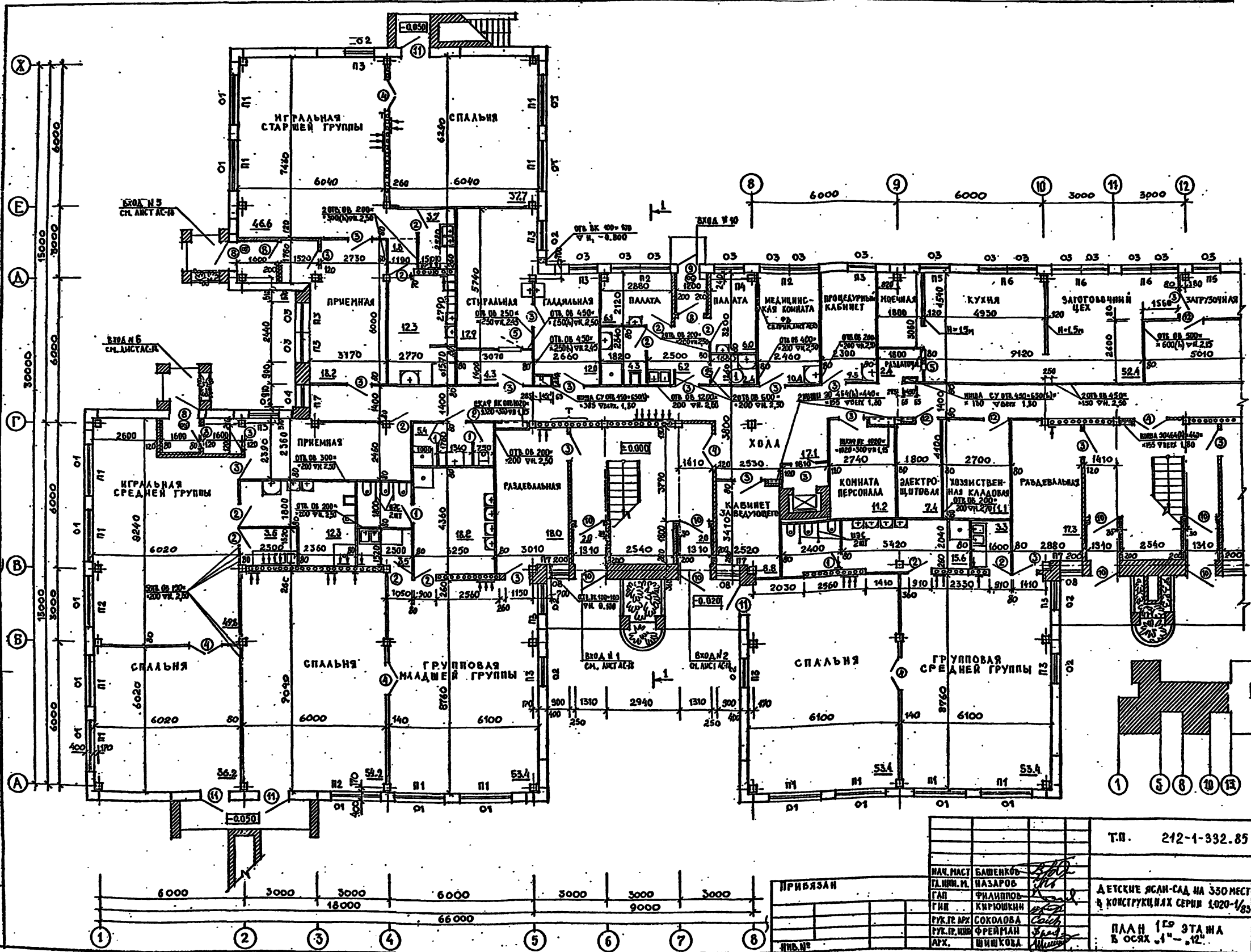

ПРИМЕЧАНИЕ:
 ДАННЫЙ ЛИСТ СМ.
 СОБЕСТНО С ЛИСТОМ
 АС-15

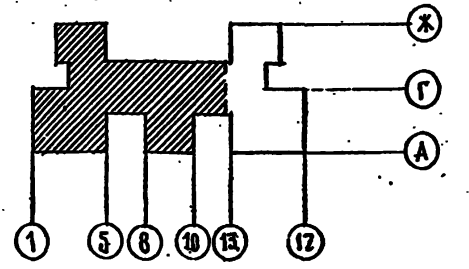

ТО МАШИНА
 СТО БАНИН
 ЭТО БЕЛОЕ

ЭТО НА ПОДА. БОДВИСЬ И ДА К. БСАМЕЛ ИДЕ

ПРИВЯЗКА		Т.П. 212-1-332.85	АС
НАЧ. МАСТ. БАШЕНКО	БАШЕНКО		
ТАМН. П. НАЗАРОВ	НАЗАРОВ		
ГАП. ФИЛИППОВ	ФИЛИППОВ		
ГИП. КИРЮШКИН	КИРЮШКИН		
РУК. Г. АРХ. СОКОЛОВА	СОКОЛОВА		
РУК. П. ИИИ. ФРЕЙДАН	ФРЕЙДАН		
АРХ. ШИШКОВА	ШИШКОВА		
		ДЕТСКИЕ ЯСЛИ-САД НА 350 МЕСТ В КОНСТРУКЦИОНАХ СЕРИИ К020-1/83	СТРАНА ЛИСТ Р 12
		ПЛАН 1 ^{го} ЭТАЖА В ОСЯХ А-Ж И 1-17	УЧЕБНИК ЗАДАНИЙ

10.02.83

АЛБОМ I

СПЕЦИФИКАЦИЯ СТОЛЯРНЫХ ИЗДЕЛИЙ ДЛЯ 1^{ого} ЭТАЖА.

МАРКА ПОЗИЦИИ	ОБОЗНАЧЕНИЕ	НАИМЕНОВАНИЕ	КОЛ-ВО		МАССА КГ	ПРИМЕЧАНИЕ	
			ДЕТ	УЧЕБ			
1	2	3	4	5	6	7	
1	ДВЕРИ ДЕРЕВЯННЫЕ ВНУТРЕННИЕ	ИСТ 6629-74	ДГ 21-8	4	8		
2			ДГ 21-9	14	19		
3			ДГ 21-10	10	25		
4			ДГ 21-13	-	9		
5			ДГ 21-13	-	9		
12	ДВЕРИ ДЕРЕВЯННЫЕ НАРУЖНЫЕ	ГОСТ 24698-81	ДН 21-10 ЦР2П	5	11		
9			ДН 21-9 ЦР2П	1	1		
10			ДН 21-13 ЦР2П	4	8		
11	БАЛКОННАЯ ДВЕРЬ	ИДН-1	4	7			
01	ОКОННЫЕ БЛОКИ С ТРОЙНЫМ ОСТЕКЛЕНИЕМ	ГОСТ 16289-80	ОРС 21-21Г	-	28		
02			ОРС 21-12 В	-	8		
03			ОРС 12-12 В	-	19		
04			ОРС 21-9 В	-	2		
05			ОРС 15-9	-	4		
06			ОРС 6-9	-	1		
07			ОРС 6-9	-	5		
П1	ДОСКИ ПОДОКОННЫЕ ДЕРЕВЯННЫЕ	ГОСТ 17280-79	ПД 25-35	-	25		
П2			ПД 22-35	-	6		
П3			ПД 13-35	-	16		
П4			ПД 14-40	-	1		
П5			ПД 13-20	-	2		
П6			ПД 22-20	-	3		
П7			ПД 10-40	-	6		
	ОГРАЖДЕНИЕ РАДИАТОРОВ	СТОЛЯРНАЯ ВАЛТА			120,0 ПМ	СМ. ИСТ АС-4	
9	ЭКРАН САНУЗЛОВ	ИЭС			-	6	СМ. ДАБОВЫЙ ИСТМ 1-3

ПРИМЕЧАНИЯ.

- Данный ИСТ см совместно с ИСТОМ АС-12
- Цифрой ① на плане 1^{ого} этажа в осях 1'-12' обозначено помещение для приготовления дезинфицирующих средств.
- В двух дверных блоках ДГ 21-10, обозначенных на плане 1^{ого} этажа позицией 5, выполнить раздаточное окно 600 x 800 мм, низ на отл. 0,760.
- Между междупольной комнатой и лоджией предусматривается остекленная фрамуга Ф8 (15-10 по серии 1.136-12 вып.1. Низ на отл. 1,200).
- В кирпичных перегородках над дверными проемами уложить перемычки 1Ф1-12, 12, 14 - 22Ф 1Ф2 - 15, 12, 14 - 1шт. Низ на отл. 2,100 и 5,400.

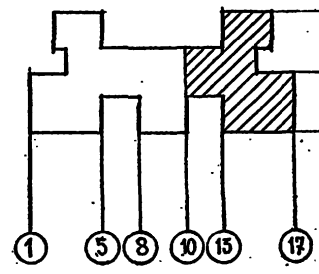

- Ж Двери лестничных клеток выдолбить с уплотнением притворов и самоакрывающимися, путем установки пружин по ГОСТ 6765-68.
- Г Двери перед шахтой лифта выдолбить с уплотнением притворов и самоакрывающимися, путем установки пружин по ГОСТ 13765-68.
- А Фрамугу выполнить по ГОСТ 16289-80 длиной 984 мм.

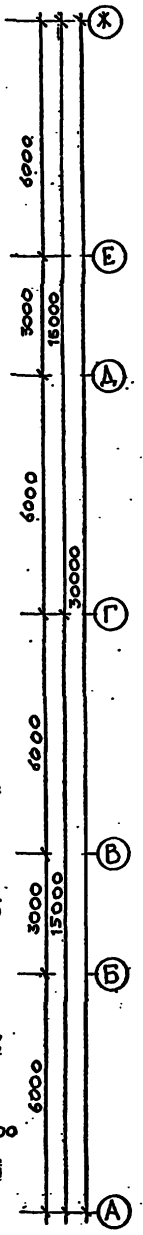
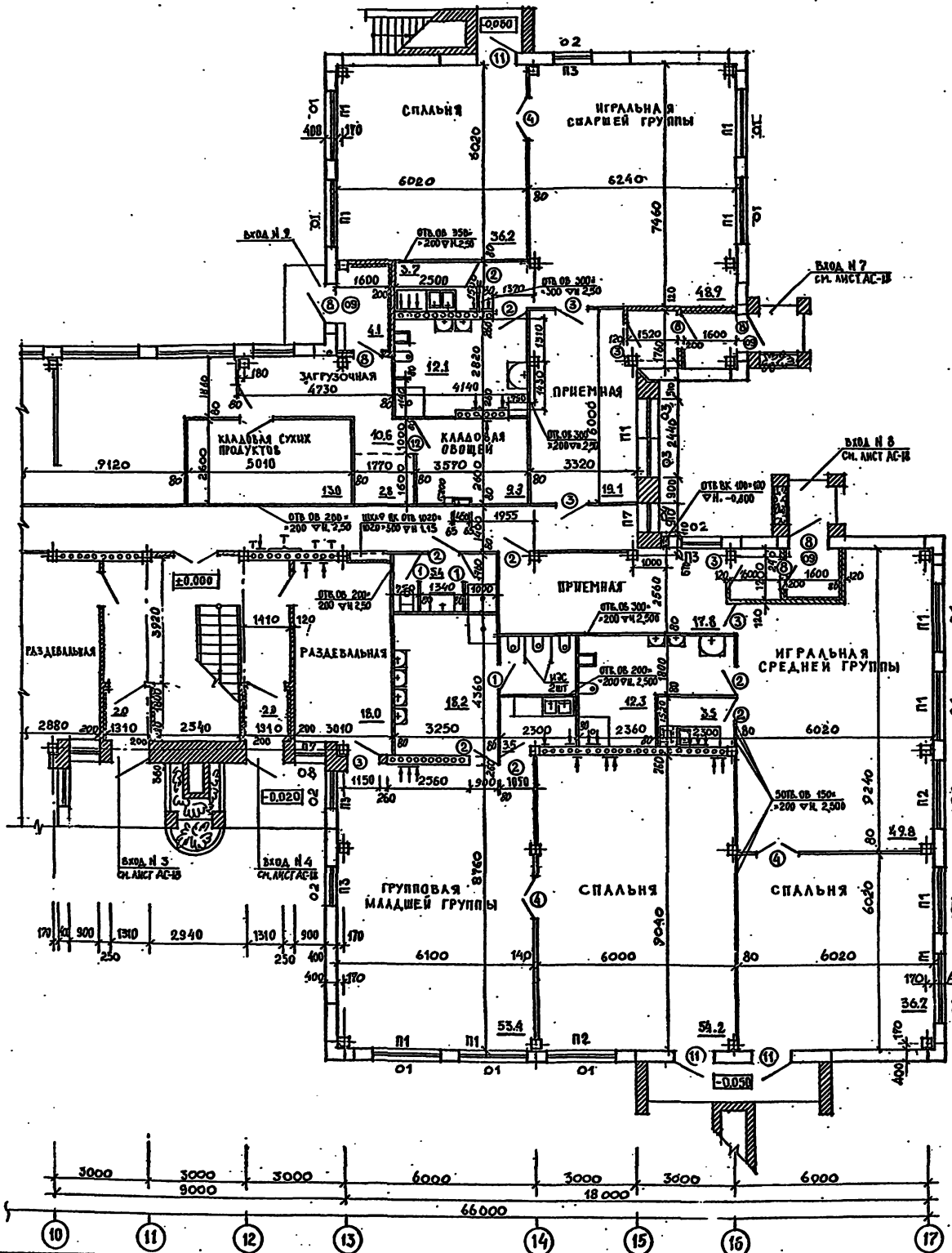

Т.П. 212-1-332.85		АС
НАЧ. МАСТ. БАШЕНКО	ПА. ИНЖ. И. НАЗАРОВ	ДЕТСКИЕ ЯСАИ-САД НА ЗСОМЕСТ В КОНСТРУКЦИЯХ СЕРИИ 1020-1/85
ГАП ФИЛИППОВ	ГИП КИРИШКИН	СТАНДАРТ ИСТ АИСТ 66
РУК. РАБ. СОКОЛОВА	РУК. РАБ. ФРЕУМАН	П. 13
АРХ. ШИШКОВА		УЧЕБНЫХ ЗАДАНИЙ

ПРИВЯЗАН	
ИЧЕ №	

АЛЬБОМ I

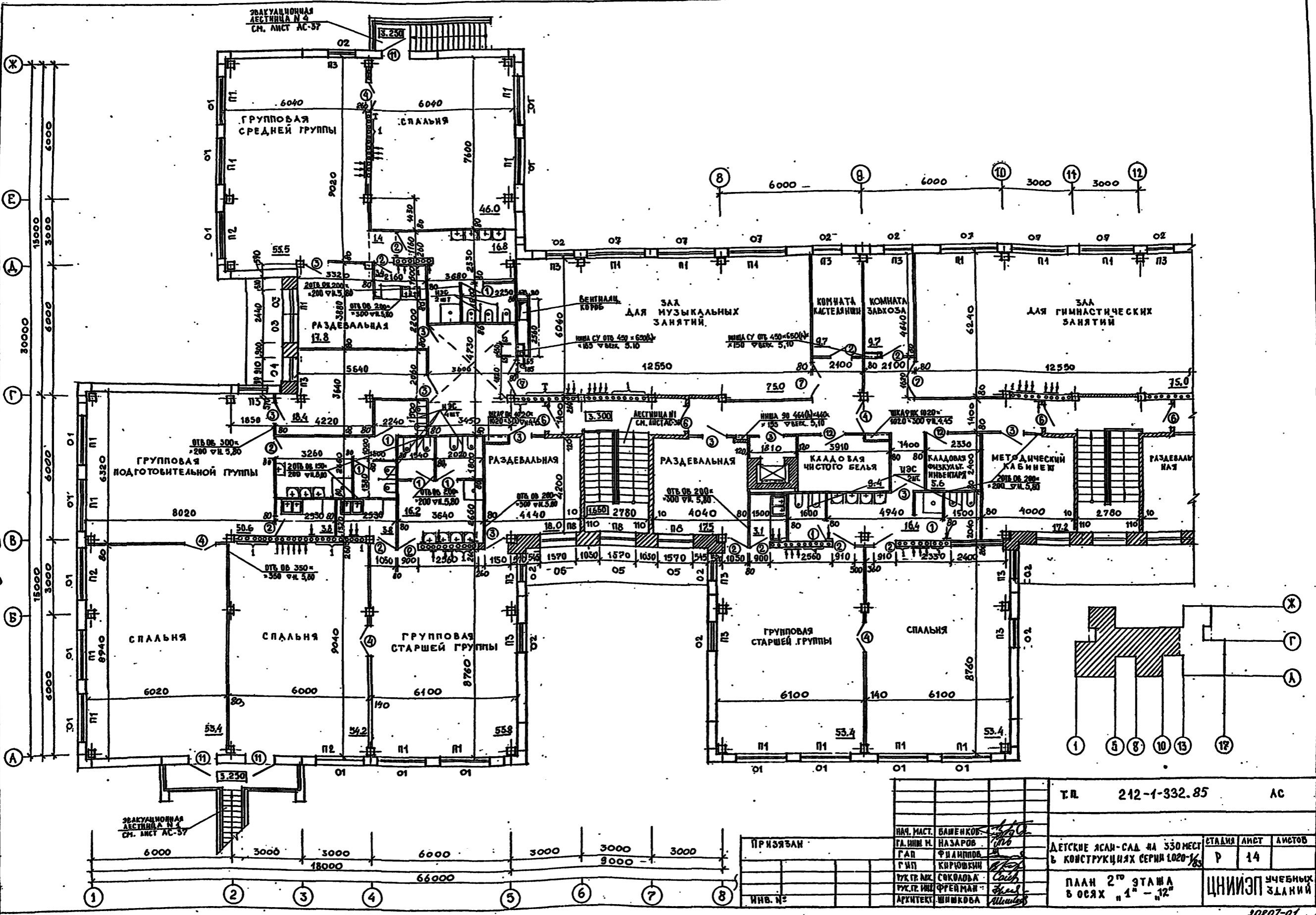

ТО МАЛЫША
СТО БАВМН
ЭТО БЕЛОЕ

ИВ. № ПОСЛ. ПОДПИСЬ И ДАТА ВЗНЕСИ ИЛИ

ПРИЗЫРАН		Т.р. 212-1-332.85		АС	
НАЧ. МАСТ. ГА. ИИИ И. ГАП	БАШЕНКОБ. НАЗАРОВ	ФА. ИИИ И. ФИЛИППОВ	ДЕТСКИЕ ЯСЛИ-САД НА 330 МЕСТ	СТАЛИЯ	ЛИСТ
УК. ГР. ИИИ. ФРЕЙМАЯ	СОКОЛОВА	КИРЮШКИН	В КОНСТРУКЦИЯХ СЕРИИ 1020-1/83	Р	14
АРХИТЕКТ. ИИИИКОБА	ИИИИКОБА	ИИИИКОБА	ПЛАН 2 ^{ГО} ЭТАЖА	ЦНИИЭП УЧЕБНЫХ ЗДАНИЙ	
ИНВ. №			В Осях "1" - "12"		

АЛБОМ I

СПЕЦИФИКАЦИЯ СТОЛЯРНЫХ ИЗДЕЛИЙ ДЛЯ 2-ГО ЭТАНА

МАРКА ПОЗИЦИЙ	ОБОЗНАЧЕНИЕ	НАИМЕНОВАНИЕ	КОЛ-ВО		МАССА КГ	ПРИМЕЧАНИЕ			
			ДЕЯ	ВСЕГО					
1	ДВЕРИ ДЕРЕВЯННЫЕ ВНУТРЕННИЕ	ГОСТ 6629-74	1	5	130				
1			ДГ 21-8	7			5	12	
2			ДГ 21-9	9			8	17	
3			ДГ 21-10	9			8	17	
4			ДГ 21-13	-			-	8	
6			ДГ 21-10	2			2	4	
7			ГОСТ 6629-74	ДГ 24-15			-	4	
12			ГОСТ 1234-567	ДГ 2-07			1	2	
11			БАЛКОННАЯ ДВЕРЬ	ИДН			3	3	6
07			ОКОННЫЕ БЛОКИ С ТРОЙНЫМ ОСТЕКЛЕНИЕМ				ГОСТ 16289-80	ОРС 21-24 В	-
01				ОРС 21-21 Г				-	30
02	ОРС 21-12 В	-		15					
03	ОРС 12-12 В	-		4					
04	ОРС 21-9 В	-		2					
05	ОРС 12-15 В	-		6					
П1	ДОСКИ ПОДОКОННЫЕ ДЕРЕВЯННЫЕ	ГОСТ 17280-79	ПА 25-35	-	32				
П2			ПА 22-35	-	6				
П3			ПА 13-35	-	18				
П8			ПА 16-25	-	6				
	ОГРАЖДЕНИЕ РАДИАТОРОВ	СТОЛЯРНАЯ ПАНТА			130,0 ПМ				
3	ЭКРАН САУЗЛОВ	ИЭС	-	14					

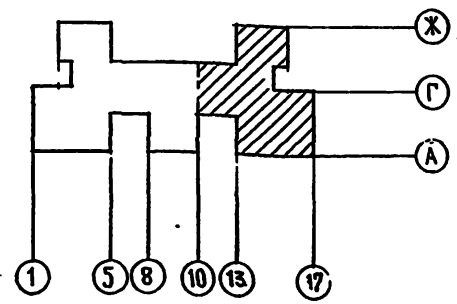
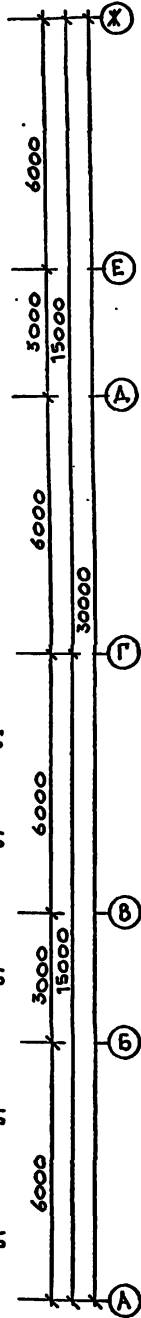
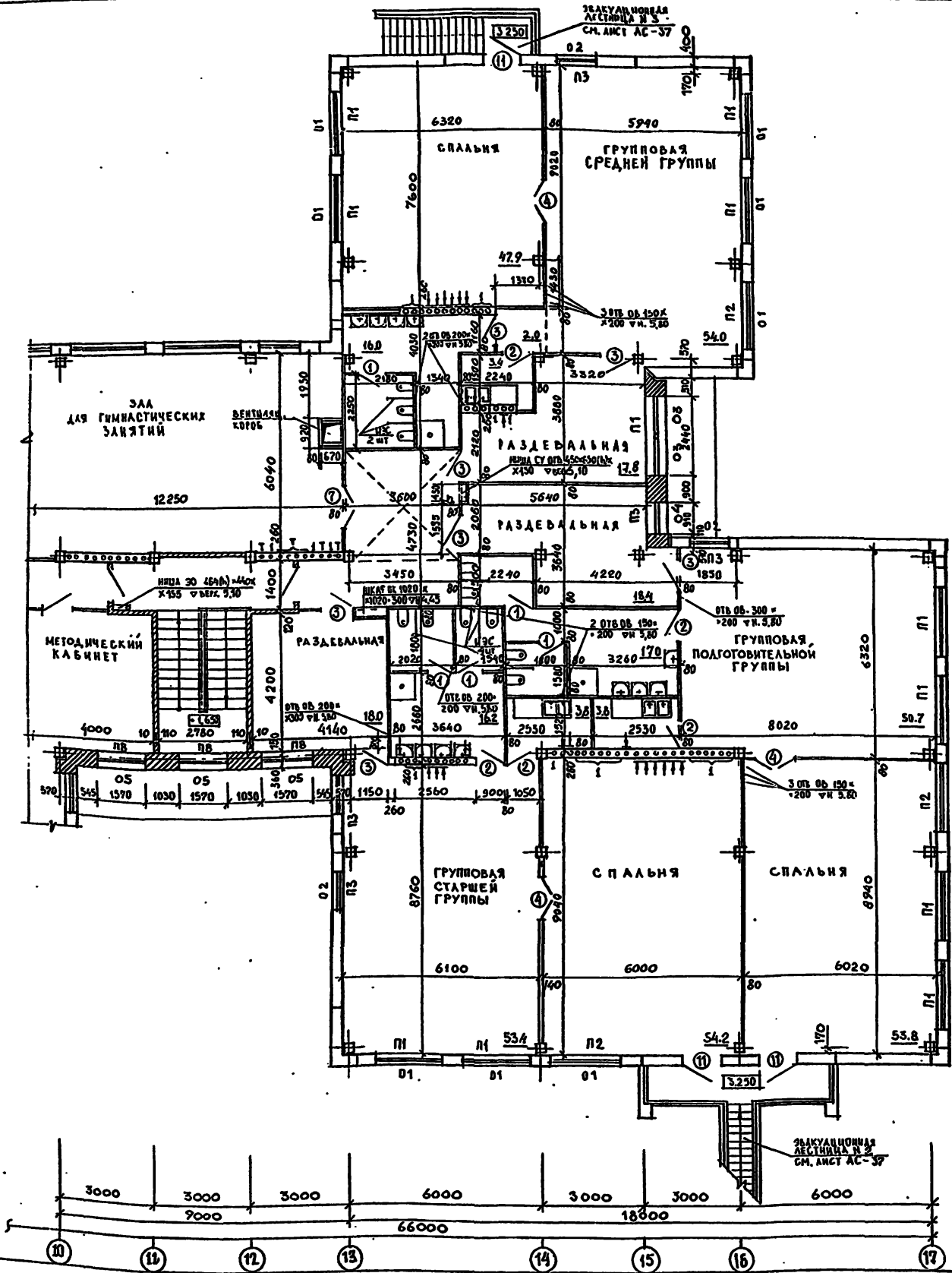

ПРИВЯЗКА		Т.П. 212-1-332.85		АС	
ИМЯ	ФАМИЛИЯ	СТАДИЯ	ЛИСТ	ЛИСТОВ	
НАЧ. МАСТ. БАШЕНКОВ	П. ИМ. М. НАЗАРОВ	Р	15		
ГЛАВ. ФАЙЛДРОВ	ГИП. КИРЮШКИН	ДЕТСКИЕ ЯСА-САД НА 330 МЕСТ В КОНСТРУКЦИЯХ СЕРИИ 1.020-1/85			
РУК. ГР. ИИ. СОКОЛОВА	РУК. ГР. ИИ. ФРЕЙМАН	ПЛАН 2 ЭТАНА В ОСЯХ 10 ^А -17 ^А			
АРХИТЕКТ. ШИШКОВА		ЦНИИЭП УЧЕБНЫХ ЗАДАНИЙ			

АЛБСОМ I

ФАСАД В ОСЯХ 1-17

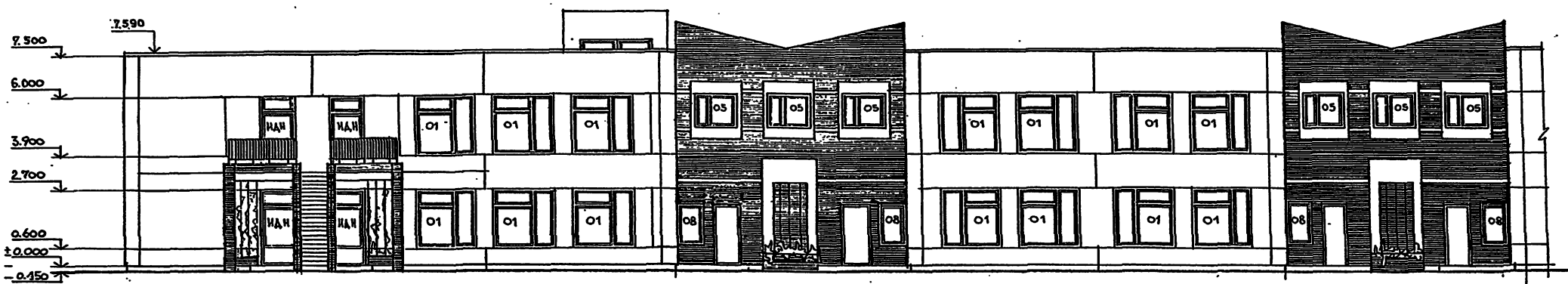

ВАРИАНТ С ТЕХНОПОДЪЕМОМ

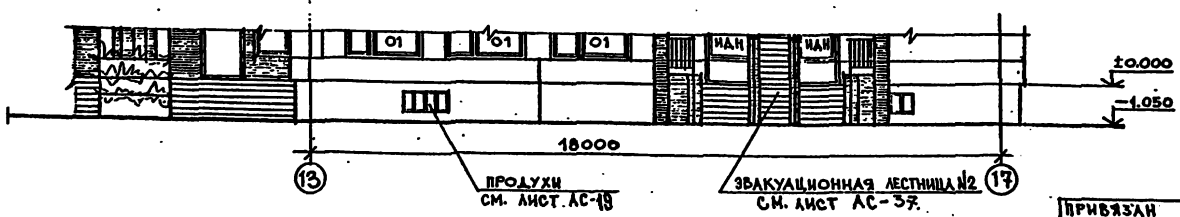
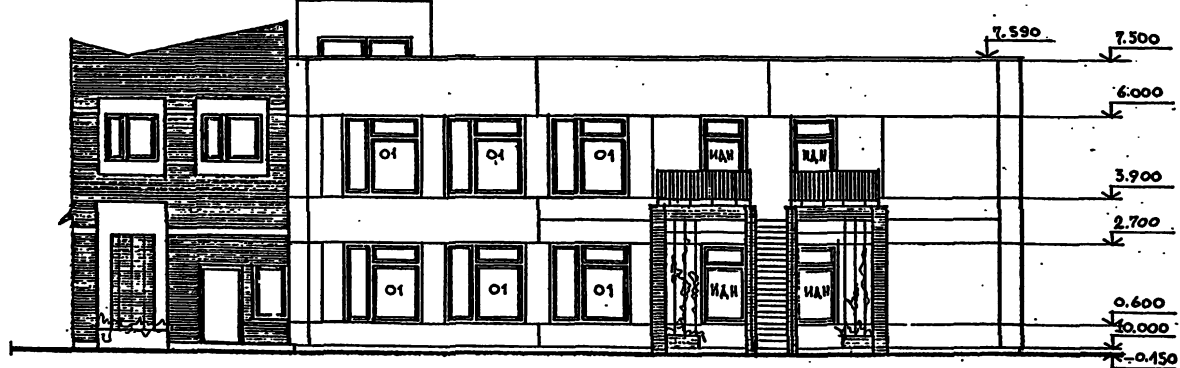
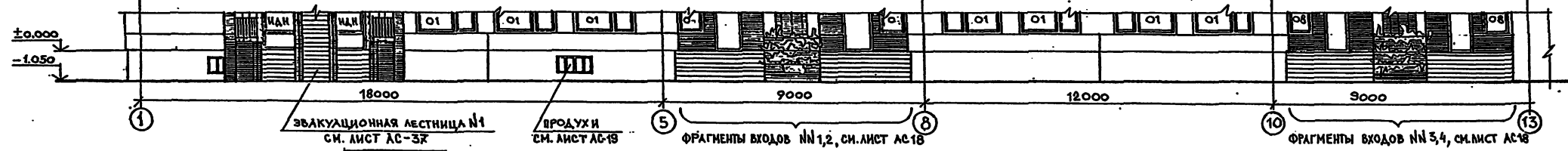

ПРИМЕЧАНИЕ

ФРАГМЕНТЫ ВХОДОВ СМ. ЛИСТ АС-18

		ТП .212-1-332.85	АС
НАЧ. ЛИСТ	БАШЕНКОВ	ДЕТСКИЕ ЯСЛИ-САД НА 330 МЕСТ	
ГЛАВ. ИНЖ. М.	НАЗАРОВ	ДЕТСКИЕ ЯСЛИ-САД НА 330 МЕСТ	
ГЛАВ. П.	ФИЛИППОВ	В КОНСТРУКЦИЯХ 1.020-1/83	СТАДИЯ ЛИСТ ЛИСТОВ
РУК. РАБОЙ	КИРЮШКИН		Р 16
РУК. РАБОЙ	СОКОЛОВА	ФАСАД В ОСЯХ 1-17	
РУК. РАБОЙ	ФРЕЙМАН	ЩИНИЭП	
АРХ.	ШИШКОВА	УЧЕБНЫХ ЗДАНИЙ	
ТЕХНИК	АНУФРИЕВА		

ПРИВЯЗАН

ИНВ №

АЛБОМ I

ФАСАД В ОСЯХ „А“ - „Ж“.

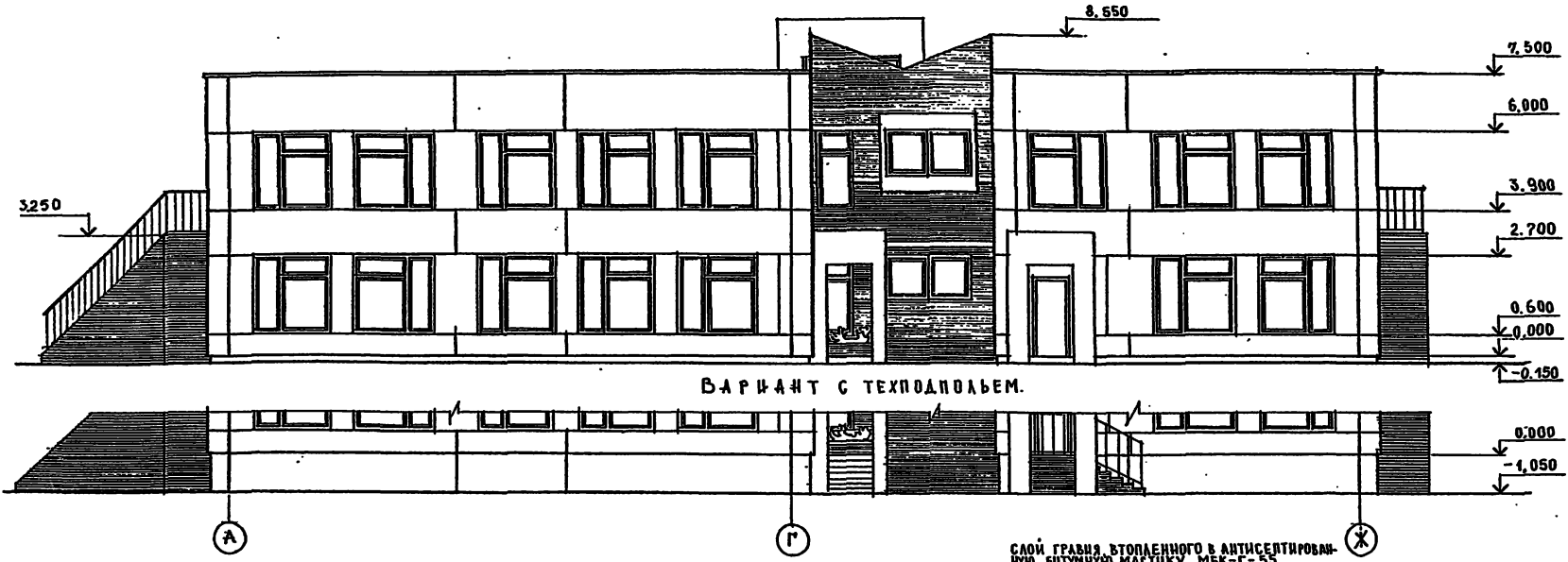

РАЗРЕЗ 1-1

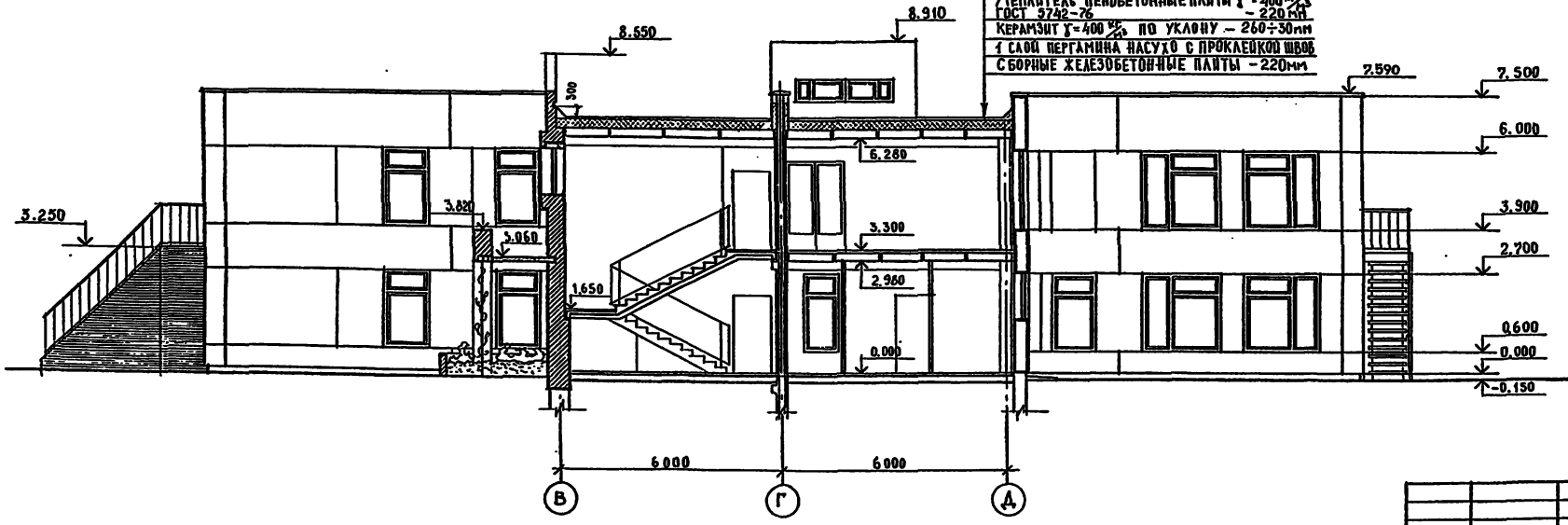

СЛОЙ ГРАВИА, ВТОПЛЕННОГО В АНТИСЕПТИРОВАННУЮ БИТУМНУЮ МАСТИКУ МБК-Г-55
 4 СЛОЯ РУБЕРОИДА ПО БИТУМНОЙ МАСТИКЕ ПО ДИМНОЙ ТРУБОКЕ
 ЦЕМЕНТНО-ПЕСЧАНАЯ СТЯЖКА МАРКА М100-30мм
 УТЕПЛИТЕЛЬ ЦЕМЕНТОБЕТОННЫЕ ПЛАТЫ $\gamma = 400 \frac{kg}{m^3}$
 ГОСТ 9742-76 ~ 220мм
 КЕРАМЗИТ $\gamma = 400 \frac{kg}{m^3}$ ПО УКЛОНУ - 260±30мм
 1 СЛОЙ ПЕРГАМИНА НА СУХО С ПРОКЛЕЙКОЙ ШВОВ
 С БОРНЫМИ ЖЕЛЕЗОБЕТОННЫМИ ПЛАТЫ - 220мм

СОГЛАСОВАНО
ИНВ. № ПОДК. ПОЛИНСК. И ДАТА ВЗЯТ. ИНВ. №

		ТП 212-1-332.85	АС
НАЧ. МСТ	БАШЕНКО		
ГЛ. ИНЖ. М.	НАЗАРОВ	ДЕТСКИЕ ЯСЛИ-САД НА 350 МЕСТ	СТАВЛЯ
ГАП	ФИЦАНОВ	В КОНСТРУКЦИЯХ СЕРИИ К020-1/85	ЛМСТ
ГИП	КАРЮШКИН		ЛНСТОВ
РУК. Г. АРХ.	СКОЛОВА	ФАСАД В ОСЯХ „А“ - „Ж“	Р 17
РУК. Г. Е. ИЖ.	ФРЕЙМАН	РАЗРЕЗ 1-1	УЧЕБНИК
АРХ.	ШИШКОВА		ЗДАНИЙ

ПРИВАЗАН

ИНВ №

ФРАГМЕНТ ФАСАДА В ОСЯХ 10-13; 5-8
ВХОДЫ №№1,2,3,4

РАЗРЕЗ 1-1

ФРАГМЕНТ ФАСАДА В ОСЯХ А-Г; Г-А
ВХОДЫ №№5,6; №№7,8 (ЗЕРКАЛЬНО)

РАЗРЕЗ 3-3

ПЛАН РАСКАЛКИ СТУПЕНЕЙ И ПЕРЕМЫЧЕК
ВАРИАНТ С ТЕХПОДПОЛБЕМ. ВХОДЫ №1,2,3,4.

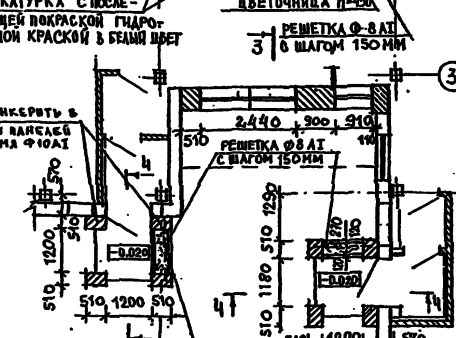
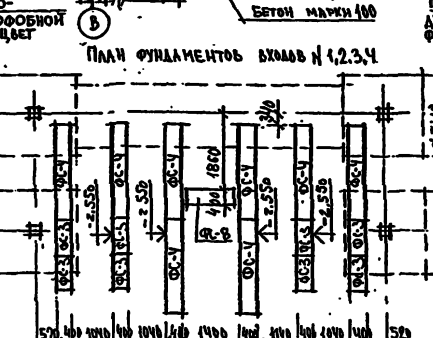
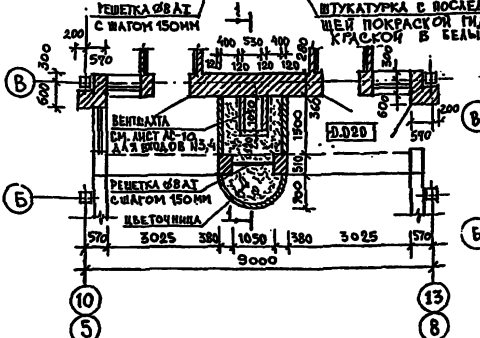
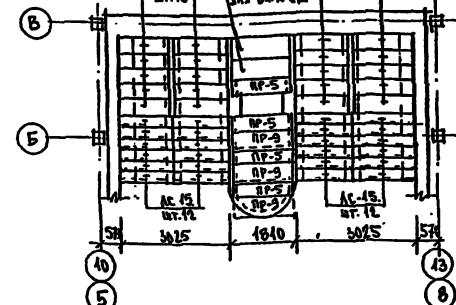
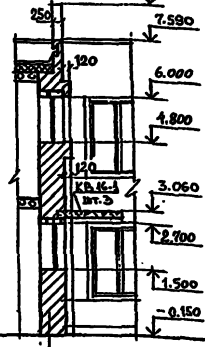
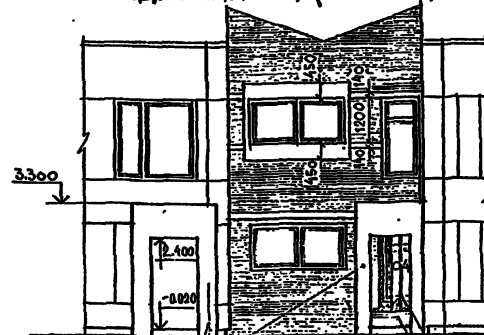
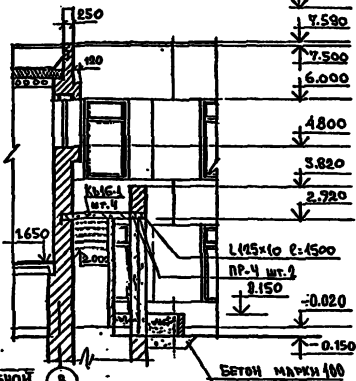
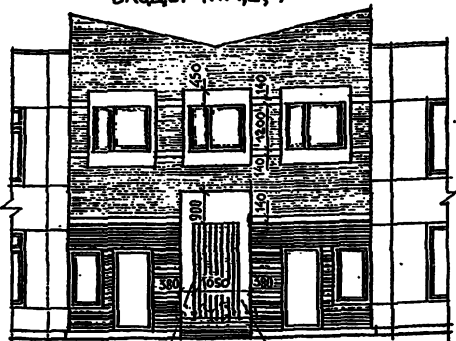

МАРКА ПОС.	ОБОЗНАЧЕНИЕ	НАИМЕНОВАНИЕ	КОЛ. С БЕЗ ТЕСТОВ		МАССА, КГ	ПРИМЕЧАНИЯ
			В	Т		
ФС-5	ГОСТ 13573-78	ФБС В.6.6-Т	24	24	700	
ФС-6		ФБС 14.С.6-Т	12	12	1960	
ФС-8		ФБС 12.У.С-Т	8	30	650	
ФС-3		ФБС 9.У.С-Т	-	18	310	
ФС-4		ФБС 21.У.С-Т	12	48	1300	
	ГОСТ 8717-81	АС 15	-	18	168	
		АС 12	-	24	133	
ПР-9	1.138-10 выр. 2	2ПР7-10.51.14	8	16	312	
ПР-11		2ПР3-11.38.6	-	16	72	
ПР-10	1.138-10 выр. 1	1ПР2-15.12.14	20	20	75	
ПР-3		1ПР38-15.12.12У	8	8	100	
ПР-4		1ПР1-12.12.14	4	4	50	
ПР-5	1.138-10 выр. 2	2ПР5-18.38.14	12	20	240	
ПР-6		2ПР4-14.38.14	-	10	110	
	1.238-1	КВ 46-1	14	14	800	
	1.050-1-2	ОМ 41-1	-	8	237	
		ОМВ 16-1	-	4	154	

ВАРИАНТ С ТЕХПОДПОЛБЕМ

РАЗРЕЗ 2-2

ВАРИАНТ С ТЕХПОДПОЛБЕМ

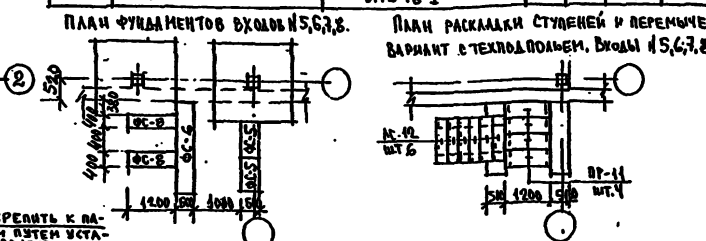
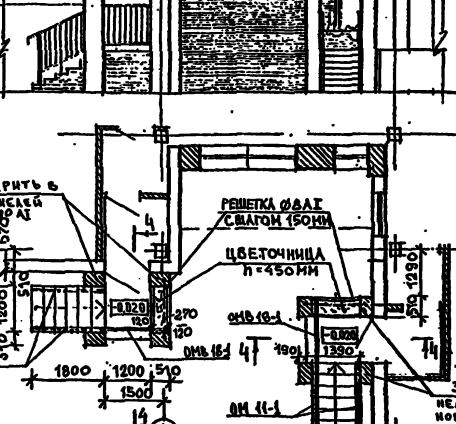
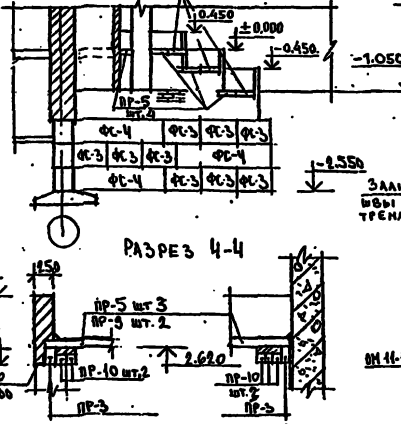
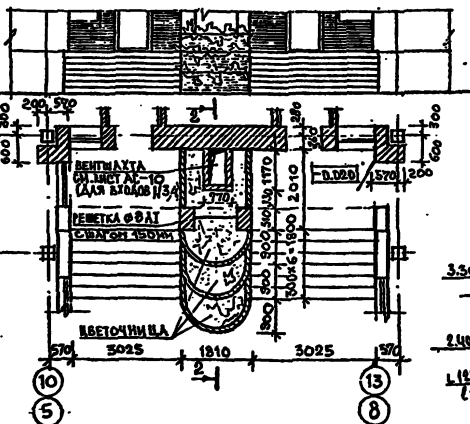

ПРИМЕЧАНИЯ:

1. Кладку стен входов выполнять из глиняного пустотелого кирпича властического прессования М100 на р-р М50, ГОСТ 6316-74 с гидроизоляцией штукатуркой δ=30 с внутренней стороны и облицовочной лицевой пустотелым кирпичом ГОСТ 7484-78 с наружной стороны.
2. Кладку кирпичных столбов входов и стен цветочниц выполнять из отборного обжигованного глиняного кирпича М100 на растворе М50 МРЗ 25 по ГОСТ 530-74.

3. Стойки ограждений выполнять длиной 1200 мм.
4. Ограждения лестниц, и решетки покрасить масляной краской за 2 раза в белый цвет.
5. Решетку выполнять из арматуры Ø8 А1
6. Расход металла L 125x10 — 238 кг
7. Типы проемов на входах см. лист АС-34
8. Кирпичные столбы и простенки армировать сеткой Ø4 В1 с ячейкой 50x50 через 4 ряда кладки на всю высоту.

Т П 242-1-332.85		- АС	
ИМ. ИСТ.	БАШЕНКОВ	ИМ. ИСТ.	НАЗАРОВ
П. ИМ. И.	НАЗАРОВ	П. ИМ. И.	ОМАНДОВ
Г. И. П.	КИРИШКИН	Г. И. П.	КИРИШКИН
РУК. Г. И. П.	СОКОЛОВА	РУК. Г. И. П.	ОФЕРМА
АРХ.	ШИШКОВА	АРХ.	ШИШКОВА

ДЕТСКИЕ ЯСЛИ - САД НА 330 МЕСТ В КОНСТРУКЦИИ СЕРИИ 1.020-1/83

ФРАГМЕНТЫ ФАСАДОВ В ОСЯХ 10-13; 5-8; А-Г; Г-А.

СТАДИА | ЛИСТ | ЛИСТОВ
Р | 18

УЧЕБНЫХ ЗАДАНИЙ

АЛБВОМ I

ФАСАД В ОСЯХ 1-17
/ВАРИАНТ/

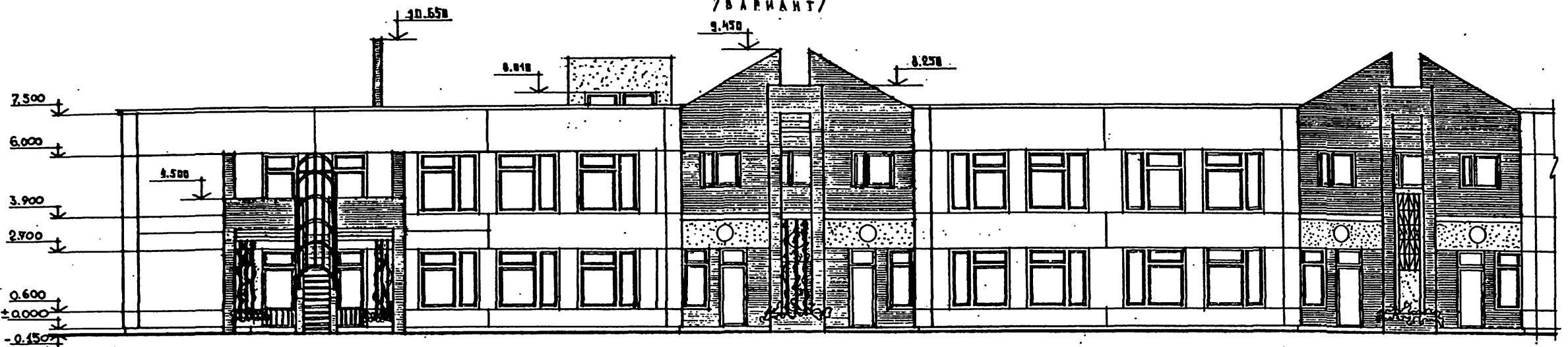

ВАРИАНТ С ТЕХПОДКОЛЬЕМ

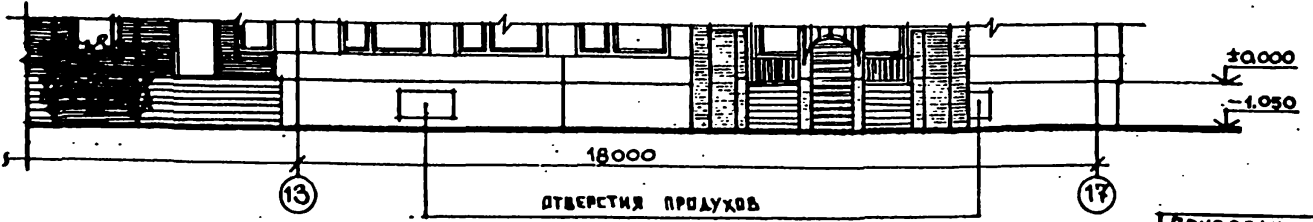
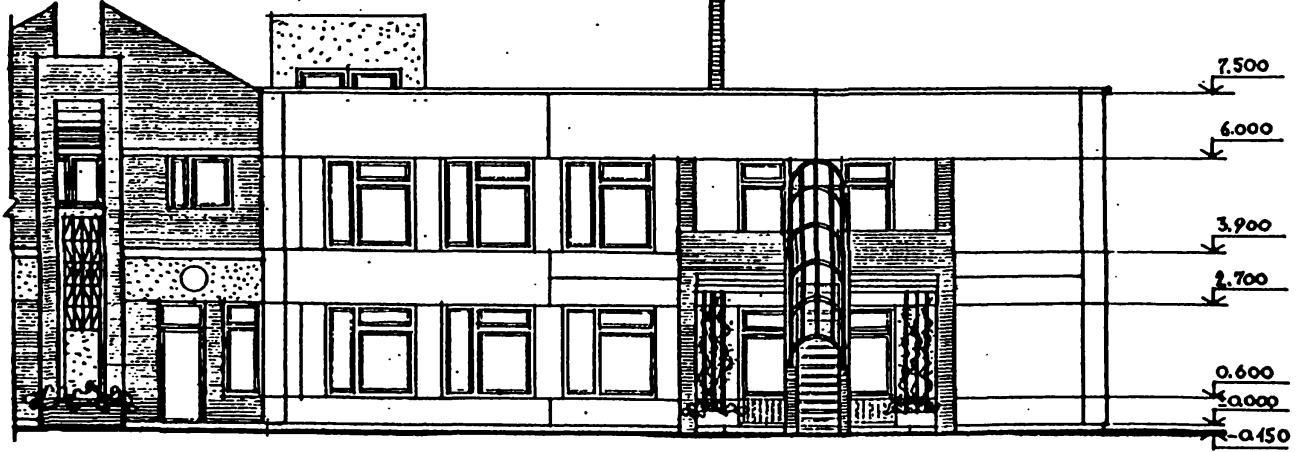
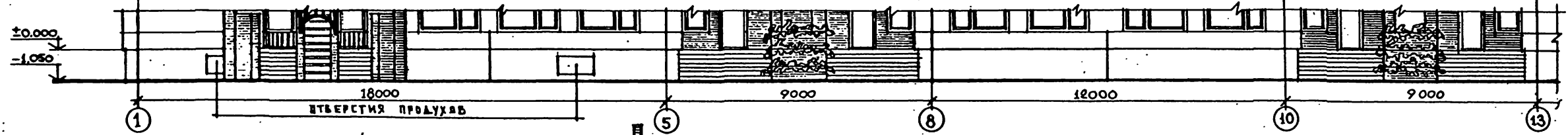

ПРИВЯЗАН

ИМБ, №	
--------	--

Т.п. 212-1-332-85		АС
НАЧ. МАСТ. БАШЕНКОВ	СТАДИИ	АНСТ
П.И.И.М. НАЗАРОВ	Р	19
Г.А.П. ФАИЛЛОВ	ДЕТСКИЕ ЯСЛИ - САД НА 350 МЕСТ В КОНСТРУКЦИЯХ СЕРИИ 1.020-1/83	
Г.И.П. КИРЮШКИН	ФАСАД В ОСЯХ 1-17 /ВАРИАНТ/	
РУК. СТ. АРХ. СЮКВАОВА	ЦНИИЭП УЧЕБНЫХ ЗДАНИЙ	
РУК. СТ. ИИ. ФРЕЙМАН		
АРХ. ШИШКОВА		

АЛБӨМ I

ФАСАД В ОСЯХ „А“-„Ж“
/ВАРИАНТ/

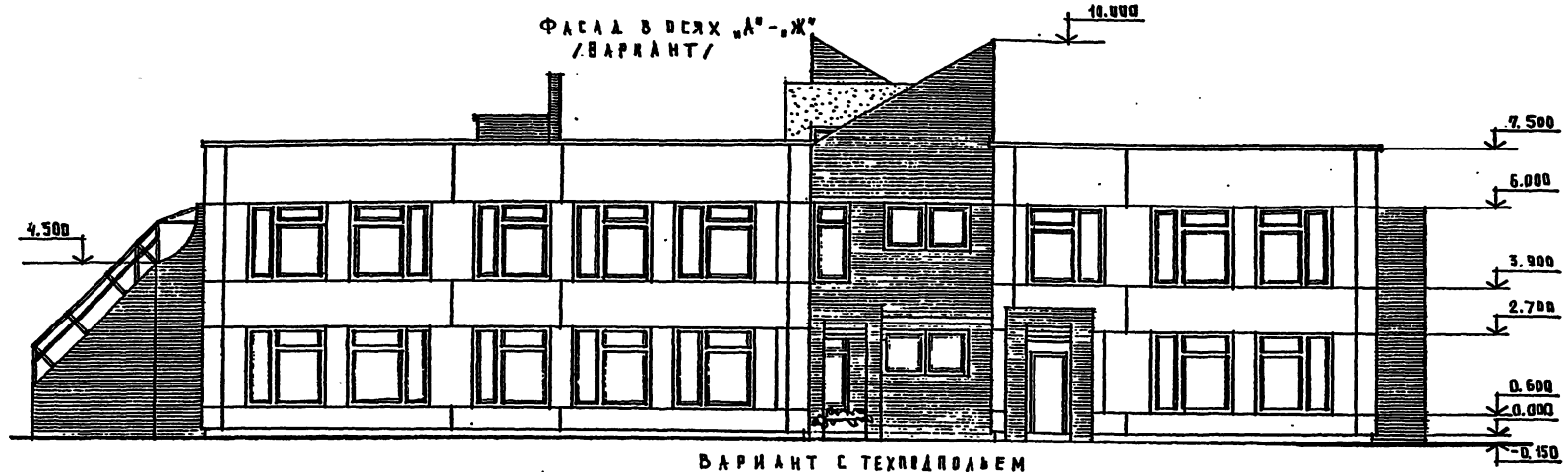

ВАРИАНТ С ТЕХНОЛОГИЕМ

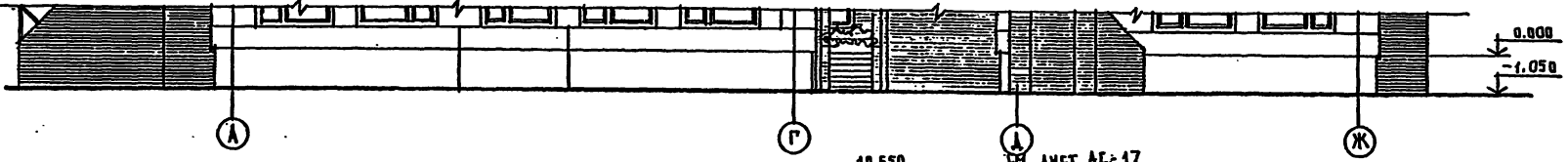

РАЗРЕЗ 1-1

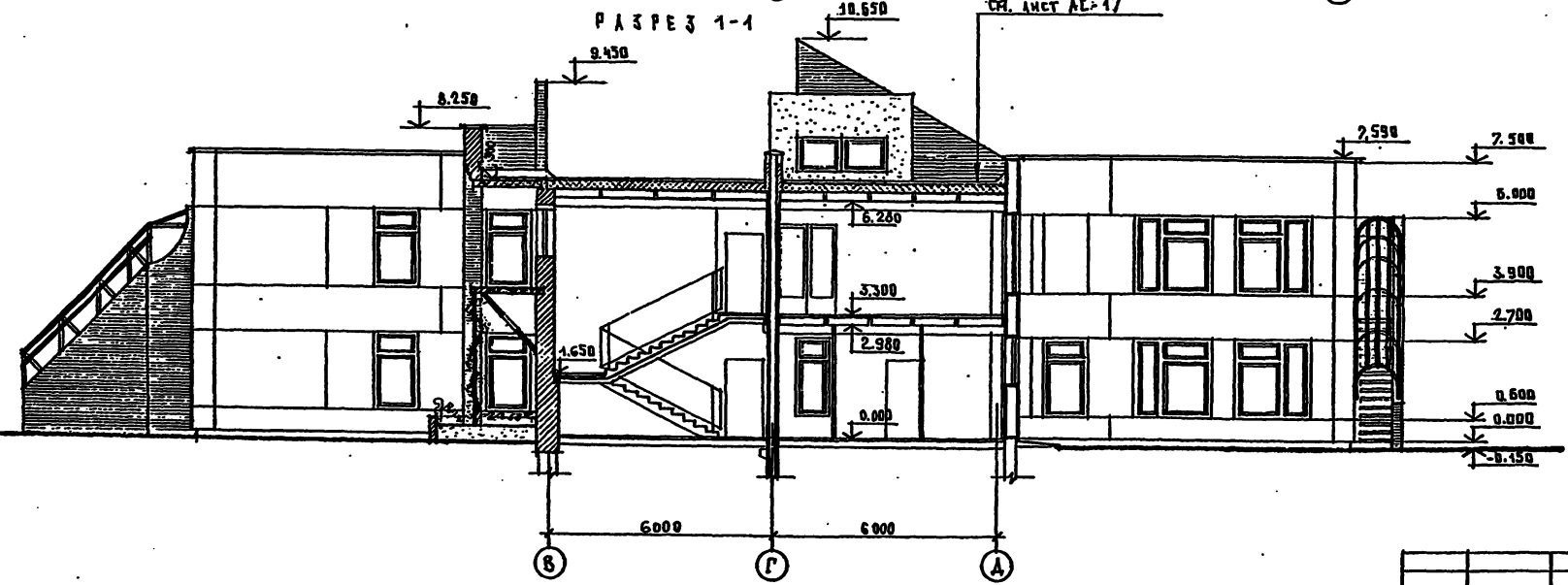

СП. ЛИСТ АС-17

СОГЛАСОВАНО:

КОМУ НЕ ПОДЛЕЖАЕТ ВОЗВРАЩЕНИЕ И ДАТА ПОДАЧИ ЧИСТАГО КОМПЬЮТЕРНОГО КОПИЯ

		Т.П. 242-1-332.85		АС			
ПРИВЯЗАН	НАЧ. МАСТ	БАШЕНКОВ		ДЕТСКИЕ ЯСАН-САА НА 330 МЕСТ В КОНСТРУКЦИЯХ СЕРИИ 1.020-1/83	СТАЛИЯ	ЛИСТ	ЛИСТОВ
	ГЛАВ. ИНЖ.	НАЗАРОВ			Р	20	
	ГЛАВ. АРХ.	ФУАДИЯНОВ		ФАСАД В ОСЯХ „А“-„Ж“ /ВАРИАНТ/ РАЗРЕЗ 1-1	ШИИЭП	УЧЕБНЫХ ЗДАНИЙ	
	РУК. ГР. ИНЖ.	СОКОВА					
	АРХ.	ФРЕЙДМАН					
		ШИШКОВА					

СПЕЦИФИКАЦИЯ ИЗДЕЛИЙ

МАРКА ВОЗ.	ОБОЗНАЧЕНИЕ	НАИМЕНОВАНИЕ	КОЛ. ШТ.	МАССА В. КГ	ПРИМЕЧ.
ППУ-1	1.238. 1-2	ПЛУ 5,5	14	50,0	
ПП-2	1.238. 1-2	ПП 15,5	167	135,0	
П-21	1.243. 1-4	ПТ. 12.5-8. 6	67	96,0	
ПС 44.7	1.269. 1-4	ПОДАСТАКАННИК	2	125,0	
СКВ 7.7	1.269. 1-4	СТАКАН	2	200,0	
РС		РАДИОСТОЙКА ОГР-1	1		
ТА		ТЕЛЕАНТЕННА ОГР-1	1		
ПР-7	1.138-10 Вып. 1	ПР4-28.12.14	16	125	
ПР-8		ПР38-29.25.224	8	250	
ОБ	ГОСТ 16289-80	ОРС 6-12	16		

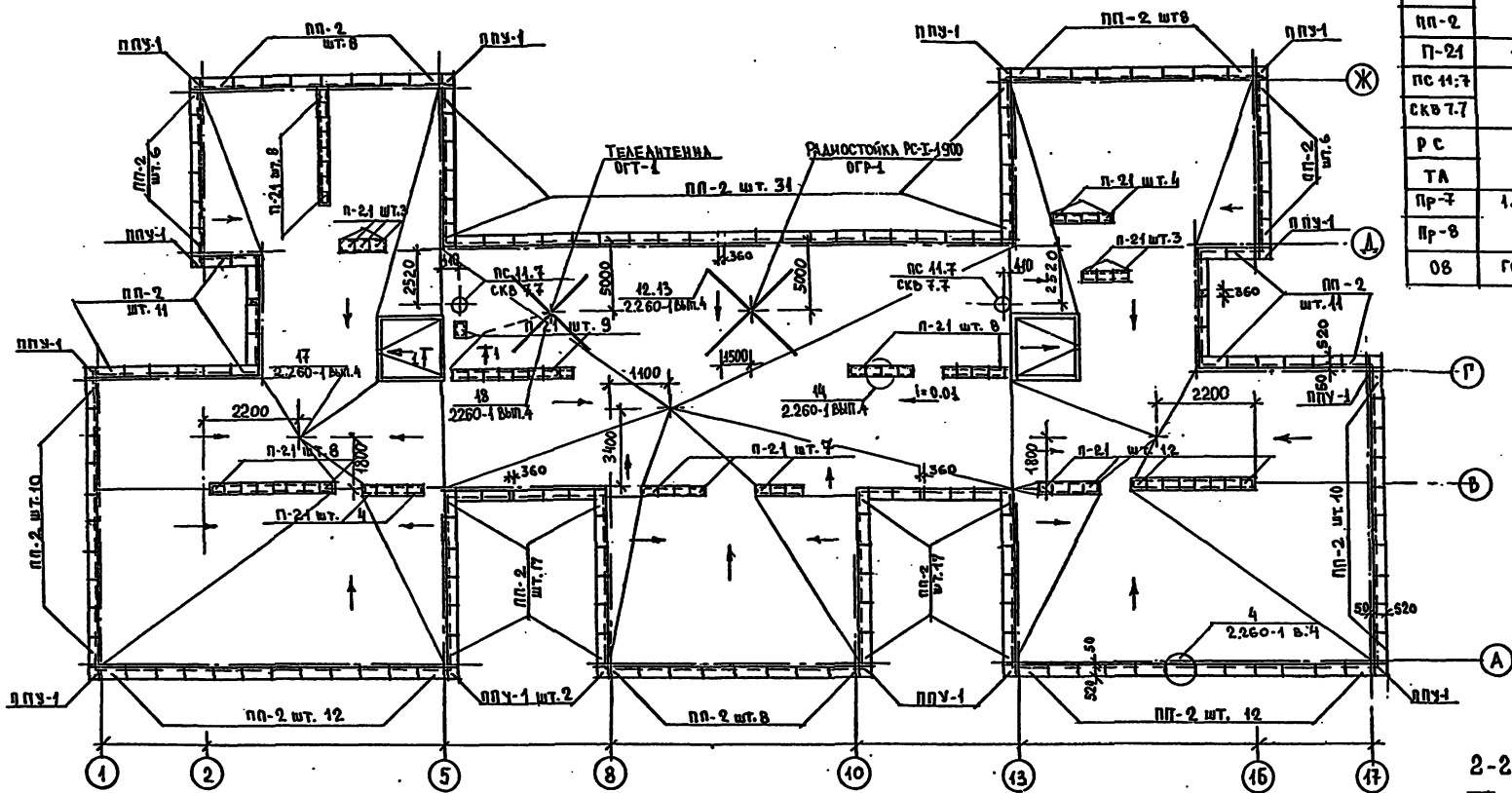

ПРИМЕЧАНИЯ:
1. СВАРКУ ПРОИЗВОДИТЬ ЭЛЕКТРОДАМИ Э-42А.
2. ВСЕ МЕТАЛЛОКОНСТРУКЦИИ ОШУКАТУРИТЬ ПО СЕТКЕ
3. РАСХОД МЕТАЛЛА:
I 27 - 1440КГ С 27 - 86КГ
I 20 - 130 КГ
С 20 - 228 КГ
L 75x6 - 5,0 КГ
- 6x100 - 170 КГ
4. КЛАДКУ ФОНАРЯ ВЫПОЛНЯТЬ ИЗ ПУСТОТЕЛОГО КИРПИЧА МАРКИ 75 НА РАСТВОРЕ МАРКИ 50.

МОНТАННЫЙ ПЛАН ФОНАРЯ

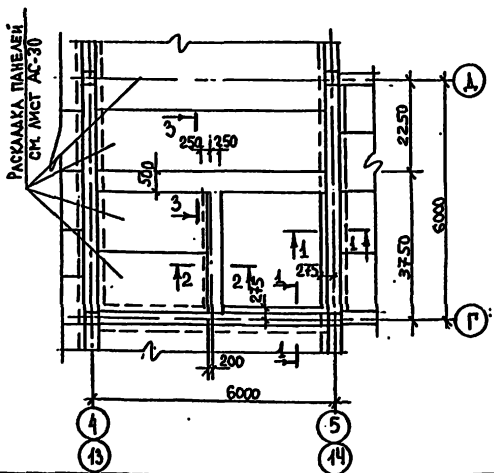

ПЛАН ФОНАРЯ

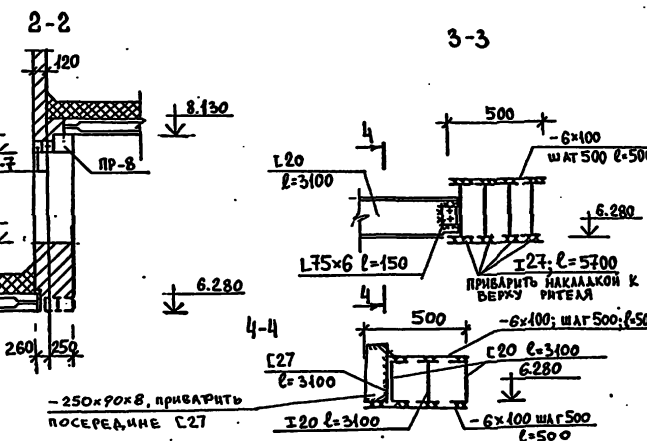
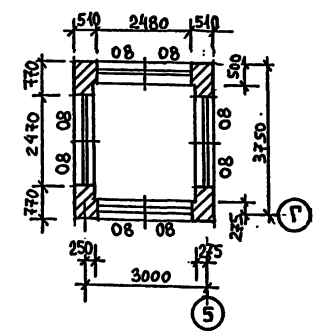

1-1

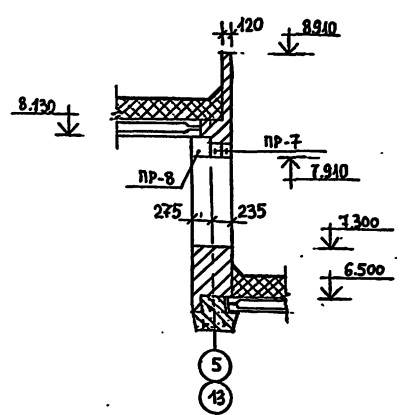

ПРИВЯЗАН		Т.Л. 212-1-332-85 - АС	
НАЧ. МАСТ БАШЕНКОВ	<i>[Signature]</i>	ДЕТСКИЕ ЯСЛИ-САД НА 330 МЕСТ	СТADIЯ ЛИСТ ЛИСТОВ
П. ИНИ. М. НАЗАРОВ	<i>[Signature]</i>	В КОНСТРУКЦИЯХ СЕРИИ 1.020-1/88	Р 21
ГАП ФИАНАШОВ	<i>[Signature]</i>	ПЛАН КРОВЛИ ФОНАРЯ.	ЦНИИЭП УЧЕБНЫХ ЗДАНИЙ
ГИП КИРЮШКИН	<i>[Signature]</i>	АРХ. ШИШКОВА	
РУК. СТ. АРХ. СОКОЛОВА	<i>[Signature]</i>		
СТ. ИНЖ. ЮШИНА	<i>[Signature]</i>		
АРХ. ШИШКОВА	<i>[Signature]</i>		

И.В. ВЕРОДАНОВА И Д.А. СКАМЕРНИКОВ
СТО
БАРНА
СЛОН
А.С.

АЛБОМ I

Групповая старшей группы

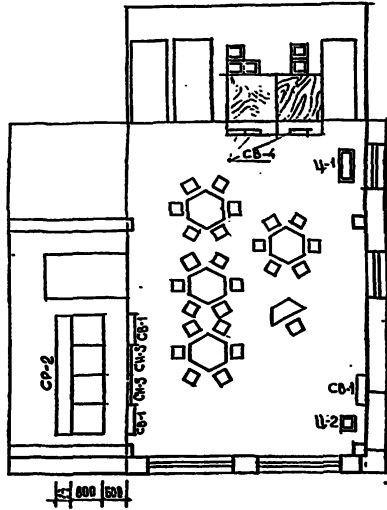

Игровая старшей группы

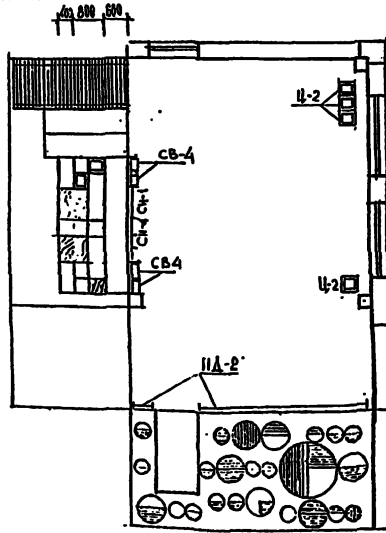

Групповая подготовительной группы

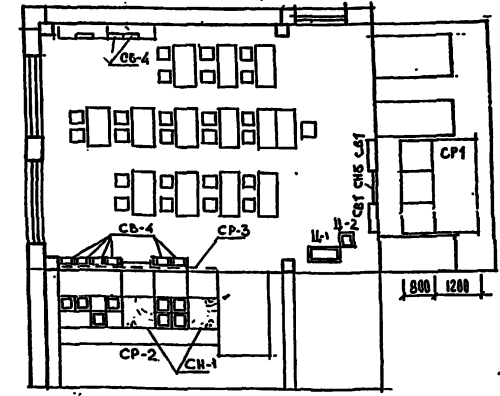

Зал для музыкальных занятий

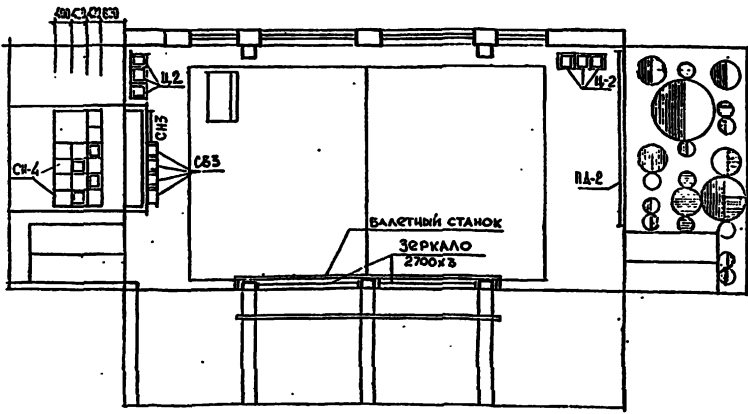

Зал для гимнастических занятий

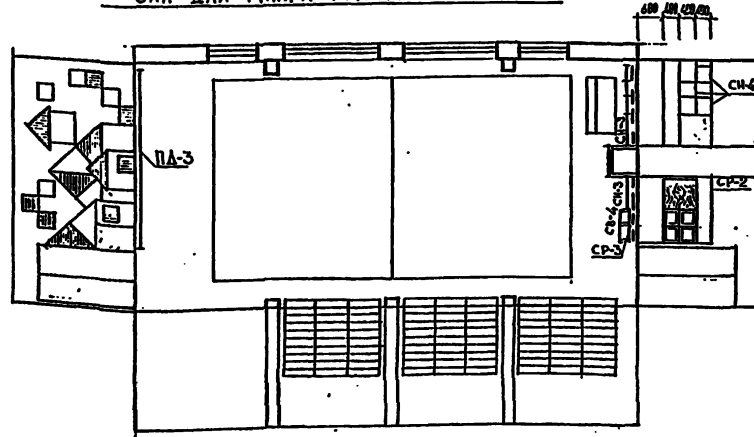

ПРИМЕЧАНИЯ

1. При решении интерьеров использованы альбомы "Типовые элементы интерьеров детских яслей-садов" серия 21-0-3 выпуск 1 и 2.
2. Декоративные панно в залах выполняются из керамической плитки. Унифицированные элементы панно - из глазурованной плитки. Изготавливать путем нанесения наглазурной краски и последовательного обжига.
3. Набор стенов и цветочниц в спецификации подсчитан на один тип основных помещений детских яслей садов. Общее к-во изделий определяется при привязке.

Спецификация стенов и цветочниц

№ п/п	НАИМЕНОВАНИЕ ПОМЕЩЕНИЯ	КОЛИЧЕСТВО										
		СН-1	СН-3	СН-4	СВ-1	СВ-3	СВ-4	СР-1	СР-2	СР-3	Ц-1	Ц-2
ИГРАЛЬНЫЕ:												
1	Старшей гр.	2	-	1	-	-	3	-	-	-	-	4
2	Средней гр.	2	-	1	-	-	3	-	-	-	-	4
ГРУППОВЫЕ:												
3	Младшей гр.	-	-	-	2	3	-	3	-	32см	-	1 1
4	Средней гр.	-	-	-	2	3	-	3	-	32см	-	1 1
5	Старшей гр.	-	-	-	2	3	-	3	-	32см	-	1 1

№ п/п	НАИМЕНОВАНИЕ ПОМЕЩЕНИЯ	КОЛИЧЕСТВО										
		СН-1	СН-3	СН-4	СН-5	СВ-1	СВ-3	СВ-4	СР-1	СР-2	СР-3	Ц-1
6	Подготовит. гр.	2	-	-	1	-	-	12	32см	4 шт	1	1 1
7	Зал муз. занятий	-	1	2	-	-	4	-	-	-	-	4
8	Гимнастич. зал	-	2	3	-	-	-	4	-	2 шт	2	-
9	Раздевальная	1	2	-	-	-	-	4	10см	-	-	2
10	Приемная	1	-	-	-	-	-	2	4,5см	-	-	2

т.п. 212-1-332.85 АС

РУК. МСТ. БАШЕНКОВ
 Г.А. ИЖИМОВ НАЗАРОВ
 ГАП ФИАИПОВ
 ГИП КИРЮШКИН
 РУК. ГР. АРХ. СОКОЛОВА
 РУК. ГР. ИЖИМ. ФРЕЙДЛИН
 АРХ. ШИШКОВА
 ТЕХНИК. АНОФРИЕВА

ДЕТСКИЕ ЯСЛИ-САДЫ 330 мест
 В КОНСТРУКЦИЯХ СЕРИИ 1-020-1/83

СТАДИЯ ЛИСТ ЛИСТОВ
 Р 22

РАЗБЕРТКИ СТЕН,
 ИНТЕРЬЕРЫ

ЦНИИЭП УЧЕБНЫХ
 ЗАДАНИЙ

АЛБЕОМ I

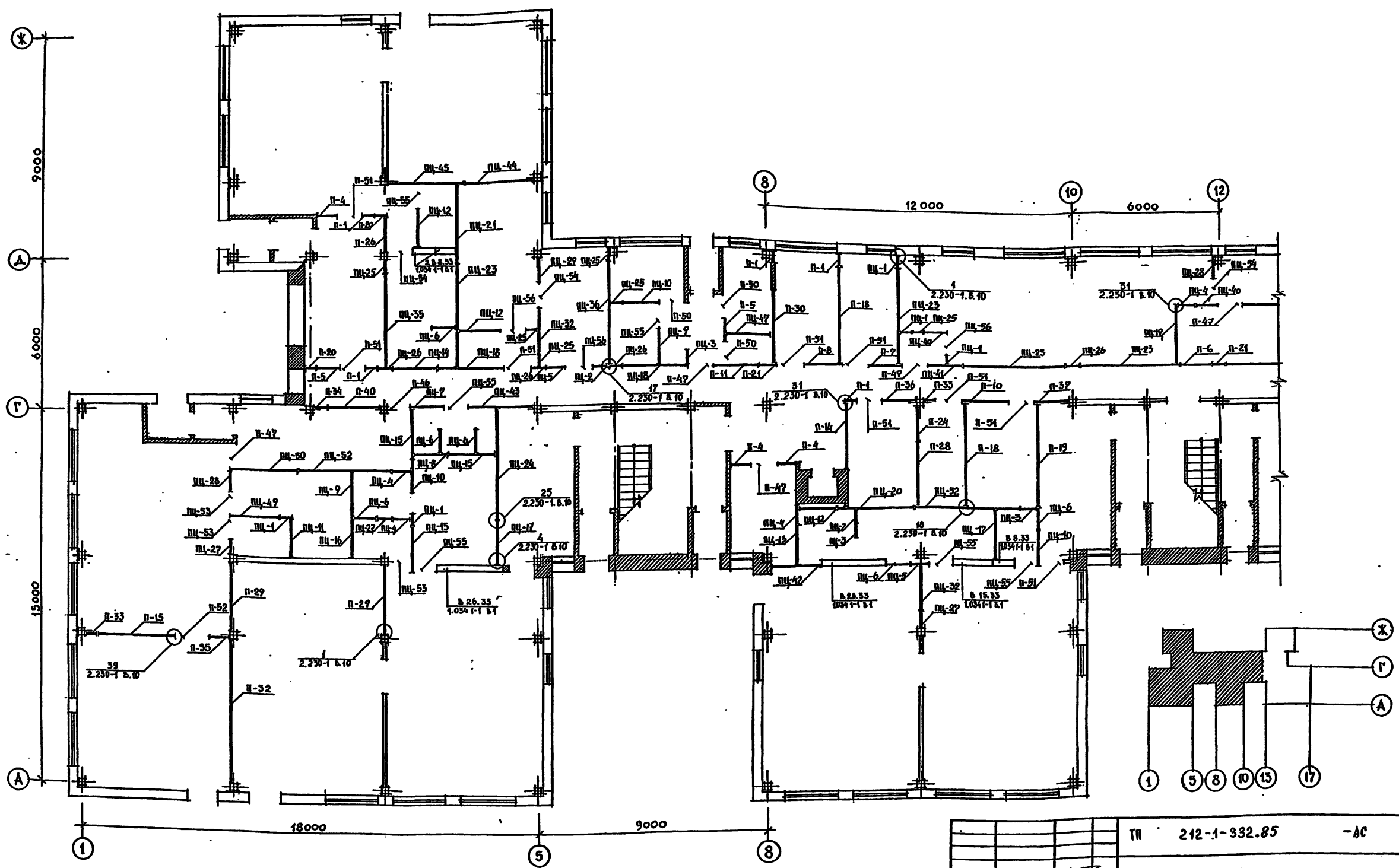

ИЗЧ. № ПОДА. ПОДАШКС И ДАТА ИСАМЕН ИИИИ

		ТИ 212-1-332.85		-АС	
ИЗЧ. №	ПРИВЪЗАН	НАЧ.МАСТ. БАШЕНКОВ	ФА.ИИИ М. НА ЗАГОВ. ФИЛИПОВ	СТАВА	ЛМСТ
		ГАН	КРЮЖКИН	Р	23
		РУХ.ГР.АРХ	СОКОЛОВА	ДЕТСКИЕ ЯСАИ-САД НА 330 МЕСТ В КОНСТРУКЦИЈАХ СЕРИИ ЛО20-1/88	
		АРХ	ФРЕЙМАН	МОНТАЖНИИ ПЛАН ПЕРЕГОРОДОК 1 ^О СТАНА В ОСАХ 1'-12"	
			НИКОЛОВА	УЧЕБНИХ ЗАНИИ	

20807-01

АЛБОМ I

СОГЛАСОВАНО

ИВ № ПОДА. ПОДПИСЬ К ДАТА ВЗЯТИ ШТАМ

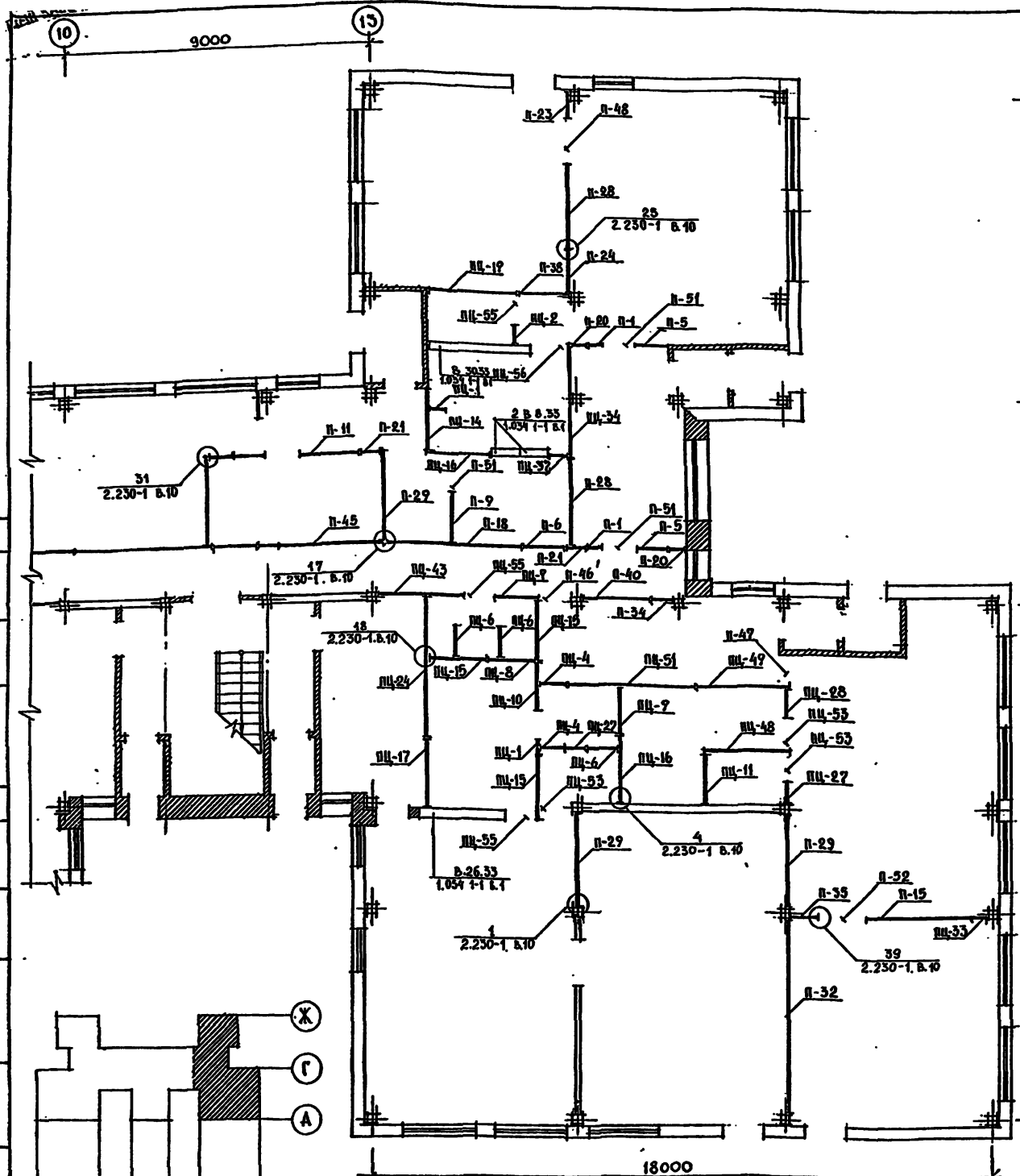

СПЕЦИФИКАЦИЯ ГИПСОБЕТОННЫХ ПАНЕЛЕЙ ПЕРЕГОРОДОК 1^{го} ЭТАЖА

МАРКА ПОЗ.	ОБОЗНАЧЕНИЕ	НАИМЕНОВАНИЕ	КОЛ. ШТ	МАССА КГ	ПРИМЕЧАНИЕ	МАРКА ПОЗ.	ОБОЗНАЧЕНИЕ	НАИМЕНОВАНИЕ	КОЛ. ШТ	МАССА КГ	ПРИМЕЧАНИЕ
П-1	ПАНЕЛИ ПЕРЕГОРОДОК, УСТАНОВЛ. ПОД ПАНТЯМИ ПЕРЕКРЫТИЯ НЭТ = 3,3 м СЕРИЯ 1.231.9-7, ВЫП. 2 ЧАСТЬ 1 И 2	ПГ 4.7. 30.8 - 5Г	6	145		ПЦ-6	ПАНЕЛИ ПЕРЕГОРОДОК, УСТАНОВЛ. ПОД ПАНТЯМИ ПЕРЕКРЫТИЯ НЭТ = 3,3 м С. 1.231.9-7, ВЫП. 2 ЧАСТЬ 1 И 2	ПГ 9.2. 30.8 - 5ГЦ	8	285	
П-4		ПГ 8.2. 30.8 - 5Г	4	255		ПЦ-7		ПГ 15.2. 30.8 - 5ГЦ	2	410	
П-5		ПГ 9.2. 30.8 - 5Г	3	285		ПЦ-8		ПГ 13.7. 30.8 - 5ГЦ	2	425	
П-6		ПГ 13.2. 30.8 - 5Г	2	410		ПЦ-9		ПГ 11.2. 30.8 - 5ГЦ	6	440	
П-7		ПГ 15.7. 30.8 - 5Г	1	425		ПЦ-10		ПГ 14.6. 30.8 - 5ГЦ	4	455	
П-8		ПГ 15.2. 30.8 - 5Г	1	470		ПЦ-11		ПГ 17.2. 30.8 - 5ГЦ	2	470	
П-9		ПГ 15.6. 30.8 - 5Г	1	485		ПЦ-12		ПГ 15.6. 30.8 - 5ГЦ	3	485	
П-10		ПГ 17.8. 30.8 - 5Г	1	555		ПЦ-13		ПГ 16.6. 30.8 - 5ГЦ	1	515	
П-11		ПГ 18.6. 30.8 - 5Г	2	580		ПЦ-14		ПГ 17.8. 30.8 - 5ГЦ	2	555	
П-14		ПГ 26.6. 30.8 - 5Г	1	850		ПЦ-15		ПГ 18.6. 30.8 - 5ГЦ	6	580	
П-15	ПГ 30.8. 30.8 - 5Г	2	960		ПЦ-16	ПГ 19.8. 30.8 - 5ГЦ	5	615			
П-16	ПГ 40.6. 30.8 - 5Г	3	1260		ПЦ-17	ПГ 20.8. 30.8 - 5ГЦ	3	635			
П-19	ПГ 41.6. 30.8 - 5Г	1	1500		ПЦ-18	ПГ 25.6. 30.8 - 5ГЦ	2	795			
П-20	ПГ 4.7. 28.8 - 5Г	3	135		ПЦ-19	ПГ 26.6. 30.8 - 5ГЦ	2	830			
П-21	ПГ 5.7. 28.8 - 5Г	4	165		ПЦ-20	ПГ 30.8. 30.8 - 5ГЦ	1	360			
П-22	ПГ 6.2. 28.8 - 5Г	1	180		ПЦ-21	ПГ 31.5. 30.8 - 5ГЦ	1	980			
П-23	ПГ 8.2. 28.8 - 5Г	1	235		ПЦ-23	ПГ 40.6. 30.8 - 5ГЦ	4	1260			
П-24	ПГ 13.2. 28.8 - 5Г	2	375		ПЦ-24	ПГ 41.6. 30.8 - 5ГЦ	2	1500			
П-26	ПГ 14.6. 28.8 - 5Г	1	420		ПЦ-25	ПГ 4.7. 28.8 - 5ГЦ	6	135			
П-27	ПГ 17.8. 28.8 - 5Г	1	510		ПЦ-26	ПГ 5.7. 28.8 - 5ГЦ	4	165			
П-28	ПГ 25.6. 28.8 - 5Г	3	750		ПЦ-27	ПГ 6.2. 28.8 - 5ГЦ	4	180			
П-29	ПГ 26.6. 28.8 - 5Г	5	765		ПЦ-28	ПГ 8.2. 28.8 - 5ГЦ	4	235			
П-30	ПГ 29.8. 28.8 - 5Г	1	855		ПЦ-29	ПГ 9.2. 28.8 - 5ГЦ	1	260			
П-32	ПГ 56.6. 28.8 - 5Г	2	1630		ПЦ-32	ПГ 17.8. 28.8 - 5ГЦ	1	510			
П-33	ПГ В 4.7. 30.8 - 5Г-1	3	140		ПЦ-34	ПГ 34.2. 28.8 - 5ГЦ	1	930			
П-34	ПГ В 6.2. 30.8 - 5Г-1	2	185		ПЦ-35	ПГ 37.2. 28.8 - 5ГЦ	1	1075			
П-35	ПГ В 8.2. 30.8 - 5Г-1	2	250		ПЦ-36	ПГ 40.6. 28.8 - 5ГЦ	1	1175			
П-36	ПГ В 13.2. 30.8 - 5Г-1	1	405		ПЦ-37	ПГ В 4.7. 30.8 - 5ГЦ-1	1	140			
П-37	ПГ В 14.2. 30.8 - 5Г-1	1	435		ПЦ-40	ПГ В 9.2. 30.8 - 5ГЦ-1	2	280			
П-38	ПГ В 15.2. 30.8 - 5Г-1	1	465		ПЦ-41	ПГ В 11.2. 30.8 - 5ГЦ-1	1	435			
П-40	ПГ В 20.3. 30.8 - 5Г-1	2	625		ПЦ-42	ПГ В 13.7. 30.8 - 5ГЦ-1	1	610			
П-45	ПГ В 29.8. 30.8 - 5Г-3	1	915		ПЦ-43	ПГ В 25.6. 30.8 - 5ГЦ-1	2	790			
П-46	ПГ 8.9. 7.8 - 5Г	2	60		ПЦ-44	ПГ В 26.6. 30.8 - 5ГЦ-1	1	825			
П-47	ПГ 9.9. 7.8 - 5Г	6	65		ПЦ-45	ПГ В 29.8. 30.8 - 5ГЦ-1	1	925			
П-48	ПГ 12.9. 7.8 - 5Г	1	85		ПЦ-47	ПГ В 18.6. 30.8 - 5ГЦ-2	1	570			
П-50	ПГ 9. 9.8 - 5Г	3	85		ПЦ-48	ПГ В 18.8. 30.8 - 5ГЦ-2	2	605			
П-51	ПГ 10. 9.8 - 5Г	11	94		ПЦ-49	ПГ В 26.6. 30.8 - 5ГЦ-2	2	820			
П-52	ПГ 13. 9.8 - 5Г	2	122		ПЦ-51	ПГ В 37.2. 30.8 - 5ГЦ-3	2	1155			
ПЦ-1	ПГ 4.7. 30.8 - 5ГЦ	7	145		ПЦ-52	ПГ В 41.6. 30.8 - 5ГЦ-3	1	1230			
ПЦ-2	ПГ 5.7. 30.8 - 5ГЦ	3	175		ПЦ-53	ПГ 8.9. 7.8 - 5ГЦ	6	60			
ПЦ-3	ПГ 6.2. 30.8 - 5ГЦ	3	190		ПЦ-54	ПГ 9.9. 7.8 - 5ГЦ	3	65			
ПЦ-4	ПГ 7.2. 30.8 - 5ГЦ	6	220		ПЦ-55	ПГ 9.9. 8 - 5ГЦ	8	65			
ПЦ-5	ПГ 8.2. 30.8 - 5ГЦ	1	255		ПЦ-56	ПГ 10.9. 8 - 5ГЦ	1	34			

СПЕЦИФИКАЦИЯ ПЕРЕГОРОДОК ПОЭЛЕМЕНТНОЙ СБОРКИ ИЗ ГИПСОКАРТОННЫХ ЛИСТОВ 1/21

№ п. п.	НАИМЕНОВАНИЕ ЭЛЕМЕНТА	СЕРИЯ ВЫПУСК	МАРКА ЭЛЕМЕНТА	РАСХОД ГИПСОКАРТ. ЛИСТ.	РАСХОД ДЕРЕВЕСИНЫ	ПРИМЕЧАНИЕ
1	ПЕРЕГОРОДКИ ПОЭЛЕМЕНТНОЙ СБОРКИ ИЗ ГИПСОКАРТОННЫХ ЛИСТОВ НА ДЕРЕВЯННОМ КАРКАСЕ ДЛЯ ОБЩЕСТВЕННЫХ ЗАДАНИЙ.	1.231 9-8 ВЫП. 1	ПД-1	3279 м ²	9.76 м ³	В МЕСТО ПЕРЕГОРОДОК П-...

ПРИВЪЗАН

ИВ № ПОДА. ПОДПИСЬ К ДАТА ВЗЯТИ ШТАМ

ИП 212-1-392.85 - АС

ДЕТСКИЕ ЯСЛИ-САД НА 300 МЕСТ В КОНСТРУКЦИЯХ СЕРИИ 1.020-1/83

МОНТАЖНЫЙ ПЛАН ПЕРЕГОРОДОК 1^{го} ЭТАЖА В ОСАХ 10'-17'

СТАЖИ ЛИСТ ЛИСТОВ Р 24

УЧЕБНИХ ЗАДАНИЙ

АЛБЕКОВ. I

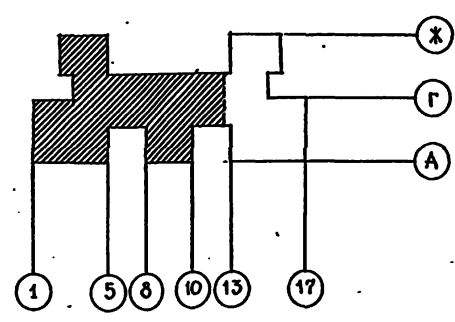
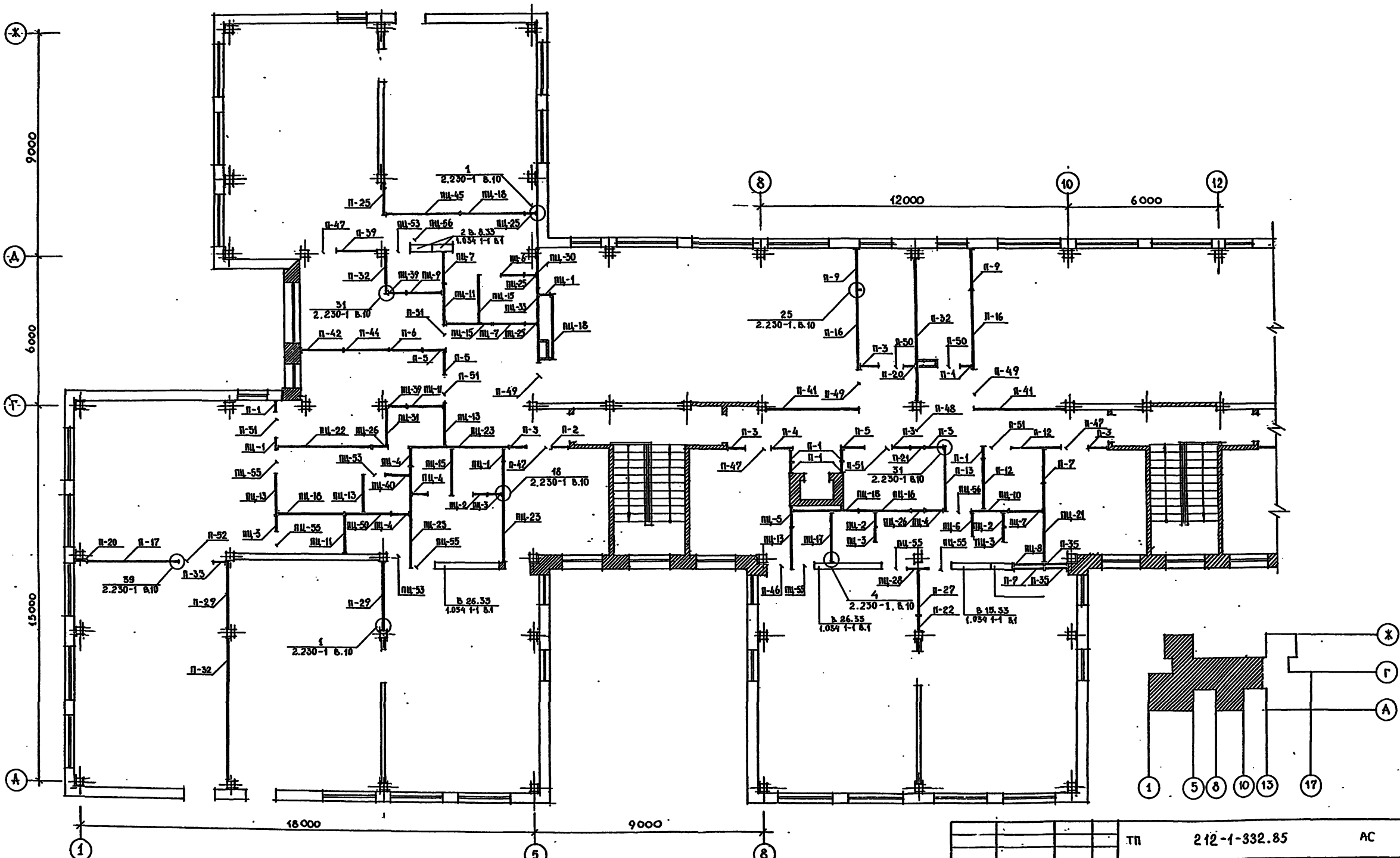

СОЛТАСОВ В. В.

ПРО. У. В. ПОДА. ПОДАРИЦ. В. А. АТА. БАШЕНКО Н. И.

ТП		212-1-332.85	АС
ИАН МАСТ	БАШЕНКО В.		
ГЛ. ИНЖ. М.	НАЗАРОВ		
ГА П.	ФУЯДОВ		
ГИ П.	КЫЧУМОВ		
РУКТ. АРХ.	СОКОЛОВА		
РУКТ. ИНЖ.	ФРЕЙМАН		
АРХ.	ШИШКОВА		
ДЕТСКИЕ ЯСЛИ-САД НА 350 МЕСТ В КОНСТРУКЦИЯХ СЕРИИ 1.020-1/85		СТАДИИ	ЛИСТ
МОНТАЖНЫЙ ПЛАН ПЕРЕГОРОДОК 2 ^{го} ЭТАЖА В ОСИХ 11"-12"		Р	25
		ЦНИИЭП	УЧЕБНИК ЗДАНИИ И.

ПРИЕМ. АН.	
ИНВ. №	

2080701

АЛЬБОМ I

СОГЛАСОВАНО

ИМЬ № ПОДЛ. ПОДПИСЬ И ДАТА ВОЗВРАЩЕНИЯ

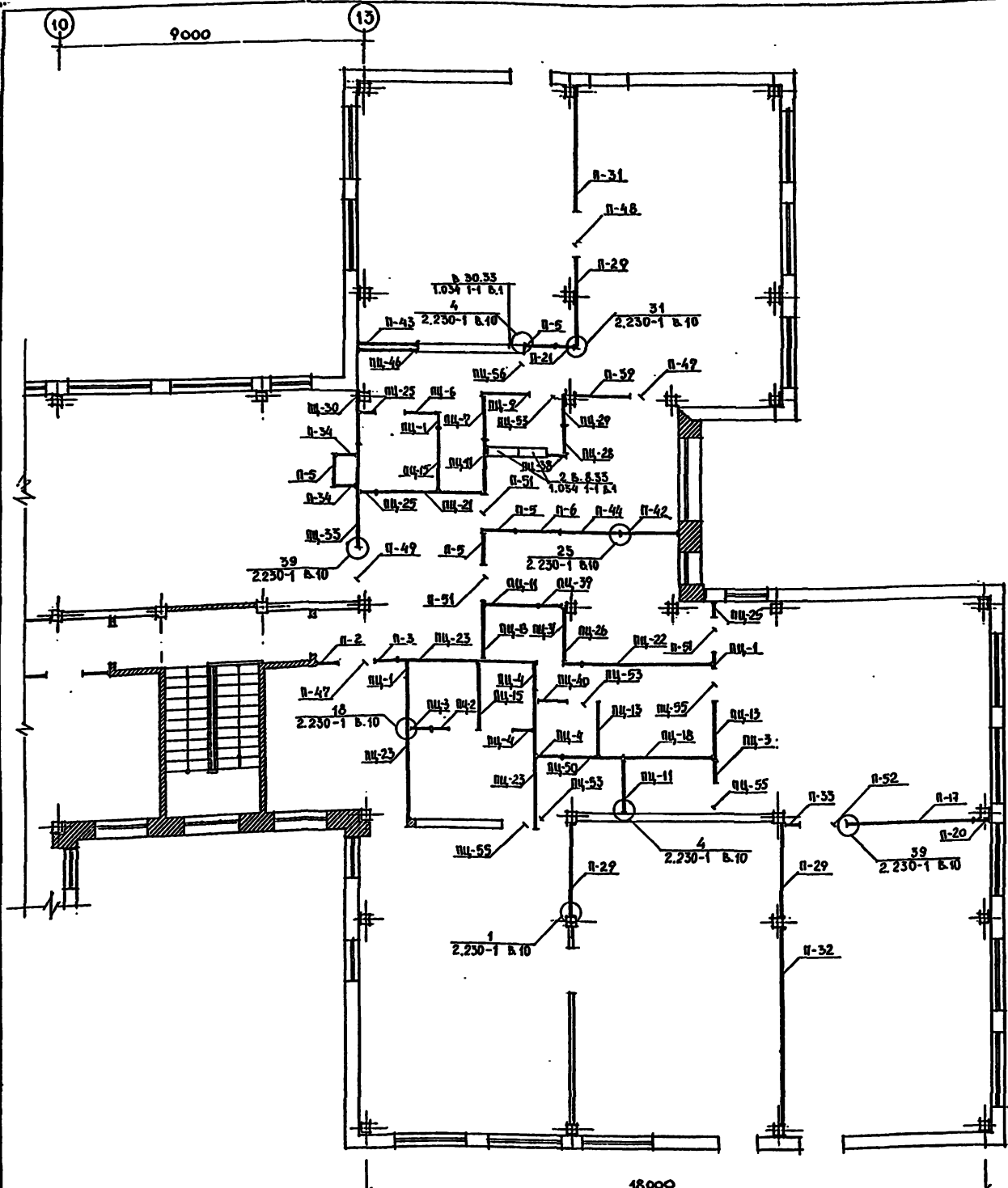

СПЕЦИФИКАЦИЯ ГИПСОБЕТОННЫХ ПАНЕЛЕЙ ПЕРЕГОРОДОК 2-го ЭТАЖА

МАРКА ПОЗ.	ОБОЗНАЧЕНИЕ	НАИМЕНОВАНИЕ	КОЛ ШТ	МАССА КГ	ПРИМЕЧАНИЕ	МАРКА ПОЗ.	ОБОЗНАЧЕНИЕ	НАИМЕНОВАНИЕ	КОЛ ШТ	МАССА КГ	ПРИМЕЧАНИЕ	
П-1	ПАНЕЛИ ПЕРЕГОРОДОК, УСТАНОВЛ. ПОД ПАНЕЛЯМИ ПЕРЕКРЫТИЯ 4ЭТ-3.5 М СЕРИЯ С.231.9-7 В.1 В.2 Ч.1 И 2	ПГ 4.7.30.8-5Г	7	145		ПЦ-1	ПАНЕЛИ ПЕРЕГОРОДОК, УСТАНОВЛ. ПОД ПАНЕЛЯМИ ПЕРЕКРЫТИЯ 4ЭТ-3.5 М. С.1.231.9-7 В.2 Ч.1 И 2	ПГ 4.7.30.8-5ГЦ	5	145		
П-2		ПГ 6.2.30.8-5Г	2	190		ПЦ-2		ПГ 5.7.30.8-5ГЦ	4	175		
П-3		ПГ 7.2.30.8-5Г	7	220		ПЦ-3		ПГ 6.2.30.8-5ГЦ	6	190		
П-4		ПГ 8.2.30.8-5Г	1	255		ПЦ-4		ПГ 7.2.30.8-5ГЦ	7	220		
П-5		ПГ 9.2.30.8-5Г	7	285		ПЦ-5		ПГ 8.2.30.8-5ГЦ	1	255		
П-6		ПГ 13.2.30.8-5Г	2	410		ПЦ-6		ПГ 9.2.30.8-5ГЦ	5	285		
П-7		ПГ 13.7.30.8-5Г	2	425		ПЦ-7		ПГ 13.2.30.8-5ГЦ	4	410		
П-9		ПГ 15.6.30.8-5Г	2	485		ПЦ-8		ПГ 13.7.30.8-5ГЦ	1	425		
П-12		ПГ 19.8.30.8-5Г	2	615		ПЦ-9		ПГ 14.2.30.8-5ГЦ	2	440		
П-15		ПГ 25.6.30.8-5Г	1	795		ПЦ-10		ПГ 14.6.30.8-5ГЦ	1	455		
П-16		ПГ 31.3.30.8-5Г	2	980		ПЦ-11		ПГ 15.2.30.8-5ГЦ	6	170		
П-17		ПГ 37.2.30.8-5Г	2	1165		ПЦ-13		ПГ 16.6.30.8-5ГЦ	7	515		
П-20		ПАНЕЛИ ПЕРЕГОРОДОК, УСТАНОВЛ. ПОД ПАНЕЛЯМИ ПЕРЕКРЫТИЯ 4ЭТ-3.5 М С.231.9-7 В.2 Ч.1 И 2	ПГ 4.7.28.8-5Г	5	155			ПЦ-15	ПГ 18.6.30.8-5ГЦ	5	580	
П-21			ПГ 5.7.28.8-5Г	2	165			ПЦ-16	ПГ 19.8.30.8-5ГЦ	1	615	
П-22			ПГ 6.2.28.8-5Г	1	180			ПЦ-17	ПГ 20.5.30.8-5ГЦ	1	635	
П-25			ПГ 13.7.28.8-5Г	1	380			ПЦ-18	ПГ 25.6.30.8-5ГЦ	5	795	
П-27			ПГ 17.8.28.8-5Г	1	510			ПЦ-21	ПГ 31.3.30.8-5ГЦ	2	980	
П-29	ПГ 26.6.28.8-5Г		4	765		ПЦ-22	ПГ 37.2.30.8-5ГЦ	2	1165			
П-31	ПГ 37.2.28.8-5Г		1	1075		ПЦ-23	ПГ 40.6.30.8-5ГЦ	6	1260			
П-32	ПГ 56.6.28.8-5Г		3	1630		ПЦ-25	ПГ 4.7.28.8-5ГЦ	5	155			
П-33	ПАНЕЛИ ПЕРЕГОРОДОК, ПЕРЕКРЫТИЕ ПИГЕЛЬ С.1.231.9-7 В.2 Ч.1 И 2		ПГ В 4.7.30.8-5Г-1	2	140		ПЦ-26	ПГ 5.7.28.8-5ГЦ	3	165		
П-34			ПГ В 6.2.30.8-5Г-1	2	185		ПЦ-28	ПГ 8.2.28.8-5ГЦ	2	235		
П-35			ПГ В 8.2.30.8-5Г-1	2	250		ПЦ-29	ПГ 9.2.28.8-5ГЦ	1	260		
П-39			ПГ В 16.6.30.8-5Г-1	2	510		ПЦ-30	ПГ 13.2.28.8-5ГЦ	2	435		
П-41		ПГ В 37.2.30.8-5Г-1	2	1160		ПЦ-31	ПГ 13.6.28.8-5ГЦ	2	445			
П-42		ПГ В 18.6.30.8-5Г-2	2	505		ПЦ-32	ПГ 17.8.28.8-5ГЦ	1	510			
П-43		ПГ В 17.8.30.8-5Г-2	1	545		ПЦ-33	ПГ 29.8.28.8-5ГЦ	2	855			
П-44		ПГ В 17.8.30.8-5Г-3	2	540		ПЦ-38	ПГ В 6.2.30.8-5ГЦ-1	3	185			
П-46		ПГ В 9.9.7.8-5Г	1	60		ПЦ-39	ПГ В 7.2.30.8-5ГЦ-1	3	215			
П-47		ПГ 9.9.7.8-5Г	6	65		ПЦ-40	ПГ В 9.2.30.8-5ГЦ-1	2	280			
П-48	ПАНЕЛИ-ВСТАВКИ НАД ДВЕРНЫМИ ПРОЕМАМИ С.1.231.9-7 В.1 В.2 Ч.1 И 2	ПГ 12.9.7.8-5Г	2	85		ПЦ-45	ПГ В 29.8.30.8-5ГЦ-1	1	925			
П-49		ПГ 14.9.4.8-5Г	4	95		ПЦ-46	ПГ В 17.8.30.8-5ГЦ-2	1	545			
П-50		ПГ 9.9.8-5Г	2	85		ПЦ-50	ПГ В 17.8.30.8-5ГЦ-3	2	540			
П-51		ПГ 10.9.8-5Г	8	94		ПЦ-53	ПГ 9.9.8-5ГЦ	6	60			
П-52		ПГ 13.9.8-5Г	2	122		ПЦ-55	ПГ 10.9.8-5ГЦ	8	94			
						ПЦ-56						

СПЕЦИФИКАЦИЯ МОНТАЖНЫХ МЕТАЛЛИЧЕСКИХ ИЗДЕЛИЙ ГИПСОБЕТОННЫХ ПЕРЕГОРОДОК 1-го и 2-го ЭТАЖЕЙ

№ П.	НАИМЕНОВАНИЕ ИЗДЕЛИЯ	СЕРИЯ ВЫПУСК	МАРКА ИЗДЕЛИЯ	КОЛИЧЕСТВО	МАССА ТОН	ВСЕГО
1	МЕТАЛЛИЧЕСКИЕ МОНТАЖНЫЕ МАРКИ	2.230-1 В.10	ММ-39	376	0.24	90.2
2			ММ-41	376	0.30	112.8
3			ММ-43	16	0.24	3.8
4			ММ-44	728	0.15	109.2

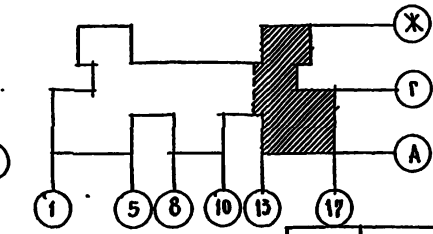

СПЕЦИФИКАЦИЯ ПЕРЕГОРОДОК ПОЭЛЕМЕНТНОЙ СБОРКИ ИЗ ГИПСОКАРТОННЫХ ЛИСТОВ /ВАРИАНТ/

№ П.	НАИМЕНОВАНИЕ ИЗДЕЛИЯ	СЕРИЯ ВЫПУСК	МАРКА ИЗДЕЛИЯ	РАСХОД ГИПСОКАРТ.ЛИСТ	РАСХОД ДРЕВЕСИНЫ	ПРИМЕЧАНИЕ
1	ПЕРЕГОРОДКИ ПОЭЛЕМЕНТНОЙ СБОРКИ ИЗ ГИПСОКАРТОННЫХ ЛИСТОВ НА ДЕРЕВЯННОМ КАРКАСЕ ОБЩЕСТВЕННЫХ ЗАДАНИЙ	1.231 9-8 БИП. 1	ПА-1	3219 м²	9.61 м³	ВМЕСТО ПЕРЕГОРОДОК П--

ТП 242-1-332.85 АС

ПРИКРЕПЛЕНИЕ

ИМЬ №

НАЧ. МСТ БАШЕНКОВ

П.И.И.И. НАЗАРОВ

ГАП ФИЛИПОВ

ГНП КИРЮШКИН

РУК. ГР. МСТ СОКОЛОВА

РУК. ГР. ИИИ ФРЕЙМАН

АРТ. ШИШКОВА

ДЕТСКИЕ ЯСЛИ-САД НА 330 МЕСТ В КОНСТРУКЦИЯХ СЕРИИ 1.230-1/А

МОНТАЖНЫЙ ПЛАН ПЕРЕГОРОДОК 2-го ЭТАЖА В ДРЖ. 10"-17"

СТАЛЬНЫЕ ЛИСТЫ

26

УЧЕБНЫЙ ЗАДАНИЕ

МОНТАЖНЫЙ ПЛАН КАРКАСА
НА ОТМЕТКЕ 2.750

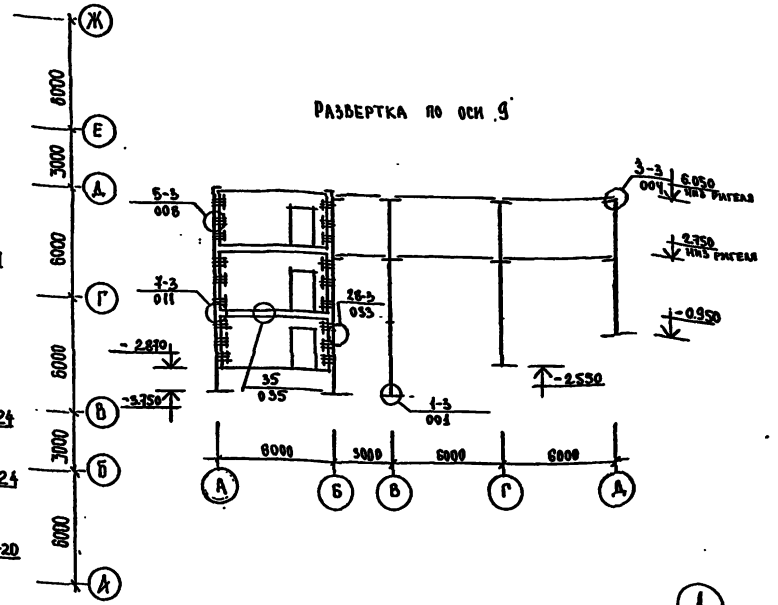
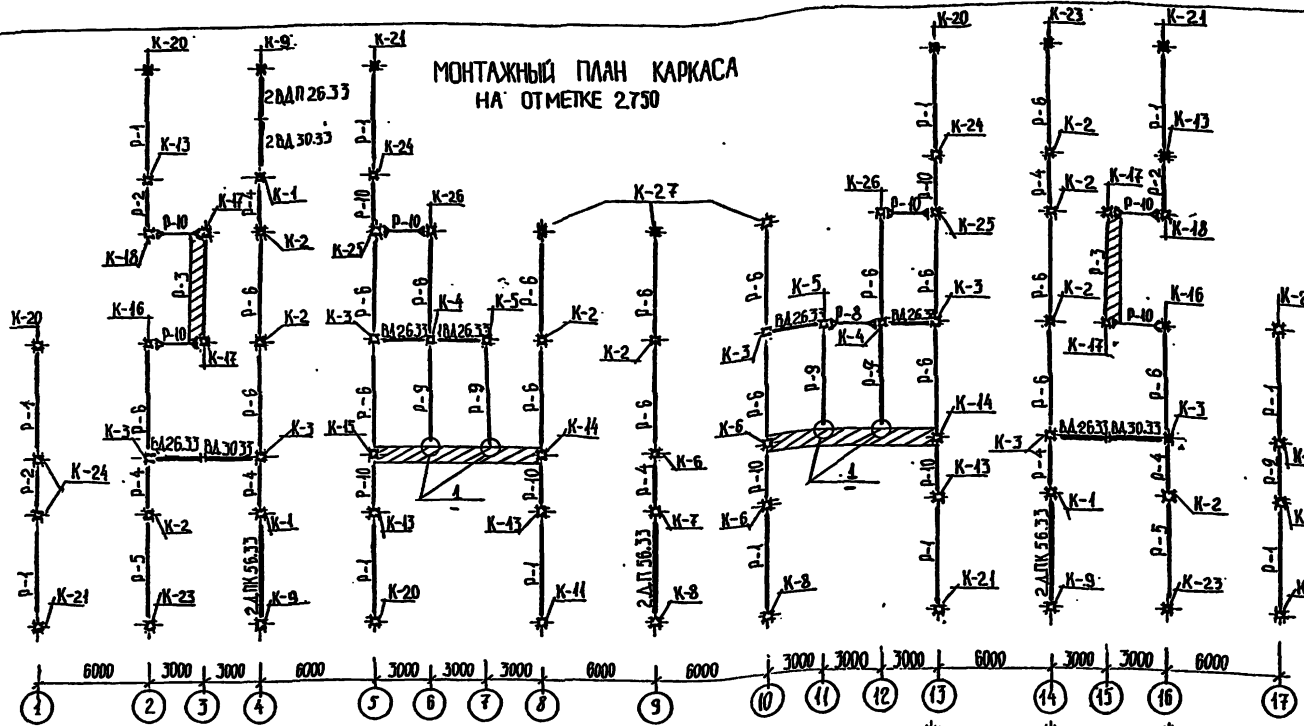

МОНТАЖНЫЙ ПЛАН КАРКАСА
НА ОТМЕТКЕ 0.050

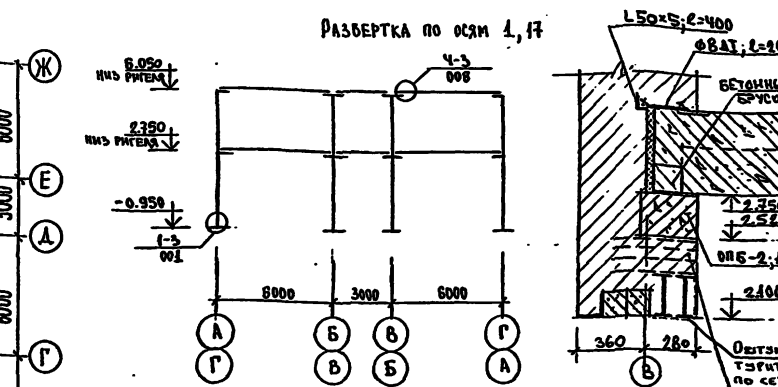
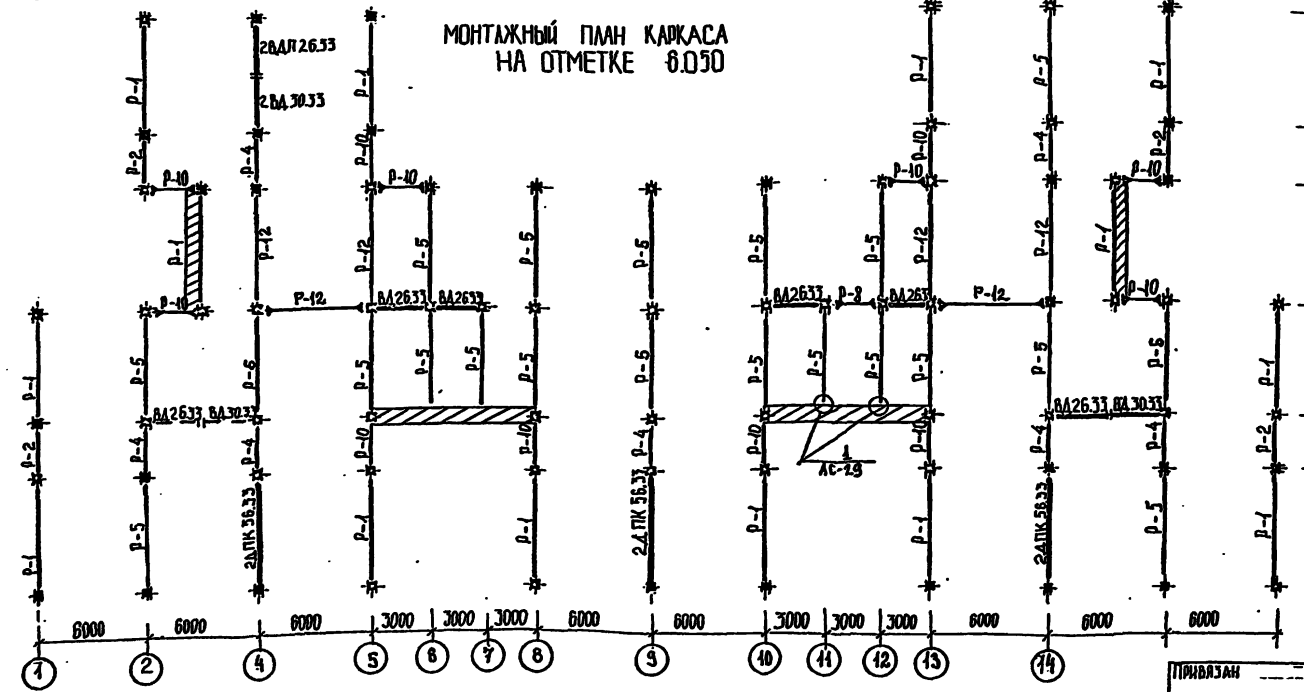

ПРИМЕЧАНИЯ

1. МОНТАЖ КАРКАСА ПРОИЗВОДИТЬ В СООТВЕТСТВИИ С УКАЗАНИЯМИ СЕРИИ 1020-1/83 И ТРЕБОВАНИЯМИ СНиП Ш-(Б-80).
2. МОНТАЖ СТАЛЬНЫХ СТОЛКОВ ПРОИЗВОДИТЬ В СООТВЕТСТВИИ С ТРЕБОВАНИЯМИ СНиП Ш-18-75.
3. ОМОНОЧИВАНИЕ УЗЛОВ КАРКАСА ПРОИЗВОДИТЬ В СООТВЕТСТВИИ С ТРЕБОВАНИЯМИ СНиП Ш-15-76.
4. Узлы см. серию 1020-1/83 в. 6-А.
5. ОРИЕНТАЦИЮ КОЛОНН БЕСИ С УЧЕТОМ РАСПОЛОЖЕНИЯ ЗАКАЗНЫХ ДЕТАЛЕЙ ДЛЯ КРЕПЛЕНИЯ СТЕНОВЫХ ПАНЕЛЕЙ, РИГЕЛЕЙ, ДИФФРАКТИ МЕСТНОСТИ.

Знаком П обозначены приварные столбики.

ИЗДАТЕЛЬСТВО		Т.П. 242-1-332.85		- АС	
НАИМЕНОВАНИЕ	РАЗМЕРЫ	ДЕТСКИЕ ЯСА-САД НА 730 МЕСТ	СТАЛЬНЫЙ ЛИСТ	ЛИСТОВ	
ДЛЯ КОМП. НА ЗУБОВ	1000x1000	В КОНСТРУКЦИОННОЙ СЕРИИ 1020-1/83	Р	27	
ГЛАВ. ИНЖЕНЕР	С.И. КОЗЛОВ	МОНТАЖНЫЙ ПЛАН КАРКАСА	УЧЕТНЫХ ЗАДАНИЙ		
ПРОЕКТИРОВЩИК	С.И. КОЗЛОВ	НА ОТМЕТКЕ 2.750 И 0.050			
ТЕХНИК	АНДРИЯШЕВ				

СОГЛАСОВАНО
ПОДПИСАЛА
ИЗДАТЕЛЬСТВО

МОНТАЖНЫЙ ПЛАН КАРКАСА НА ОТМЕТКЕ -0.550

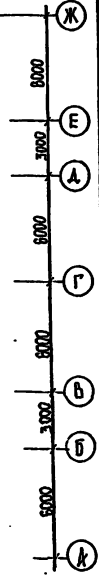
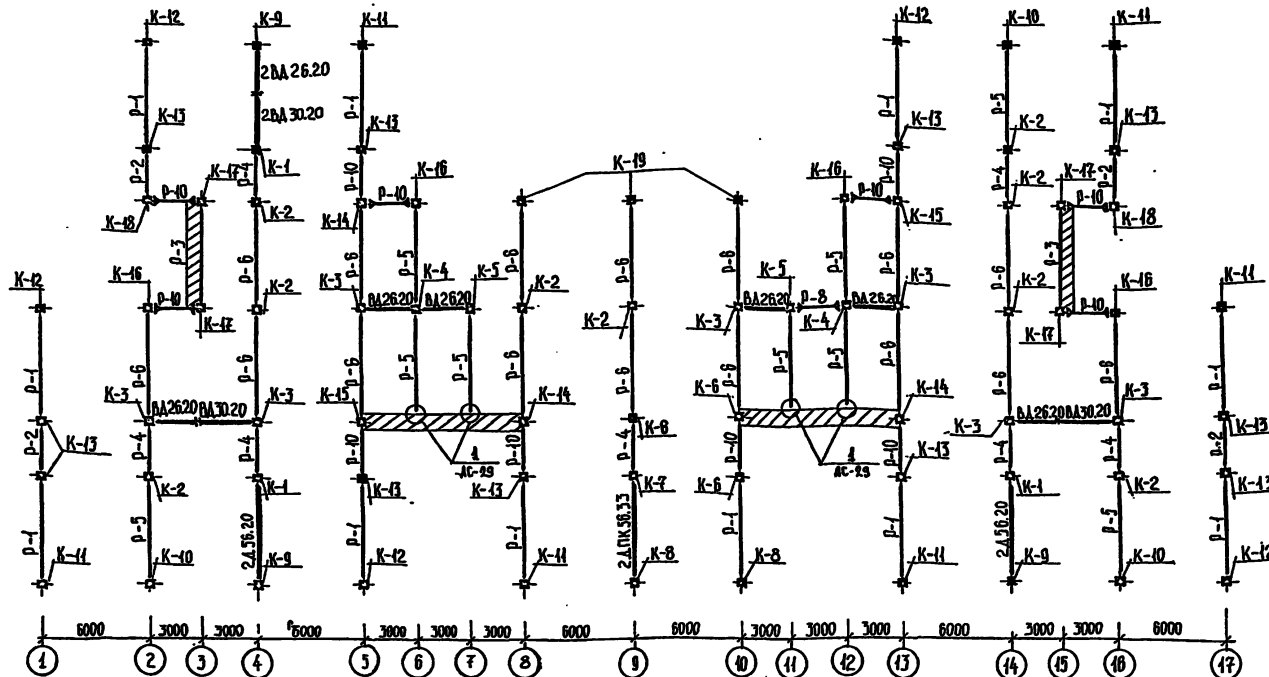

РАЗБЕРТКА ПО ОСИ Ч

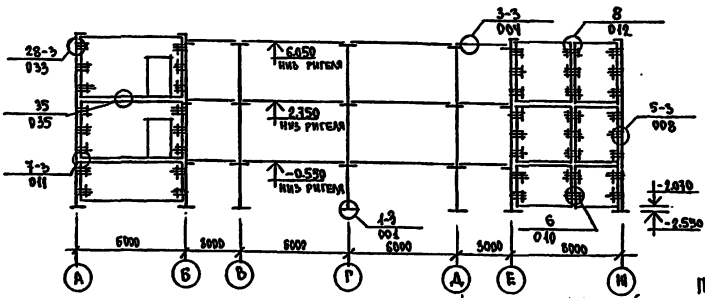

НАИМ. ПОЗ.	ОБОЗНАЧЕНИЕ	НАИМЕНОВАНИЕ	КОЛ. ВСЕГО	МАССА ЕД.ИГ.	КОЛИЧЕСТВО
	СЕРИЯ 1034.1-1 Выпуск 2	1ВД26.33	1	3848	1 - -
		ВД26.33	11	3642	5 6 -
		ВД30.33	4	4479	2 2 -
		ВД26.20	6	2196	- - 8
		ВД30.20	2	2544	- - 2
МС-3	1.020-1/83 7-1,6-1		162	243	60 60 42
МС-5	1.020-1/83 6-1		20	445	- 20 -
МС-7			24	430	9 9 6
МС-8			24	016	9 9 6
МС-9			40	160	20 20
МС-27	1.020-1/83 7-1,6-1		48	4428	14 18 14
	1.034.1-1 выв.1	6 Б.33	40	1155	5 5
		Б 15.33	2	2169	1 1
		Б 26.33	6	3612	3 3
		Б 30.33	2	4179	1 1

ПРИМЕЧАНИЯ:
 1. ДАННЫЙ ЛИСТ СМ. СОБМЕСТНО С ЛИСТОМ АС-27.
 2. ОБЩИЕ ПРИМЕЧАНИЯ СМ. ЛИСТ АС-27.

НАИМ. ПОЗ.	ОБОЗНАЧЕНИЕ	НАИМЕНОВАНИЕ	КОЛ. ВСЕГО	МАССА ЕД.ИГ.	КОЛИЧЕСТВО	
					1	2
К-1	СЕРИЯ 1.020-1/83 Выпуск 2-1	ЗКА.333(20)-1.1-1	3	2140		
К-2		ЗКА.333(20)-1.1-2	9	2440		
К-3		ЗКА.333(20)-1.1-3	7	2140		
К-4		ЗКА.333(20)-1.1-4	2	2140		
К-5		ЗКА.333(20)-1.1-5	2	2140		
К-6		ЗКА.333-1.1-6	3	2520		
К-7		ЗКА.333-1.1-7	1	2520		
К-8		ЗКА.333-1.1-8	2	2090		
К-9		ЗКА.333(20)-1.1-9	3	2090		
К-10		ЗКА.333(20)-1.1-10	3	2090		
К-11		ЗКА.333(20)-1.1-11	6	2090		
К-12		ЗКА.333(20)-1.1-12	3	2090		
К-13		ЗКА.333(20)-1.1-13	11	2140		
К-14		ЗКА.333(20)-1.1-14	3	2140		
К-15		ЗКА.333(20)-1.1-15	2	2140		
К-16		ЗКА.333(20)-1.1-16	4	2090		
К-17		ЗКА.333(20)-1.1-17	4	2090		
К-18		ЗКА.333(20)-1.1-18	2	2090		
К-19		ЗКА.333(20)-1.1-19	3	2090		
P-1	СЕРИЯ 1.020-1/83 Выпуск 3-1	РОП 4.5Т-30	36	2070	12	14 12
P-2		РОП 4.2Т-40	12	940	4	4 4
P-3		РАП 4.5Т-30	4	2070	2	- 2
P-4		РАП 4.2Т-40	21	4180	7	7 7
P-5		РАП 4.5Т-30А-V	32	2600	2	24 9
P-6		РАП 4.5Т-30А-V	35	2600	19	- 16
P-12		РАП 4.5Т-30АТ-V-3	6	2600	-	6 -
P-8		РАП 4.2Т-40	3	880	1	1 1
P-9		РАП 4.5Т-30-1	2	4920	2	- -
P-10		РОП 4.2Т-40-2	36	340	12	12 12
	СЕРИЯ 1.225-2, вып. 5	ОПБ-20 А.И.	42	90	4	4 4
	СЕРИЯ 1.020-1/83 Выпуск 4-1	2АП 56.33	8	7230	2	3 1
		2АП 56.33	1	7230	1	- -
		2АД 56.20	2	5680	1	- 2
	СЕРИЯ 1.034.1-1 Выпуск 2	2ВД30.33	2	4723	1	1 -
		2ВД26.33	2	3850	1	1 -
		2ВД26.20	1	2663	-	- 1
		2ВД30.20	1	3085	-	- 1

Т.П. 212-1-332.85 АС

НАИМ. ПОЗ.	НАИМЕНОВАНИЕ	КОЛ. ВСЕГО	МАССА ЕД.ИГ.	КОЛИЧЕСТВО
НАИМ. ПОЗ.	НАИМЕНОВАНИЕ	КОЛ. ВСЕГО	МАССА ЕД.ИГ.	КОЛИЧЕСТВО
НАИМ. ПОЗ.	НАИМЕНОВАНИЕ	КОЛ. ВСЕГО	МАССА ЕД.ИГ.	КОЛИЧЕСТВО
НАИМ. ПОЗ.	НАИМЕНОВАНИЕ	КОЛ. ВСЕГО	МАССА ЕД.ИГ.	КОЛИЧЕСТВО

ДЕТСКИЕ ЯСЛИ-САД НА 330 МЕСТ
 В КОНСТРУКЦИИ СЕРИЯ 1.020-1/83

СТАЛЬ И ЛИСТ ЛИСТОВ

р 28

МОНТАЖНЫЙ ПЛАН КАРКАСА
 НА ОТМЕТКЕ -0.550
 (ВАРИАНТ С ТЕХНОЛОГИЕЙ)

УЧЕТНИК
 ЗАДАНИИ

МАРКА ПОЗ.	ОБОЗНАЧЕНИЕ	НАИМЕНОВАНИЕ	КОЛИЧЕСТВО				МАССА ЕД.ИТ.	ПРИМЕЧАНИЯ
			ПОД-ВАЛ	1 ЭТАЖ	2 ЭТАЖ	ВСЕГО		
К-1	СЕРИЯ 1.020-1/83 ВЫПУСК 2-1	ЗКА3.33(20)-1.1-1				3	2140	
К-2		ЗКА3.33(20)-1.1-2				9	2140	
К-3		ЗКА3.33(20)-1.1-3				7	2140	
К-4		ЗКА3.33(20)-1.1-4				2	2140	
К-5		ЗКА3.33(20)-1.1-5				2	2090	
К-6		ЗКА3.33-1.1-6				3	2520	
К-7		ЗКА3.33-1.1-7				1	2320	
К-8		ЗКА3.33-1.1-8				2	2090	
К-11		ЗКА3.33(20)-1.1-11				1	2090	
К-13		ЗКА3.33(20)-1.1-13				5	2140	
К-14		ЗКА3.33(20)-1.1-14				2	2140	
К-15		ЗКА3.33(20)-1.1-15				1	2140	
К-16		ЗКА3.33(20)-1.1-16				2	2090	
К-17		ЗКА3.33(20)-1.1-17				4	2090	
К-18		ЗКА3.33(20)-1.1-18				2	2090	
К-20		ЗКА3.33-1.2-20				5	1740	
К-21		ЗКА3.33-1.2-21				3	1740	
К-9		ЗКА3.33(20)-1.1-9				3	1740	
К-23		ЗКА3.33-1.2-23				3	1740	
К-24		ЗКА3.33-1.1-24				6	1740	
К-25		ЗКА3.33-1.1-25				2	1740	
К-26		ЗКА3.33-1.2-26				2	1740	
К-27		ЗКА3.33-1.2-27				3	1740	
Р-1		СЕРИЯ 1.020-1/83 ВЫПУСК 3-1	РОП4.5Т-30	42	14	26	2070	
Р-2			РОП4.2Т-40	4	4	8	940	
Р-3			РОП4.5Т-30	2		2	2070	
Р-4			РОП4.2Т-60	7	7	14	1160	
Р-5	РОП4.5Т-30А+V		2	21	23	2600		
Р-6	РОП4.5Т-60А+V		19		18	2600		
Р-8	РОП4.2Т-40		1	1	2	880		
Р-9	РОП4.5Т-30-1		2		2	1920		
Р-10	РОП4.2Т-40-2		42	42	24	940		
Р-12	РОП4.5Т-60А+V-3		6	6	6	2600		
	СЕРИЯ 1.225-2, ВЫП.5		086-2АII	4	4	8	80	

МАРКА ПОЗ.	ОБОЗНАЧЕНИЕ	НАИМЕНОВАНИЕ	КОЛИЧЕСТВО				МАССА ЕД.ИТ.	ПРИМЕЧАНИЯ
			ПОД-ВАЛ	1 ЭТАЖ	2 ЭТАЖ	ВСЕГО		
	СЕРИЯ 1.020-1/83 ВЫПУСК 4-1	2ДП36.33	1	2	2	5	7230	
	СЕРИЯ 1.034.1-1 ВЫПУСК 2	2ВД30.33		1	1	2	4723	
		2ВДП26.33		1	1	2	3850	
	СЕРИЯ 1.020-1/83 ВЫПУСК 4-1	2ДП36.33		1	1	1	7230	
	СЕРИЯ 1.034.1-1 ВЫПУСК 2	1ВД26.33		1	1	1	3846	
		0Д26.33			5	6	11	3642
		0Д30.33		2	2	4	4179	
	1.020-1/83 7-1, 6-1	МС-3	6	80	60	126	243	
	1.020-1/83 6-1	МС-5			20	20	132	
		МС-7			9	9	18	2.26
		МС-8			9	9	18	0.16
		МС-9				20	20	160
	1.020-1/83 7-1, 6-1	МС-2Т		14	18	32	1126	
	1.034.1-1 вып 1	В 8.33		5	5	10	1155	
		В 15.33		1	1	2	8169	
		В 28.33			3	3	6	3642
		В 30.33		1	1	2	4179	
	1.034.1-1 вып.2	2ВД 26.20	1			1	2663	
		2ВД 30.20	1			1	3085	
		ВД 26.20	6			6	2196	
		ВД 30.20	2			2	2541	

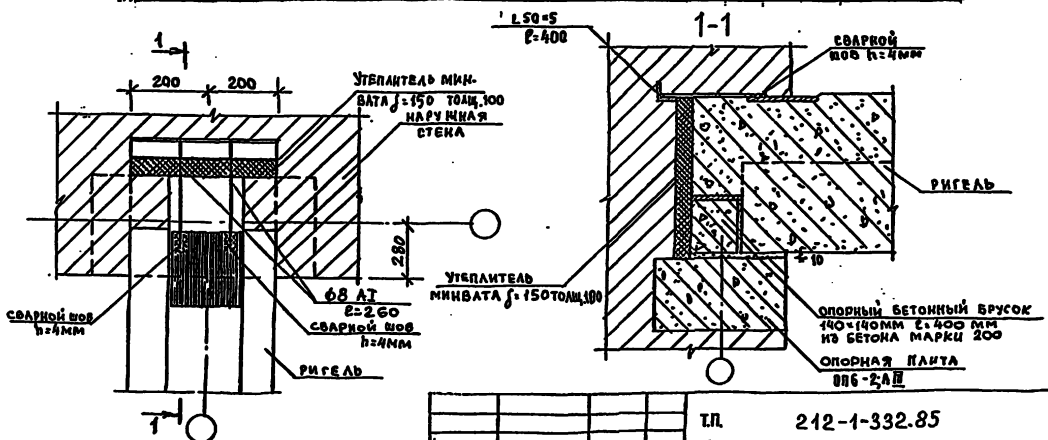

ИЛ		212-1-332.85	АС
НАЧ.МАСТ. ПАШЕНКОВ	ГЛАВ.ИНЖ. НАЗАРОВ	ДЕТСКИЕ ЯСЛИ-САД НА 330 МЕСТ	СТАЛАЯ ЛИСТ
ГЛАВ.ИНЖ. ФАЛАНТОВ	ГЛАВ.ИНЖ. ХАРОШКИН	В КОНСТРУКЦИЯХ 1020-1/83	ЛИСТОВ
РИС.ГР.ИЖ. СОКОЛОВА	РИС.ГР.ИЖ. ФРЕЙДЛИН	СПЕЦИФИКАЦИЯ НА КАРКАС ДЛЯ	Р 29
ТЕХ.ИЖ. АНДРИЯС	ТЕХ.ИЖ. АНДРИЯС	ВАРИАНТА С ПОЛАМИ ПО ГРУНТУ	ЦНИИЭП
			УЧЕБНИК
			ЗДАНИЙ

АЛЬБОМ I
СОГЛАСОВАНО
ИЛ № ПОЗ.
ПОДПИСАЛ ДАТА
ВЗЛОЖИЛ ИЛ №

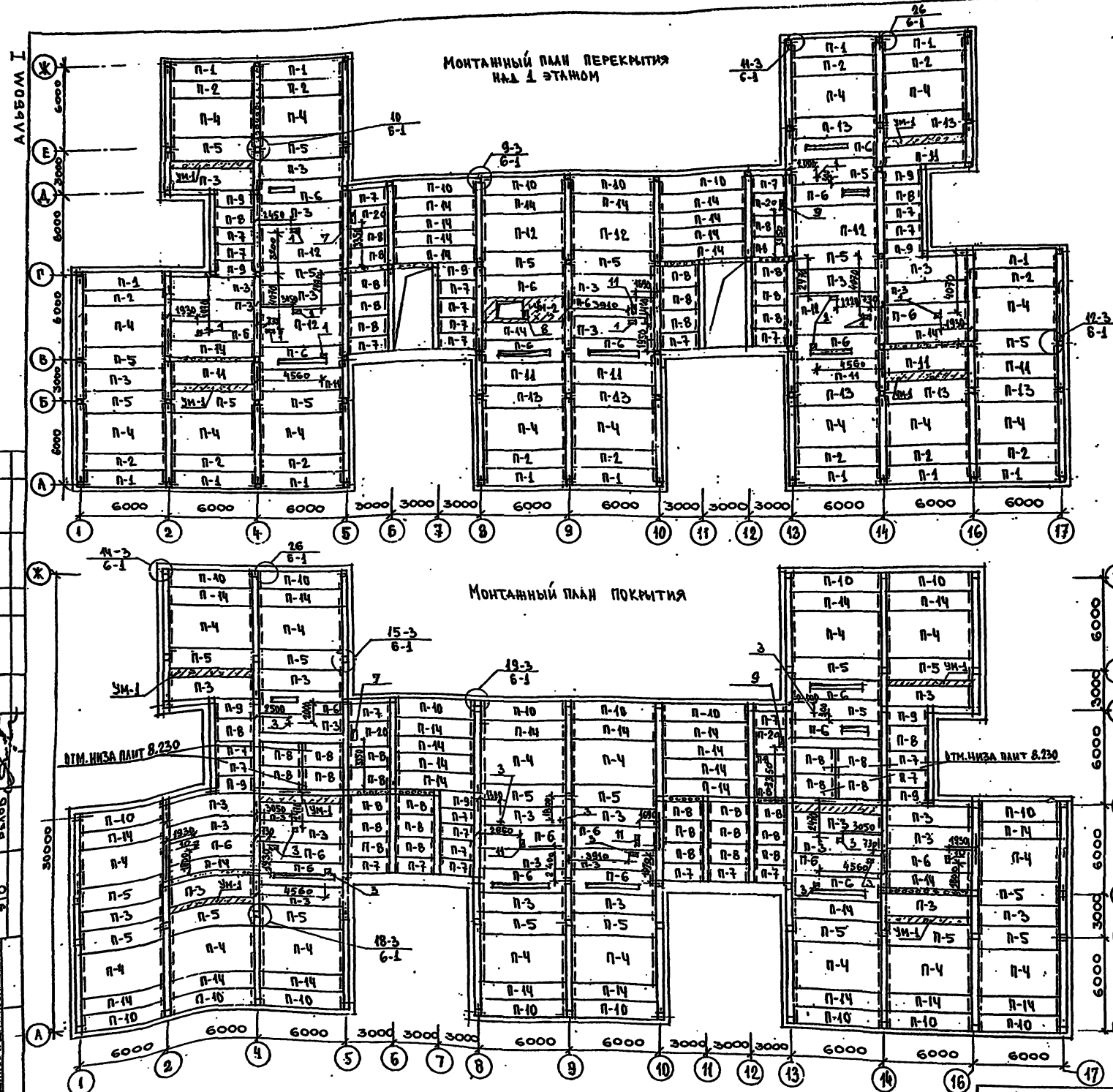

МАРКА ПОЗ.	ОБОЗНАЧЕНИЕ	НАИМЕНОВАНИЕ	КОЛИЧЕСТВО			МАССА ЕД. КГ	ПРИМ. МЕДУНО
			1ЭТ.	2ЭТ.	ВСЕГО		
П-1	БЕРИЯ 1.041.1-2 вып. 1	ПК 56.12-4АТ V(AV)T-1	14	-	14	2000	
П-2		ПК 56.12-4АТ V(AV)T	14	-	14	2000	
П-3		ПК 56.15-7АТ V(AV)T	12	22	34	2600	
П-4		ПК 56.30-5АТ V(AV)T	14	16	30	5000	
П-5		ПК 56.15-7АТ V(AV)T2	12	17	29	2600	
П-6	1.041.1-2 вып. 6	ПРС 56.15-10А V(T)T	41	13	24	2890	
П-7	1.041.1-2 вып. 5	ПК 27.12-5А T T	13	15	28	900	
П-8		ПК 27.15-6А T T	15	28	43	1300	
П-9		ПК 27.12-8А T T-2	5	4	9	900	
П-10	1.041.1-2 вып. 1	ПК 56.12-9АТ V(AV)T-1	4	20	24	2000	
П-11		ПК 56.15-4АТ V(AV)T	8	-	8	2600	
П-12		ПК 56.30-6АТ V(AV)T	6	-	6	5000	
П-13		ПК 56.15-4АТ V(AV)T2	7	-	7	2600	
П-14	1.041.1-2 вып. 6	ПК 56.12-7АТ V(AV)T	13	27	40	2000	
П-20		ПРС 26.15-10Т	2	2	4	1500	
	1.020-1/83 6-1, I-1	МС-11	10	10	20	1,61	
		МС-13	18	18	36	0,73	
		МС-14	18	-	18	0,66	
		МС-15	18	36	54	0,45	
		МС-18	60	120	180	0,41	
		МС-19	60	-	60	0,51	
		МС-21	-	59	59	0,55	
		МС-26	36	36	72	3,2	

НОМЕР ОТВЕРСТИЯ	РАЗМЕРЫ мм	НАЗНАЧЕНИЕ
1	400x150	ВК
2	850x200	ВК
3	200x150	ВК
4	350x350	ОВ
5	600x350	ОВ
6	1200x150	ЭО
7	400x800	ОВ
8	300x150	ОВ
9	600x600	ОВ
10	300x900	ОВ
11	600x150	ОВ

ПРИМЕЧАНИЯ

1. МАНОЛИТНЫЕ УЧАСТКИ ПЕРЕКРЫТИЙ см. лист АС-31.
2. МОНТАЖНЫЕ УЗЛЫ см. СЕРИЮ 1020-1/83 вып. 6-1.
3. ОТВЕРСТИЯ В ПАНЕЛЯХ П-6 ПРИВЯЗНЫ НА ЛИСТЕ АС-9 И ВЫПОЛНЯЮТСЯ В ЗАВОДСКИХ УСЛОВИЯХ.
4. ОТВЕРСТИЯ В ПУСТОТЫХ ПАНЕЛЯХ ПЕРЕКРЫТИЯ ПРОБИВАТЬ В ПРЕДЕЛАХ ПУСТОТ, НЕ НАРУШАЯ КЕСУЩИХ РЕБЕР.
5. С ОБЕИХ СТОРОН ТЩАТЕЛЬНОСТЬ НЕОБХОДИМО ВЫПОЛНИТЬ МОНОЛИТИВАНИЕ И ЗАЧЕКАНКУ ВСЕХ ШВОВ МЕЖДУ ПАНЕЛЯМИ ПЕРЕКРЫТИЯ РАСТВОРОМ МАРКИ 200 В СООТВЕТСТВИИ СО СНиП 5-15-76.

НАЧ. ИЛСТ. РАШЕНКОВ		ТИП 212-1-332.85		-АС-	
П. ИЛМ. НАЗАРОВ					
Г. ИЛ. ФИЛИПОВА					
Г. ИЛ. КИРИШКИН					
Р. ИЛ. СОКОЛОВ					
Р. ИЛ. ФРЕЙМАН					
Л. ИЛ. ШИШКОВА					
С. ИЛ. ЛОЩИН					
ПРИВЯЗАН		ДЕТСКИЕ ЯСЛИ-САД НА 330 МЕСТ В КОНСТРУКЦИОНАХ СЕРИИ 1020-1/83		СТАНЫ ЛИСТ ЛИСТОВ	
				Р 30	
		МОНТАЖНЫЙ ПЛАН ПЕРЕКРЫТИЯ НАД 1 ЭТАЖОМ. МОНТАЖНЫЙ ПЛАН ПОКРЫТИЯ.		ЦНИИЭП УЧЕБНЫХ ЗАДАНИЙ	

СОГЛАСОВАНО: БАРЫШНИКОВ Э.О. ИЛ. ПОДАТЬ В АРХИВ РАБОТЫ

I ДЮБЕЛЫ I

УМ-1

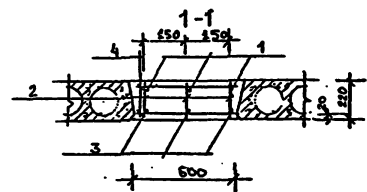
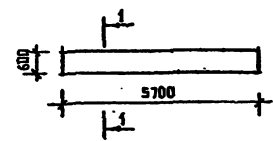

УМ-2

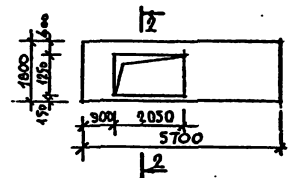

2-2

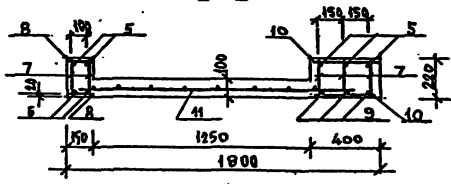

УМ-3

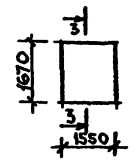

3-3

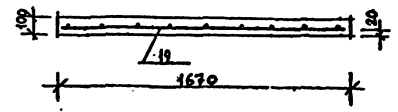

СПЕЦИФИКАЦИЯ К МОНОЛИТНЫМ УЧАСТКАМ

КОЛ-ВО	ФОРМАТ	КОЛ-ВО	КОЛ-ВО	ОБЪЕМ	ОБЪЕМ	ОБЪЕМ	ОБЪЕМ	ОБЪЕМ	ОБЪЕМ
1	2	3	4	5	6	7	8	9	10
				УМ-1					
				ДЕТАЛИ					
				Ф6А I ГОСТ 5781-82					
				ℓ=5700	3	10,9			
				Ф6А I ГОСТ 5781-82					
				ШАГ 250 ℓ=2100	3	1,41			
				Ф14 А III ГОСТ 5781-82					
				ℓ=5700	3	20,7			
				Ф6А I ГОСТ 5781-82					
				ℓ=5700	2	2,54			
				МАТЕРИАЛ					
				БЕТОН МАРКИ М-200		0,75 м ³			
				УМ-2					
				ДЕТАЛИ					
				Ф10А I ГОСТ 5781-82					
				ℓ=5700	5	17,60			
				Ф10А III ГОСТ 5781-82					
				ℓ=5700	2	2,28			
				Ф6А I ГОСТ 5781-82					
				ℓ=2100	5	2,35			
				Ф6А I ГОСТ 5781-82					
				ℓ=1300	2	0,98			
				Ф16 А III ГОСТ 5781-82					
				ℓ=5700	3	27,0			
				Ф6А I ГОСТ 5781-82					
				ℓ=3800	2	1,68			
				ПОСТ 8478-81					
				СБОРОЧНЫЕ ЕДИНИЦЫ					
				БЕТОН МАРКИ М-200		1,40 м ³			
				УМ-3					
				СБОРОЧНЫЕ ЕДИНИЦЫ					

1	2	3	4	5	6	7
			ГОСТ 8478-81	СЕТКА 4801-200 4801-100 1650x1550 25 30	1	4,0
				МАТЕРИАЛ		
				БЕТОН МАРКИ М-200		0,32 м ³

ВЫБОРКА СТАЛИ НА 1 ЭЛЕМЕНТ В КГ

МАРКА	АРМАТУРНЫЕ ИЗДЕЛИЯ										ВСЕГО
	АРМАТУРНАЯ СТАЛЬ ГОСТ 5781-82										
	КЛАСС А-I					КЛАСС А-III					
	Ф И М		ИТОГО			Ф И М		ИТОГО			
	6	8	10	ИТОГО	12	14	16	18	ИТОГО	4	ИТОГО
УМ-1	395	-	10,9	14,85	-	20,7	-	-	20,7	-	35,55
УМ-2	4,61	-	17,6	22,21	-	-	27,0	2,28	29,28	14,95	65,94
УМ-3										4,0	4,0

ПРИМЕЧАНИЯ:

- Работы по устройству монолитных участков производить в соответствии со СНиП III-15-76.
- В пределах отверстий сетки разрезать по месту и отогнуть в тело плиты.
- В таблицах спецификаций к монолитным участкам расход дан на 1 участок.
- Отверстие в УМ-2 обрामить ЛЧ04 - 17,2 кг

ИМ. 212-1-332.85		-АГ	
ИМ. 212-1-332.85	ИМ. 212-1-332.85	ИМ. 212-1-332.85	ИМ. 212-1-332.85
ИМ. 212-1-332.85	ИМ. 212-1-332.85	ИМ. 212-1-332.85	ИМ. 212-1-332.85
ИМ. 212-1-332.85	ИМ. 212-1-332.85	ИМ. 212-1-332.85	ИМ. 212-1-332.85

ПРИВЯЗКА

ИМ. 212-1-332.85	ИМ. 212-1-332.85
ИМ. 212-1-332.85	ИМ. 212-1-332.85

ИМ. 212-1-332.85	ИМ. 212-1-332.85	ИМ. 212-1-332.85	ИМ. 212-1-332.85
ИМ. 212-1-332.85	ИМ. 212-1-332.85	ИМ. 212-1-332.85	ИМ. 212-1-332.85
ИМ. 212-1-332.85	ИМ. 212-1-332.85	ИМ. 212-1-332.85	ИМ. 212-1-332.85

РАЗВЕРТКА ПО ОСИ „А“

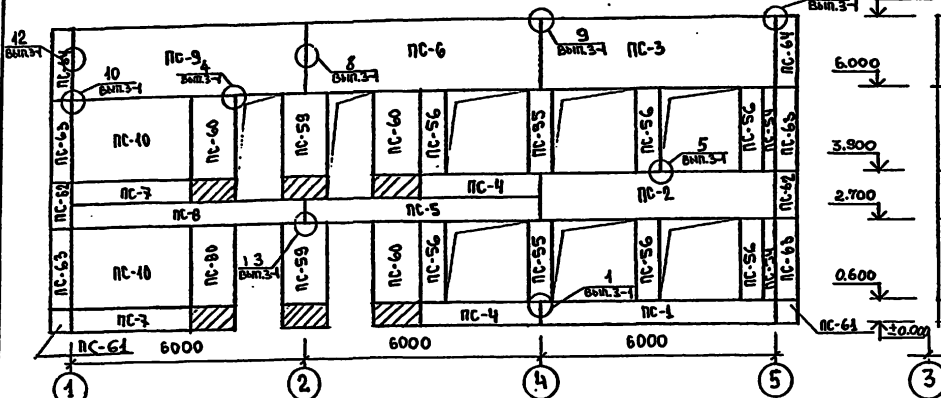

РАЗВЕРТКА ПО ОСИ „Г“

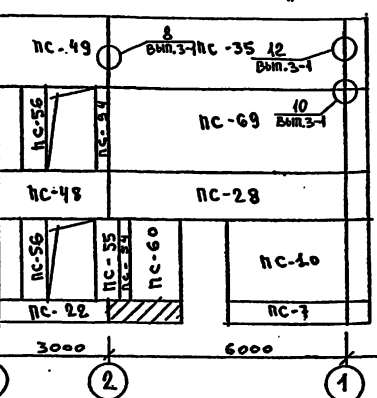

РАЗВЕРТКА ПО ОСИ „А“

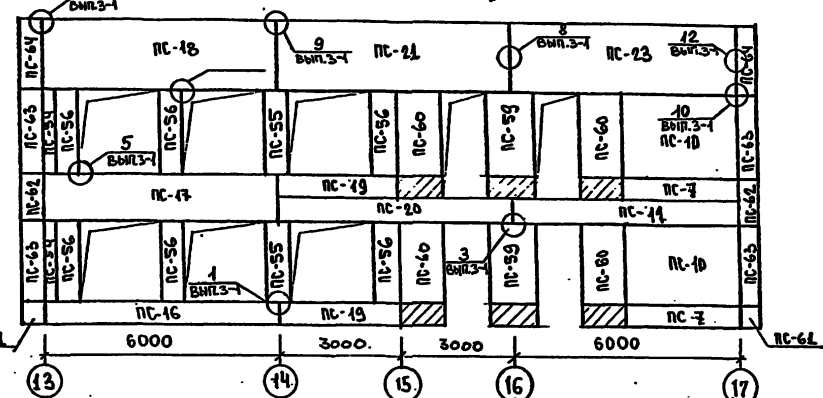

РАЗВЕРТКА ПО ОСИ „Б“

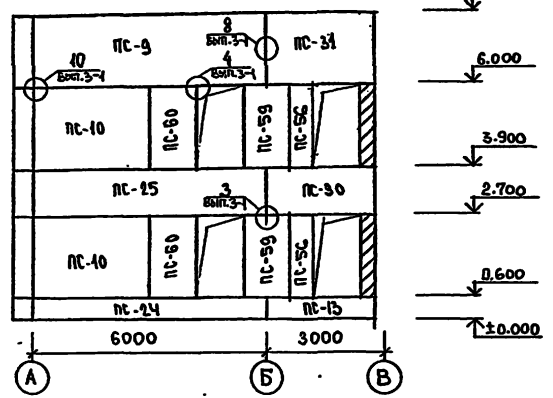

РАЗВЕРТКА ПО ОСИ „В“

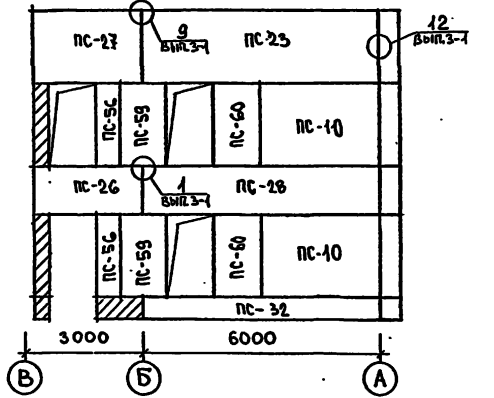

РАЗВЕРТКА ПО ОСИ „Д“

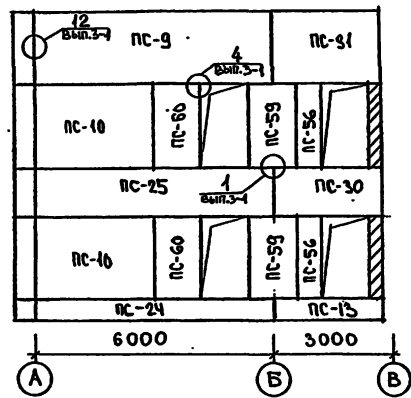

РАЗВЕРТКА ПО ОСИ „З“

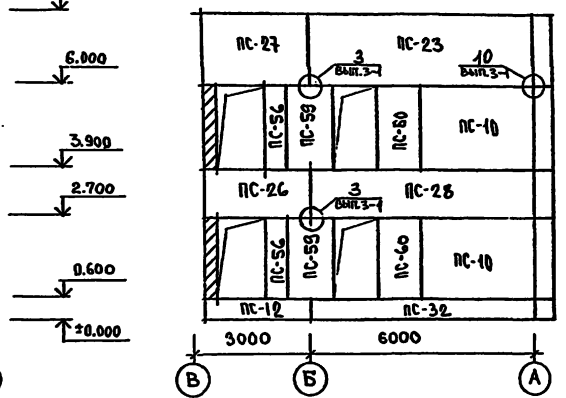

РАЗВЕРТКИ ПО ОСИ „А“

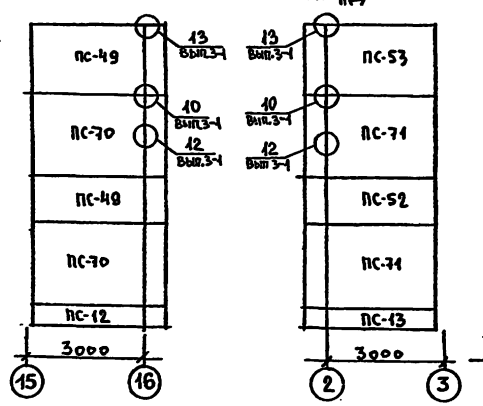

РАЗВЕРТКА ПО ОСИ „А“

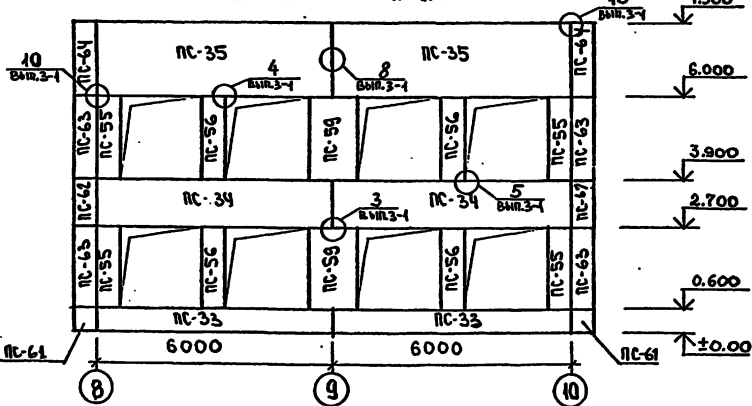

ПРИМЕЧАНИЯ:

1. Все работы по монтажу стеновых панелей производить в соответствии с указаниями серии 1.030.1-1 вып. 0-1.
2. Узлы - см. в серию 1.030.1-1 вып. 3-1.
3. Заделку некротных мест производить эффективным кирпичом М50 колодезевой кладкой с толщиной стены 520 мм.
4. Кирпичную кладку заанкерить по выступающим закладным деталям панелей и колонн по 2 Ø 8А1 в раскладки.

СОГЛАСОВАНО
ИНВ. № ПОДА: ПСЗ, ПНСЬ И ДАТ: ВАНЕН ШИДР

		Тп 212-1-392.85		АС	
ИНВ. №		ИМЯ МЕСТ:	БАШЕНКОВ	СТАДИЯ	ЛИСТ
		П.И.И.М.	НАЗАРОВ	Р	32
		ГЛАВ	ФИЛИППОВ	ДЕТСКИЕ ЯСЛИ-САД НА 330 МЕСТ В КОНСТРУКЦИЯХ 1.020-1/83	
		ТИП	КИРЮШКИН	МОНТАЖНЫЕ СХЕМЫ СТЕНОВЫХ ПАНЕЛЕЙ/НАЧАЛО	
		РУК. ТР. АРХ.	СОКОЛОВА	УЧЕБНЫХ ЗАДАНИЙ	
		РУК. ТР. ИНЖ.	ФРЕЙМАН		
		АРХ.	ШИШКОВА		

АЛБОМ I

РАЗВЕРТКА ПО ОСИ „А“

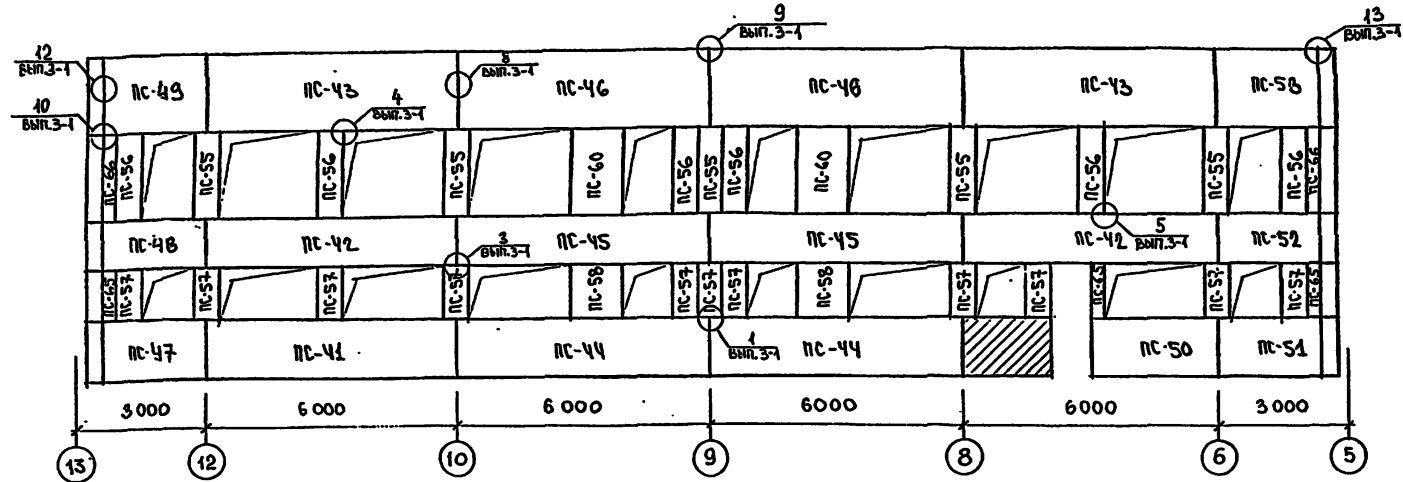

РАЗВЕРТКА ПО ОСИ „13“

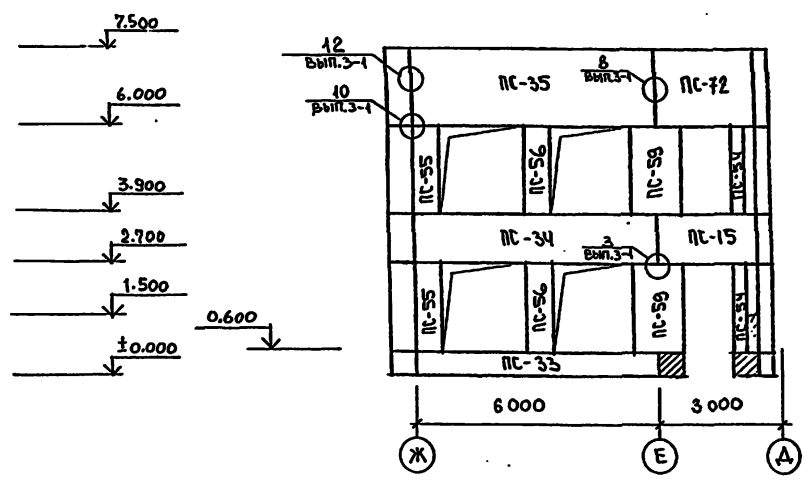

РАЗВЕРТКА ПО ОСИ „5“

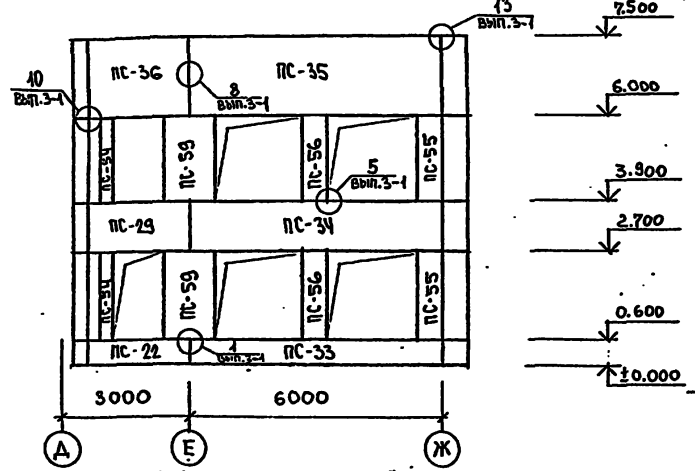

РАЗВЕРТКА ПО ОСИ „Ж“

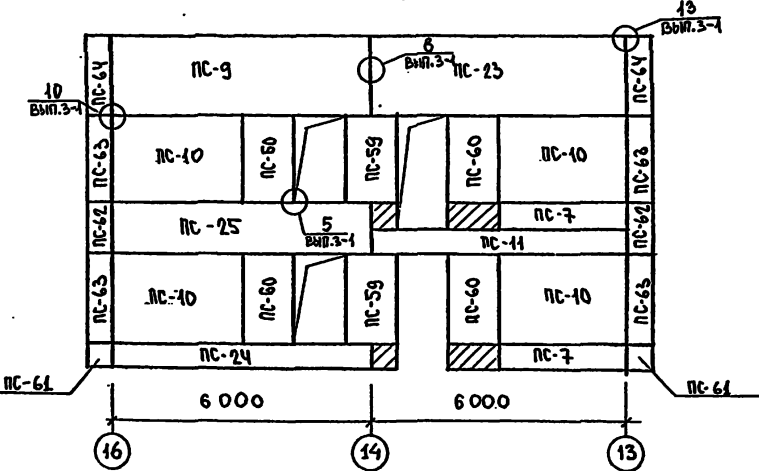

РАЗВЕРТКА ПО ОСИ „Ж“

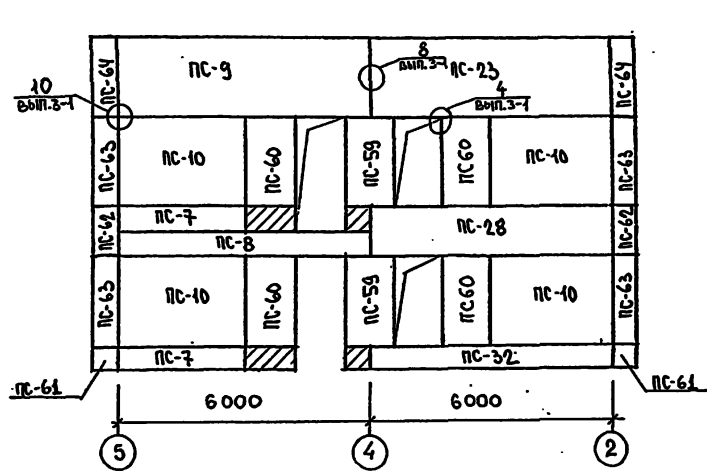

РАЗВЕРТКА ПО ОСИ „17“

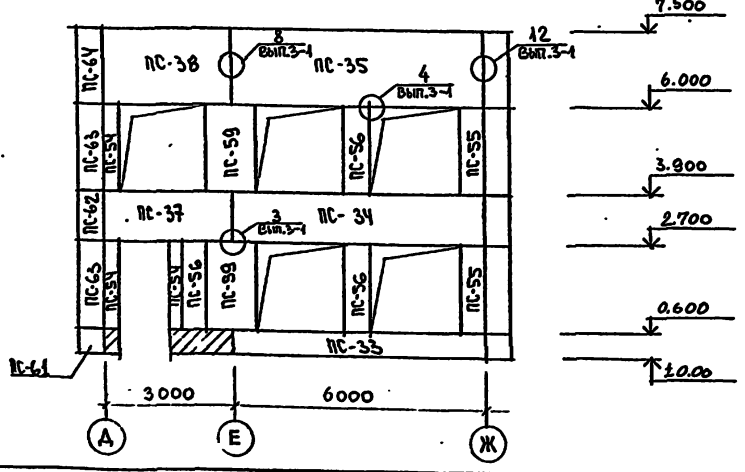

РАЗВЕРТКА ПО ОСИ „2“

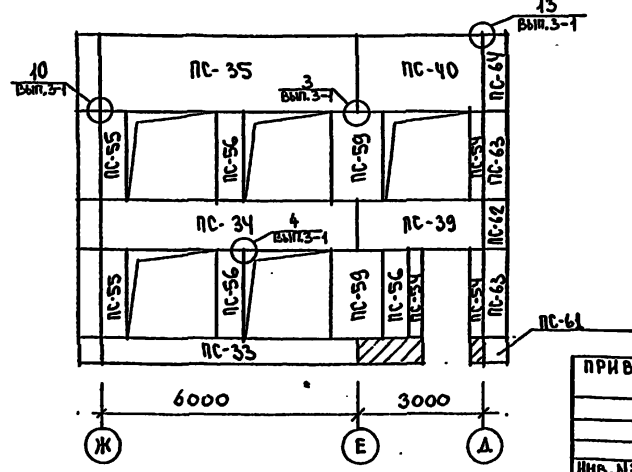

ПРИМЕЧАНИЕ
1. Основные примечания см. лист АС-32.

СОГЛАСОВАНО

ИМЬ.№ ПОДА. ПОДПИСЬ И ДАТА ИСХАМЕН ИЛИ П

ПРИВЯЗАН		ИМЬ.№ ПОДА.	ПОДПИСЬ И ДАТА ИСХАМЕН ИЛИ П	ТП 212-1-332.85	АС
ИМЬ.№ ПОДА.	ПОДПИСЬ И ДАТА ИСХАМЕН ИЛИ П	ИМЬ.№ ПОДА.	ПОДПИСЬ И ДАТА ИСХАМЕН ИЛИ П	ИМЬ.№ ПОДА.	ПОДПИСЬ И ДАТА ИСХАМЕН ИЛИ П
ИМЬ.№ ПОДА.	ПОДПИСЬ И ДАТА ИСХАМЕН ИЛИ П	ИМЬ.№ ПОДА.	ПОДПИСЬ И ДАТА ИСХАМЕН ИЛИ П	ИМЬ.№ ПОДА.	ПОДПИСЬ И ДАТА ИСХАМЕН ИЛИ П
ИМЬ.№ ПОДА.	ПОДПИСЬ И ДАТА ИСХАМЕН ИЛИ П	ИМЬ.№ ПОДА.	ПОДПИСЬ И ДАТА ИСХАМЕН ИЛИ П	ИМЬ.№ ПОДА.	ПОДПИСЬ И ДАТА ИСХАМЕН ИЛИ П
ИМЬ.№ ПОДА.	ПОДПИСЬ И ДАТА ИСХАМЕН ИЛИ П	ИМЬ.№ ПОДА.	ПОДПИСЬ И ДАТА ИСХАМЕН ИЛИ П	ИМЬ.№ ПОДА.	ПОДПИСЬ И ДАТА ИСХАМЕН ИЛИ П
ИМЬ.№ ПОДА.	ПОДПИСЬ И ДАТА ИСХАМЕН ИЛИ П	ИМЬ.№ ПОДА.	ПОДПИСЬ И ДАТА ИСХАМЕН ИЛИ П	ИМЬ.№ ПОДА.	ПОДПИСЬ И ДАТА ИСХАМЕН ИЛИ П
ИМЬ.№ ПОДА.	ПОДПИСЬ И ДАТА ИСХАМЕН ИЛИ П	ИМЬ.№ ПОДА.	ПОДПИСЬ И ДАТА ИСХАМЕН ИЛИ П	ИМЬ.№ ПОДА.	ПОДПИСЬ И ДАТА ИСХАМЕН ИЛИ П
ИМЬ.№ ПОДА.	ПОДПИСЬ И ДАТА ИСХАМЕН ИЛИ П	ИМЬ.№ ПОДА.	ПОДПИСЬ И ДАТА ИСХАМЕН ИЛИ П	ИМЬ.№ ПОДА.	ПОДПИСЬ И ДАТА ИСХАМЕН ИЛИ П
ИМЬ.№ ПОДА.	ПОДПИСЬ И ДАТА ИСХАМЕН ИЛИ П	ИМЬ.№ ПОДА.	ПОДПИСЬ И ДАТА ИСХАМЕН ИЛИ П	ИМЬ.№ ПОДА.	ПОДПИСЬ И ДАТА ИСХАМЕН ИЛИ П
ИМЬ.№ ПОДА.	ПОДПИСЬ И ДАТА ИСХАМЕН ИЛИ П	ИМЬ.№ ПОДА.	ПОДПИСЬ И ДАТА ИСХАМЕН ИЛИ П	ИМЬ.№ ПОДА.	ПОДПИСЬ И ДАТА ИСХАМЕН ИЛИ П

ДЕТСКИЕ ЯСЛИ-САД
НА 330 МЕСТ
В КОНСТРУКЦИЯХ СЕРИИ 1000-1/83
МОНТАЖНЫЕ СХЕМЫ
СТЕНОВЫХ ПАНЕЛЕЙ
/ПРОДОЛЖЕНИЕ/

АЛЬБОМ I

РАЗВЕРТКА ПО ОСИ .17"

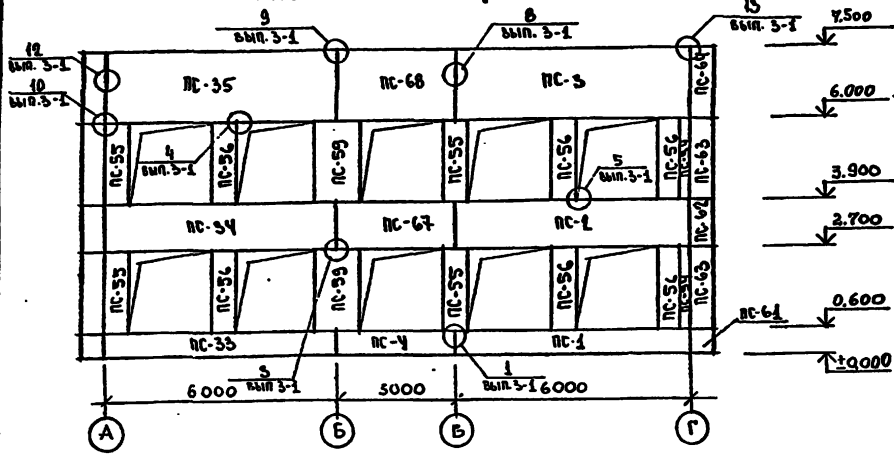

РАЗВЕРТКА ПО ОСИ .1"

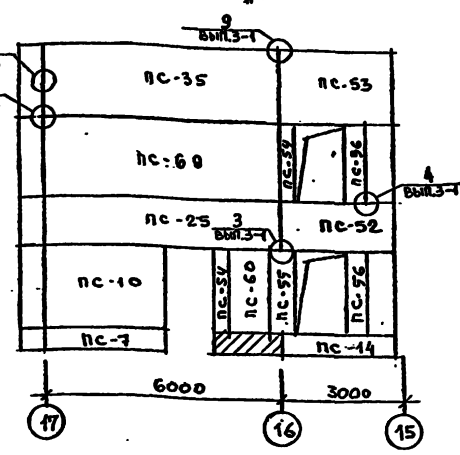

РАЗВЕРТКА ПО ОСИ .1"

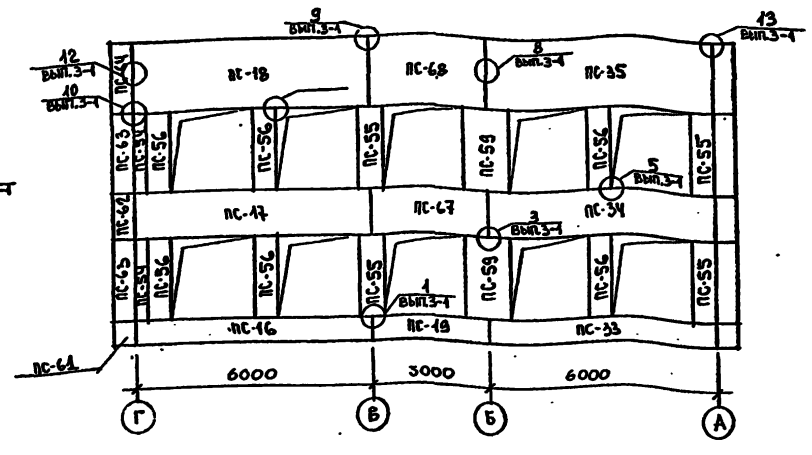

ТИПЫ ПРОЕМОВ

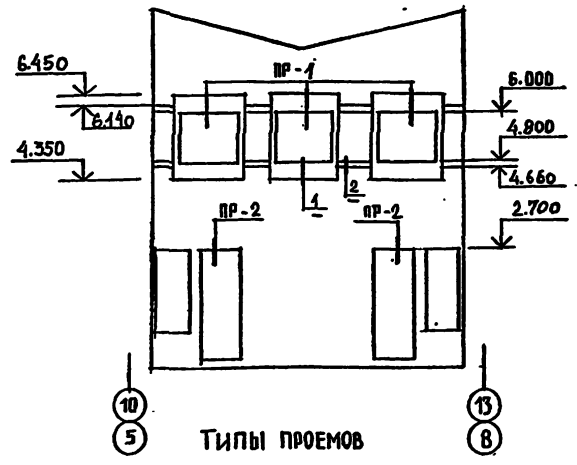

ТИПЫ ПРОЕМОВ

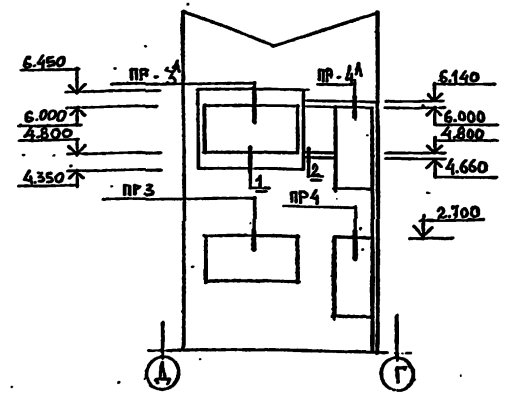

ТИП ПРОЕМА	СХЕМА СЕЧЕНИЙ ПЕРЕМЫЧЕК	НАИМЕНОВАНИЕ И КОЛИЧЕСТ. ПЕРЕМЫЧЕК	КОЛ-ВО ТИПОВ ПЕРЕМЫЧЕК
ПР-1		2ПР5-18.38.14 ШТ. 1 1ПР3-19.12.14 ШТ. 1 L125x10 ШТ. 3	3
ПР-2		1ПР4-28.12.14 ШТ. 2 L125x10 ШТ. 1 I 20 ШТ. 2 ДПГ-2; А ШТ. 2	2
ПР-3 / ПР-3А		1ПР4-28.12.14 ШТ. 4 / ШТ. 5 / L125x10 ШТ. 2	2
ПР-4 / ПР-4А		1ПР4-12.12.14 ШТ. 4 / ШТ. 5	2

МАРКА ПОЗ.	ОБОЗНАЧЕНИЕ	НАИМЕНОВАНИЕ	КОЛИЧ.			МАССА ЕД. ЕД.	ПРИМ. ЧАСТИ
			1эт.	2эт.	ВСЕГО		
ПР-5	1,138-10 В.2	2ПР5-18.38.14	-	3	3	240	
ПР-2		1ПР3-19.12.14	-	3	3	75	
ПР-7	1,138-10 В.1	1ПР3-24.12.14	8	-	8	100	
ПР-8		1ПР4-28.12.14	4	4	8	125	
ПР-4		1ПР4-12.12.14	4	4	8	50	

РАСХОД МЕТАЛЛА: L125x10 - 394,0 кг; Ø 8А1 - 19,800 кг

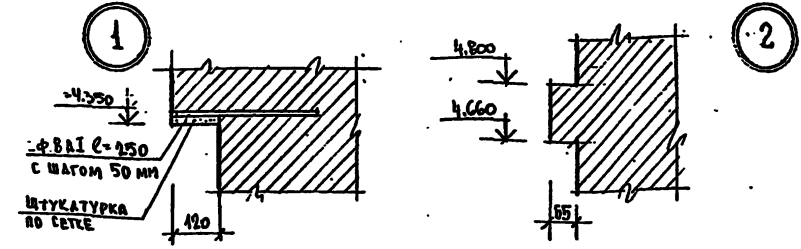

ПРИМЕЧАНИЕ:

1. ДАННЫЙ ЛИСТ СМОТРИ СОВМЕСТНО С ЛИСТАМИ АС-18 И АС-32
2. ВСЕ МЕТАЛЛИЧЕСКИЕ КОНСТРУКЦИИ ОШТУКАТУРИТЬ ПО СЕТКЕ.

ТИП		242-1-332.85	АС
НАЧ. МАС.	БАШЕНКОВ	СТАВКА	ЛИСТ
НАИМ. И ФАМИЛИЯ	НАЗАРОВ	ЛИСТ	ЛИСТОВ
ГЛАВ. ИНЖ.	ФИЛИППОВ	34	34
ГИП	КИРЮШКИН	ДЕТСКИЕ ЯСАИ-ТАД НА 320 МЕСТ	
РЖ. ПРАВ.	СОКОЛОВА	МОНТАЖНЫЕ ВХЕМЫ СТЕ	
РЖ. ТРИН.	ФРЕЙМАН	НОВЫХ ПАНЕЛЕЙ / ОКОНЧАНИЕ	
ИНВ. №	АРХ. ШИШКОВА	ТИПЫ ПРОЕМОВ	

Альбом I

МАРКА ПОС.	ОБОЗНАЧЕНИЕ	НАИМЕНОВАНИЕ	КОЛ.	МАССА ЕД., Г	ПРИМЕЧАНИЕ
1	2	3	4	5	6
		ЖЕЛЕЗОБЕТОННЫЕ ИЗДЕЛИЯ			
		НАРУЖНЫЕ СТЕНОВЫЕ ПАНЕЛИ ОДНОСЛОЙНЫЕ			
ПС-1	1.030.1-1. 1-1	ПС 60.6.4,0-6А-1	3	1.68	
ПС-2		ПС 60.12.4,0-6А-2	1	3.31	
ПС-3		ПС 60.15.4,0-6А-3	2	4.96	
ПС-4		ПС 30.6.4,0-6А-4	3	0.83	
ПС-5		ПС 60.6.4,0-6А-5	1	1.68	
ПС-6		ПС 60.15.4,0-6А-6	1	4.96	
ПС-7		ПС 30.6.4,0-6А-7	10	0.83	
ПС-8		ПС 60.6.4,0-6А-8	1	1.68	
ПС-9		ПС 60.15.4,0-6А-9	5	4.95	
ПС-10		ПС 30.21.4,0-6А-10	23	2.89	
ПС-11		ПС 60.6.4,0-6А-11	2	1.68	
ПС-12		1ПС27.5.6.4,0-6А-2 (12)	2	0.73	
ПС-13		1ПС27.5.6.4,0-6А-1 (13)	3	0.73	
ПС-14		1ПС27.5.6.4,0-6А-1 (14)	1	0.73	
ПС-15		1ПС27.5.12.4,0-6А-1 (15)	1	1.44	
ПС-16		ПС 60.6.4,0-6А-16	2	1.68	
ПС-17		ПС 60.12.4,0-6А-17	2	3.32	
ПС-18		ПС 60.15.4,0-6А-18	2	4.96	
ПС-19		ПС 30.6.4,0-6А-19	3	0.83	
ПС-20		ПС 60.6.4,0-6А-20	1	1.68	
ПС-21		ПС 60.15.4,0-6А-21	1	4.96	
ПС-22		1ПС27.5.6.4,0-6А-2 (22)	2	0.73	
ПС-23		ПС 60.15.4,0-6А-23	5	4.95	
ПС-24		ПС 60.6.4,0-6А-24	3	1.68	
ПС-25		ПС 60.12.4,0-6А-25	4	3.31	
ПС-26		1ПС27.5.12.4,0-6А-2 (26)	2	1.44	
ПС-27		1ПС27.5.15.4,0-6А-2 (27)	2	2.18	
ПС-68		ПС 30.15.4,0-6А-68	2	2.49	
ПС-69		ПС 60.21.4,0-6А-69	2	5.75	
ПС-70		1ПС27.5.21.4,0-6А-2 (70)	2	2.51	
ПС-71		1ПС27.5.21.4,0-6А-1 (71)	2	2.51	
ПС-72		1ПС27.5.15.4,0-6А-1 (72)	1	2.16	

1	2	3	4	5	6
ПС-28	1.030.1-1. 1-1	ПС 60.12.4,0-6А-28	4	3.30	
ПС-29		1ПС27.5.12.4,0-6А-2 (29)	1	1.44	
ПС-30		1ПС27.5.12.4,0-6А-1 (30)	2	1.44	
ПС-31		1ПС27.5.15.4,0-6А-1 (31)	2	2.18	
ПС-32		ПС 60.6.4,0-6А-32	3	1.68	
ПС-33		ПС 60.6.4,0-6А-33	8	1.68	
ПС-34		ПС 60.12.4,0-6А-34	8	3.30	
ПС-35		ПС 60.15.4,0-6А-35	10	4.95	
ПС-36		1ПС 27.5.15.4,0-6А-2 (36)	1	2.18	
ПС-37		ПС 30.12.4,0-6А-37	1	1.66	
ПС-38		ПС 30.15.4,0-6А-38	1	2.49	
ПС-39		ПС 30.12.4,0-6А-39	1	1.66	
ПС-40		ПС 30.15.4,0-6А-40	1	2.49	
ПС-41		ПС 60.15.4,0-6А-41	1	4.11	
ПС-42		ПС 60.12.4,0-6А-42	2	3.30	
ПС-43		ПС 60.15.4,0-6А-43	2	4.95	
ПС-44		ПС 60.15.4,0-6А-44	2	4.11	
ПС-45		ПС 60.12.4,0-6А-45	2	3.31	
ПС-46		ПС 60.15.4,0-6А-46	2	4.96	
ПС-47		1ПС27.5.15.4,0-6А-2 (47)	1	1.78	
ПС-48		1ПС27.5.12.4,0-6А-2 (48)	2	1.44	
ПС-49		1ПС27.5.15.4,0-6А-2 (49)	4	2.18	
ПС-50		ПС 30.15.4,0-6А-50	1	2.06	
ПС-51		1ПС27.5.15.4,0-6А-1 (51)	1	1.79	
ПС-52		1ПС27.5.12.4,0-6А-1 (52)	3	1.44	
ПС-53		1ПС27.5.15.4,0-6А-1 (53)	3	2.18	
ПС-54		2ПС 3.21.4,0-А-54	24	0.290	
ПС-55		2ПС 6.21.4,0-А-55	31	0.58	
ПС-56		2ПС 6.21.4,0-А-55	56	0.580	
ПС-57		2ПС 6.12.4,0-А-57	11	0.580	
ПС-58		2ПС 12.12.4,0-А-58	2	0.660	
ПС-59		2ПС 12.21.4,0-А-59	30	1.15	
ПС-60		2ПС 12.21.4,0-А-60	28	1.15	
ПС-61		3ПС 56.60.40-А-61	14	0.19	
ПС-62		3ПС 56.120.40-А-62	14	0.39	
ПС-63		3ПС 56.210.40-А-63	28	0.690	
ПС-64		3ПС 56.150.40-А-64	14	0.60	
ПС-65		4ПС 72.120.4,0-А-65	3	0.57	
ПС-66		4ПС 72.210.4,0-А-66	2	1.00	
ПС-67		ПС 30.12.4,0-6А-67	2	1.66	

1	2	3	4	5	6
		МОНТАЖНЫЕ СОЕДИНИТЕЛЬНЫЕ ЭЛЕМЕНТЫ			
	1.030.1-1 а.3-1,4-1	МС-1	313	0.26кг	
		МС-2	578	0.28	
		МС-3	80	0.52	
		МС-6	54	0.26	
		МС-7	28	0.25	
		МС-11	40	1.25	
		МС-15	30	1.5	

ИЗДАНИЕ ПОСЛЕДНЕЕ И.А.А.А.А.А.А.А.А.А.А.А.

		Т.Л. 212-1-332.85		АС	
НАЧ. АПУ	БАШЕНКО	СТАДИИ	ЛИСТ	ЛИСТОВ	
А.И.И.И.И.	НАЗАРОВ	Р	35		
Г.И.П.	Филиппов	ДЕТСКИЕ ЯСЛИ - САД НА 330 МЕСТ В КОНСТРУКЦИИ СЕРИИ 1.020-11/83			
Р.К.Г.И.И.	ФРЕЙДМАН	СПЕЦИФИКАЦИЯ СТЕНОВЫХ ПАНЕЛЕЙ, МОНТАЖНЫЕ СОЕДИНИТЕЛЬНЫЕ ЭЛЕМЕНТЫ.			ЦНИИЭП
Ст. инж.	ЮШИНА				УЧЕБНЫХ ЗАДАНИЙ
ТЕХНИК	АНУШЕВА				20807-01

ПРИВЯЗАН	
ИВ.И.	

АЛБОВОУ

СОГЛАСОВАНО
ИМ. НАПОЛ. ПОДПИС. И ДАТА. ОБЪЕМ РАБОТ

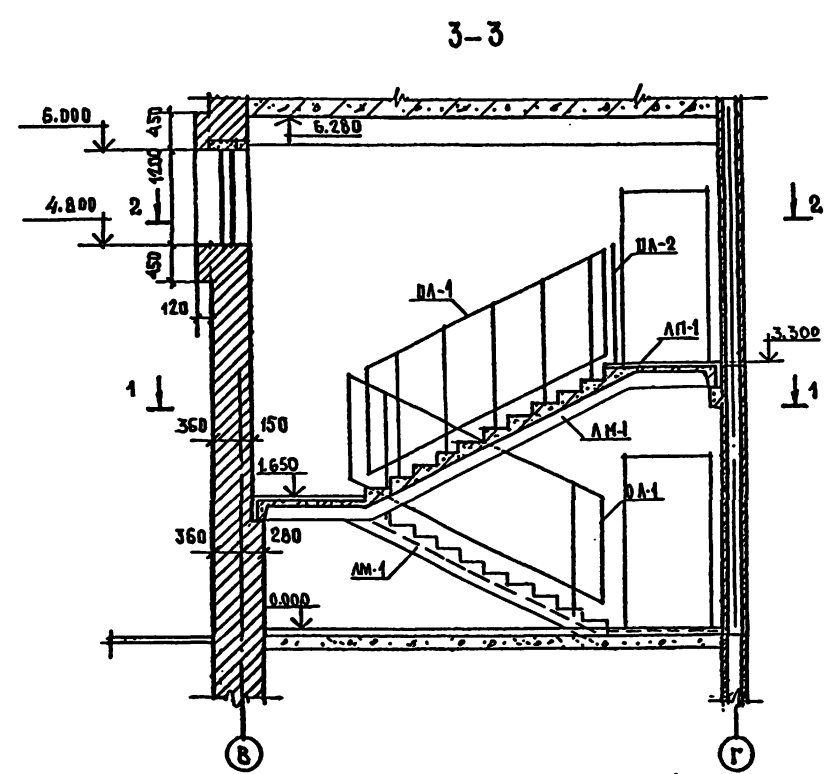
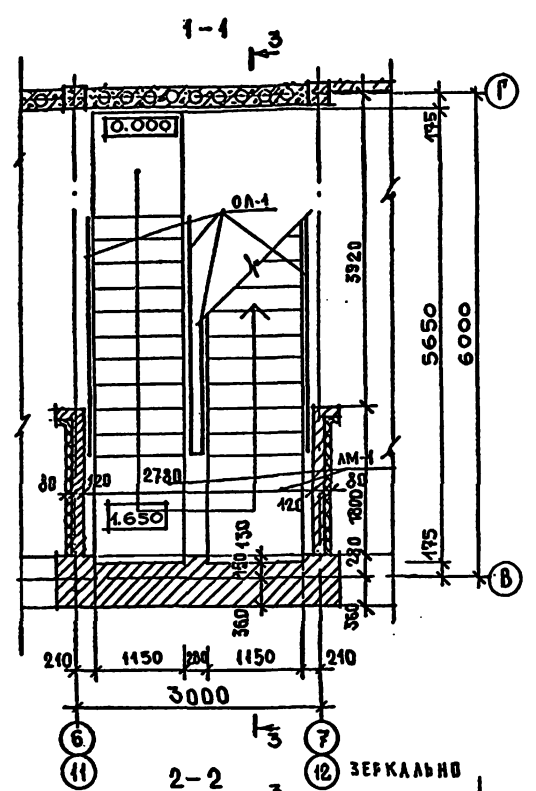

МОНТАЖНАЯ СХЕМА НАКЛАДНЫХ ПРОСТУПЕЙ

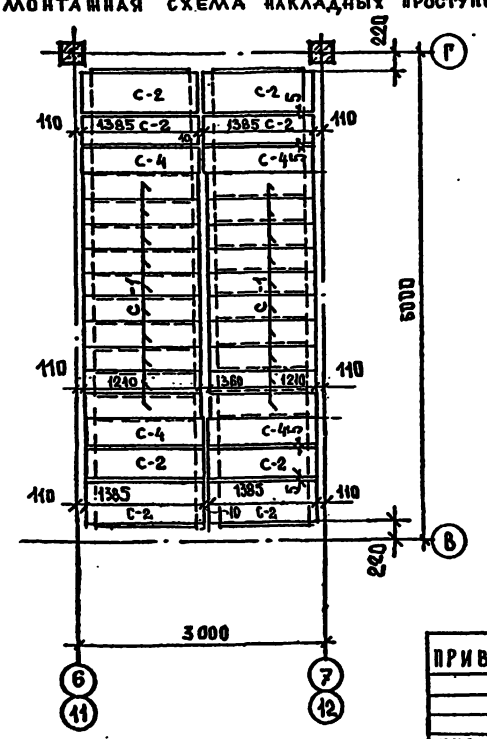
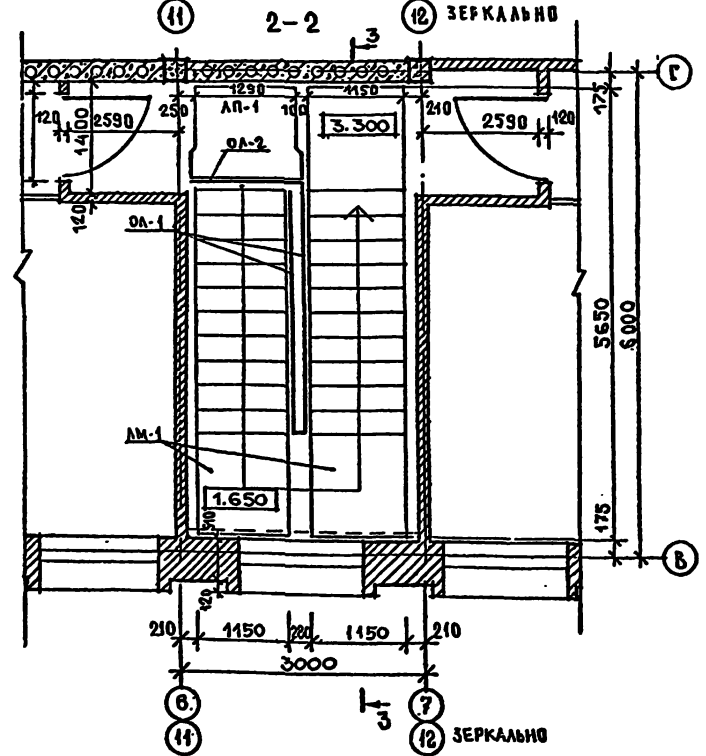

МАРКА ПОС.	ОБОЗНАЧЕНИЕ	НАИМЕНОВАНИЕ	КОЛ.	МАССА ЕД. КГ	ПРИМЕЧАНИЕ
		ЛЕСТНИЧНЫЙ МАРШ			
ЛМ-1	1.050.1-2 вып.1	ЛМП 57.11.17-5	4	2400	
		ЛЕСТНИЧНАЯ ПЛОЩАДКА			
ЛП-1	1.050.1-2 вып.1	ЛПП 14-13в	2	600	
		НАКЛАДНАЯ ПРОСТУПЬ			
С-1	1.050.1-2 вып.1	1ЛН 12.3	40	50	
С-2	1.050.1-2 вып.1	2ЛН 14.5	24	70	
С-4	1.050.1-2 вып.1	2ЛН 14.3в	12	50	
		ОТРАЖЕНИЕ ЛЕСТНИЦ			
ОА-1	1.050.1-2 вып.2	ОМ 17-4	8	53	
ОА-2	1.050.1-2 вып.2	ОП 12-4	2	23,7	
		СОЕДИНИТЕЛЬНЫЕ ЭЛЕМЕНТЫ			
	1.020-1/83 В.6-1;0.7-1	МС-30	2	290	
	1.020-1/83 В.6-1	МС-32	2	0,93	
	1.020-1/83 В.6-1	МС-33	6	0,19	
	1.020-1/83 В.6-1	МС-36	26	0,07	

И.П. 212-1-332.85 АС

НАЧ. РАБОТ	БАРЕНКОВ	СТАВКА	ЛИСТ	ЛИСТОВ
ГЛАВ. ИНЖ. РАБОТ	НАЗАРОВ	Р	36	
ГИП	ФИЛИППОВ	ДЕТСКИЕ ЯСЛИ - САД НА 330 МЕСТ В КОНСТРУКЦИОННОЙ СНИИП 1.020-1/83		
УСТ. РАБ.	СОКОЛОВА	ЛЕСТНИЦА №1; №2		
УЧ. РАБ.	ФРЕЙДЛИН	ЦНИИЭП УЧЕБНЫХ ЗАДАНИЙ		
АРХ.	ШИШКОВА			
СТ. ИНЖ.	ЮШИНА			

ИНВ. №

20807-01

ЭВАКУАЦИОННАЯ ЛЕСТНИЦА №1, №2 НА ОТМ. 3.250

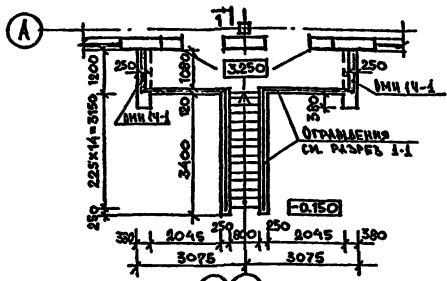

ЭВАКУАЦИОННАЯ ЛЕСТНИЦА №1, №2 НА ОТМ. -0.050

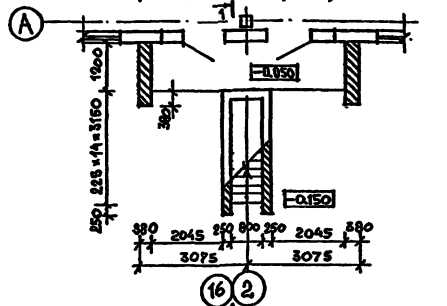

ЭВАКУАЦИОННАЯ ЛЕСТНИЦА №1, №2 (ДЛЯ ВАРИАНТА С ТЕХПОДПОЛЬЕМ)

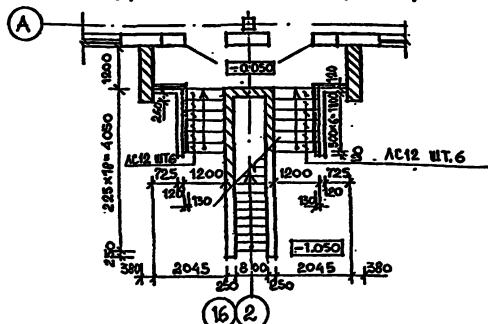

План фундаментов на отм. -1.250

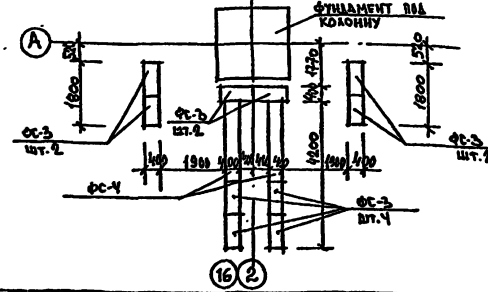

ЭВАКУАЦИОННАЯ ЛЕСТНИЦА №3 НА ОТМ. 3.250; №4 - ЗЕРКАЛЬНО

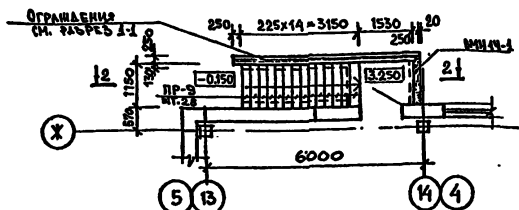

ЭВАКУАЦИОННАЯ ЛЕСТНИЦА №3 НА ОТМ. -0.050; №4 - ЗЕРКАЛЬНО

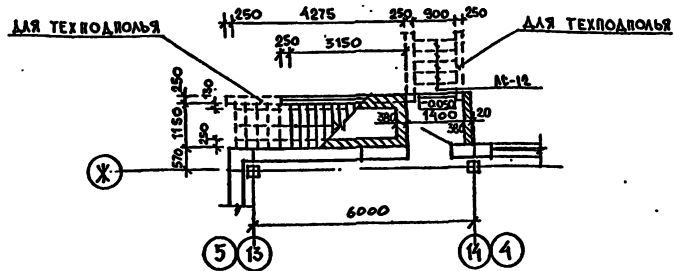

План фундаментов на отм. -1.250

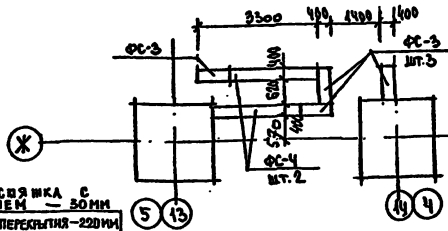

РАЗРЕЗ 1-1

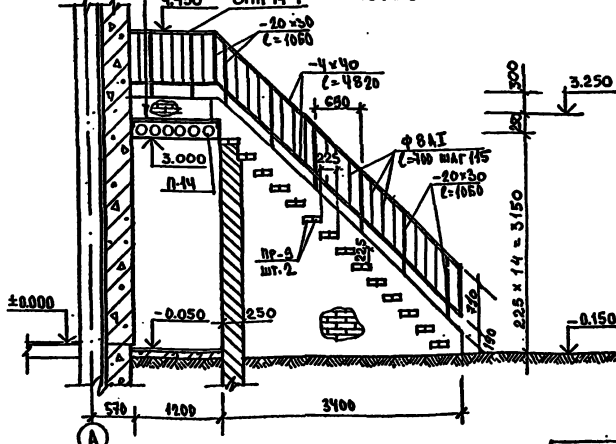

Расход металла на ограждения лестниц
 - 20x30 — 230 кг
 - 4x40 — 583 кг
 Ф8А1 — 109 кг

МАРКА ПОЗ.	ОБОЗНАЧЕНИЕ	НАИМЕНОВАНИЕ	КОЛ. ШТ ПО С ГРУППИРОВКАМ	МАССА ЕД. КС	ПРИМЕЧАНИЯ
ЖЕЛЕЗОБЕТОННЫЕ ИЗДЕЛИЯ					
БЛОКИ ОТЕН ПОДВАЛА					
ФС-3	ГОСТ 13573-78	ФБС 9.4.6-Т	26	78	330
ФС-4		ФБС 24.4.6-Т	8	24	1300
ПАНЕЛИ ПЕРЕКРЫТИИ					
П-14	1.044.1-2 вып.1	ПК БС-12-7нV(IV)-Т	2	2	2000
ПАНЕЛИ ПЛОСКИЕ					
П-18	1.243.1-4	ПТ 12.5-16.14	2	2	448
ПЕРЕМЫЧКИ					
ПР-9	1.138-10 вып.1	1ПР1-10.12.6	112	132	25
МЕТАЛЛИЧЕСКИЕ ОГРАЖДЕНИЯ ЛЕСТНИЦ					
1.050-1-2 вып.2			6	6	155
СТУПЕНИ					
ГОСТ 8717-81				36	133

цементная стяжка с железнением — 30 мм
 X-Б ПАНЕЛЬ ПЕРЕКРЫТИЯ-220М

РАЗРЕЗ 2-2

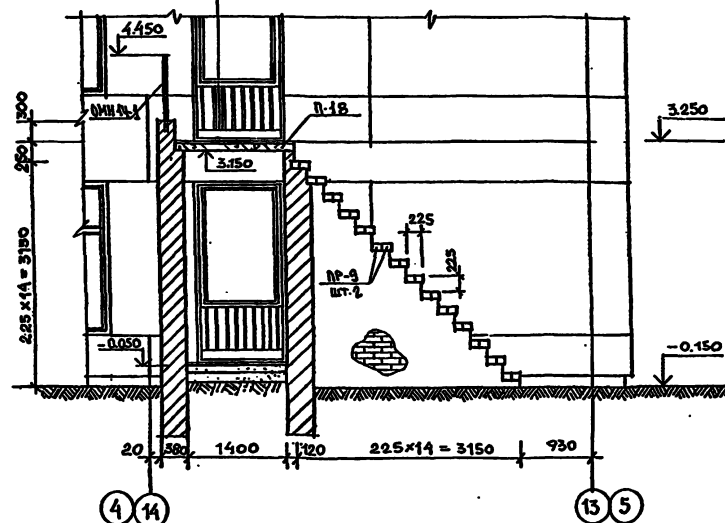

		ТП	242-4-332.85	АС
ИЛ. ИСТ. БАШЕНКОВ	ИЛ. ИСТ. НАЗАРОВ	ПР. ИСТ. ФИЛИПОВ	Г. ИСТ. КИРИШНИ	Р. ИСТ. СОКОЛОВА
ИЛ. ИСТ. БАШЕНКОВ	ИЛ. ИСТ. НАЗАРОВ	ПР. ИСТ. ФИЛИПОВ	Г. ИСТ. КИРИШНИ	Р. ИСТ. СОКОЛОВА
ДЕТСКИЕ ЯСЛИ-САД НА 330 МЕСТ В КОНСТРУКЦИЯХ СЕРИИ 1020-1/83				
ЭВАКУАЦИОННЫЕ ЛЕСТНИЦЫ				
СТАДИИ	ЛИСТ	ЛИСТОВ	Р	37
ИИИЭП			УЧЕБНЫХ ЗАДАНИЙ	

ПРИВЯЗАН	
ИМ. №	

АЛБЕОМ 1

СОГЛАСОВАНО:

ИМ. ИСТ. БАШЕНКОВ

АЛБЕОМ I

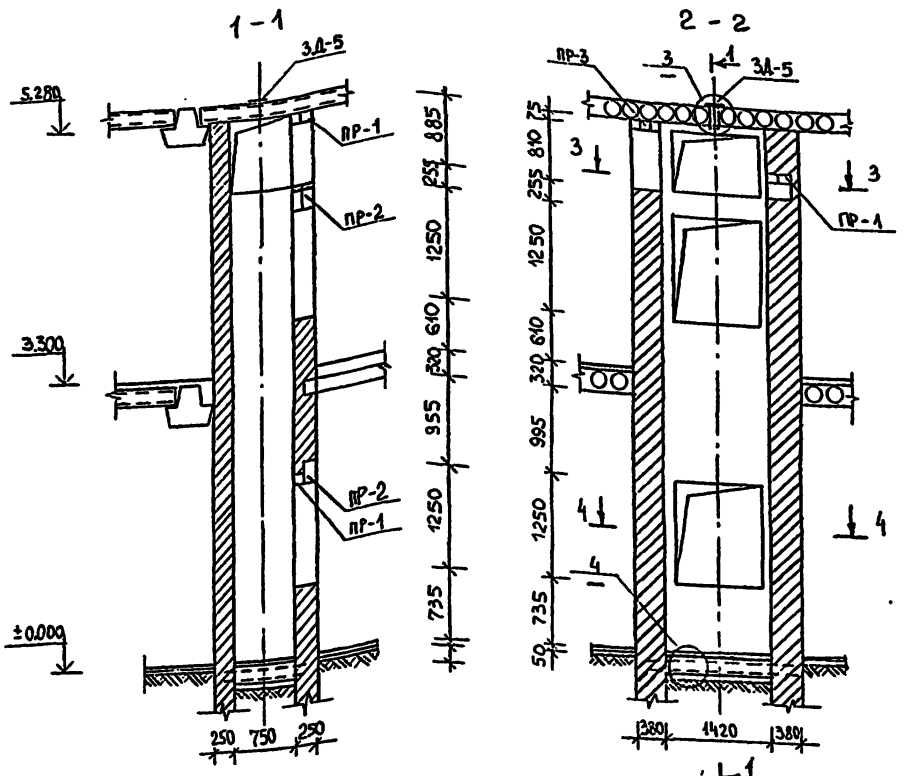

РАЗВЕРТКА ШАХТЫ С ЗАКЛАДНЫМИ ДЕТАЛЯМИ

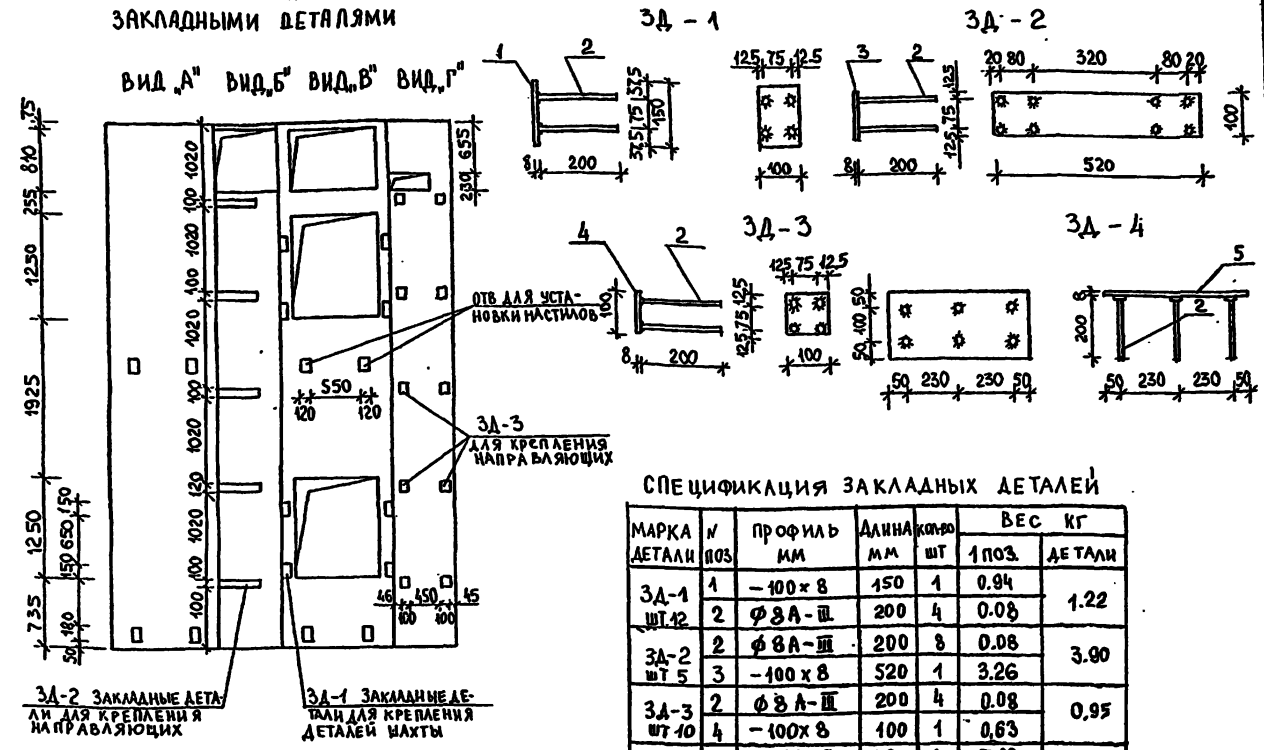

СПЕЦИФИКАЦИЯ ЗАКЛАДНЫХ ДЕТАЛЕЙ

МАРКА ДЕТАЛИ	№ ПОЗ	ПРОФИЛЬ ИМ	ДЛИНА ММ	КОЛ-ВО ШТ	ВЕС КГ	
					1 ПОЗ.	ДЕТАЛИ
3А-1	1	-100x8	150	1	0.94	1.22
	2	φ8 А-III	200	4	0.08	
3А-2	2	φ8 А-III	200	8	0.08	3.90
	3	-100x8	520	1	3.26	
3А-3	2	φ8 А-III	200	4	0.08	0.95
	4	-100x8	100	1	0.63	
3А-4	5	-200x8	580	1	7.03	7.51
	2	φ8 А-III	200	6	0.08	
3А-5	6	I 20	600	1	11.04	12.78
	7	φ16 А-I	1400	1	1.74	

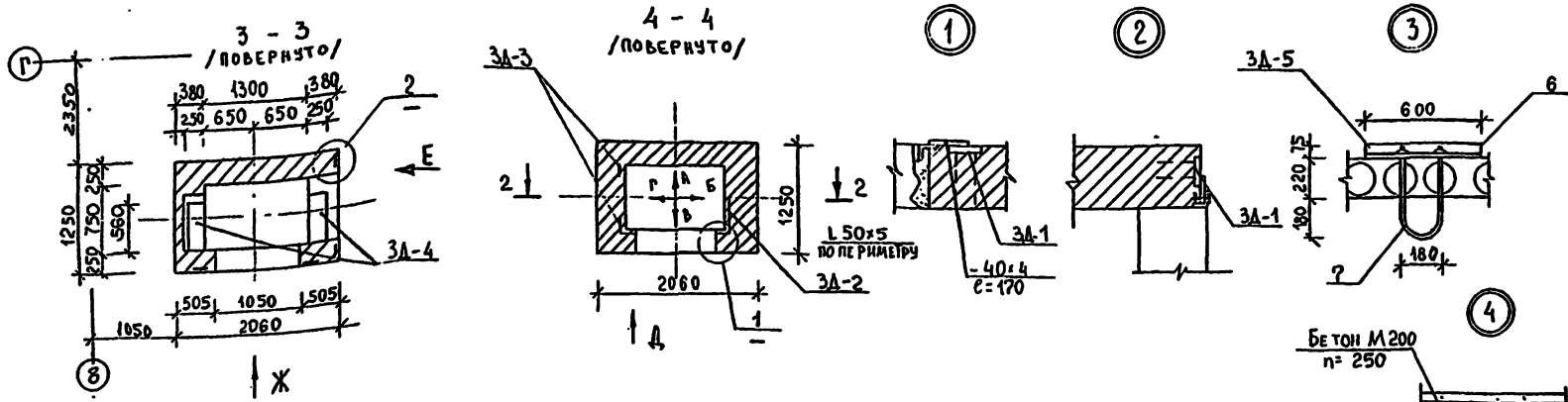

- ПРИМЕЧАНИЯ**
- НАСТОЯЩИЙ ЧЕРТЕЖ РАЗРАБОТАН НА ОСНОВАНИИ ТЕХНИЧЕСКОГО ЗАДАНИЯ И АЛБЕОМА АТ-6.00-003 Ч. 0 ЛИСТ АТ-6.09-001.
 - АНКЕРЫ ЗАКЛАДНЫХ ДЕТАЛЕЙ ВАРЬТ В ТАВР АУГОВОЙ СВАРКОЙ ПОД СЛОЕМ ФАЙСА ЭЛЕКТРОДАМИ З-42 ГОСТ 8467-75 ШВАРИ ТОЛЩИНОЙ 6 ММ
 - СТРОИТЕЛЬНЫЕ РАБОТЫ ВЫПОЛНЯТЬ В СООТВЕТСТВИИ С ТРЕБОВАНИЯМИ АЛБЕОМА АТ-6 00-003 Ч. II
 - РАСХОД МАТЕРИАЛА
- | | | |
|-------------|------------------|--------|
| PP-1 | 1PP1 - 12.42.5 | - ШТ 5 |
| PP-2 | 1PP2 - 15.12.22y | - ШТ 3 |
| PP-3 | 1PP3 - 10.12.6 | - ШТ 3 |
| БЕТОН М 200 | - 0.3 м³ | |
| БЕТОН М 100 | - 0.1 м³ | |

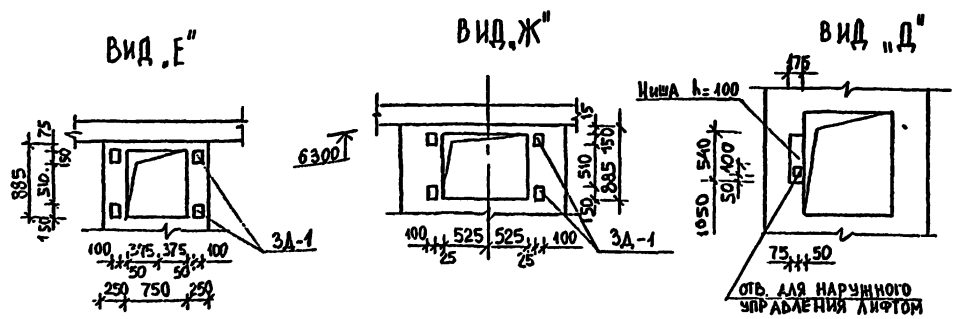

ПРИВЯЗАН		РЖ МАСТ. БАШЕНКОВ		Т.П. 212-1-332.85		АС	
Д.И.ИИ.М.	НАЗАРОВ	Г.И.П.	Ф.И.И.П.П.О.В.	ДЕТСКИЕ ЯСЛИ-САД НА 330 МЕСТ В КОНСТРУКЦИОННЫХ СЕРИИ 4.020-1/0	СТАДИЯ	ЛИСТ	ЛИСТОВ
				ШАХТА ГРУЗОВОГО ЛИФТА	Р	38	
И.И.И.И.	ЮШИНА	С.Т.И.И.И.	ЮШИНА	ЦНИИЭП ТЕХНИЧЕСКИЕ ЗАДАНИЯ			

СОГЛАСОВАНО

И.И.И.И. ПОДПИСЬ И ДАТА ВЗМА ЧЕБ N

Альбом I

Ведомость чертежей основного комплекта ТХ

Лист	Наименование	Примечание
1.	Общие данные	
2.	План 1 этажа в осях 1-12. Расстановка технологического оборудования.	
3.	План 1 этажа в осях 10-16. Расстановка технологического оборудования.	
4.	План 2 этажа в осях 1-12. Расстановка технологического оборудования.	
5.	План 2 этажа в осях 10-16. Расстановка технологического оборудования.	

Ведомость ссылаемых и прилагаемых документов

Обозначение	Наименование	Примечание
Альбом уч. ч. 1	Спецификация оборудования	

Пояснительная записка.
 Настоящий проект разработан для детских яслей-сада на 330 мест

Общие указания.
Назначение.
 Детские ясли-сад на 4 группы / 330 мест / предназначен для воспитания детей дошкольного возраста, с ясельного возраста до семи лет.

Наполняемость детей в группах:
 Детского сада - 25 человек.
 Яслей - 20 человек
 количество групп в яслях - 4
 количество групп в детском саду - 10.
 общее количество - 330 человек.

Нормативные документы:
 1. СНиП II-64-80 строительные нормы и правила часть II. Глава 64 "Детские дошкольные учреждения."
 2. НП-2А-73 Нормы основных планировочных элементов жилых и общественных зданий. Помещения детских яслей садов
 3. СНиП IV-13-82 часть IV глава 13 Сборник сметных норм затрат Н.5.3.

Режим работы
 Круглосуточное пребывание детей.

- Условные обозначения.**
- Раковина с крапом смесителем
 - Умывальник с крапом смесителем.
 - Электророзетка однофазная 220В, 6А
 - Подвод электроэнергии

Технологическое оборудование принято в комплекте, обеспечивающем проведение занятий и игр, наборы мебели и оборудования приняты по типовым наборам мебели и оборудования, утвержденными Государственным комитетом по гражданскому строительству и архитектуре при Госстрое СССР. Мебель принята стандартной, выпускаемой предприятиями "Союзмебель". Стоимость технологического оборудования и мебели принимается по сборнику сметных норм и правил затрат на оборудование и инвентарь СНиП IV-13-82. Пищевая работает на сырье, оборудование кухни - электрическое, секционное, модульное. Количество реализуемых блюд - 212 блюд / день. Время работы персонала пищеблока 8 часов. Состав и площади всех помещений приняты в соответствии со СНиП II-64-80. Постирочная оборудована стиральными машинами, центрифугой, электрическим котлом для кипячения наиболее загрязненного белья, сушильным барабаном. Для замачивания белья предусмотрена бытовая ванна. В постирочной стирается 0,26 кг / место белья, т.е. 86 кг в день, остальное белье сдаётся в централизованную прачечную. Общий штат детских яслей садов 110 человек

Настоящий типовой проект разработан в соответствии с действующими нормами и правилами.
 Главный инженер проекта *Ревкина А.И.* РЕВКИНА А.И.
 Главный инженер проекта ПРИВЯЗКИ

ИВВ. №		Привязан:	
		212-1-332.85	
		ТХ	
НОРМ. КОМП. РЕВКИНА А.И. Т.О. МАМОНОВ		ДЕТСКИЕ ЯСЛИ НА 330 МЕСТ В КОНСТРУКЦИЯХ СЕРИИ 1020-1/2	
ЛИСТОВ РЕВКИНА А.И. КРАСОВАЯ		СТАДИОН ЛИСТ ЛИСТОВ	
СТ. ИНЖЕНЕР ВАРКОВА		Р 1 5	
		Общие данные	
		ЦНИИЭП	

Составитель: Ревкина А.И.

Альбом I

С. П. КОЛОДЯ	П. КОЛОДЯ	С. П. КОЛОДЯ
С. П. КОЛОДЯ	П. КОЛОДЯ	С. П. КОЛОДЯ
С. П. КОЛОДЯ	П. КОЛОДЯ	С. П. КОЛОДЯ
С. П. КОЛОДЯ	П. КОЛОДЯ	С. П. КОЛОДЯ

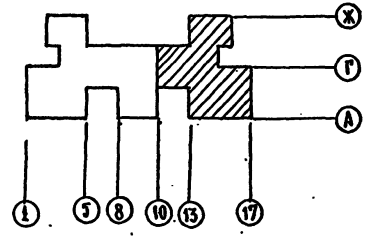
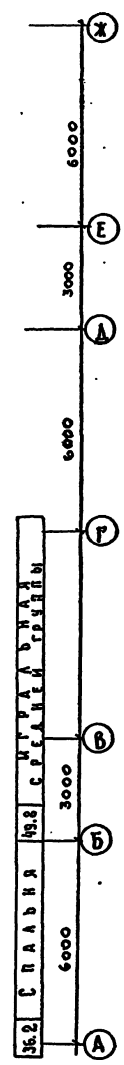
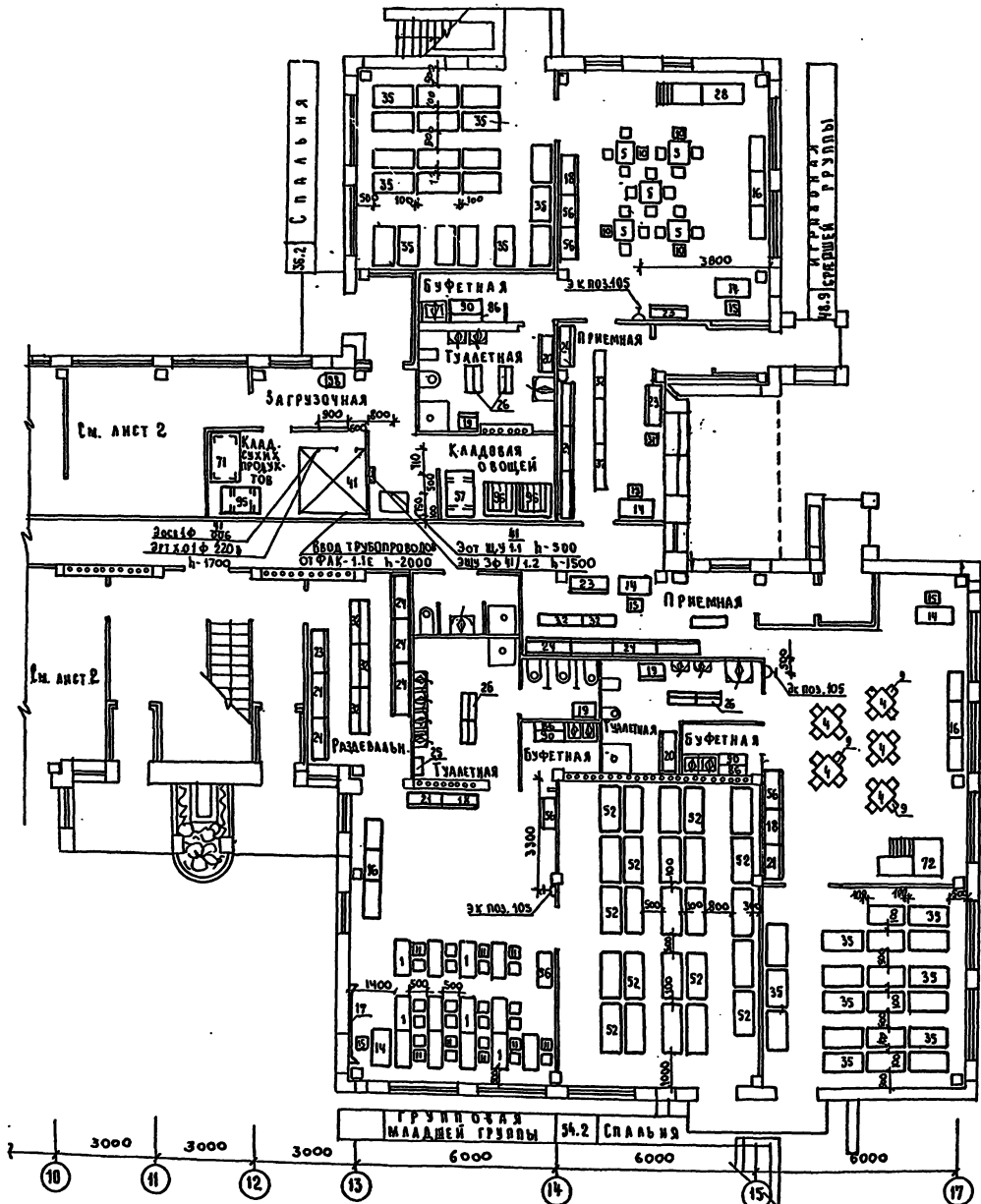

212-1-332.85		-ТХ
ПРИВЯЗАН:	В. КОМП. РЕБЕККИ И.В. ТО. МАЛЫШЕВА П. КОМП. РЕБЕККИ Р.К. ГР. КАДОВСКАЯ С. ИЖ. МАКЕЕВА	ДЕТСКИЕ ЯСЛИ-САДЫ 330 МЕСТ В КОНСТРУКЦИОННОЙ СЕРИИ 1.020-1/85 ПЛАН 1 ЭТАЖА В ОСЯХ 10-16 РАССТАНОВКА ТЕХНОЛОГИЧЕСКОГО ОБОРУДОВАНИЯ
И.В.Н.	И.В.Н.	И.В.Н.

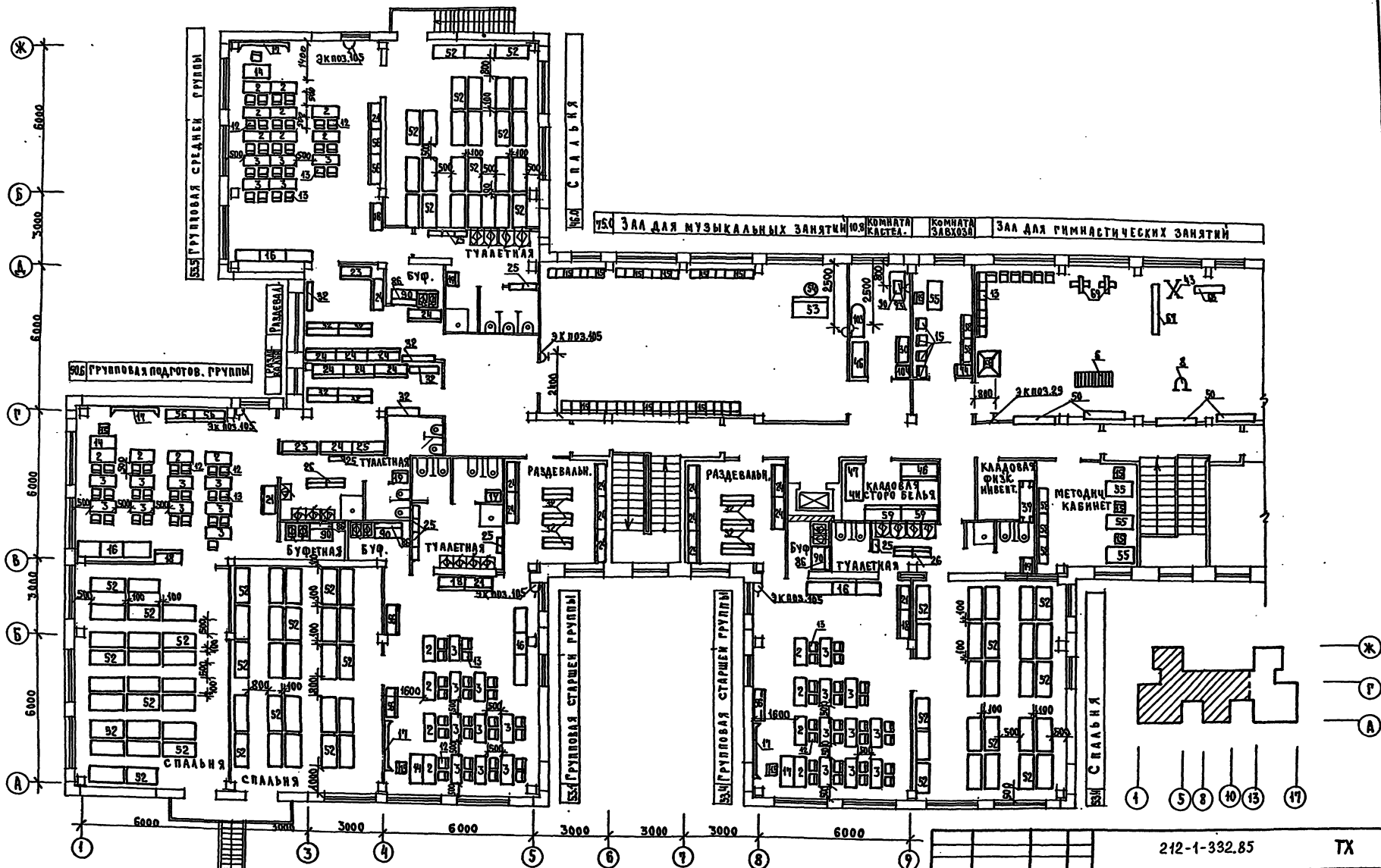

С.В. ГЛАВОВА
 А.А. ОРЛАНОВА
 В.В. БЕВЕН
 С.Т. БЕЛОВА
 И.В. НИКОЛА
 П.В. ПАВЛОВ
 А.А. СЕМЕНОВ

212-1-332.85		ТХ	
ПРИВЯЗАН:	И.КОНТ. РЕВЕНКО	ДЕТСКИЕ ЯСА-САД НА 350 МЕСТ	СТАНЦИЯ ЛИСТ
	И.АЧ.ТО ИВАНШЕВ	78 КОНСТРУКЦИЯ СЕРИИ	ЛИСТОВ
	И.АЧ.ТО РЕВЕНКО	1.020-1/83/	Р 4
ИНВ. №	И.В. НИКОЛА И.В. ПАВЛОВ И.В. ШАБАЛИНА	ПЛАН 2 ^{ГО} ЭТАЖА ВОСЯХ 1-12	ЦНИИЭТ
		РАССТАНОВКА ТЕХНОЛОГИЧЕСКОГО ОБОРУДОВАНИЯ	ИЗУЧЕНИИ ЗАДАНИИ

АРХИВ И

УЧРЕЖДЕНИЕ ПОЛИТЕХНИЧЕСКОЕ
КАТ. ОБРАЗОВАНИЕ
СТО. БЕЛОРУС.

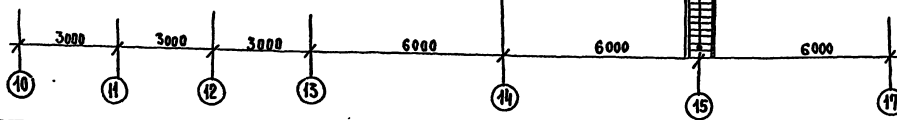
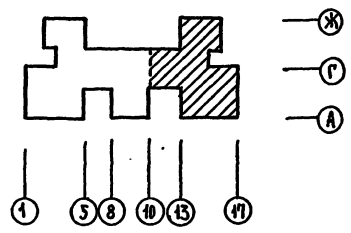
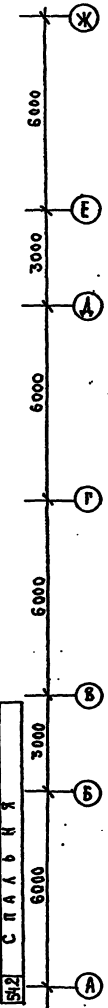
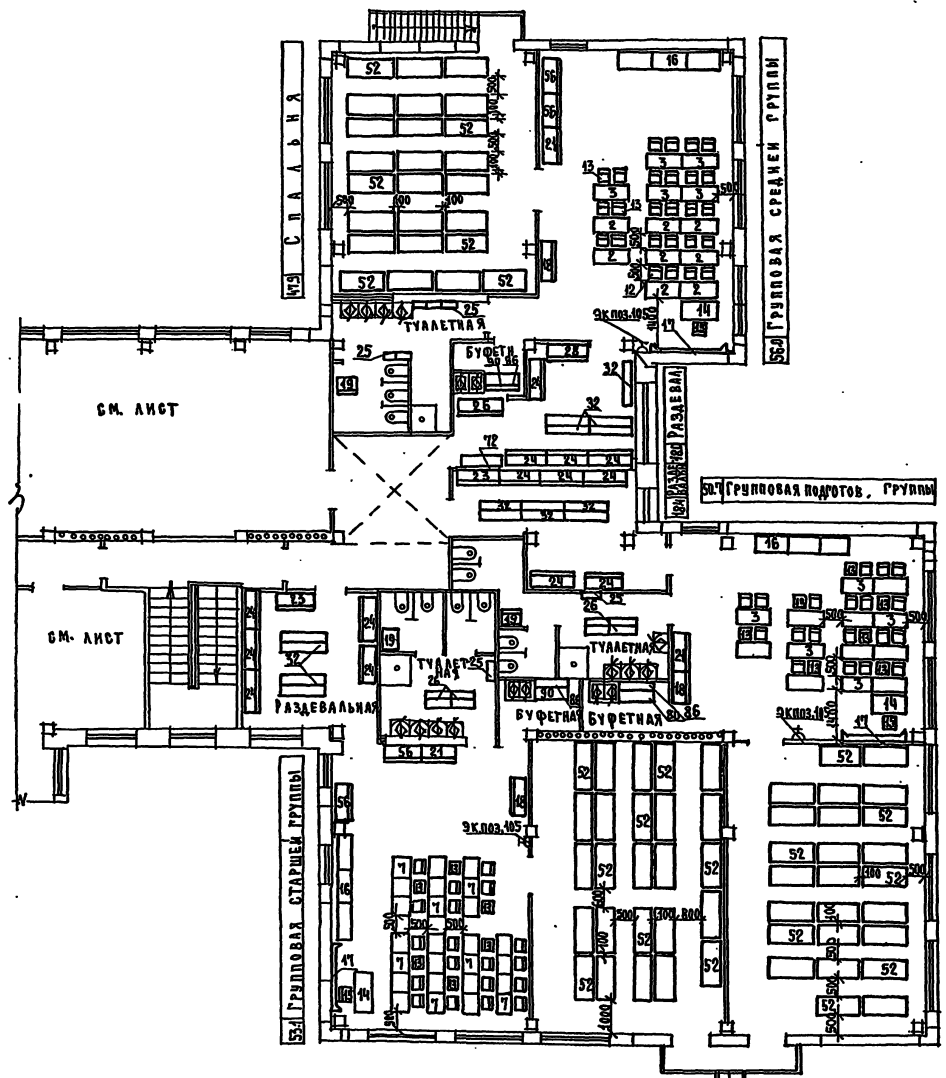

ПРИВЯЗАН:	И. КОПТЕВ	РЕВКИН	МАШИШВИЛИ	РУК. СР. КАРАЛОВСКИЙ	ИНЖЕНЕР ШАБААНОВА	242-1-332.85	ТХ
ИМ. №					ДЕТСКИЕ ЯСЛИ-САД НА 530 МЕСТ В КОНСТРУКЦИЯХ СЕРИИ 1020-1/85	СТАН. АНСТ	АНСТОВ
					ПЛАН 2 ЭТАЖА В ОСЯХ 10-16	Р	5
					РАССТАНОВКА ТЕХНОЛОГИЧЕСКОГО ОБОРУДОВАНИЯ	ШИШИН	