

Размещение объектов,  
обеспечивающих государственные  
интересы Российской Федерации на  
территории города Москвы

Масштаб 1:50000

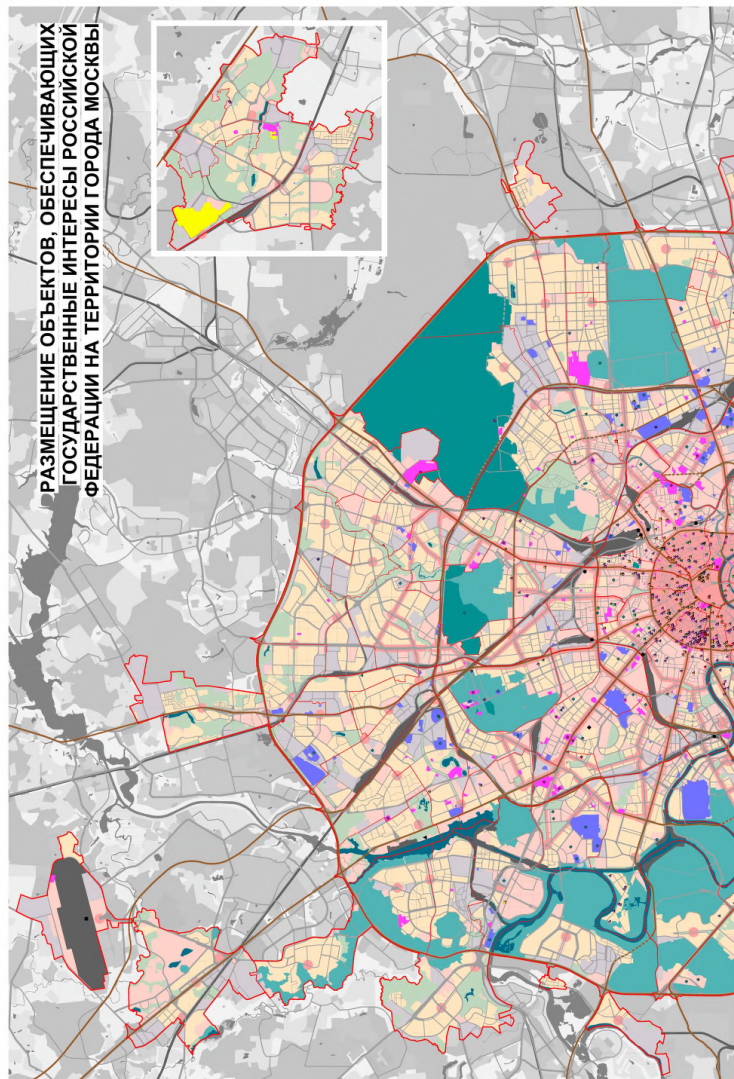

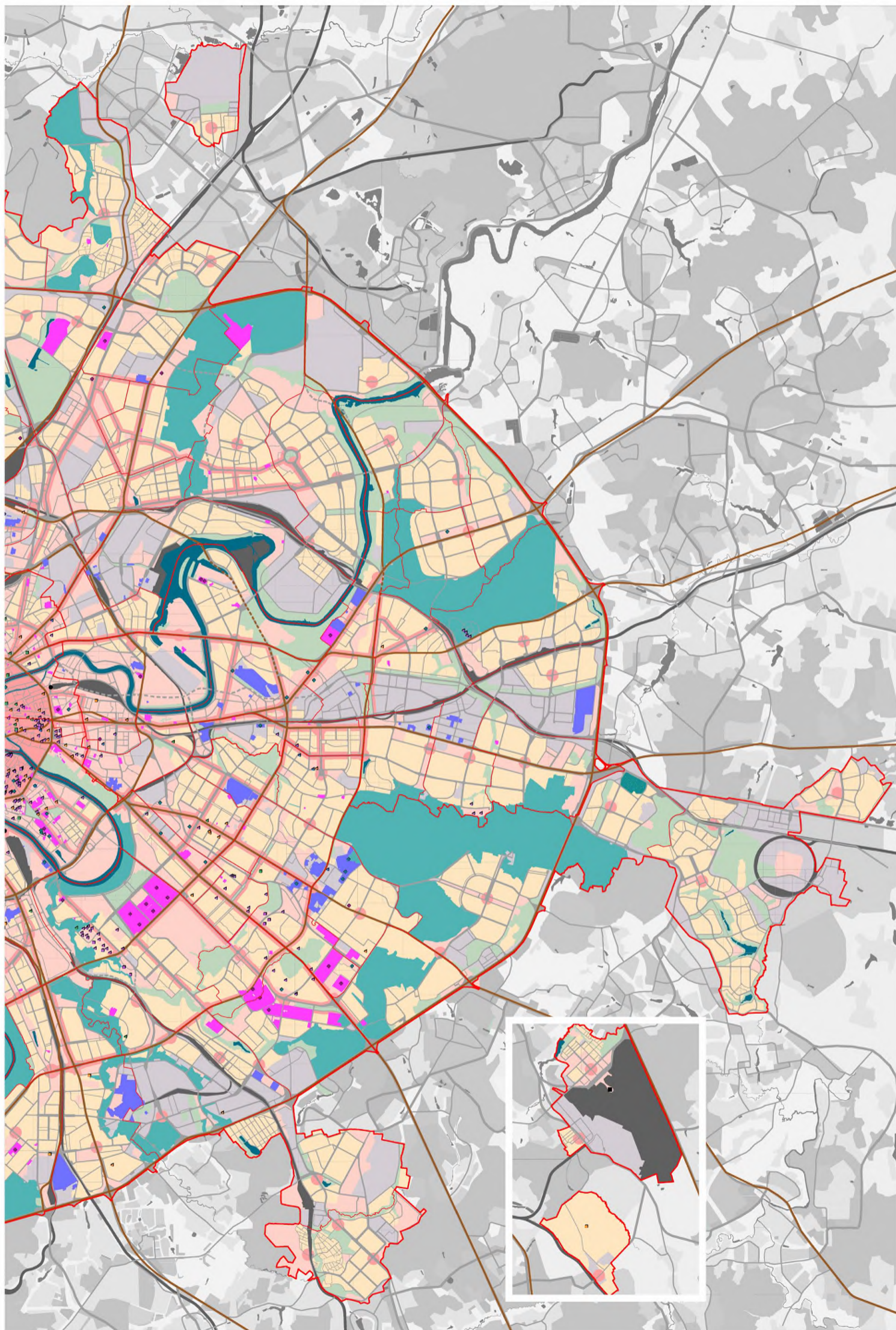

## СХЕМА РАСПОЛОЖЕНИЯ ЛИСТОВ КАРТЫ



























МАСШТАБ 1:50000



1

- НОМЕР СТРАНИЦЫ АТЛАСА, НА КОТОРОЙ РАСПОЛОЖЕН  
СООТВЕТСТВУЮЩИЙ ЛИСТ КАРТЫ

## УСЛОВНЫЕ ОБОЗНАЧЕНИЯ:

сущ.	проект.	
		- объекты высших федеральных органов государственной власти
		- объекты федеральных органов исполнительной власти
		- объекты иных федеральных органов
		- объекты представительств субъектов Российской Федерации
		- объекты исполнительной, законодательной и судебной власти Московской области
		- объекты дипломатических представительств иностранных государств и инопредставительства
		- первоочередные объекты капитального строительства и реконструкции высшей школы
		- первоочередные объекты капитального строительства и реконструкции науки
		- первоочередные объекты капитального строительства и реконструкции промышленности
		- земельные участки объектов высшей школы
		- земельные участки объектов промышленности и науки
		- свободная экономическая зона технико-внедренческого типа
		- зоны объектов внешнего транспорта
		- особо охраняемые природные территории
		- зоны городских общественных центров, транспортно-пересадочных узлов и примагистральных территорий
		- аэропорты
		- аэровокзал
		- речной вокзал
		- железнодорожные вокзалы
		- автомобильные дороги

Предусмотренные Генеральным планом города Москвы мероприятия по планированию строительства, реконструкции объектов капитального строительства, капитального ремонта, затрагивающие конструктивные элементы зданий, сооружений, не распространяются на территории памятников и ансамблей, включенных в единый государственный реестр объектов культурного наследия, на территории вновь выявленных объектов культурного наследия, а также на территории в габаритах указанных объектов, для которых границы территорий объектов культурного наследия не установлены

# A1

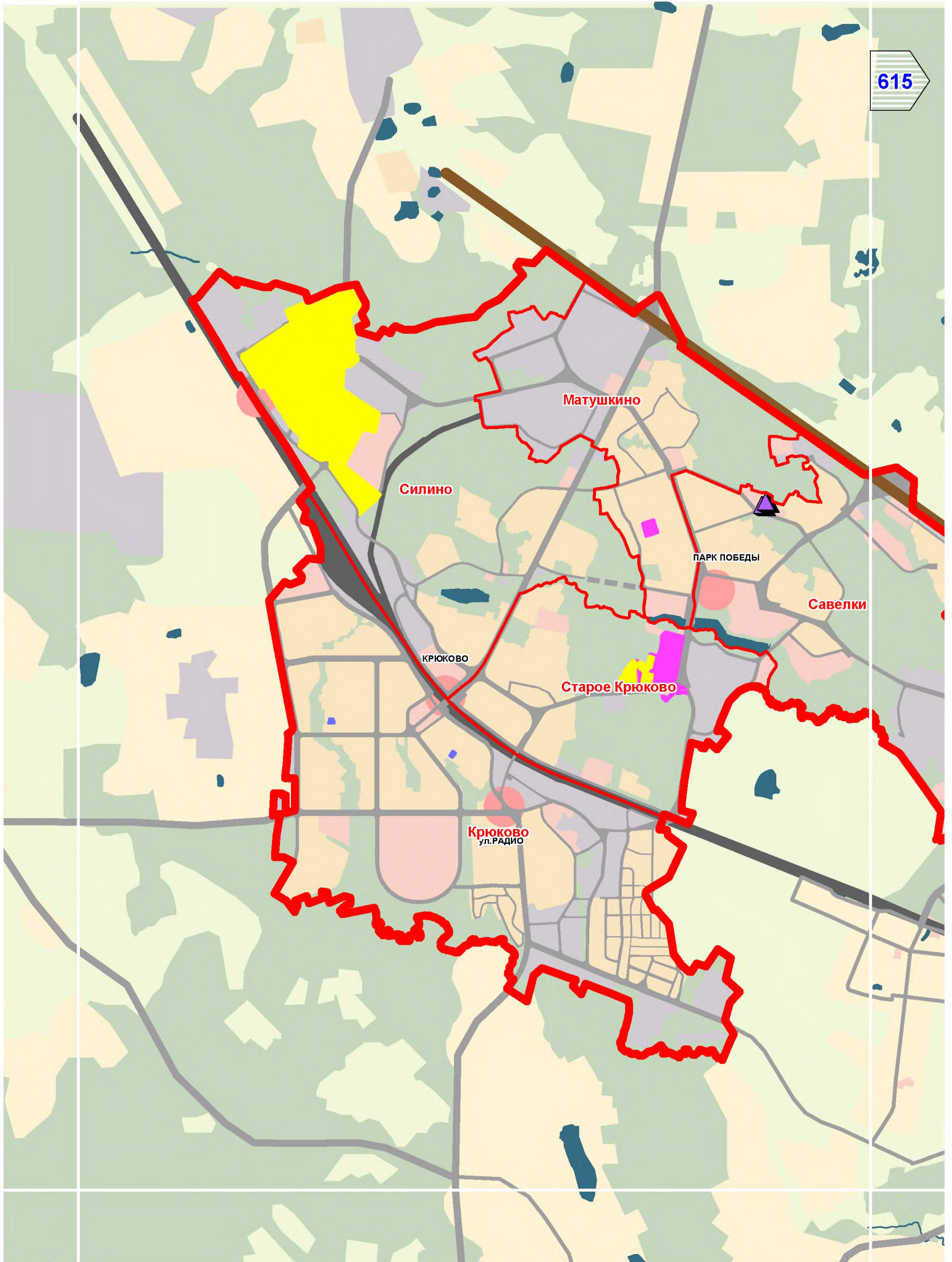

# A2

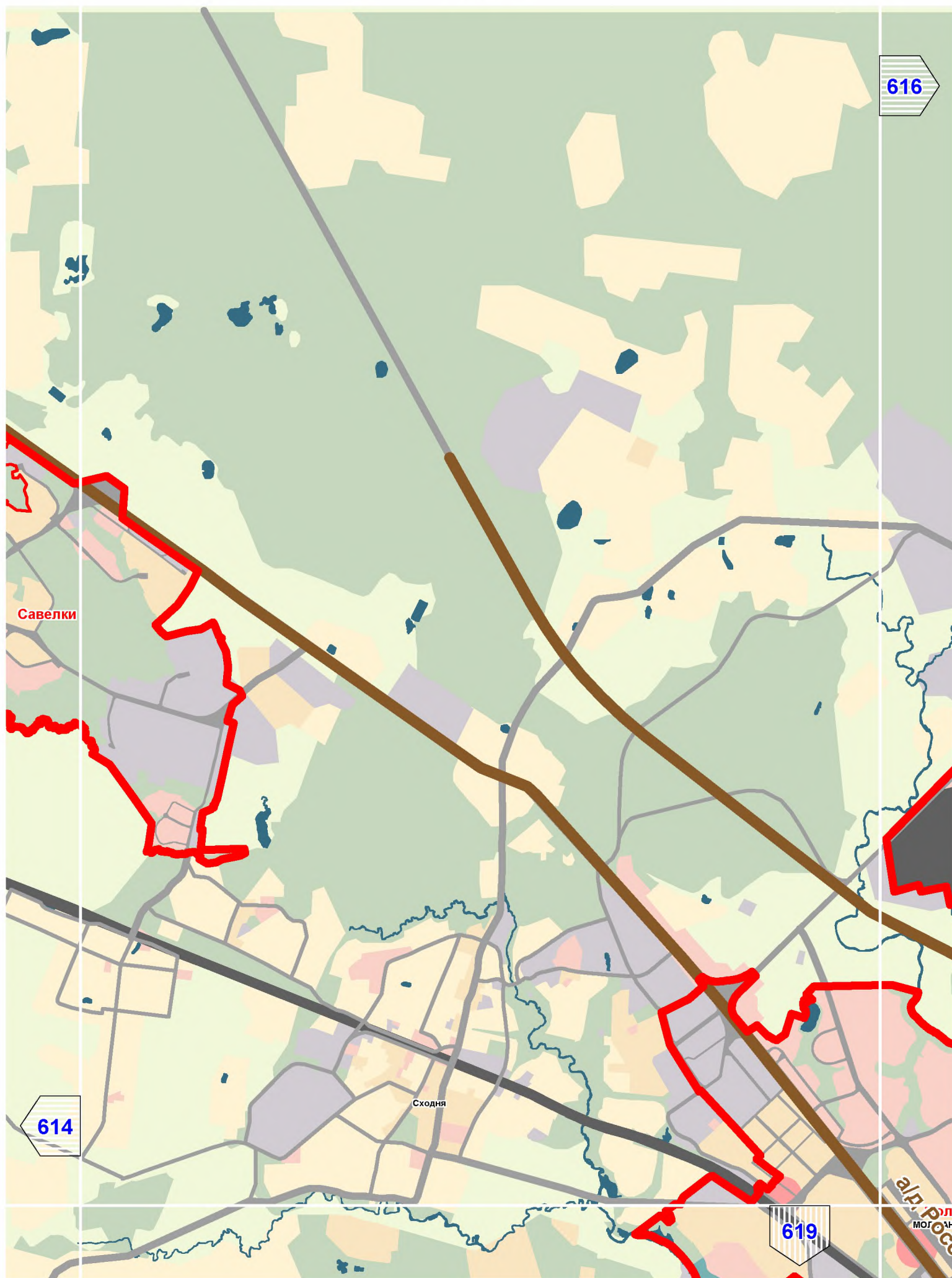

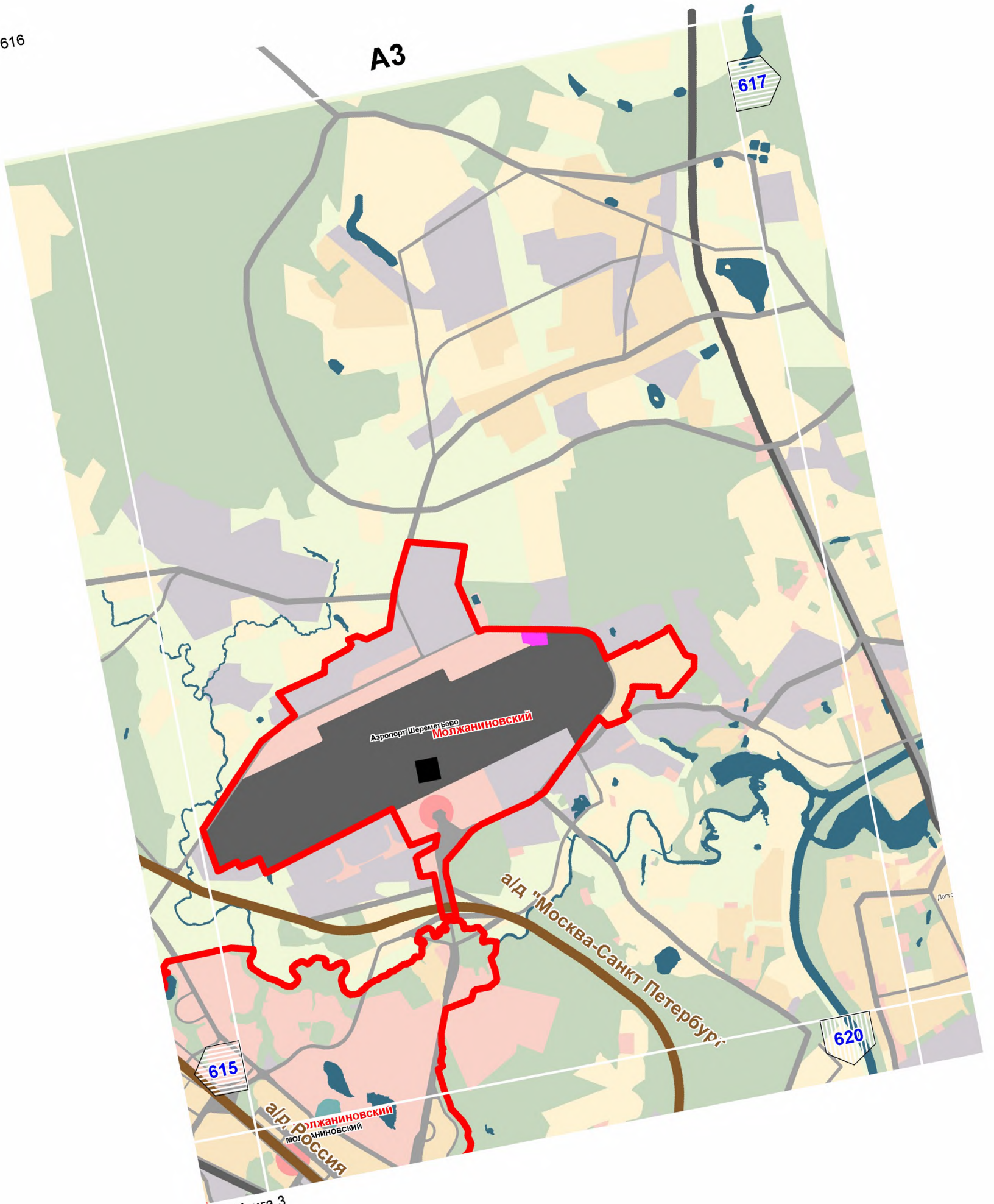



# A4

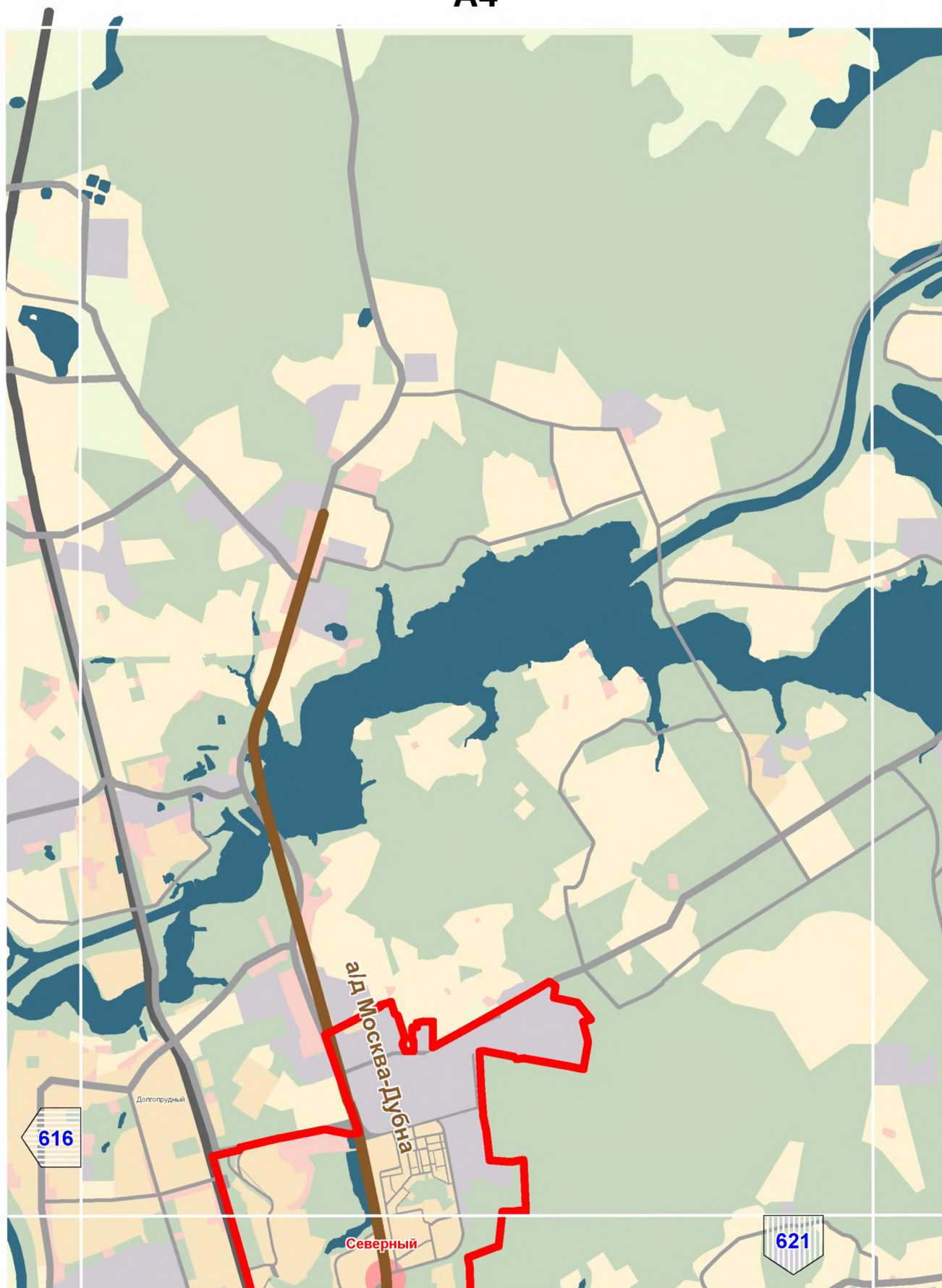

# A6

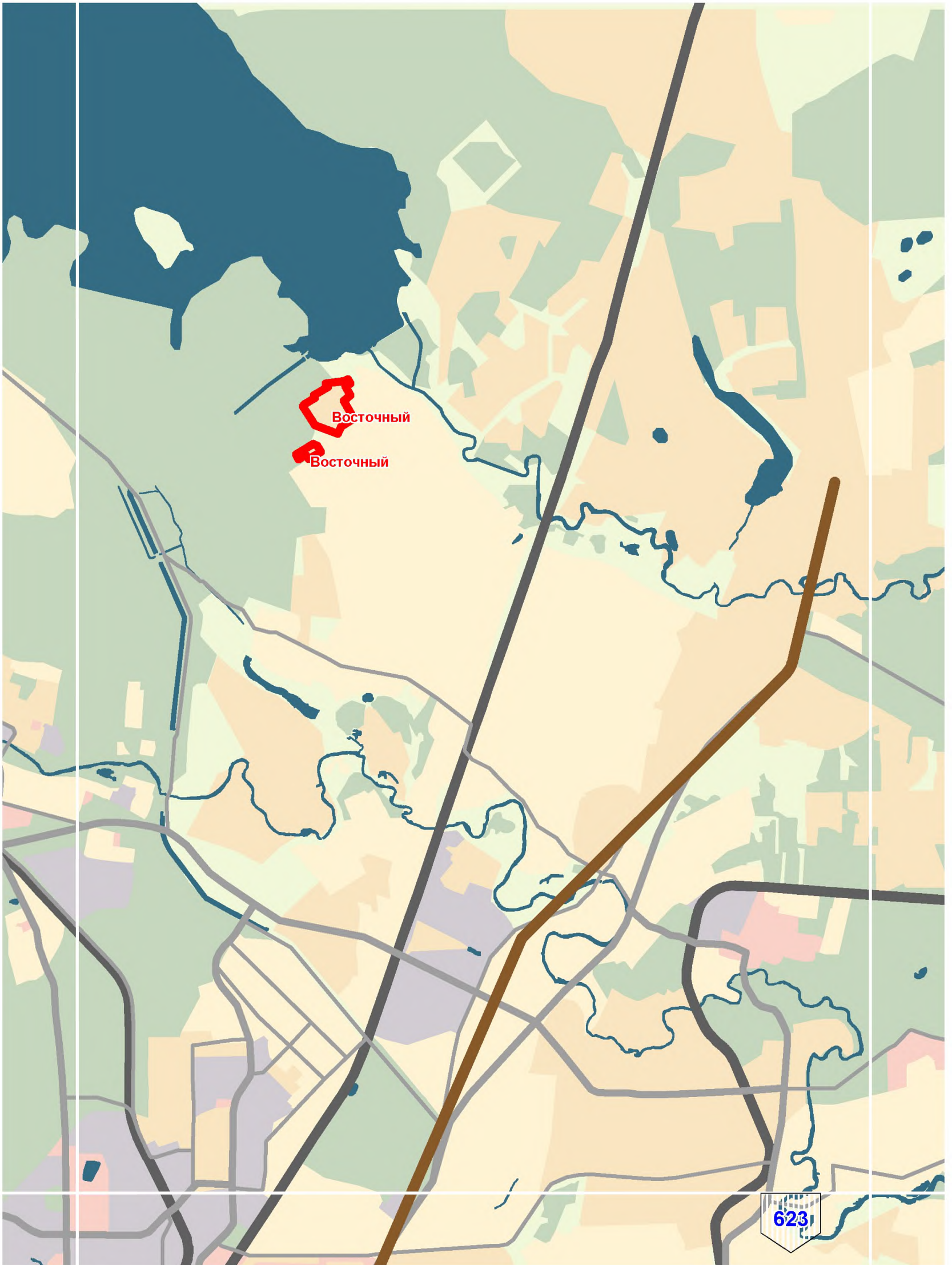

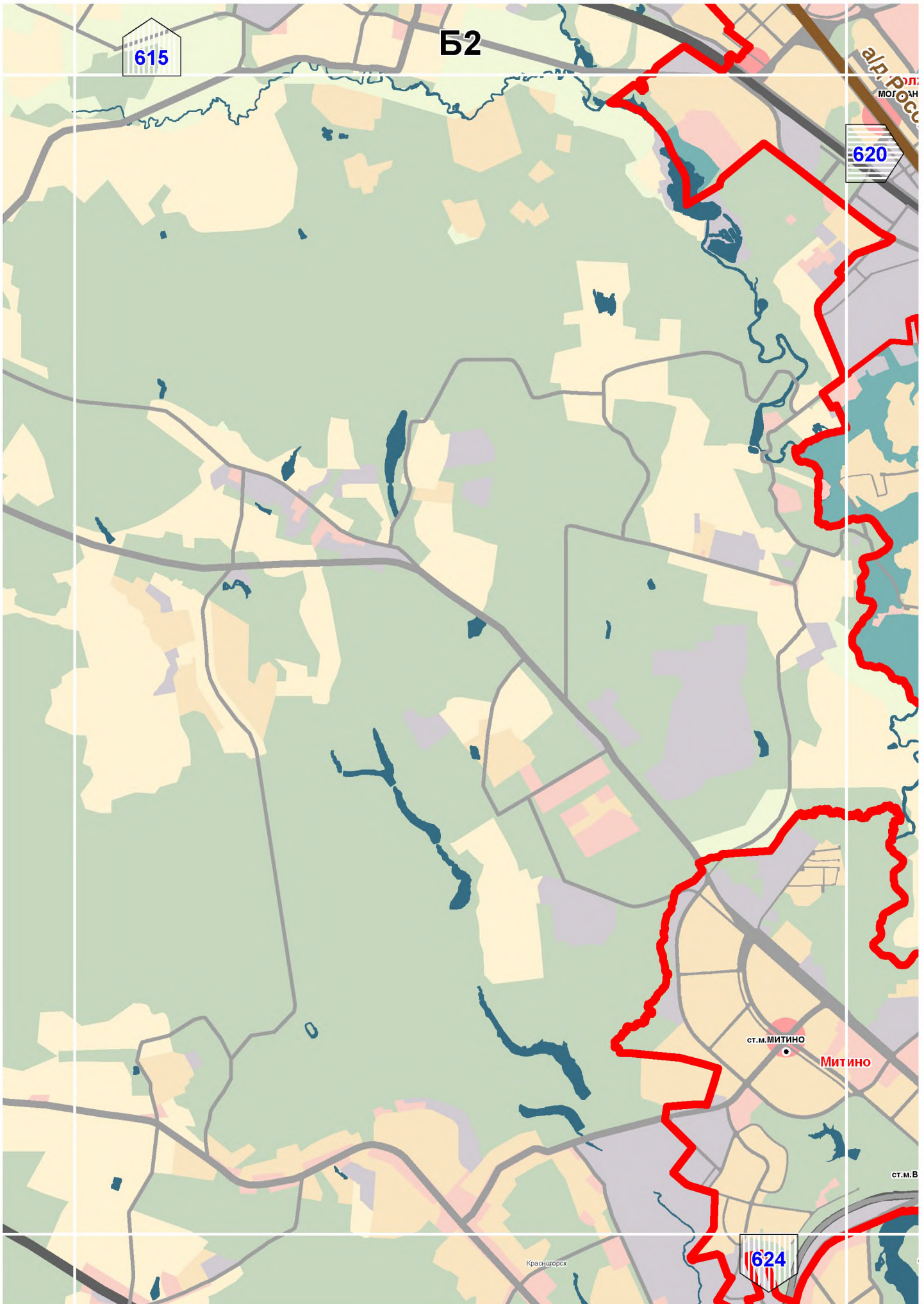

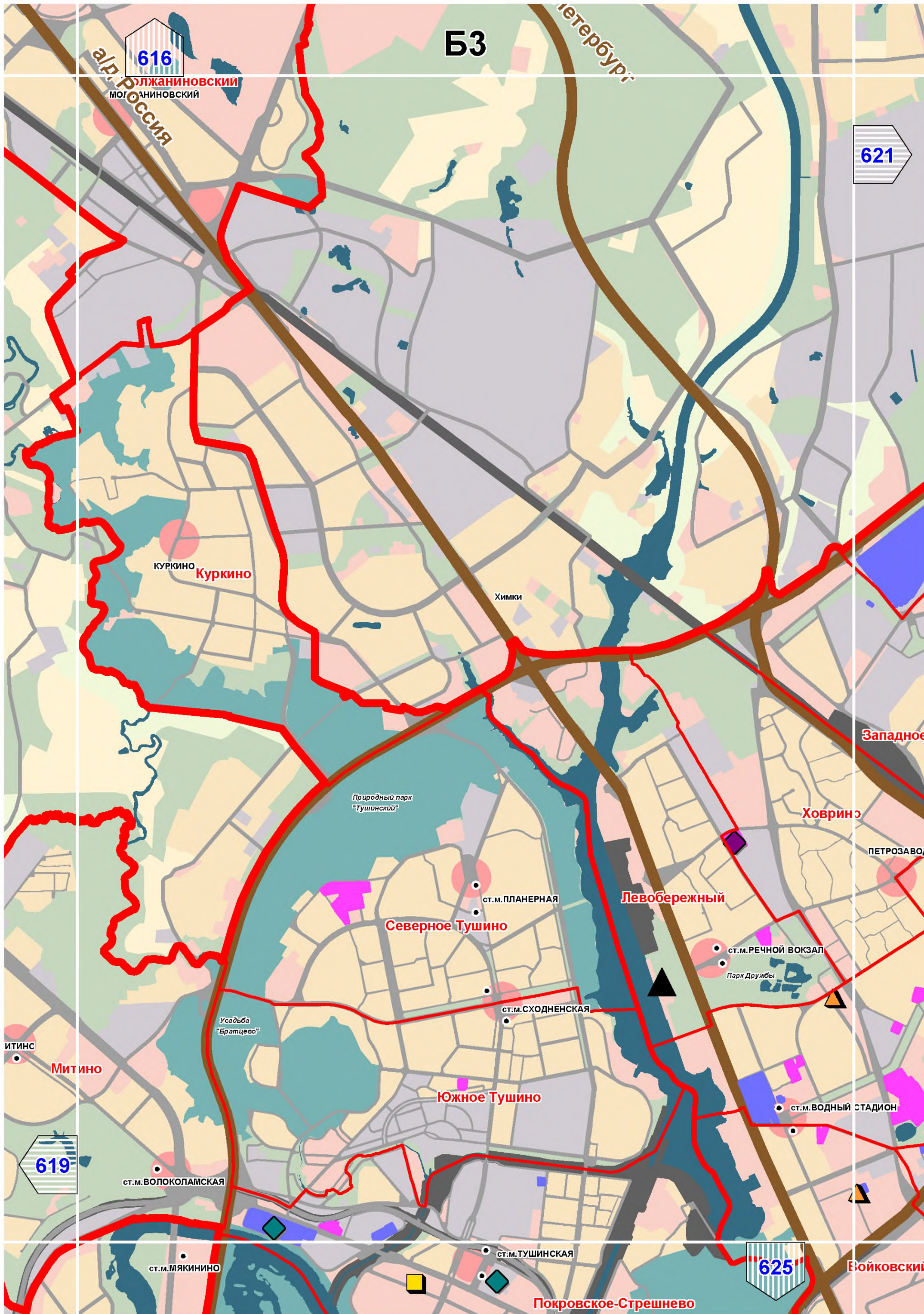

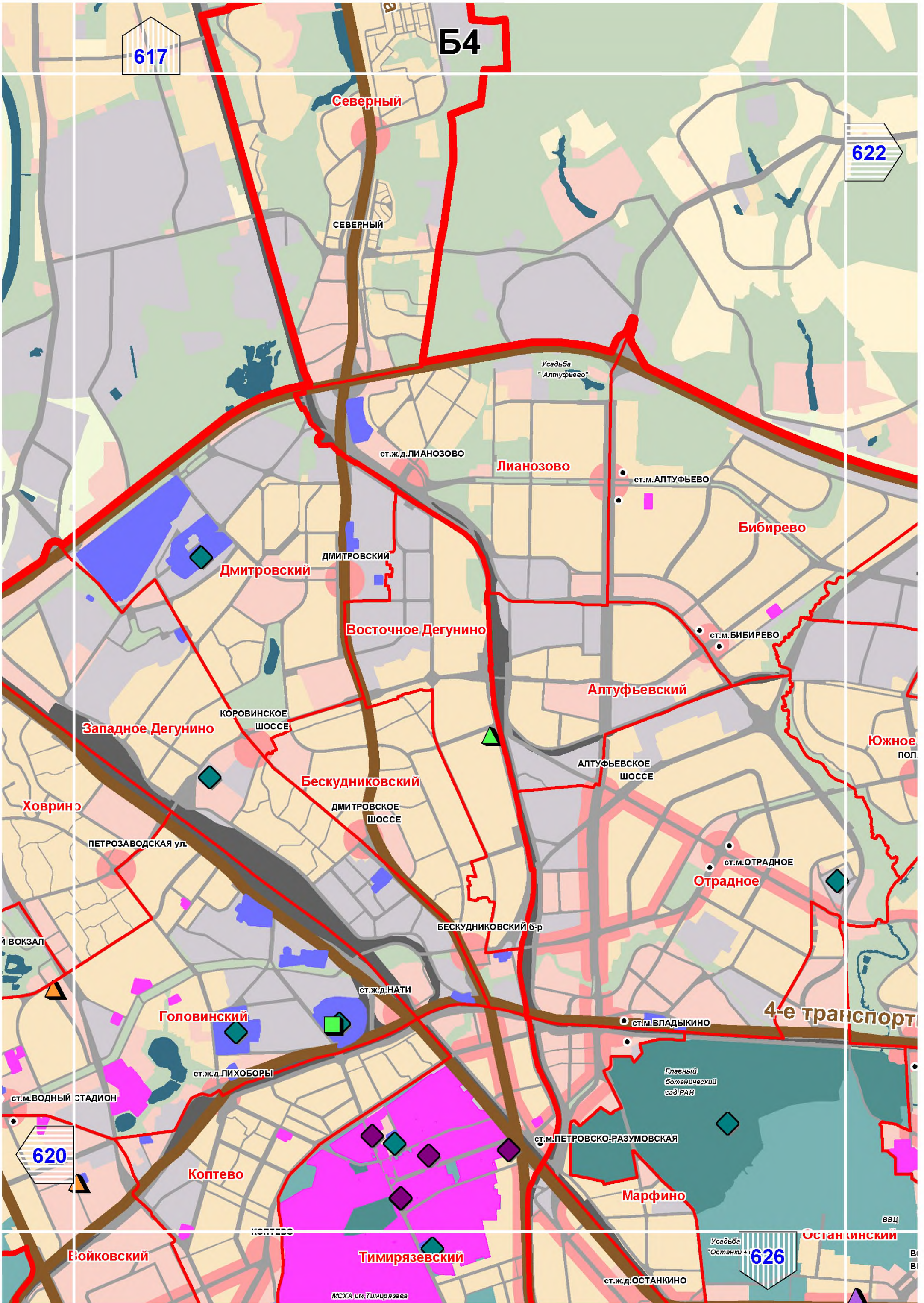

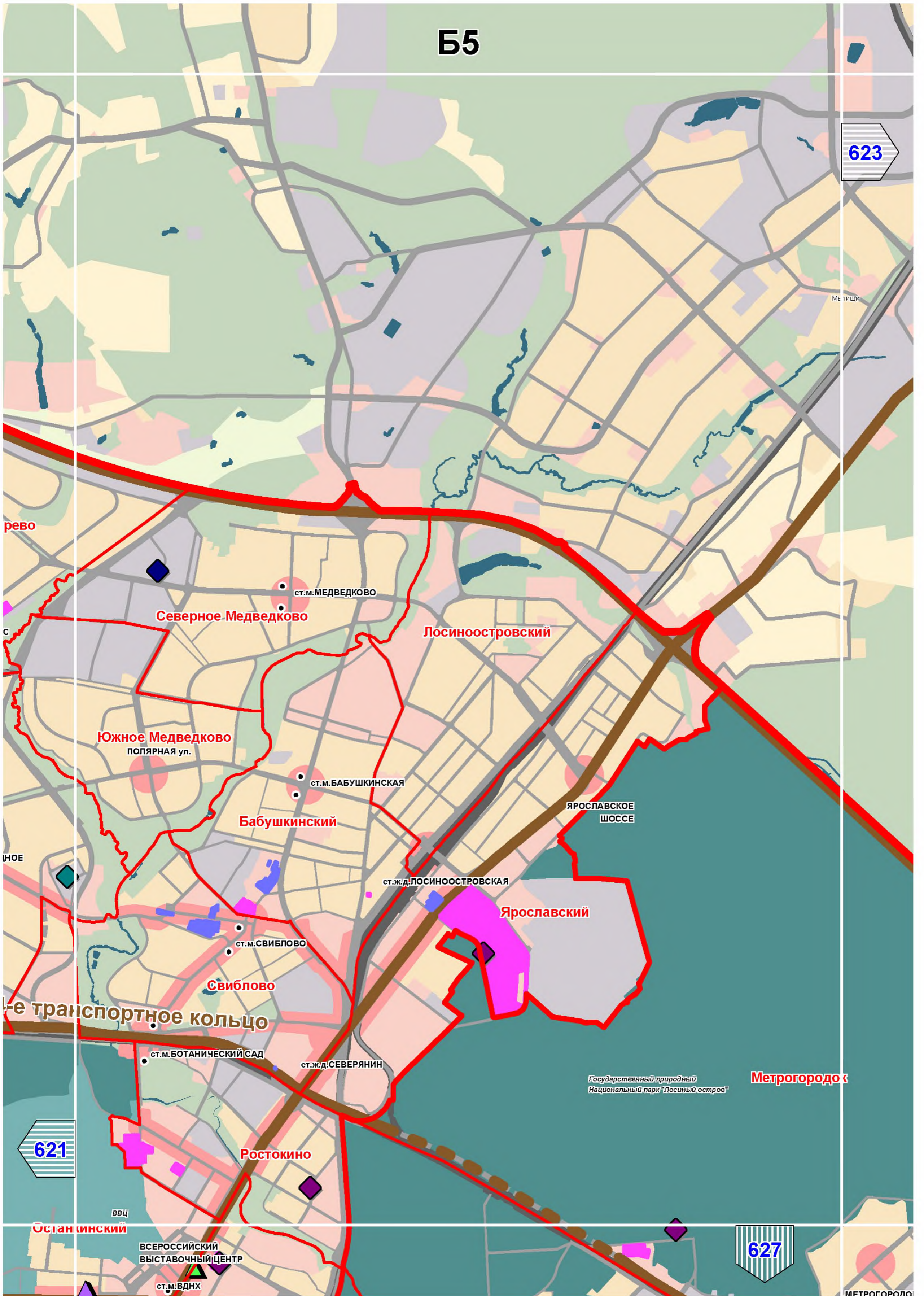

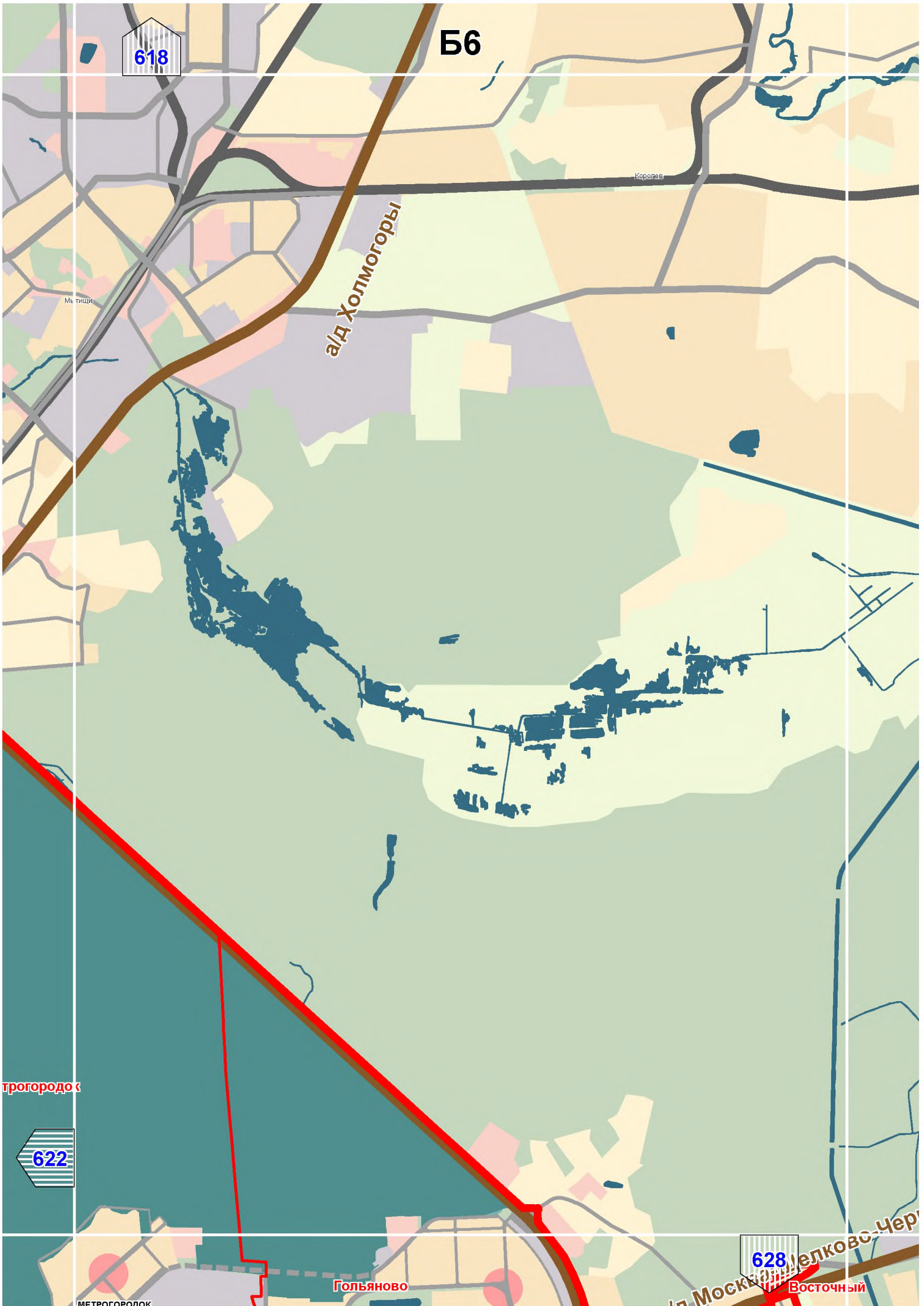

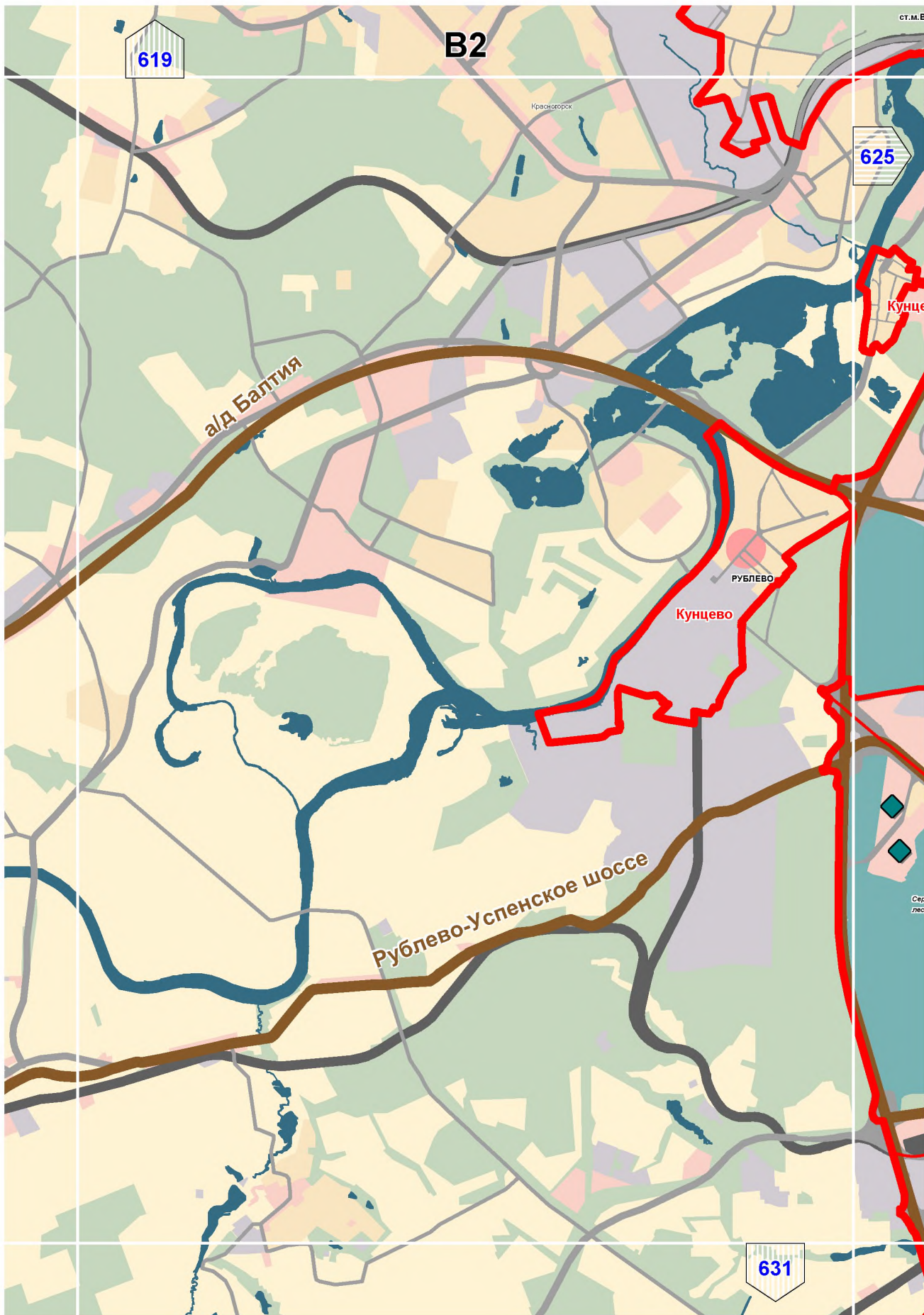



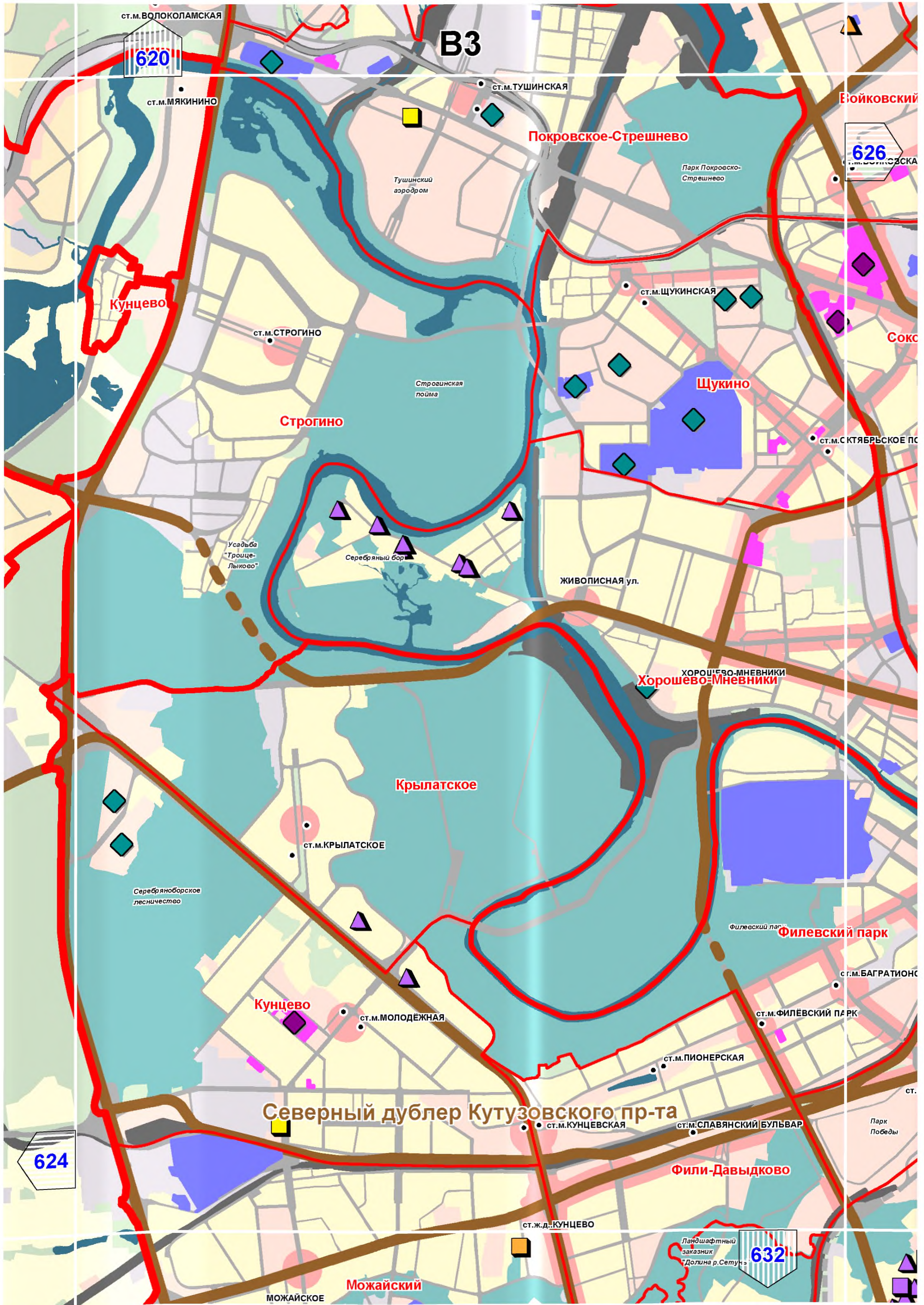

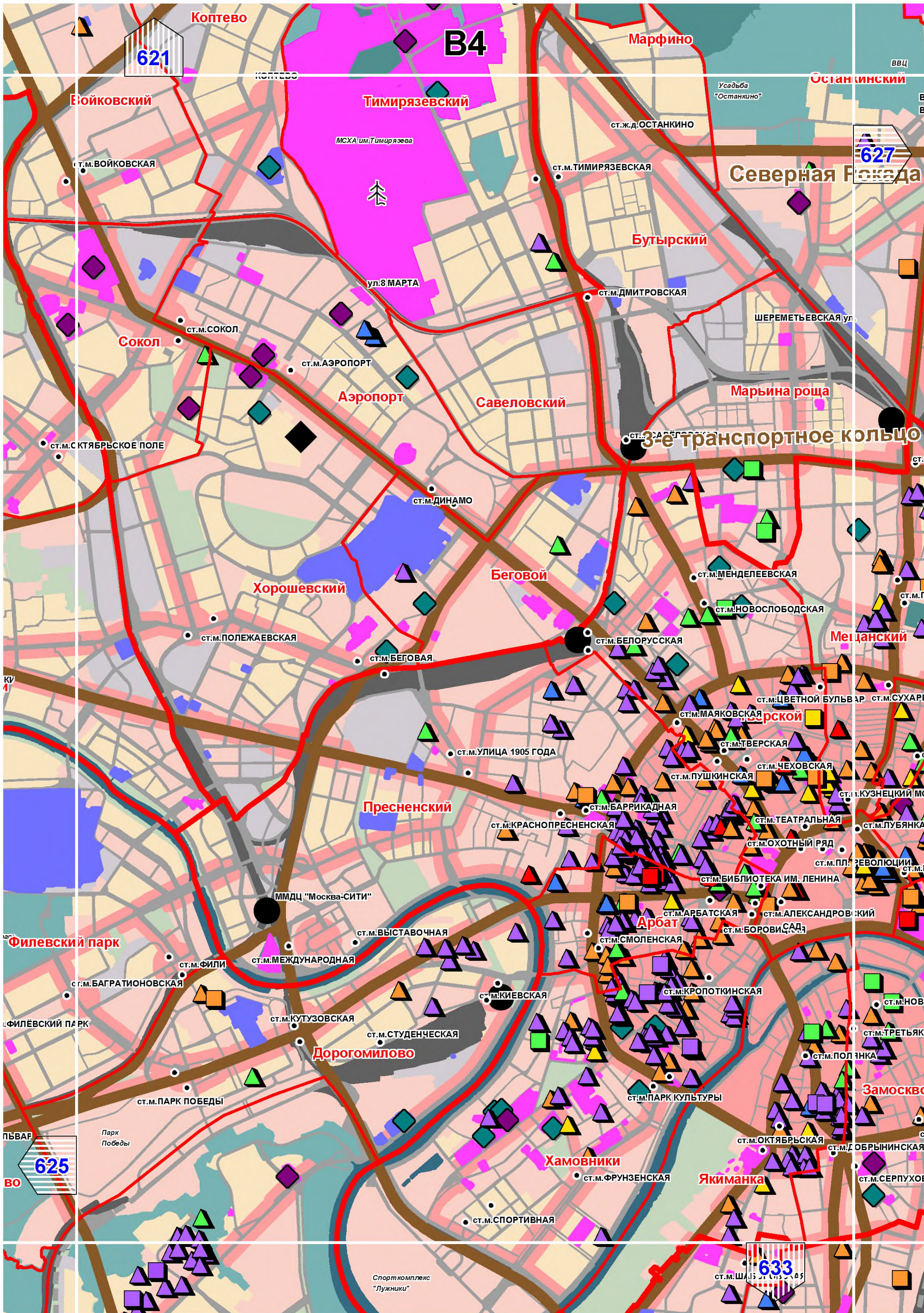

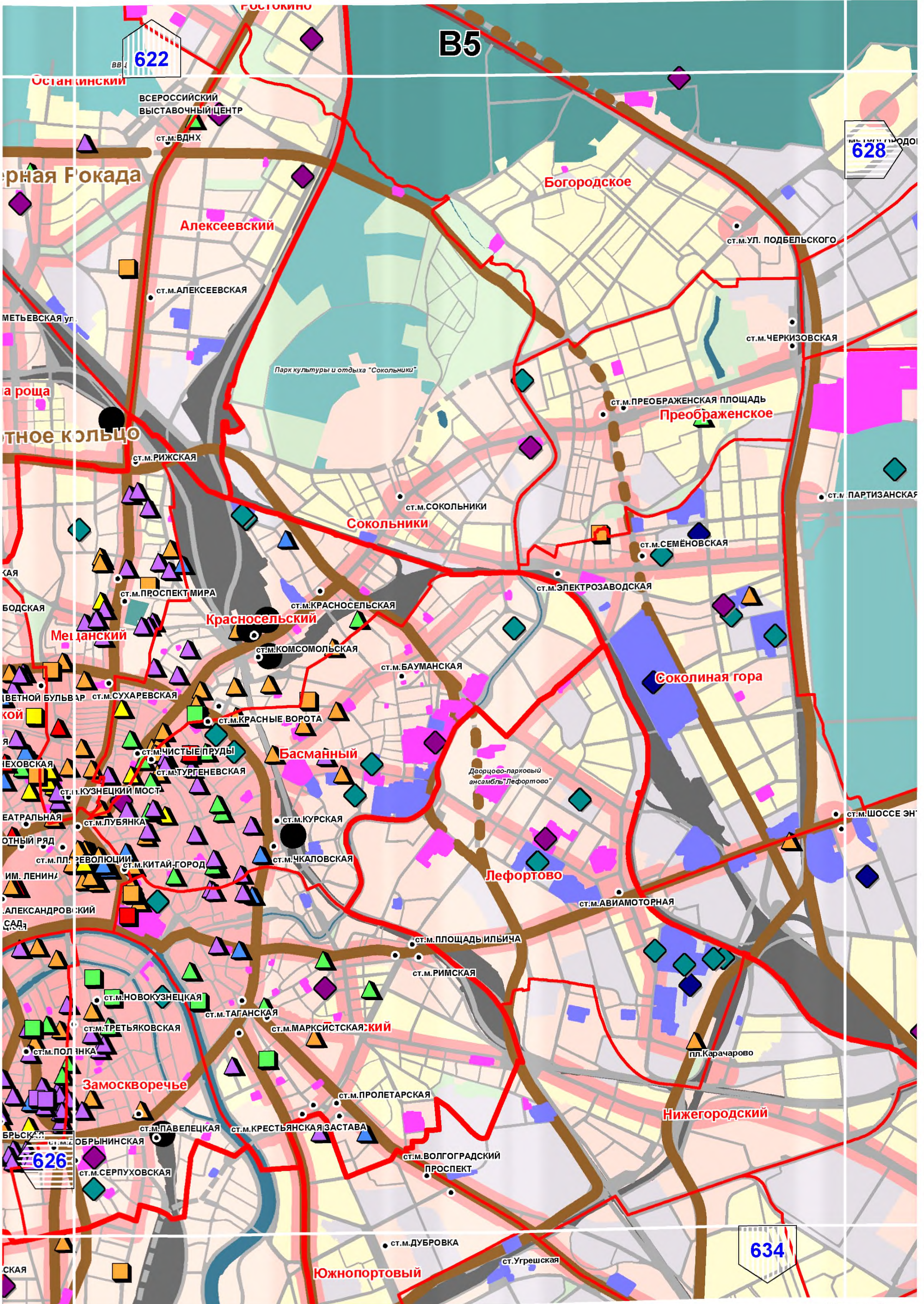

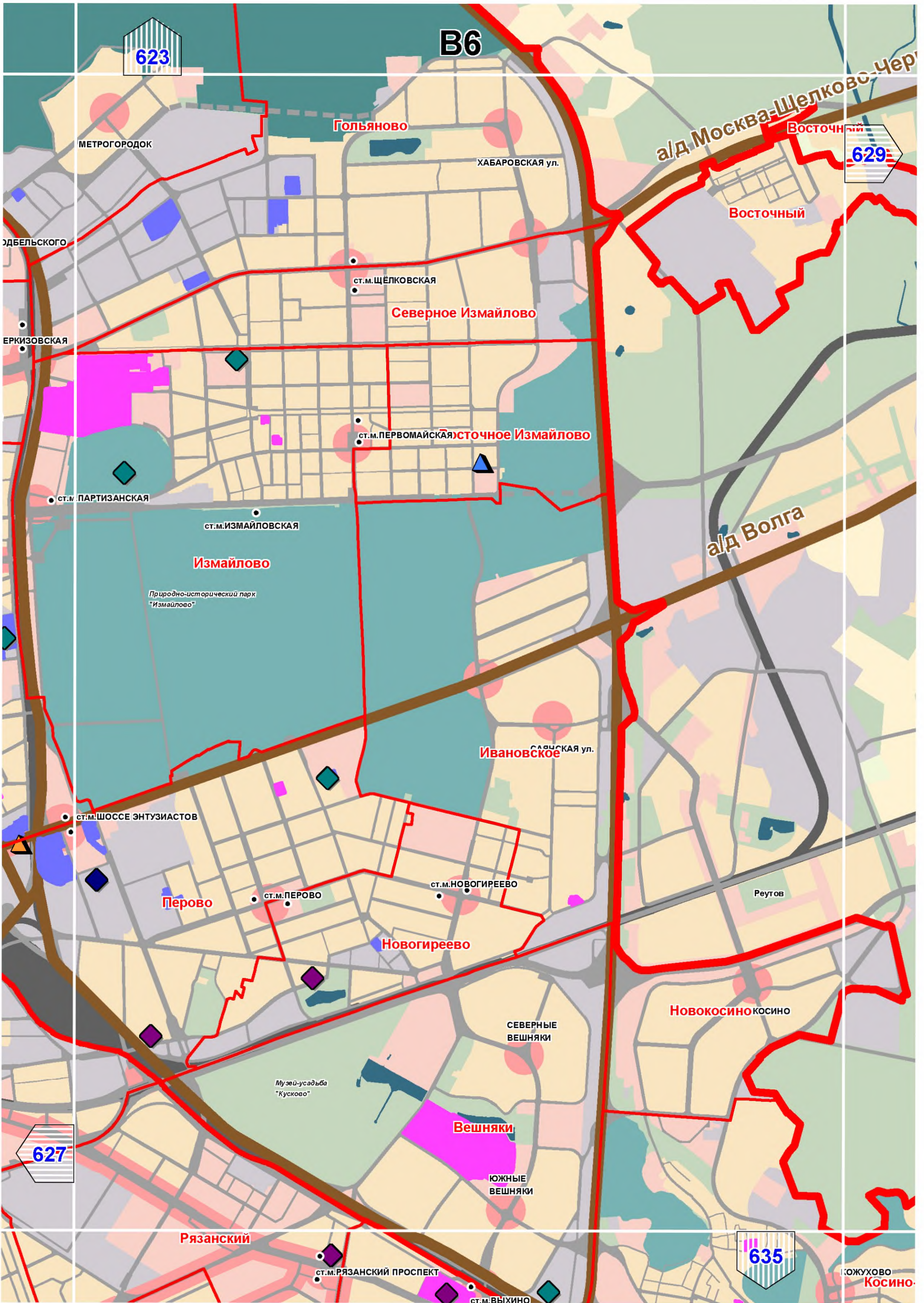

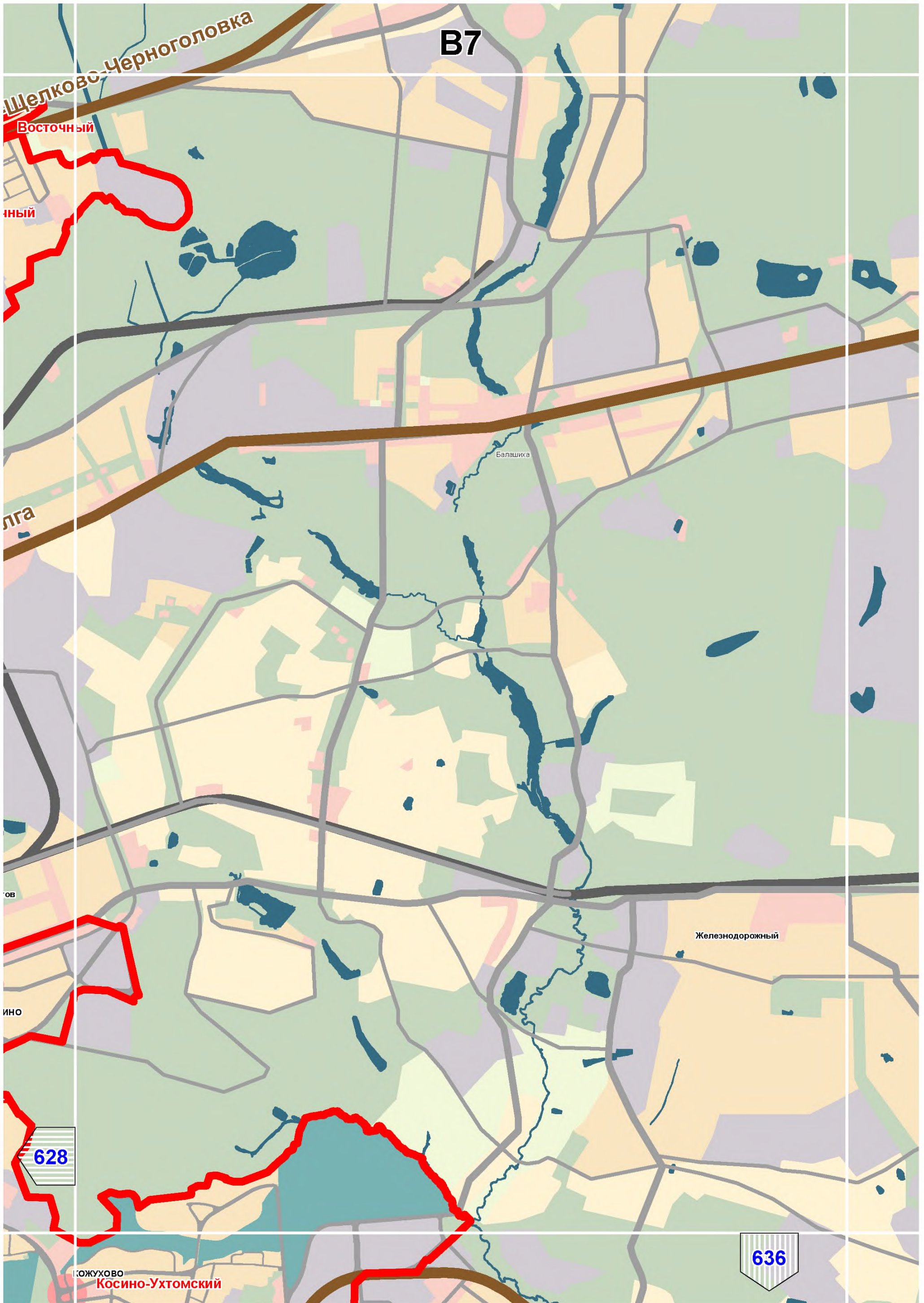

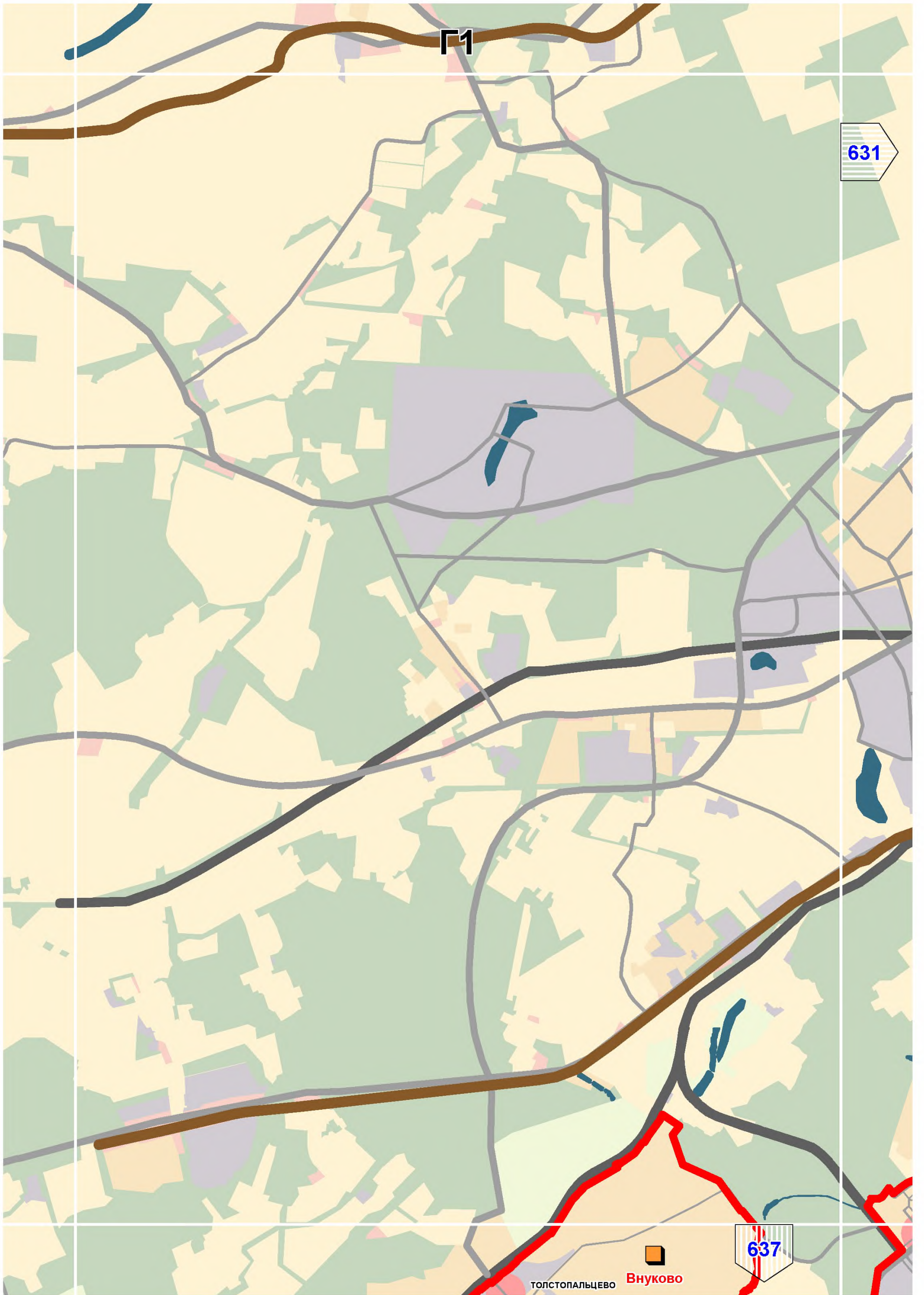

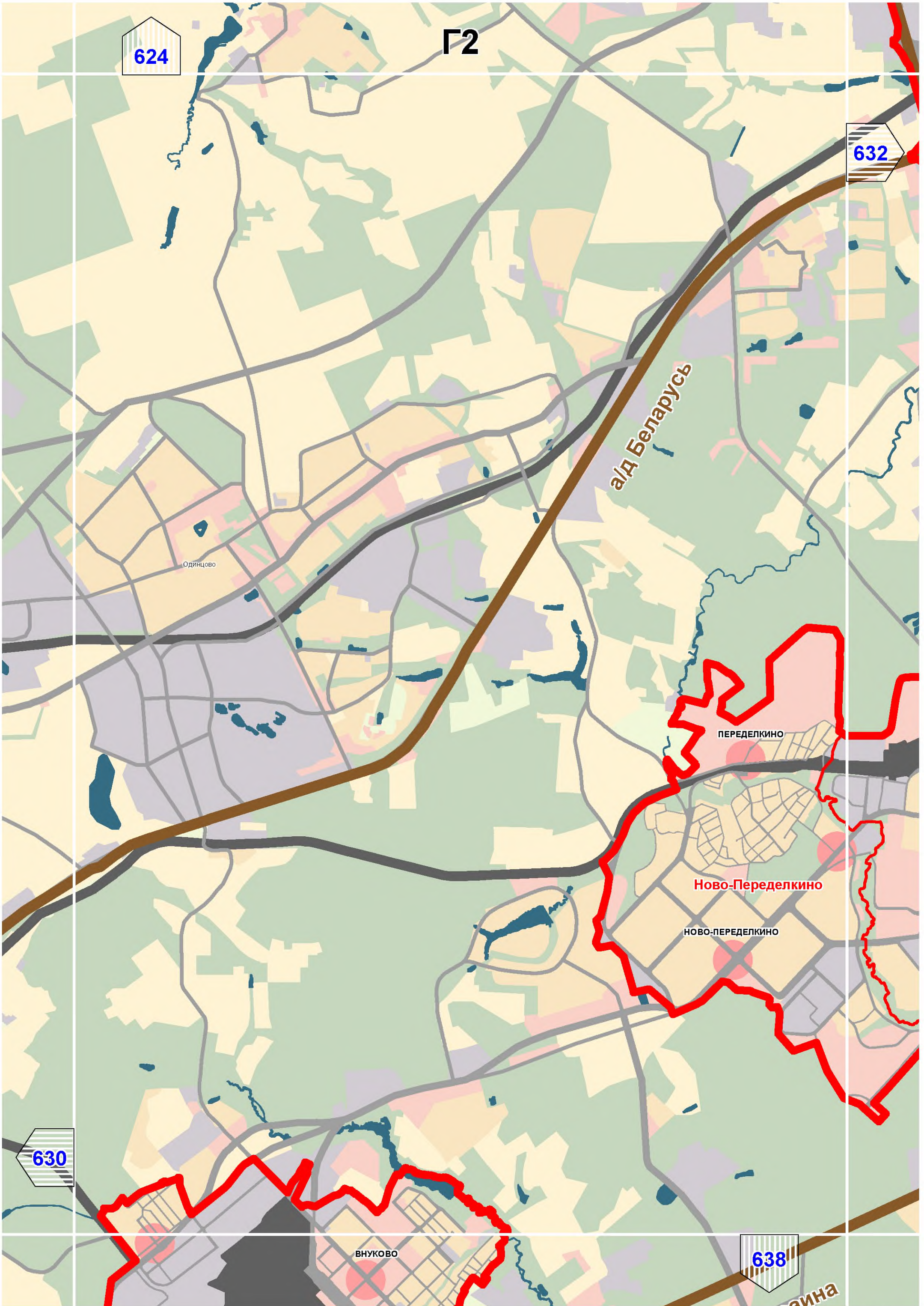

Г2

624

632

а/д Беларусь

Одинцово

ПЕРЕДЕЛКИНО

Ново-Переделкино

НОВО-ПЕРЕДЕЛКИНО

630

ВНУКОВО

638

айна

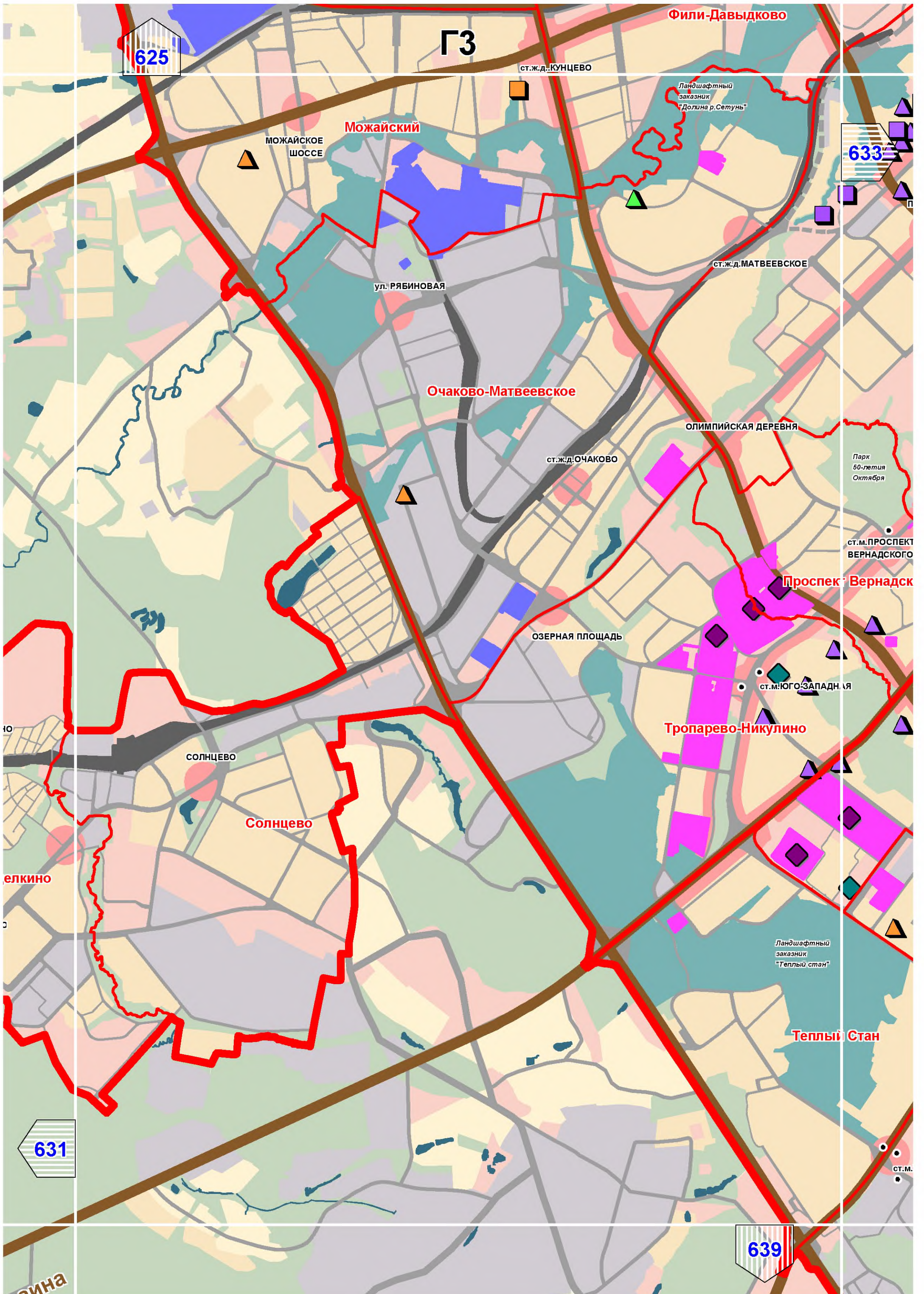



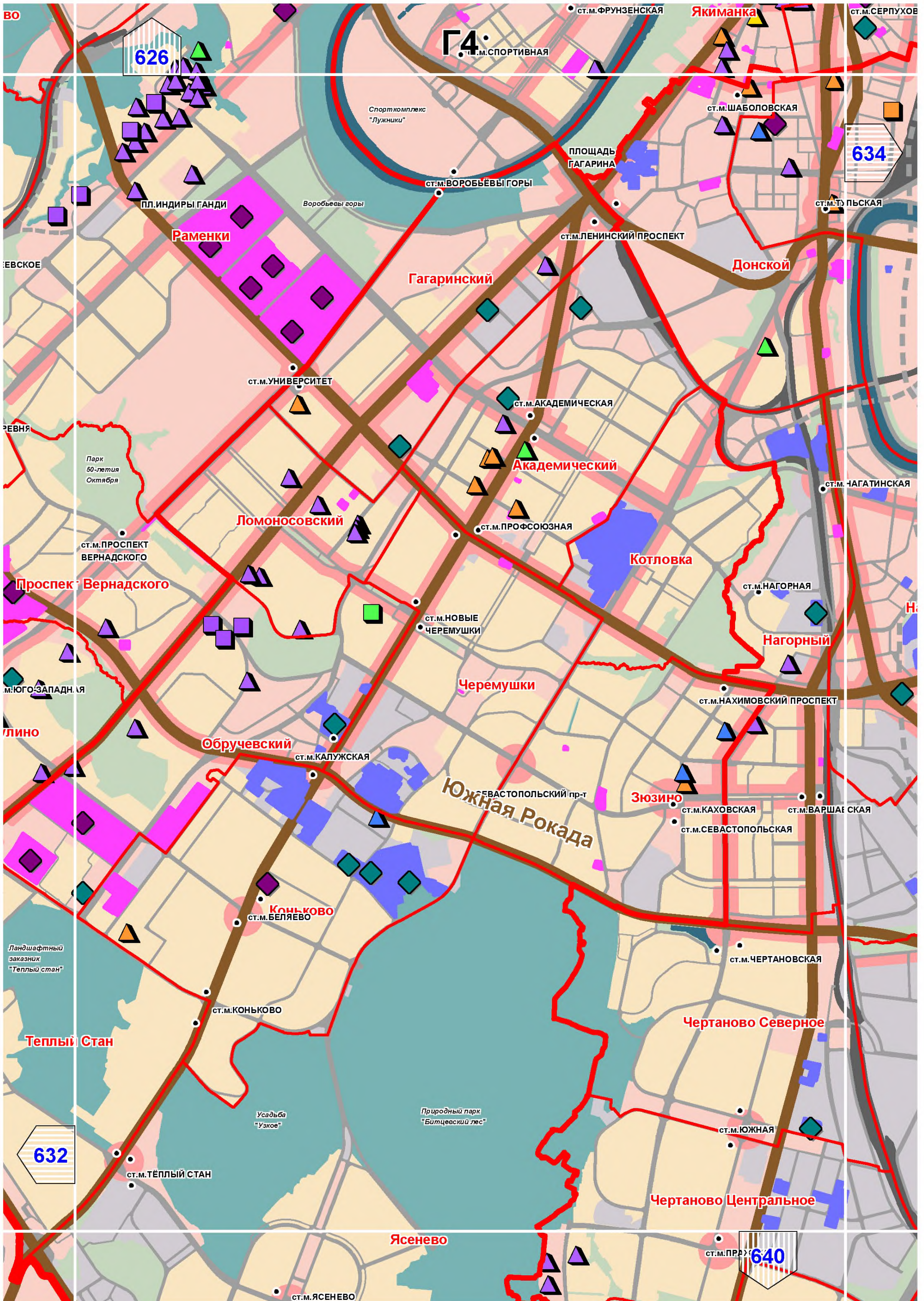



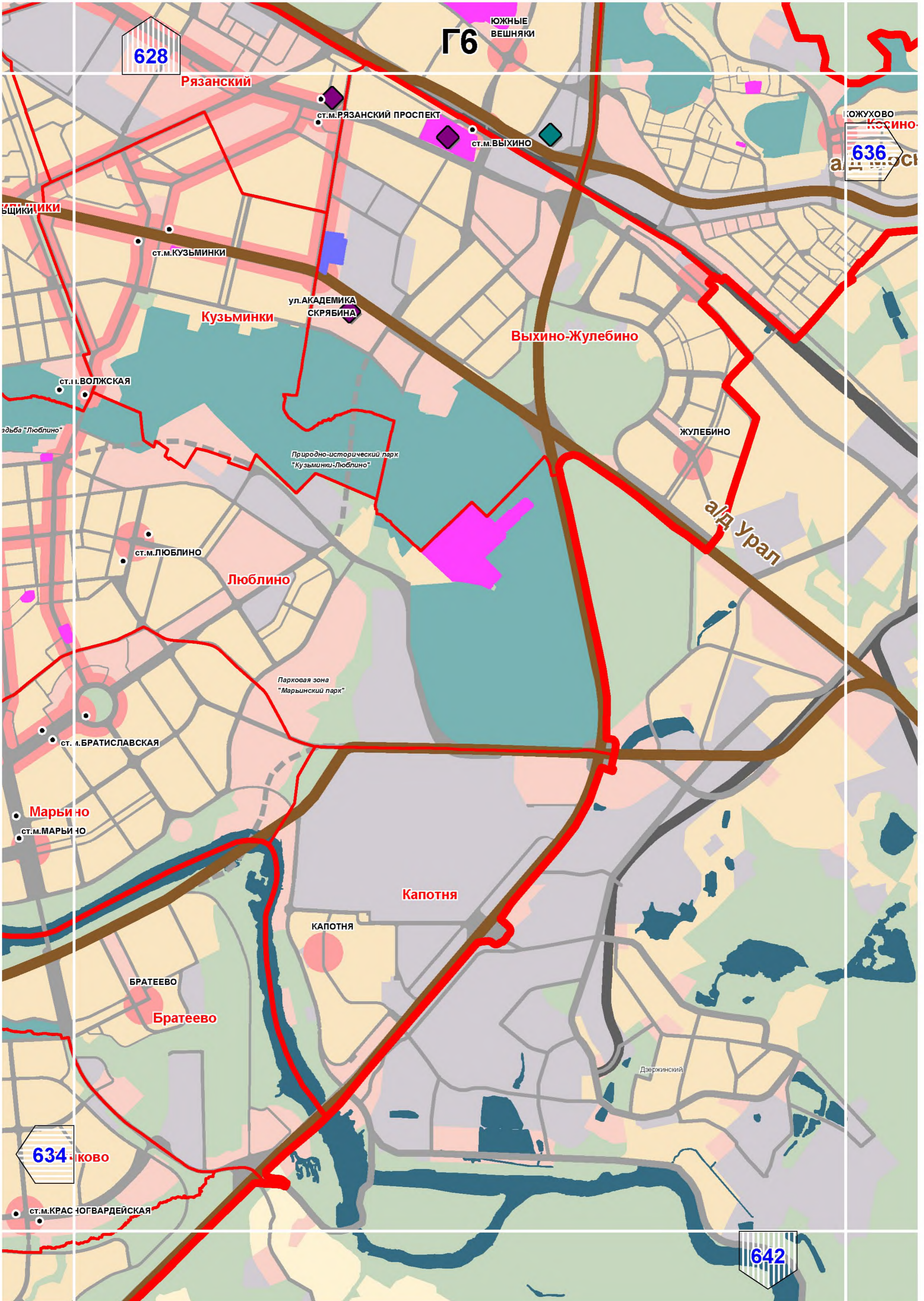

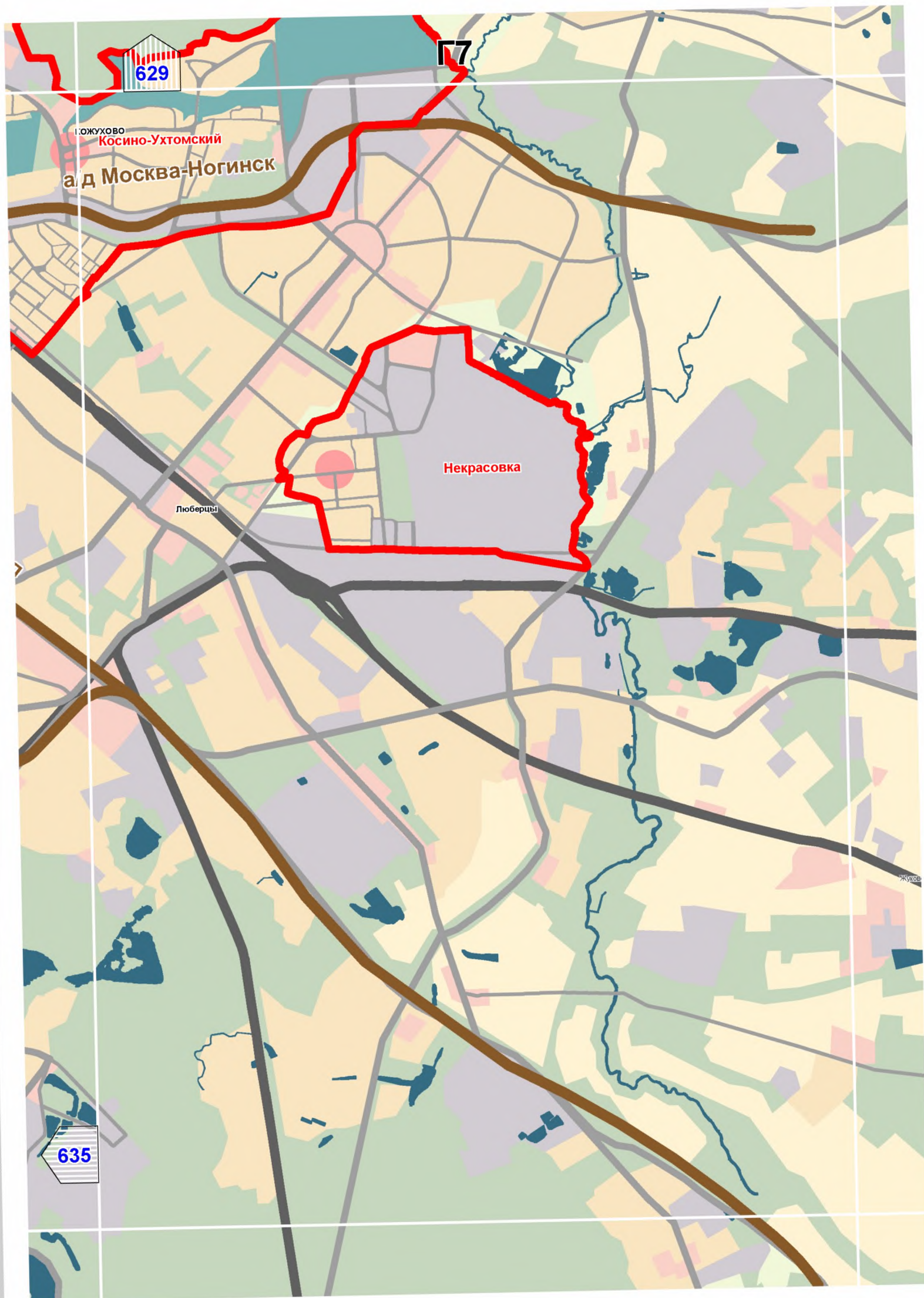

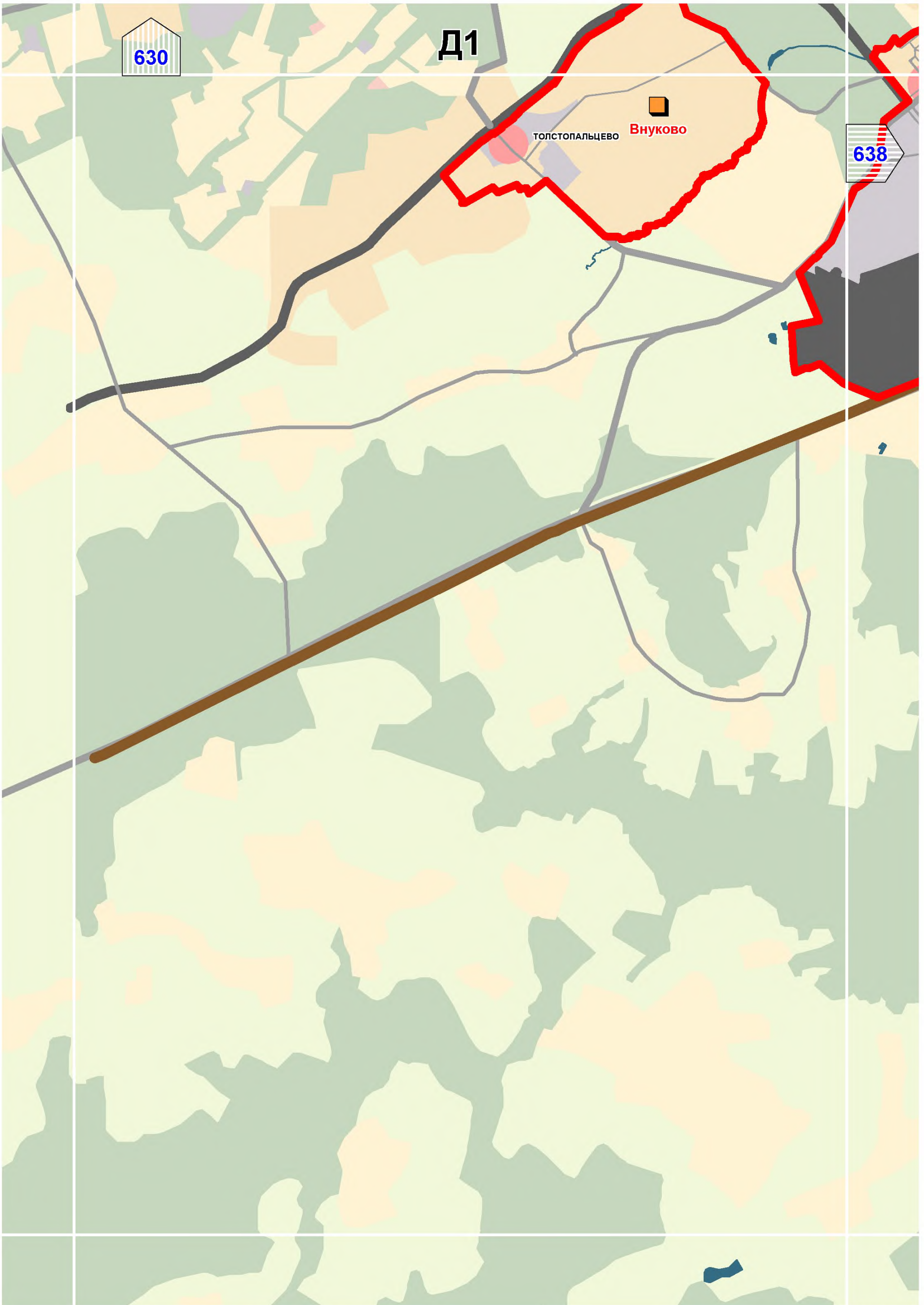

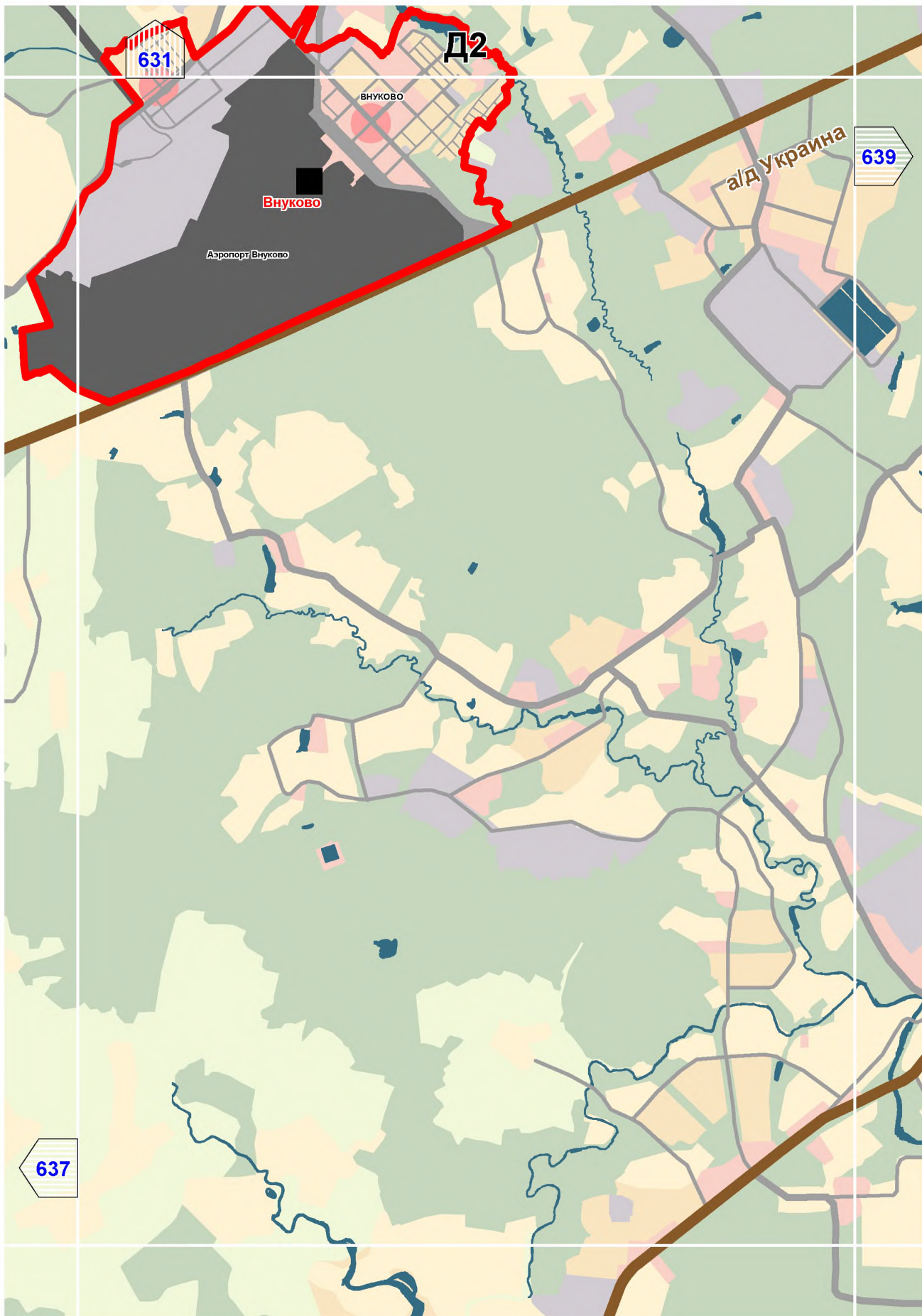

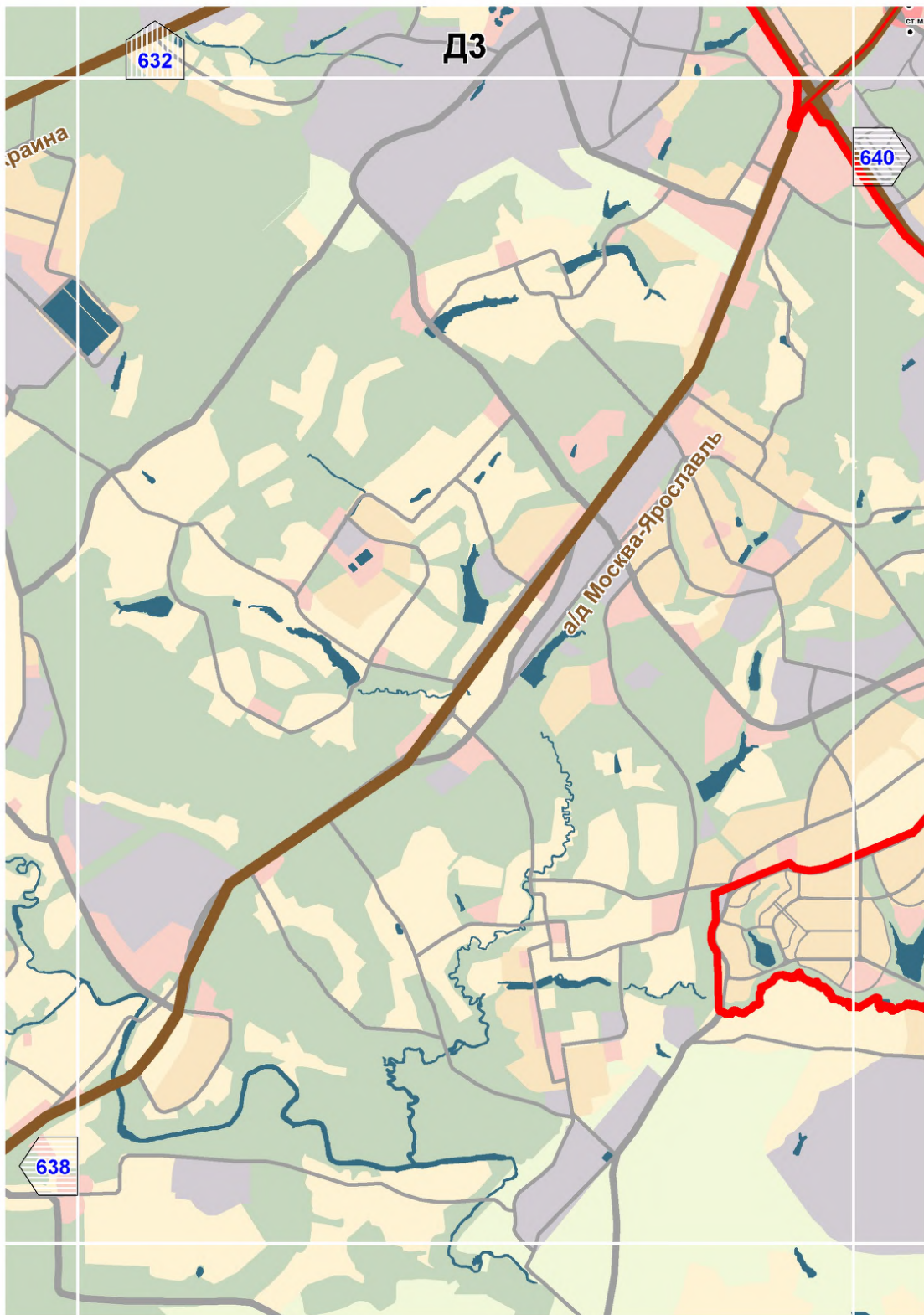

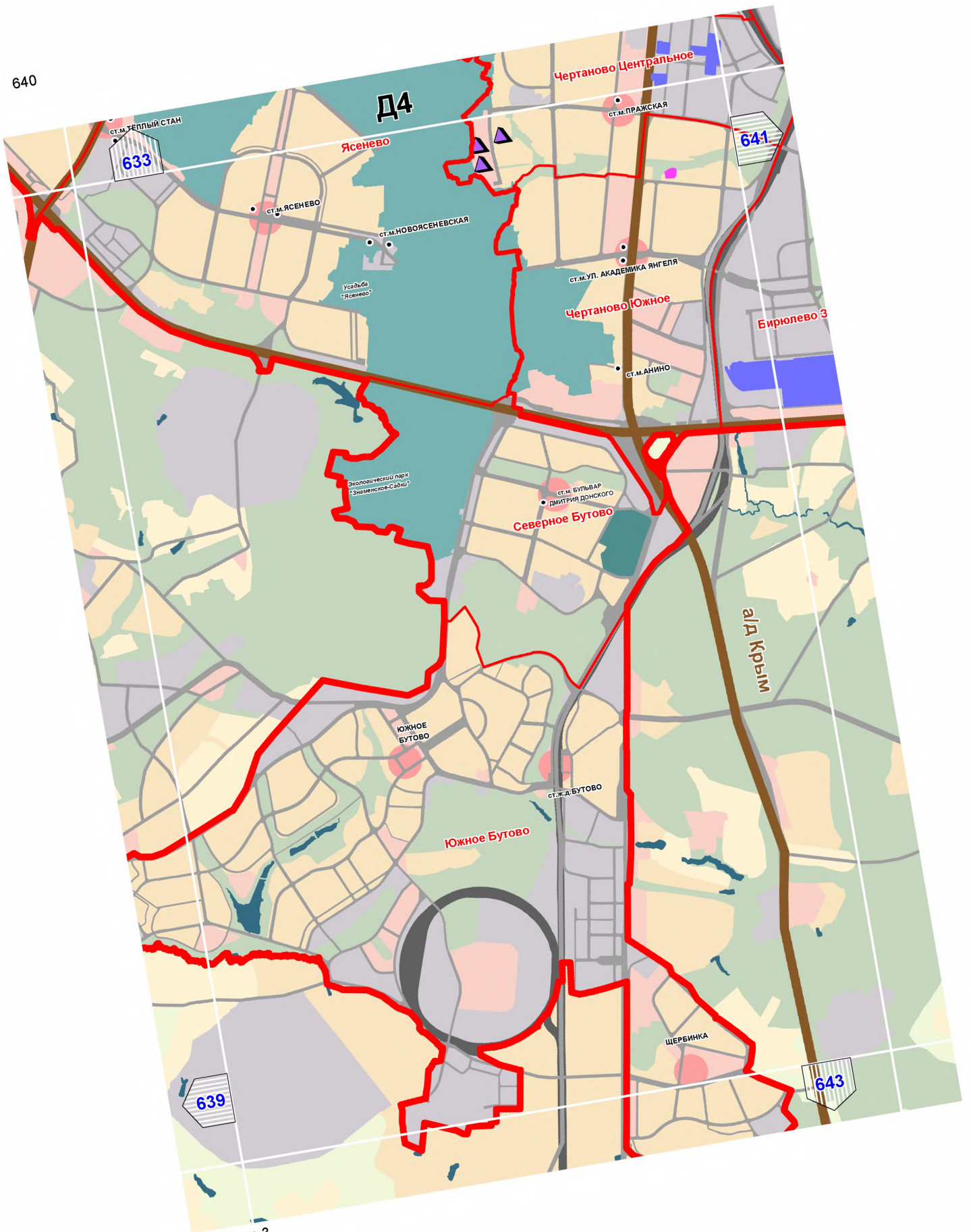





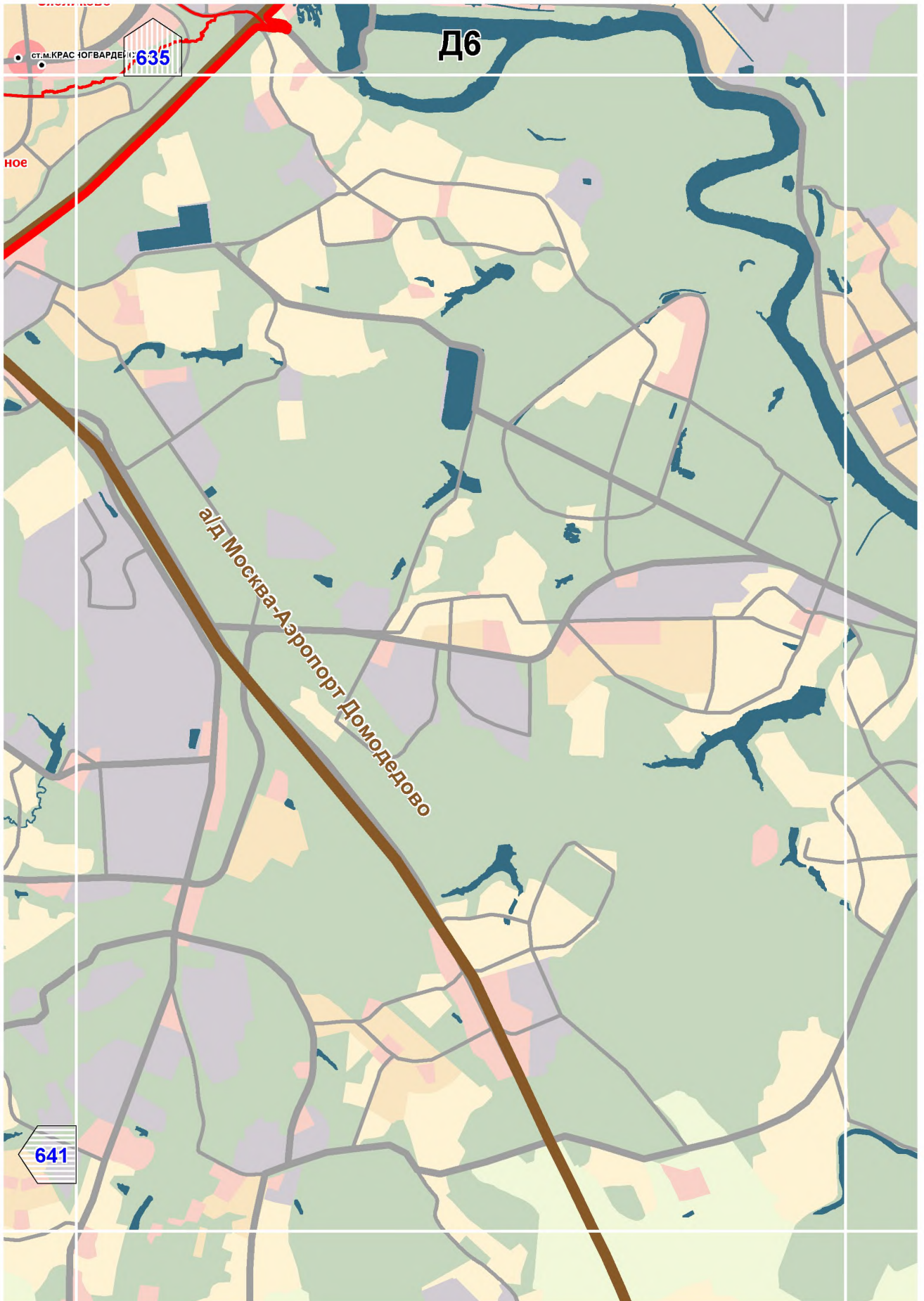

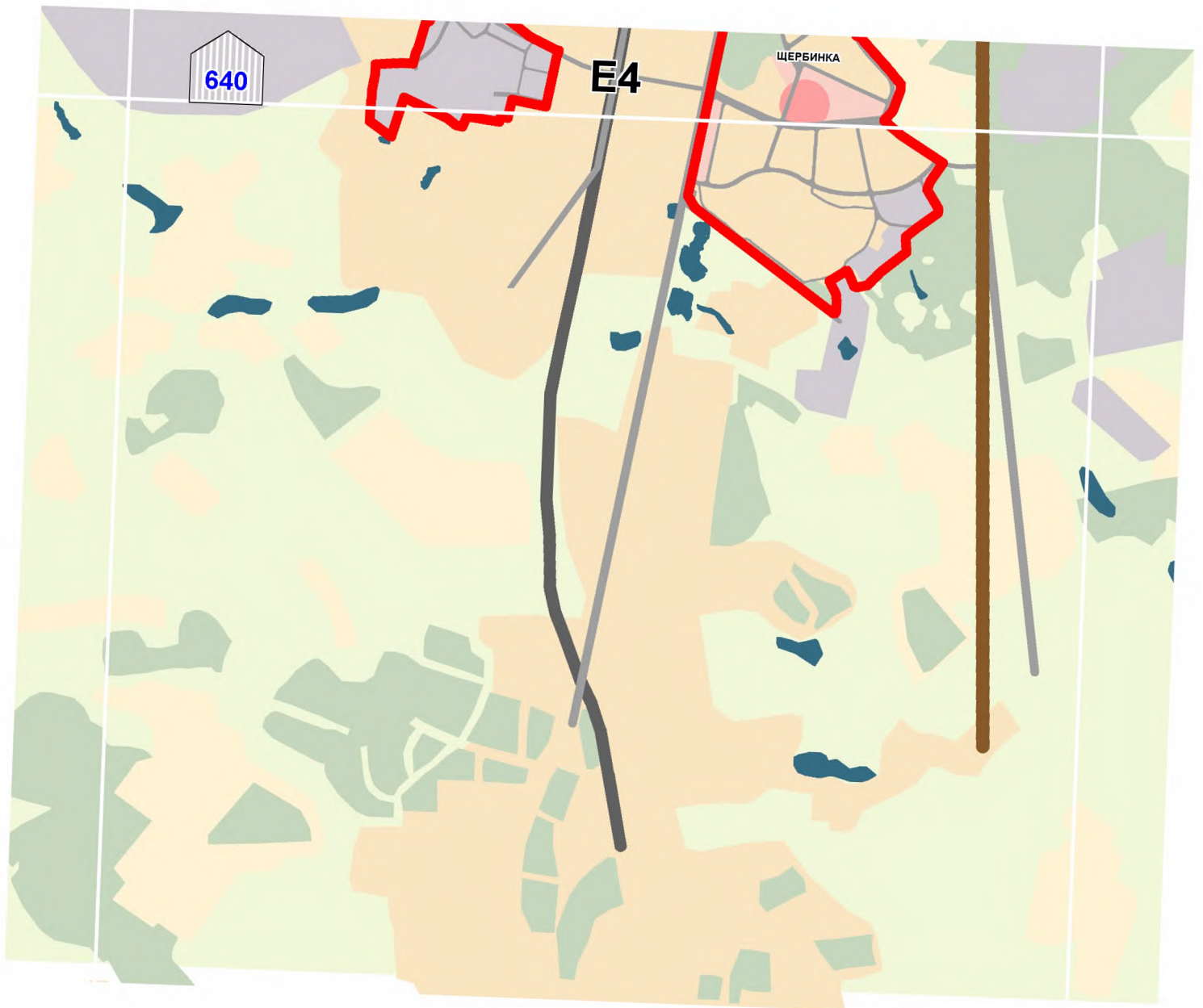

**Редактор проекта:**  
Председатель Комитета по архитектуре и  
Градостроительству города Москвы  
**А. В. Кузьмин**  
250-55-20