

ТИПОВЫЕ КОНСТРУКЦИИ, ИЗДЕЛИЯ И УЗЛЫ ЗДАНИЙ И СООРУЖЕНИЙ

СЕРИЯ 1.279.9-3

ОБОРУДОВАНИЕ ДЛЯ ЗДАНИЙ ТОРГОВЛИ,
ОБЩЕСТВЕННОГО ПИТАНИЯ И БЫТОВОГО ОБСЛУЖИВАНИЯ
(СЕКЦИЯ С МОЙКОЙ, СЕКЦИИ НАВЕСНЫЕ,
СТОЛ РАБОЧИЙ, СТОЛ РАЗДАТОЧНЫЙ, СТЕЛЛАЖИ)

РАБОЧИЕ ЧЕРТЕЖИ

19146

ТИПОВЫЕ КОНСТРУКЦИИ, ИЗДЕЛИЯ И УЗЛЫ ЗДАНИЙ И СООРУЖЕНИЙ

СЕРИЯ 1.279.9-3

ОБОРУДОВАНИЕ ДЛЯ ЗДАНИЙ ТОРГОВЛИ,
ОБЩЕСТВЕННОГО ПИТАНИЯ И БЫТОВОГО ОБСЛУЖИВАНИЯ
(СЕКЦИЯ С МОЙКОЙ, СЕКЦИИ НАВЕСНЫЕ,
СТОЛ РАБОЧИЙ, СТОЛ РАЗДАТОЧНЫЙ, СТЕЛЛАЖИ)

РАЗРАБОТАН ЦНИИЭП
ТОРГОВО-БЫТОВЫХ ЗДАНИЙ
И ТУРИСТСКИХ КОМПЛЕКСОВ

ГЛАВНЫЙ ИНЖЕНЕР ИНСТИТУТА
ГЛАВНЫЙ ИНЖЕНЕР ПРОЕКТА

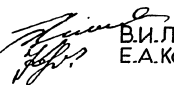

В.И. Лепский
Е.А. Коростелев

УТВЕРЖДЕНЫ ГОСТРАХДАНСТРОЕМ
ПРИКАЗ № 270 ОТ 19.09.1983 г.
ВВЕДЕНЫ В ДЕЙСТВИЕ С 1.11.1983 г.

Обозначение	Наименование	Стр
1. 279.9-3-1-00	СОДЕРЖАНИЕ	2-4
1. 279.9-3-00.00.00.00.00	ТЕХНИЧЕСКОЕ ОПИСАНИЕ	5
1. 279.9-3-Н	НОМЕНКЛАТУРА ИЗДЕЛИЙ	6-9
1. 279.9-3-0-02	ПРИМЕР СХЕМЫ РАСПОЛОЖЕНИЯ СТЕЛЛАЖЕЙ	10
1. 279.9-3-0-03	ПРИМЕР СХЕМЫ РАСПОЛОЖЕНИЯ СЕКЦИИ С МОЙКОЙ И СЕКЦИИ НАВЕСНЫХ	11
1. 279.9-3-20.00.00.00	СЕКЦИЯ С МОЙКОЙ	12
1. 279.9-3-20.00.00.00.05	СЕКЦИЯ С МОЙКОЙ СБОРОЧНЫЙ ЧЕРТЕЖ	13-15
1. 279.9-3-20.02.01.00	КАРКАС	15
1. 279.9-3-20.03.02.00	ЩИТ	16
1. 279.9-3-20.01.00.00	КАРКАС	
1. 279.9-3-20.01.00.00.05	КАРКАС СБОРОЧНЫЙ ЧЕРТЕЖ	17
1. 279.9-3-20.03.02.00.05	ЩИТ СБОРОЧНЫЙ ЧЕРТЕЖ	18
1. 279.9-3-20.03.01.00	ЩИТ	
1. 279.9-3-20.02.00.00	ДВЕРНОЙ БЛОК	19
1. 279.9-3-20.00.04.00	БОКОВИНА	20
1. 279.9-3-20.03.00.00	ПЛИНТУС	
1. 279.9-3-20.03.00.00.05	ПЛИНТУС СБОРОЧНЫЙ ЧЕРТЕЖ	21
1. 279.9-3-20.00.01.00.05	БОКОВИНА СБОРОЧНЫЙ ЧЕРТЕЖ	22
1. 279.9-3-20.01.01.00.05	ЩИТ СБОРОЧНЫЙ ЧЕРТЕЖ	
1. 279.9-3-20.01.01.00	ЩИТ	23
1. 279.9-3-23.00.00.00	СТОЛ РАБОЧИЙ	

Обозначение	Наименование	Стр.
1. 279.9-3-23.00.00.00.05	СТОЛ РАБОЧИЙ СБОРОЧНЫЙ ЧЕРТЕЖ	24
1. 279.9-3-21.00.00.00	СЕКЦИЯ НАВЕСНАЯ С СУШКОЙ ДЛЯ ПОСУДЫ	25
1. 279.9-3-21.00.01.00	КАРКАС	
1. 279.9-3-21.00.00.00.05	СЕКЦИЯ НАВЕСНАЯ С СУШКОЙ ДЛЯ ПОСУДЫ СБОРОЧНЫЙ ЧЕРТЕЖ	26, 27
1. 279.9-3-21.00.00.01	ПОДАРОН	28
1. 279.9-3-21.00.01.00.05	КАРКАС СБОРОЧНЫЙ ЧЕРТЕЖ	
1. 279.9-3-21.00.02.00	ЩИТ	29
1. 279.9-3-21.00.03.00	ДВЕРКА	
1. 279.9-3-22.00.01.00	КАРКАС	30
1. 279.9-3-21.00.03.00.05	ДВЕРКА СБОРОЧНЫЙ ЧЕРТЕЖ	
1. 279.9-3-22.00.05.00	ПОЛКА	31
1. 279.9-3-21.00.02.00.05	ЩИТ СБОРОЧНЫЙ ЧЕРТЕЖ	
1. 279.9-3-22.00.00.00	СЕКЦИЯ НАВЕСНАЯ С СУШКОЙ ДЛЯ ПОСУДЫ И ХРАНЕНИЯ САЛФЕТОК	32
1. 279.9-3-22.00.00.00.05	СЕКЦИЯ НАВЕСНАЯ С СУШКОЙ ДЛЯ ПОСУДЫ И ХРАНЕНИЯ САЛФЕТОК СБОРОЧНЫЙ ЧЕРТЕЖ	33-35

			1. 279.9-3-1-00		
И. КОНТР.	КОРОСЕНАЕВ		СОДЕРЖАНИЕ		
РИС. РР.	АСТАЛОВА				
ИНЖ.	ПРОХОРЕНКО				
			СТАДИЯ	Лист	Листов
			Р	1	3
			ЦИНИЭП		
			ПРОЕКТО- СТАДИЯ И СЛУЖБА КОМПЛЕКТОВ		

19146 3

ФОРМАТ А3

ОБОЗНАЧЕНИЕ	НАИМЕНОВАНИЕ	Стр.
1.279.9-3-22.00.03.00	Щит	35
1.279.9-3-22.00.03.00СБ	Щит	
	СБОРОЧНЫЙ ЧЕРТЕЖ	36
1.279.9-3-22.00.04.00	Щит	37
1.279.9-3-22.00.02.00	То же	
1.279.9-3-22.00.04.00СБ	Щит	
	СБОРОЧНЫЙ ЧЕРТЕЖ	38
1.279.9-3-22.00.02.00СБ	То же	
1.279.9-3-23.00.01.00СБ	БОКОВИНА	
	СБОРОЧНЫЙ ЧЕРТЕЖ	39
1.279.9-3-24.00.03.00	ПОЛКА	
1.279.9-3-23.00.01.00	БОКОВИНА	40
1.279.9-3-24.00.00.00	Стол раздаточный	
1.279.9-3-24.00.00.00СБ	Стол раздаточный	
	СБОРОЧНЫЙ ЧЕРТЕЖ	41
1.279.9-3-23.00.04.00	Крышка	42
1.279.9-3-23.00.02.00	Связь верхняя	
1.279.9-3-23.00.03.00	Связь нижняя	43
1.279.9-3-23.00.02.00СБ	Связь верхняя	
	СБОРОЧНЫЙ ЧЕРТЕЖ	
1.279.9-3-25.00.03.00	Щит задний	44
1.279.9-3-25.00.01.00	Крышка	
1.279.9-3-23.00.04.00СБ	Крышка	
	СБОРОЧНЫЙ ЧЕРТЕЖ	45
1.279.9-3-25.00.03.00СБ	Щит задний	
	СБОРОЧНЫЙ ЧЕРТЕЖ	
1.279.9-3-25.00.02.00СБ	Боковина	
	СБОРОЧНЫЙ ЧЕРТЕЖ	46
1.279.9-3-25.00.01.00СБ	Крышка	
	СБОРОЧНЫЙ ЧЕРТЕЖ	

ОБОЗНАЧЕНИЕ	НАИМЕНОВАНИЕ	Стр.
1.279.9-3-25.00.00.00	Стол рабочий	47
1.279.9-3-25.00.02.00	Боковина	
1.279.9-3-25.00.00.00СБ	Стол рабочий	
	СБОРОЧНЫЙ ЧЕРТЕЖ	48
1.279.9-3-24.00.02.00	Поддон	49
1.279.9-3-24.00.01.00	Боковина	
1.279.9-3-24.00.01.00СБ	Боковина	
	СБОРОЧНЫЙ ЧЕРТЕЖ	50
1.279.9-3-24.00.02.00СБ	Поддон	
	СБОРОЧНЫЙ ЧЕРТЕЖ	51
1.279.9-3-26.00.00.00	Стеклаж	52
1.279.9-3-27.00.00.00	То же	
1.279.9-3-26.00.00.00СБ	Стеклаж	
	СБОРОЧНЫЙ ЧЕРТЕЖ	53
1.279.9-3-27.00.00.00СБ	То же	54
1.279.9-3-26.00.01.00	Боковина	55
1.279.9-3-26.01.00.00	Полка	56
1.279.9-3-26.01.01.00	Каркас	
1.279.9-3-26.01.00.00СБ	Полка	
	СБОРОЧНЫЙ ЧЕРТЕЖ	57
1.279.9-3-26.01.02.00	Полка	58
1.279.9-3-26.01.01.00СБ	Каркас	
	СБОРОЧНЫЙ ЧЕРТЕЖ	59
1.279.9-3-26.01.02.00СБ	Полка	
	СБОРОЧНЫЙ ЧЕРТЕЖ	
1.279.9-3-27.01.00.00	Тумба	60
1.279.9-3-28.01.00.00	То же	
1.279.9-3-27.01.00.00СБ	Тумба	
	СБОРОЧНЫЙ ЧЕРТЕЖ	61,62

ИНВЕЛПАДАН ПАТІСЬ НАТІСЬ НАТІСЬ НАТІСЬ

ОБОЗНАЧЕНИЕ	НАИМЕНОВАНИЕ	СТР.
1.279.9-3-28.01.00.00СБ	ТУМБА	
	СБОРОЧНЫЙ ЧЕРТЕЖ	63-65
1.279.9-3-27.01.01.00	ЯЩИК	66
1.279.9-3-30.00.01.00	ДВЕРКА	
1.279.9-3-27.01.01.00СБ	ЯЩИК	
	СБОРОЧНЫЙ ЧЕРТЕЖ	67
1.279.9-3-28.01.02.00	ЩИТ НИЖНИЙ	68
1.279.9-3-28.01.03.00	ЩИТ ВЕРХНИЙ	
1.279.9-3-30.00.01.00СБ	ДВЕРКА	
	СБОРОЧНЫЙ ЧЕРТЕЖ	69
1.279.9-3-28.01.02.00СБ	ЩИТ НИЖНИЙ	
	СБОРОЧНЫЙ ЧЕРТЕЖ	
1.279.9-3-28.01.03.00СБ	ЩИТ ВЕРХНИЙ	
	СБОРОЧНЫЙ ЧЕРТЕЖ	70
1.279.9-3-27.01.03.00	ЩИТ БОКОВОЙ	71
1.279.9-3-28.01.01.00	ЩИТ СРЕДНИЙ	
1.279.9-3-27.01.03.00СБ	ЩИТ БОКОВОЙ	
	СБОРОЧНЫЙ ЧЕРТЕЖ	72
1.279.9-3-28.01.01.00СБ	ЩИТ СРЕДНИЙ	
	СБОРОЧНЫЙ ЧЕРТЕЖ	
1.279.9-3-27.01.04.00	ЩИТ НИЖНИЙ	73
1.279.9-3-27.01.05.00	ЩИТ ВЕРХНИЙ	
1.279.9-3-27.01.04.00СБ	ЩИТ НИЖНИЙ	
	СБОРОЧНЫЙ ЧЕРТЕЖ	74
1.279.9-3-27.01.05.00СБ	ЩИТ ВЕРХНИЙ	
	СБОРОЧНЫЙ ЧЕРТЕЖ	
1.279.9-3-27.01.02.00	ЩИТ	75
1.279.9-3-30.01.02.00	ПЛАКА	
1.279.9-3-28.00.00.00	СТЕЛЛАЖ	76
1.279.9-3-29.00.00.00	ТО ЖЕ	

ОБОЗНАЧЕНИЕ	НАИМЕНОВАНИЕ	СТР
1.279.9-3-28.00.00.00СБ	СТЕЛЛАЖ	
	СБОРОЧНЫЙ ЧЕРТЕЖ	77
1.279.9-3-29.00.00.00СБ	ТО ЖЕ	78
1.279.9-3-29.01.00.00	ТУМБА	79
1.279.9-3-30.01.00.00	ТО ЖЕ	
1.279.9-3-29.01.00.00СБ	ТУМБА	
	СБОРОЧНЫЙ ЧЕРТЕЖ	80-82
1.279.9-3-30.01.00.00СБ	ТО ЖЕ	83,84
1.279.9-3-29.01.01.00	ЩИТ НИЖНИЙ	85
1.279.9-3-29.01.02.00	ЩИТ ВЕРХНИЙ	
1.279.9-3-29.01.01.00СБ	ЩИТ НИЖНИЙ	
	СБОРОЧНЫЙ ЧЕРТЕЖ	86
1.279.9-3-29.01.02.00СБ	ЩИТ ВЕРХНИЙ	
	СБОРОЧНЫЙ ЧЕРТЕЖ	
1.279.9-3-30.00.00.00	СТЕЛЛАЖ	87
1.279.9-3-31.00.00.00	ТО ЖЕ	
1.279.9-3-30.00.00.00	СТЕЛЛАЖ	
	СБОРОЧНЫЙ ЧЕРТЕЖ	88
1.279.9-3-31.00.00.00СБ	ТО ЖЕ	89
1.279.9-3-30.01.01.00	ЩИТ БОКОВОЙ	90
1.279.9-3-31.01.01.00	ТО ЖЕ	
1.279.9-3-31.01.01.00СБ	ЩИТ СРЕДНИЙ	
	СБОРОЧНЫЙ ЧЕРТЕЖ	91
1.279.9-3-30.01.01.00СБ	ЩИТ БОКОВОЙ	
	СБОРОЧНЫЙ ЧЕРТЕЖ	
1.279.9-3-31.01.00.00	ТУМБА	92
1.279.9-3-31.01.00.00СБ	ТУМБА	
	СБОРОЧНЫЙ ЧЕРТЕЖ	93-95

1.279.9-3-1-00	ЛИСТ
	3

Изделия запроектированы в соответствии с действующими документами: „Номенклатура унифицированной встроенной мебели и оборудования для общественных зданий массового строительства“ (УДК 69.022.5:645.4-182.22); технические требования ОСТ-20-4-75 на изготовление и монтаж элементов и деталей встроенных и антресольных шкафов каркасной конструкции; типы и функциональные размеры, регламентируемые ГОСТ 13025.4-81-отделение для хранения посуды, столовых приборов и столового белья, ГОСТ 17524.8-75-тумбы; типоразмеры щитовых элементов Единой системы унификации Минлесдревпрома СССР.

В состав серии входят: оборудование кухни марки СК (СК-1 ÷ СК-6) и стеллажи марки СМ (СМ-1 ÷ СМ-9).

Расшифровка марки изделия:

СК-3

СК (СМ)-тип изделия

1,2,3 и т.д. - порядковый номер типоразмера изделия.

Комбинацией и подбором элементов конструкций достигается вариантность изделий, создаются различные по фронту и функциональному назначению компоновки, которые могут выполняться правыми и левыми в зависимости от планировки помещения (1.279.9-3-0-02; 1.279.9-3-0-03).

Секция с мойкой имеет емкости для хранения моющих средств; навесные секции комплектуются емкостями для сушки посуды.

Фурнитура, емкости для хранения моющих средств и для сушки посуды по каталогу „МЕБЕЛЬНАЯ ФУРНИТУРА“ выпуск 5-79 г. Москва.

Стеллажи по своему функциональному назначению делятся на три основные унифицированные группы с шириной в осях 428,814,1200мм и высотой 2100 мм. Базовыми опорными элементами являются металлические боковины, на которые монтируются взаимозаменяемые тумбы и полки.

Основные конструктивные материалы: древесностружечная плита ГОСТ 10632-77, шпон строга-ный ГОСТ 2977-82, пиломатериал хвойных пород ГОСТ 8486-60, труба 20×3 ГОСТ 3262-75*, труба 25×25×3 ГОСТ 8639-82.

				1.279.9-3-00.00.00.00.00.00	
				ТЕХНИЧЕСКОЕ ОПИСАНИЕ	
				СМАЗАЯ	ЛИСТ
				Р	1
				ЦНИИЭП	ГОРБАС-БЫТОВОЕ ЗАДАНИЕ И ТЕХНИЧЕСКИЕ КОМПЛЕКСЫ
				г. Москва	г. Москва

Обозначение	Марка	Рис	Эскиз	Габаритные размеры, мм			Расход материала			Масса, кг
				Л	Н	В	ДСП, м ²	Облицовка, м ²	Дерево, м ³	
Секция с мойкой										
1.279.9-3-20.00.00.00	СК-1			790	850	595	2,31	4,62	0,01	16,25
Секция навесная с сушкой для посуды										
1.279.9-3-21.00.00.00	СК-2			800	600	319	1,34	2,68	0,01	9,75
Секция навесная с сушкой для посуды и хранения салфеток										
1.279.9-3-22.00.00.00	СК-3			800	600	319	1,64	3,28	0,01	12,00

ИНВ.АР.004.А. ПОДАРИТЬ И ДАТА ВЗАИМ.ИНВ.№

				1.279.9-3-Н					
				НОМЕНКЛАТУРА ИЗДЕЛИЙ					
				Средств		Лист		Листов	
				Р		1		4	
				ТОРГОВО-БУКОВЫХ ЗАДАНИЙ И ТУРИСТИЧЕСКИХ КОМПЛЕКСОВ					
				ЦНИИЭП г. Москва					

Н.контр. Коростелев К.А.
 Рук. завод. Металова В.С.
 Инженер Уроколенко Т.В.

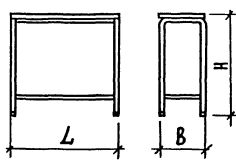
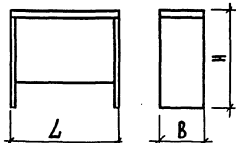
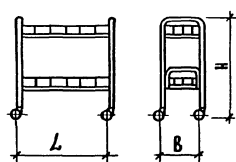
Обозначение	Марка	рис	Эскиз	РАБАРИТНЫЕ РАЗМЕРЫ, мм			РАСХОД МАТЕРИАЛА			МАССА, кг
				L	H	B	Д.СП, м ²	ОБЛИЦОВКА, м ²	СТАЛЬ, кг	
Стол РАБОЧИЙ										
1.279.9-3-23.00.00.00	СК-4			800	850	600	0,5	4,0	10,24	13,74
1.279.9-3-25.00.00.00	СК-5			800	850	600	2,4	4,2		15,75
Стол РАЗДАТОЧНЫЙ										
1.279.9-3-24.00.00.00	СК-6			700	770	600			16,1	16,1

1.279.9-3-Н

Лист

2

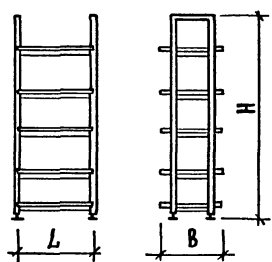
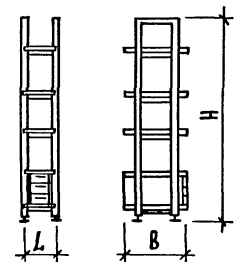
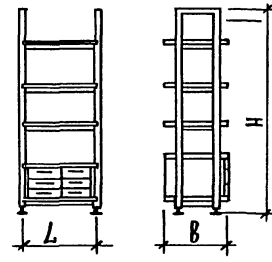
ОБОЗНАЧЕНИЕ	МАРКА	РИС	ЭОХ И З	РАБОЧИЕ РАЗМЕРЫ, ММ			РАСХОД МАТЕРИАЛА			МАССА КГ
				Л	Н	В	ДСП, м ²	ОБЛИЦОВКА, м ²	СТАЛЬ, кг	
С т е л л а ж										
1.279.9-3-26.00.00.00	СМ-1			428	2100	614	4,5	4,5	30,18	41,38
	-01 СМ-2			814	2100	614	2,5	7,5	35,11	53,86
	-02 СМ-3			1200	2100	614	3,6	10,8	39,28	65,53
1.279.9-3-27.00.00.00	СМ-4			428	2100	612	4,04	3,12	28,18	35,98
1.279.9-3-28.00.00.00	СМ-5			814	2100	612	2,06	6,18	32,10	47,70

1.279.9-3-И

Лист
3

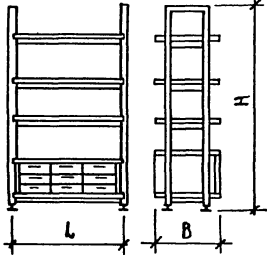
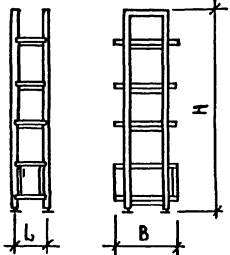
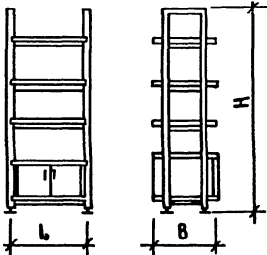
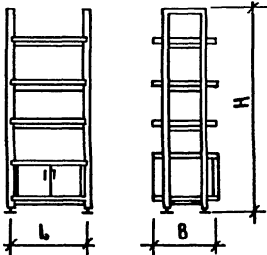
Обозначение	Марка	Рис	Эскиз	Габаритные размеры, мм			Расход материала			Масса кг
				Л	Н	В	АсП, м ²	Облицовка, м ²	Сталь, кг	
С Т Е Л Л А Ж										
1.279.9-3-29.00.00.00	СМ-6			1200	2100	612	3,12	9,36	35,46	57,95
1.279.9-3-30.00.00.00	СМ-7			428	2100	612	1,04	3,12	28,18	35,98
1.279.9-3-31.00.00.00	СМ-8			814	2100	612	2,06	6,18	32,10	47,70
-01	СМ-9			1200	2100	612	3,12	9,36	35,46	57,95

ИЗВ.№ ПОДА ПДА ПДС ДААТА ВЗАМ. ННВ.№

1.279.9-3-Н

Лист 4

Вариант I

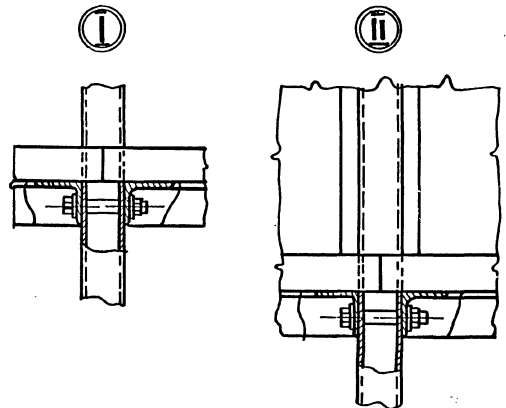
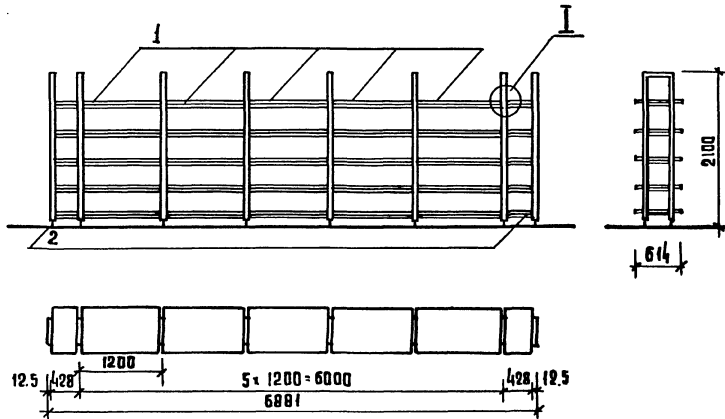

Вариант II

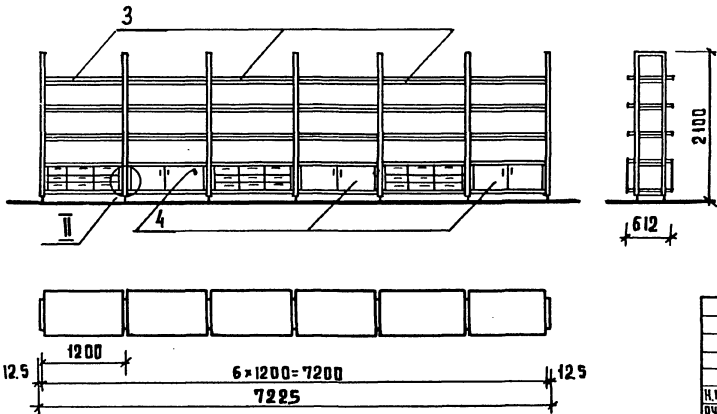

№к поз.	Наименование изделия	Вариант I		Вариант II	
		Марка	Кол.	Марка	Кол.
1	Стеллаж	см-3	5	—	—
2	То же	см-1	2	—	—
3	—	—	—	см-6	3
4	—	—	—	см-9	3

1. 279.9-3-0-02

И.контр. Коробетелев
 Рукт. Грех Астапова
 Инженер Прокоренко

Пример схемы
 расположения
 стеллажей

СТАНЦИЯ ЛИСТ ЛИСТОВ
 ЦНИИЭП
 г. Москва

ИЗДАТЕЛЬСТВО И.А. СВАВОЗРАЖИВ. И.В. С.З.

Вариант I

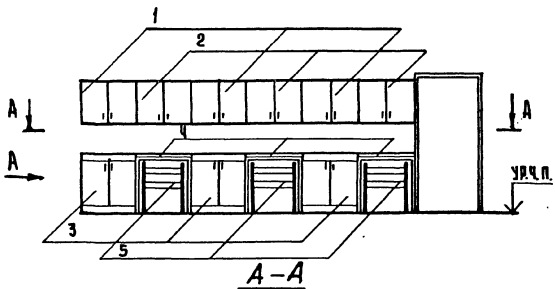

Вид А

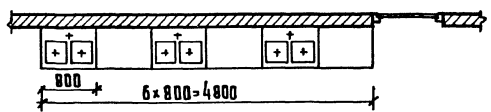
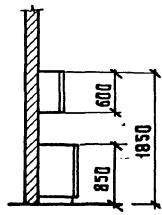

Вариант II

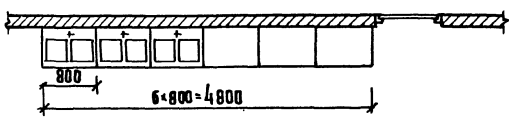
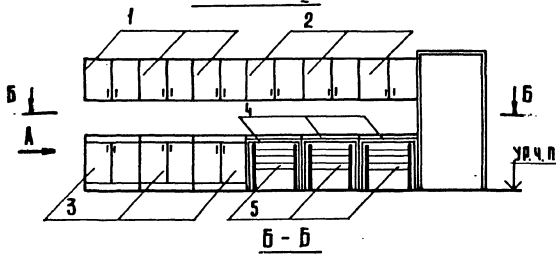

№ ПОЗ.	Наименование изделий	Вариант I		Вариант II	
		Марка	Кол.	Марка	Кол.
1	Секция навесная сушкой для посуды	СК-3	3	СК-3	3
2	Секция навесная с сушкой для посуды и хранения салфеток	СК-2	3	СК-2	3
3	Секция с мойкой	СК-1	3	СК-1	3
4	Стол рабочий	СК-4	3	СК-4	3
5	Стол раздаточный	СК-6	3	СК-6	3

ИЗВ. № 0041 ПОДАРОК И ДАМА. ВЗРАШ. ИВ. 47

		1. 279.9-3-0-03	
И. КОНТР. КИРСТЕЛЕН РУК. РАБ. АСТАЛОВА ИНЖЕНЕР ПРОКОПЕНКО		Пример схемы расположения секции с мойкой и секции навесных	
		СТАДИЯ ЛИСТ ЛАКСТВ Р ШИИЭП ГОРГАВВ-ВЫТОВАЯ ЗАВ. ИИ ГОРГАВВ-ВЫТОВАЯ КОМПЛЕКС	

ФОРМАТ	ЗОНА	ПОЗ.	Обозначение	Наименование	Кол.	Примечание
				<u>Документация</u>		
12			1.279.9-3-00.00.00.00ТО	Техническое описание		
12			1.279.9-3-20.00.00.00СБ	Сборочный чертеж		
				<u>Сборочные единицы</u>		
II	1		1.279.9-3-20.01.00.00	КАРКАС	1	
II	2		1.279.9-3-20.02.00.00	Дверной блок	1	
II	3		1.279.9-3-20.03.00.00	Плинтус	1	
II	4		1.279.9-3-20.00.01.00	Боковина	1	
			-01		1	
				<u>СТАНДАРТНЫЕ ИЗДЕЛИЯ</u>		
				ВИНТЫ		
				ГОСТ 17473-80		
				M5 x 30.58	8	
				M5 x 40.58	4	

1.279.9-3-20.00.00.00

Секция
с мойкой

ЭТАП	Лист	Листов
Р	1	2
ЦНИИЭП-торгово-бытовых зданий и сооружений г.Москва		

Формат А4

ИМЬ И ПОДПИСЬ И ДАТА ВЗАМ. ИМЬ И ПОДПИСЬ

Н.КОНТР. Коростелев
 РУК.ГРЯ Астапова
 ИНЖЕНЕР Прокопченко

ФОРМАТ	ЗОНА	ПОЗ.	Обозначение	Наименование	Кол.	Примечание
		7		ШАЙБА 5. 01.58 ГОСТ 6958-78	12	
				<u>Прочие изделия</u>		
				ЕМКОСТИ ДЛЯ КУХОННОЙ МЕБЕЛИ		
		8		14.2.А	1	
		9		14.2.Б	1	
		10		14.2.Д	1	

1.279.9-3-20.00.00.00

АМСО
2

ИМЬ И ПОДПИСЬ И ДАТА ВЗАМ. ИМЬ И ПОДПИСЬ

19146-13 Формат А4

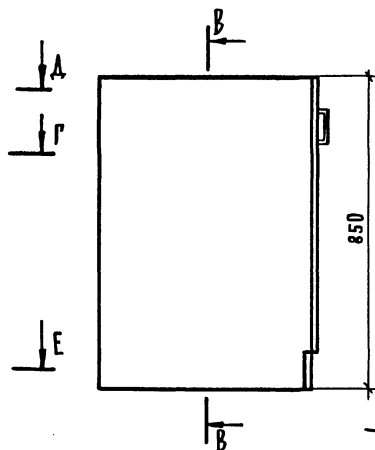
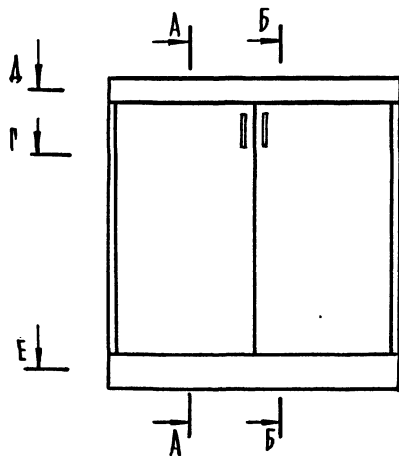

ФАСАД
ДВЕРКИ СЕКЦИИ ОТКРЫТЫ

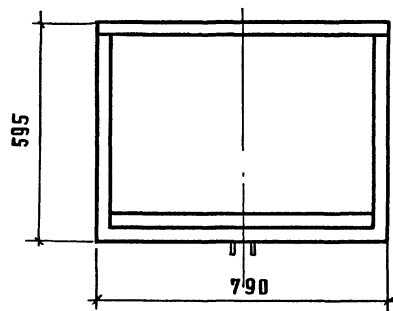
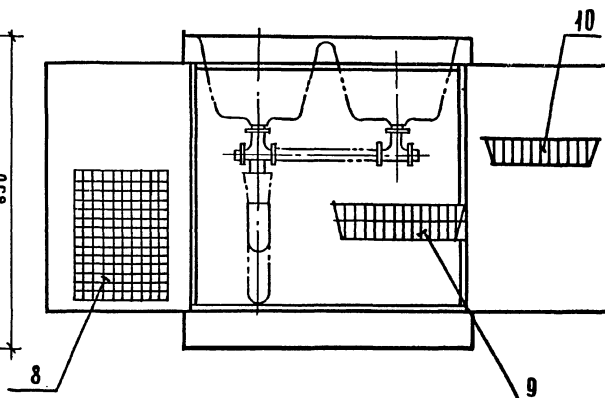

МАРКА	РАСХОД МАТЕРИАЛА		
	АСП, М ²	ОБЛИЦОВКА, М ²	ДЕРЕВО, М ³
СР-1	2,31	4,62	0,04

- 1 2^хчашечная мойка показана условно.
- 2 Щитовые детали секции облицованы декоративным бумажнослоистым пластиком.

1.279.9-3-20.00.0000 СБ			
СЕКЦИИ С МОЙКОЙ СБОРОЧНЫЙ ЧЕРТЕЖ	СТАДИЯ	МАССА	МАСШТАБ
	Р	16,25	1:10
РЭЖ. МАСТ. БИКСОН РА. ИЮЖ. М. САМОВЕР И. КОМП. П. КОРСТЕЛЕВ РЭЖ. ГРАФ. АСТАЛОВА ИНЖЕНЕР ПРОКОПЕНКО	ЛИСТ	ЛИСТОВ 3	
	ЦНИИЭП Ф. МОСКВА	ГОРЬКО-В. С. И. ПЕТРОВИЧ С. И. ПЕТРОВИЧ С. И. ПЕТРОВИЧ	

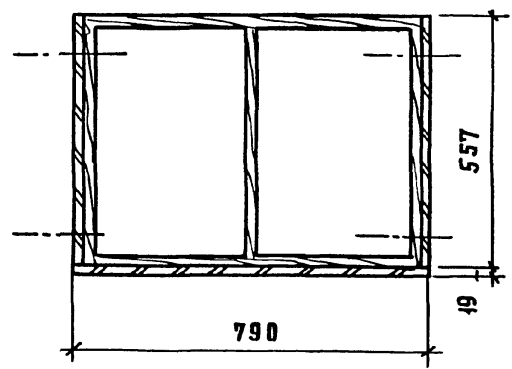
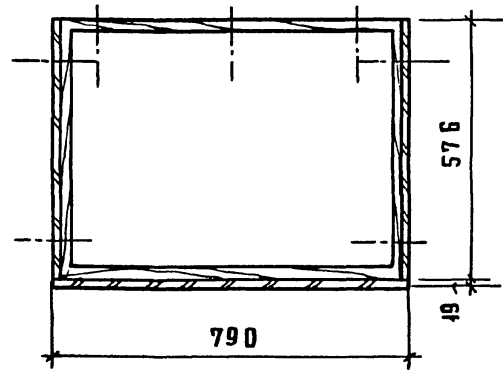
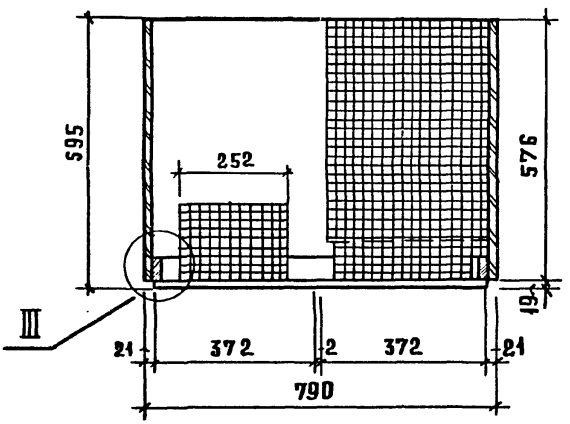
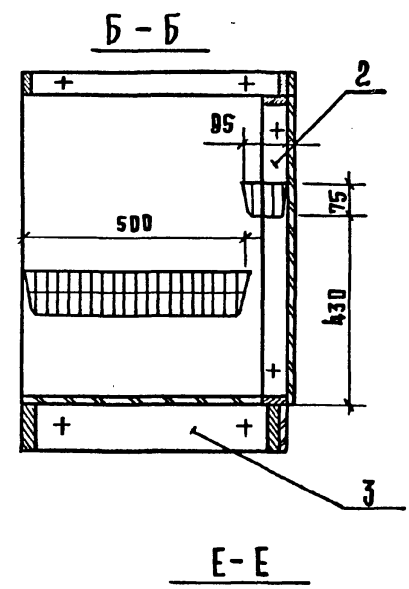
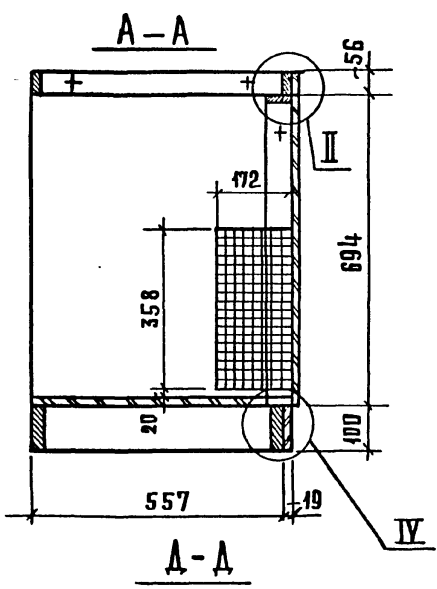
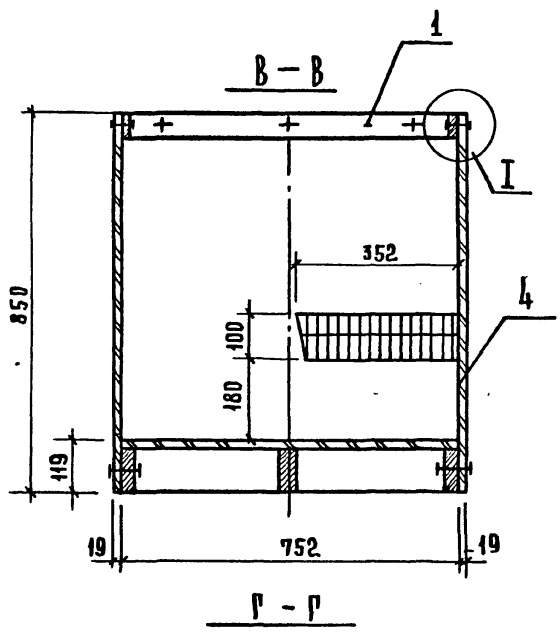

ШИВ. № ПОДА. ПОДАТЬСЯ И ДАТА ВЗАМ. ШИВ. №

1.279.9-3-20.00.00.00 СБ 2

19146 15 Формат А3

ФОРМАТ	ЗОНА	ПОЗ.	Обозначение	Наименование	Кол.	Примечание
				<u>Документация</u>		
И			1.279.9-3-20.03.02.00 05	Сборочный чертеж		
				<u>Детали</u>		
Б4	1		1.279.9-3-20.03.02.01	Щит Плита древесностружечная ГОСТ 10632-77 790 x 100 x 16	1	
				<u>Прочие изделия</u>		
	2			Гайка 2.3.2	4	
				<u>Материалы</u>		
	3			Пластик бумажноослепный ГОСТ 4590-76	М ² 0.2	

ФОРМАТ	ЗОНА	ПОЗ.	Обозначение	Наименование	Кол.	Примечание
				<u>Документация</u>		
И			1.279.9-3-20.01.00.00 05	Сборочный чертеж		
				<u>Сборочные единицы</u>		
И	1		1.279.9-3-20.01.01.00	Щит	1	
				<u>Детали</u>		
				Брусек Пиломатериал хвойных пород ГОСТ 8486-66		
Б4	2		1.279.9-3-20.01.00.01	576 x 56 x 19	2	
Б4	3		1.279.9-3-20.01.00.02	790 x 56 x 19	2	
				<u>Стандартные изделия</u>		
	4			Винт М5 x 30. 58 ГОСТ 17473-80	3	
	5			Шайба 5.01.05 ГОСТ 6958-78	3	

ИЗДАТЕЛЬСТВО ЦИНИИЗ

1.279.9-3-20.03.02.00

И. КОМП. Коростелев
Р. Г.Р. Демидова
И. И. Проклепко

Щит

Издательство ЦИНИИЗ
г. Москва

Формат А4

ИЗДАТЕЛЬСТВО ЦИНИИЗ

1.279.9-3-20.01.00.00

И. КОМП. Коростелев
Р. Г.Р. Демидова
И. И. Проклепко

Корда

Издательство ЦИНИИЗ
г. Москва

Формат А4

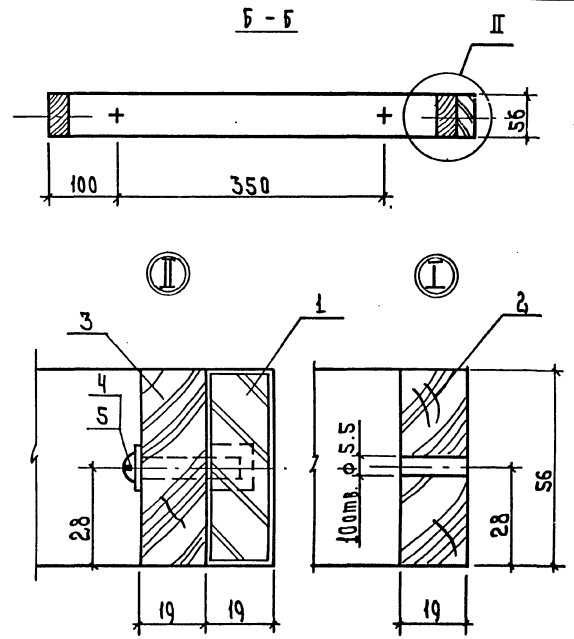
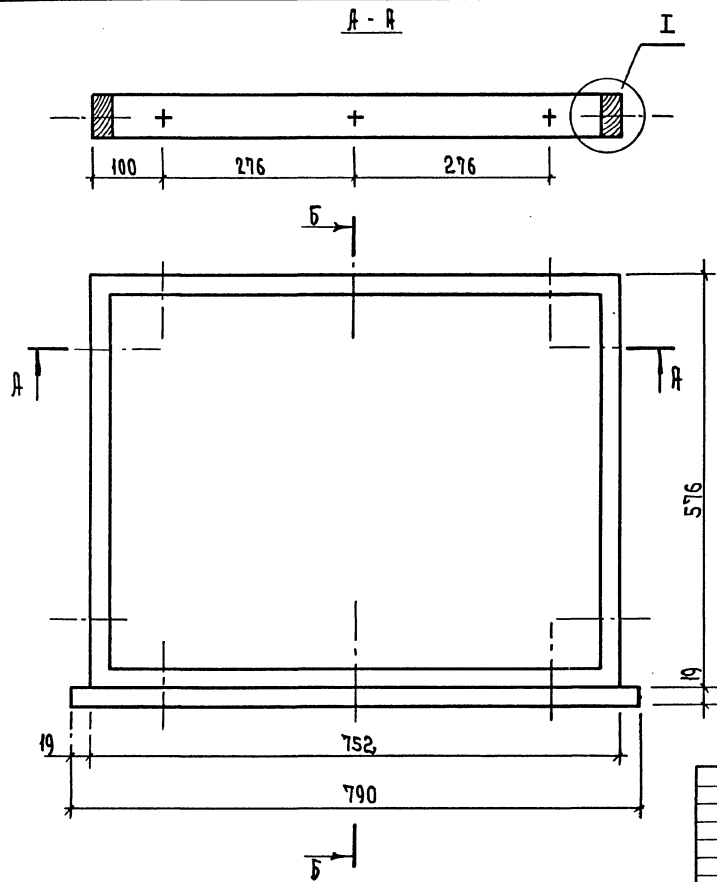

ЧЕР. К. ПОД. А. П. ООД. К. А. Д. М. В. В. З. А. М. Ч. В. В. О. Н.

		1. 279.9-3-20. 01. 00. 00 05	
		КАРКАС	
		Сборачный чертёж	
		Лист	Листов 1
		Р	1:5
Н. конгр. Кероставель Р. К. Г. Р. А. Р. Х. Петрова Инженер Рогоженко		ЦНИИЭП г. Москва	

19146 18

Формат А3
 В. В. В.

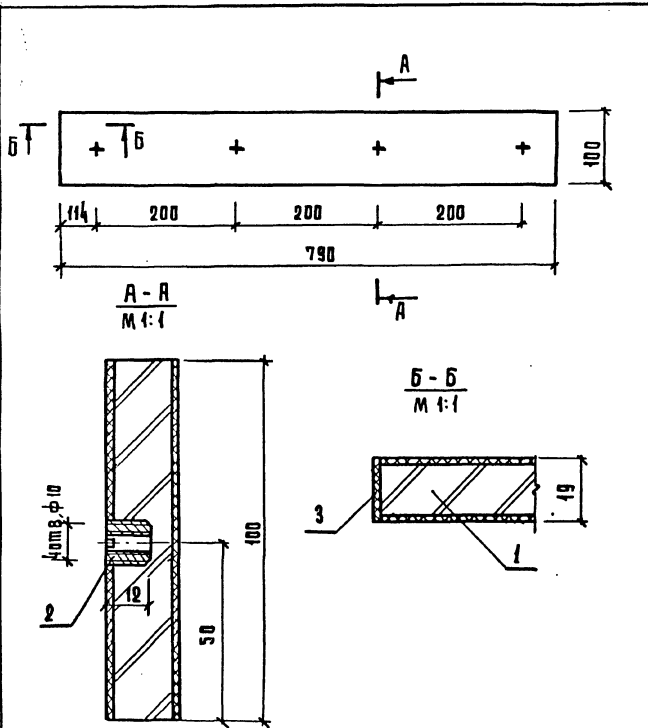

1.279.9-3-20.03.02.00 СБ		СТАНДАРТНАЯ МАССА МАСШТАБ	
Щит		р	1:5
Сборочный чертеж		Лист	Листов 1
И. КОНТР. Коростелев		ЦНИИЭП	
РУК. ГР. Астапова		Институт	
ИНЖЕНЕР Прокопенко		г. Москва	

ИНВ. № ПОДА. ПОДАРИС И ДАТА ВЗЯМ. ИНВ. №

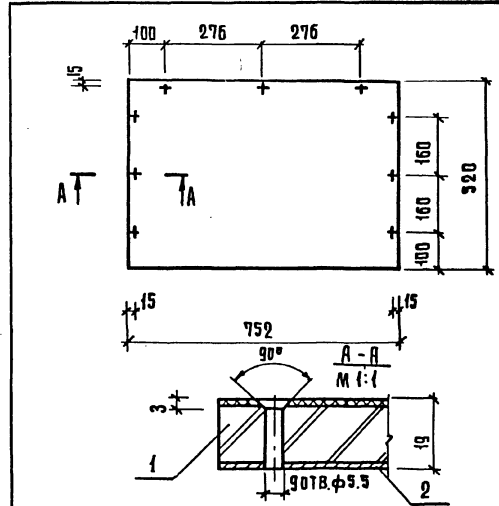

ФОРМАТ	КОЛ. ЛИСТОВ	ОБОЗНАЧЕНИЕ	НАИМЕНОВАНИЕ	КОЛ.	ПРИМЕЧАНИЕ
			<u>МАТЕРИАЛЫ</u>		
	1		ПАНТА ДРЕВЕСНОСТРУЖЕЧНАЯ ГОСТ 10632-77	0.4	м ²
	2		ПЛАСТИК БУМАЖНОСЛОИСТЫЙ ГОСТ 9590-76	0.8	м ²

1.279.9-3-20.03.01.00		СТАНДАРТНАЯ МАССА МАСШТАБ	
Щит		р	1:10
И. КОНТР. Коростелев		ЦНИИЭП	
РУК. ГР. Астапова		Институт	
ИНЖЕНЕР Прокопенко		г. Москва	

ИНВ. № ПОДА. ПОДАРИС И ДАТА ВЗЯМ. ИНВ. №

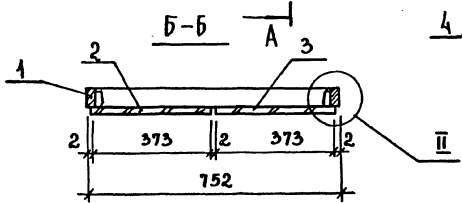
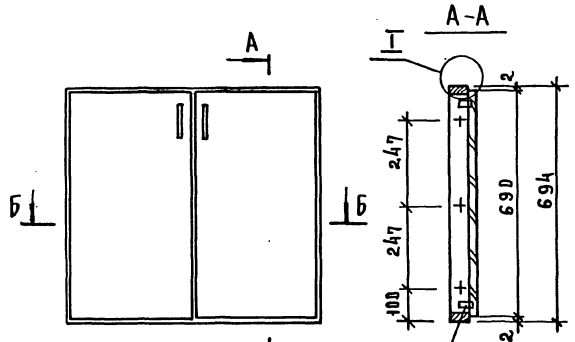

①

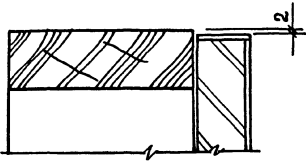

ФОРМАТ	ЭТАП	П.ОЗ.	ОБОЗНАЧЕНИЕ	НАИМЕНОВАНИЕ	КОЛ.	ПРИМЕЧАНИЕ
				СБОРНЫЕ ЕДИНИЦЫ		
II	1		1.279.9-3-20.02.01.00	КАРКАС	1	
II	2		1.279.9-3-21.00.03.00-02	ДВЕРКА	1	
	3		-03	ДВЕРКА	1	
				<u>ПРОЧИЕ ИЗДЕЛИЯ</u>		
	4			ПЕТАЯ 3.12.А	4	

②

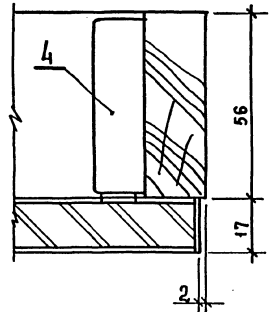

ЛИСТЫ ПОДПИСЬ И ДАТА ВЗЯТ ШРЕД

1.279.9-3-20.02.00.00		
ДВЕРНОЙ БЛОК		
СТАЦИЯ	МАССА	МАСШТАБ
Р		1:10
ЛИСТ	ЛИСТОВ	
ЦНИИЭП	ТО ПРОВОД- ЩИКОВЫХ КАБЕЛЕЙ И ПРОВОДОВ	

И.А.ОТКР. КОРОСТЕАС
Р.С.К. Г.Р. АСТАЛО БА
И.А.Ж. ПРОВОДЕРНО

ФОРМАТ	КОЛ-во	Поз.	Обозначение	Наименование	Кол.	Примечание
				<u>Документация</u>		
И			1.279.9-3-20.00.01.00 сб	Сборочный чертёж		
				<u>Детали</u>		
БН	1		1.279.9-3-20.00.01.01	Щит Плита древесностружечная ГОСТ 10632-77 850 x 576 x 16	1	
				<u>Прочие изделия</u>		
	2			Гайка 2.3.2	7	Каталог МБ. Ф-КН
				<u>Материал</u>		
	3			Пластик бумажноволоконный ГОСТ 9590-76	1.0	м ²

1.279.9-3-20.00.01.00

Баковина

Стандарт Цвет Цветов

Р

ЦНИИЭП

г. Москва

Формат А4

ФОРМАТ	КОЛ-во	Поз.	Обозначение	Наименование	Кол.	Примечание
				<u>Документация</u>		
И			1.279.9-3-20.03.00.00 сб	Сборочный чертёж		
				<u>Сборочные таблицы</u>		
И	1		1.279.9-3-20.03.01.00	Щит	1	
И	2		1.279.9-3-20.03.02.00	Щит	1	
				<u>Детали</u>		
				Брусек		
				Пиломатериал хвойных пород ГОСТ 8486-66		
БН	3		20.03.00.01	557 x 100 x 30	3	
БН	4		20.03.00.02	790 x 100 x 30	2	
				<u>Стандартные изделия</u>		
	5			Шрумп А 4,5 x 30 ГОСТ 1145-80	9	
	6			Вит М5 x 40.58 ГОСТ 17473-80	4	
	7			Шайба 5.01.05 ГОСТ 6958-78	4	

1.279.9-3-20.03.00.00

Пластик

Стандарт Цвет Цветов

Р

ЦНИИЭП

г. Москва

Формат А4

ИВ. Н. ПОДЛ. ПОДЛ. И ДАТА ВЗЯТИЯ

И. Копир
Р. Г. Р.
И. ШенКорстелев
Веталова
ПрокоренкоИ. Копир
Р. Г. Р.
И. Шен

Формат А4

ИВ. Н. ПОДЛ. ПОДЛ. И ДАТА ВЗЯТИЯ

И. Копир
Р. Г. Р.
И. ШенКорстелев
Веталова
Прокоренко

Формат А4

19146 21

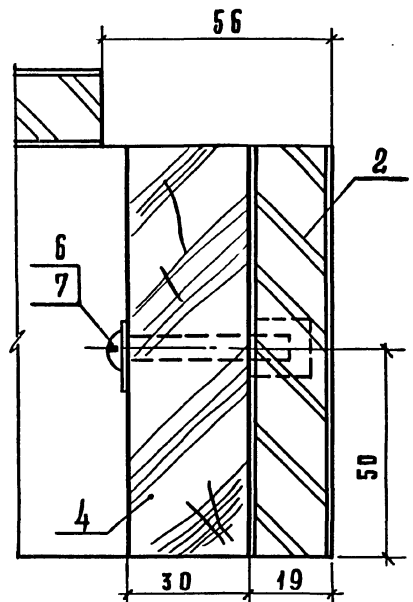
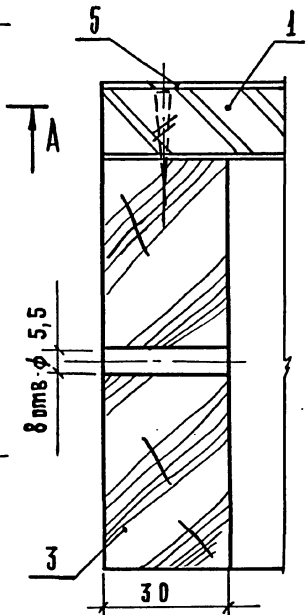
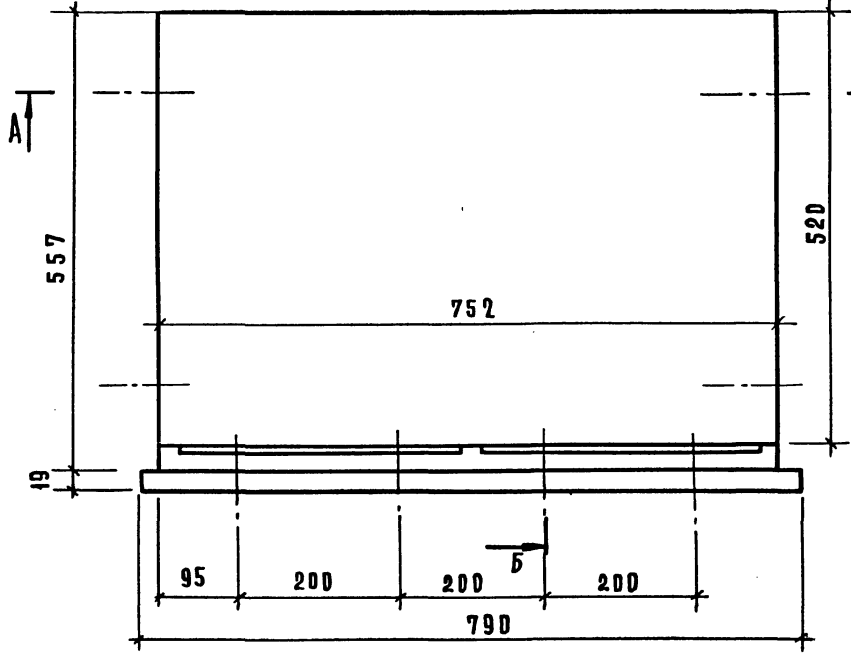
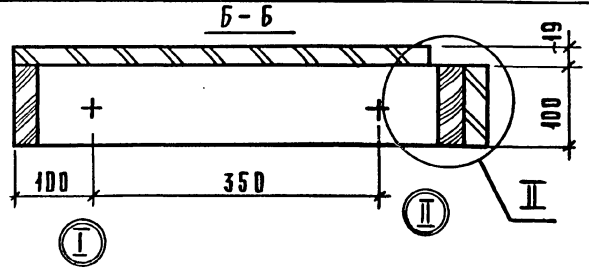
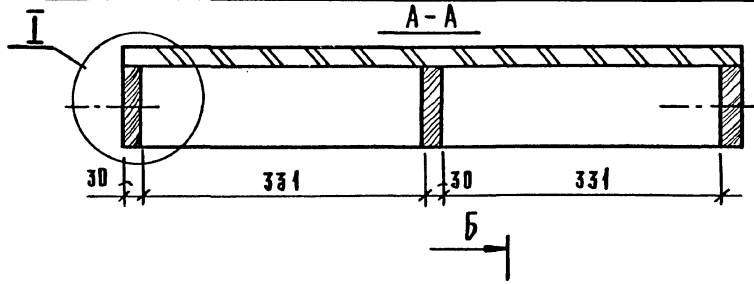

ИЗВ. № ПОДЛ. ПОДПИСЬ И ДАТА ИСЗАМ-ИЗВ. №

1. 279.9-3-20.03.00.00 СБ			
Плнтэс	СТАДИЯ	МАССА	МАСШТАБ
СБОРОЧНЫЙ ЧЕРТЕЖ	Р		1:5
	Лист	Листов 1	
И.КОНТ.Р. КОРОСТЕЛЕВ РУК.ГРАФ. АСТАЛОВА ИНЖЕНЕР ПРОКОПЕНКО	ПОРЯДОК ЗАДАНИЯ ТРЕБОВАНИЯ Г. МОСКВА КОМПЛЕКСОВ		

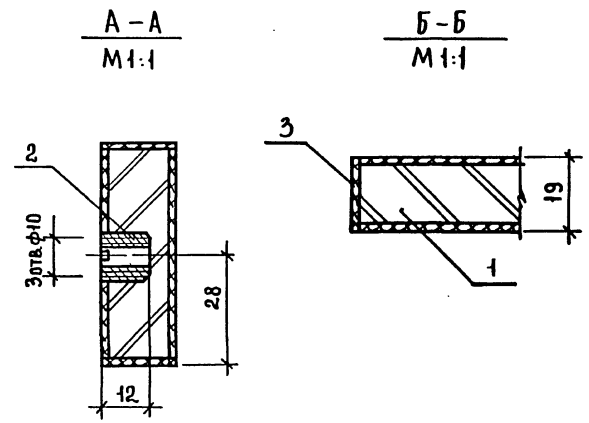
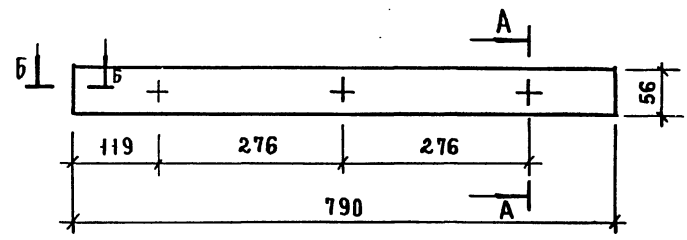
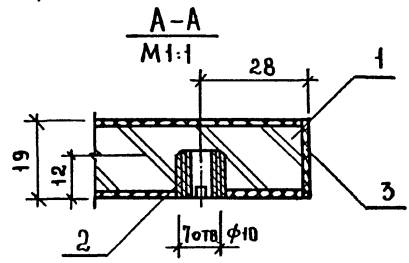
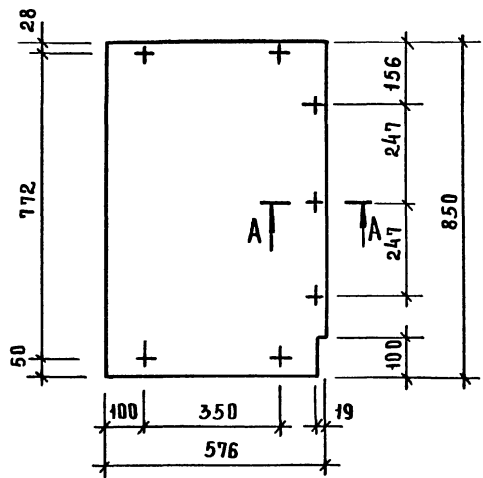

ИНВ. № ПОДПИСЬ И ДАТА ВЗАМ. ИНВ. №

1. 279.9-3-20.00.01.00 СБ

БОКОВИНА
СБОРОЧНЫЙ ЧЕРТЕЖ

СТАДНЯ	МАССА	МАСШТАБ
Р		1:10

ЛИСТ 1 ИЛЮСТОВ 1

ЦНИИЭП
ТОРГОВО-
БЫТОВЫХ
ЗАДАНИЙ И
ТУРИСТСКИХ
КОМПЛЕКСОВ
г. Москва

Формат А4

Н. КОНТР. КОРОСТЕЛЕНКО *Лопт*
РУК. ГР. АСТАПОВА *Астапова*
И. Ж. ПРОВОПЕНКО *Провопенко*

ИНВ. № ПОДПИСЬ И ДАТА ВЗАМ. ИНВ. №

1. 279.9-3-20.01.01.00 СБ

ЩИТ
СБОРОЧНЫЙ ЧЕРТЕЖ

СТАДНЯ	МАССА	МАСШТАБ
Р		1:5

ЛИСТ 1 ИЛЮСТОВ 1

ЦНИИЭП
ТОРГОВО-
БЫТОВЫХ
ЗАДАНИЙ И
ТУРИСТСКИХ
КОМПЛЕКСОВ
г. Москва

Формат А4

Н. КОНТР. КОРОСТЕЛЕНКО *Лопт*
РУК. ГР. АСТАПОВА *Астапова*
И. Ж. ПРОВОПЕНКО *Провопенко*

19146 23

ФОРМАТ	ЗОНА	Поз.	Обозначение	Наименование	Кол.	Примечание
				<u>Документация</u>		
II			1.279.9-3-20.01.01.00СБ	Сборочный чертеж		
				<u>Детали:</u>		
бч	1		1.279.9-3-20.01.01.01	Щит ПЛИТКА ДРЕВЕСНОСТРУЖЕЧНАЯ ГОСТ 10632-77 790×56×16	1	
				<u>Прочие изделия</u>		
	2			Гайка 2.3.2	3	
				<u>Материалы</u>		
	3			Пластик бумажнослоистый ГОСТ 9590-76	0,2	м ²

1.279.9-3-20.01.01.00

Щит

СТАДИЯ	ЛИСТ	ЛИСТОВ
Р		1

ЦНИИЭП
г. Москва

первое
выпущенных
задание и
технических
комплексов

Формат А4

ФОРМАТ	ЗОНА	Поз.	Обозначение	Наименование	Кол.	Примечание
				<u>Документация</u>		
12			1.279.9-3-23.00.00.00СБ	Сборочный чертеж		
				<u>Сборочные единицы</u>		
II	1		1.279.9-3-23.00.01.00	Боковина	2	
II	2		1.279.9-3-23.00.02.00	Связь верхняя	2	
II	3		1.279.9-3-23.00.03.00	Связь нижняя	1	
II	4		1.279.9-3-23.00.04.00	Крышка	1	
				<u>Стандартные изделия</u>		
				Винты ГОСТ 17473-80		
	5			М 5 × 30.58	6	
	6			М 5 × 40.58	4	

1.279.9-3-23.00.00.00

Стол рабочий

СТАДИЯ	ЛИСТ	ЛИСТОВ
Р		1

ЦНИИЭП
г. Москва

первое
выпущенных
задание и
технических
комплексов

Формат А4

ИНВ. № ПОДАК. ПОДАК ИСО Ж. А. ПЛА. ВЗАМ. ИНВ. №

И.контр. Коростелев
рук.г.р. Летапова
инж. ПрокOPENKO

Летапов
ПрокOPENKO

ИНВ. № ПОДАК. ПОДАК ИСО Ж. А. ПЛА. ВЗАМ. ИНВ. №

И.контр. Коростелев
рук.г.р. Летапова
инж. ПрокOPENKO

Летапов
ПрокOPENKO

19146 24

Формат	Зона	Поз.	Обозначение	Наименование	Кол.	Примечание
			21.00.00.00 СБ	Документация		
12			1.279.9-3-00.00.00.00ТО	Сборочный чертёж		
				Техническое описание		
				Сборочные единицы		
11	1		1.279.9-3-21.00.01.00	Каркас	2	
11	2		1.279.9-3-21.00.02.00	Щит	2	
11	3		1.279.9-3-21.00.03.00	Дверка	1	
			- 01		1	
				Детали		
11	4		1.279.9-3-21.00.00.01	Поддон	1	
				Стандартные изделия		
		5		Винт М5х25.58		
				ГОСТ 17473-80	8	
		6		Шайба 5.01.05		
				ГОСТ 6958-78	8	
		7		Шуруп А5х15		
				ГОСТ 1446-80	8	
				Прочие изделия		
		8		Лестя 3.12.А	4	
		9		Сушитель кухонный	1	
		10		То же 14.3	1	
		11		Навеска 3.1-В	2	

1.279.9-3-21.00.00.00

Секция навесная с
сушкой для посуды

Стандарт	Лист	Листов
ЦНИИЭП	4	4
г. Москва		

Формат А4

Формат	Зона	Поз.	Обозначение	Наименование	Кол.	Примечание
				Документация		
11			1.279.9-3-21.00.01.00 СБ	Сборочный чертёж		
				Детали		
				Брусok		
				Материалы хвойных пород ГОСТ 8486-66		
6.4	1			762 × 56 × 19	2	
6.4	2			300 × 56 × 19	2	
6.4	3			300 × 45 × 19	1	

1.279.9-3-21.00.01.00

Каркас

Стандарт	Лист	Листов
ЦНИИЭП	4	4
г. Москва		

Формат А4

ЦНИИЭП
УТВЕРЖДЕНО
1946ЦНИИЭП
УТВЕРЖДЕНО
1946

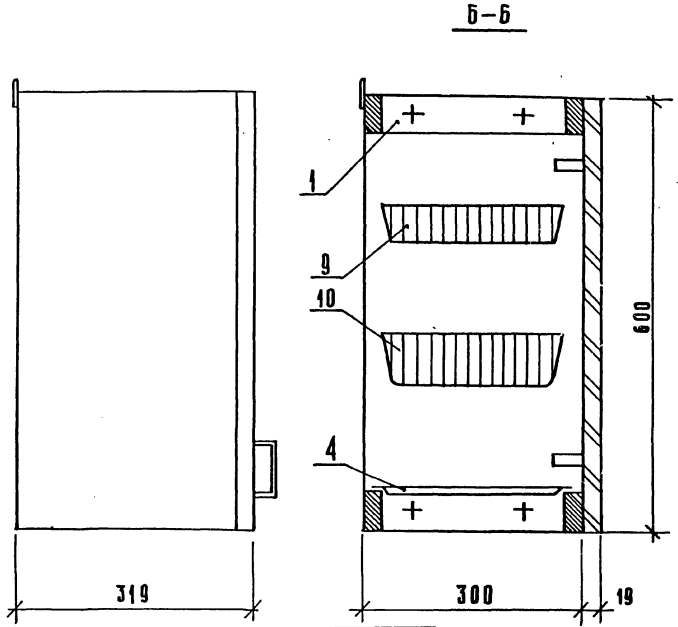
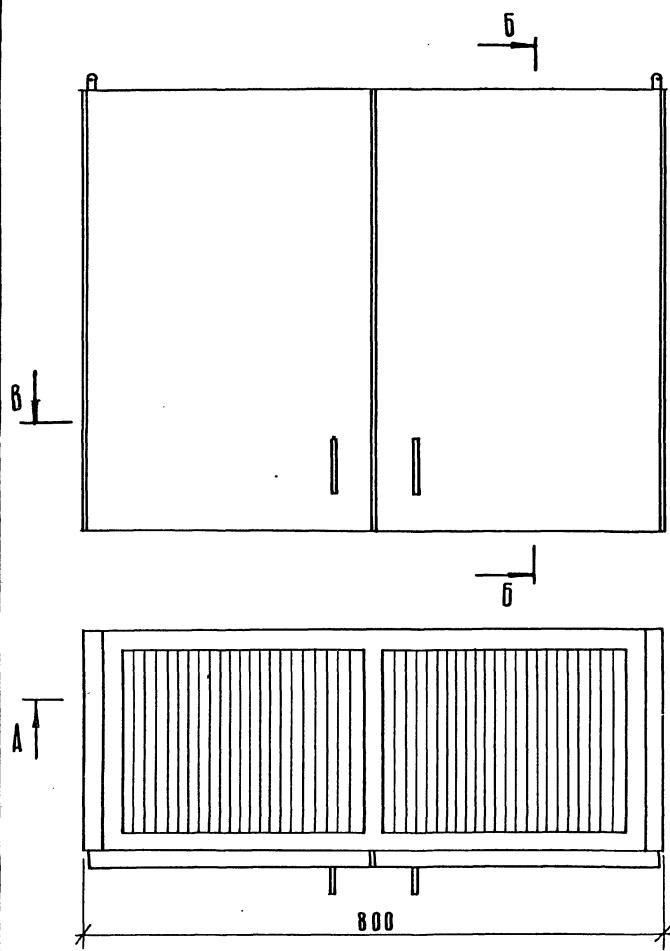

МАРКА	РАСХОД МАТЕРИАЛА	
	АСП М ²	ОБШИВКА М ²
СК-1	134	268

1. 279.9 - 3 - 21.00.00.00 СБ

РУК. МАСТ.	БИКСОН	<i>Биксон</i>
ТАШН. М.	САМОВЕР	<i>Самовер</i>
И КОНТР.	КОРСТЕЛСВ	<i>Корстелсв</i>
РУК. Г. РАХ.	АСТАПОВА	<i>Астапова</i>
ИНЖЕНЕР	ПРОКОПЕНКО	<i>Прокопенко</i>

СЕКЦИЯ НАВЕСНАЯ С
СУШКОЙ ДЛЯ ПОСУДЫ
СБОРОЧНЫЙ ЧЕРТЕЖ

СТАДИЯ	МАССА	МАСШТАБ
Р	9.75	1:5

Лист 1	Листов 2
ЦНИИЭП	ПРОСВЕЩЕНИЕ САНАКТ И ТРАНСПОРТ Г. Москва

ЛИСТ № ПОСЛ. ПОСЛЕДНИЙ И ДАТА ВЗЯТИЯ ЛИСТА №

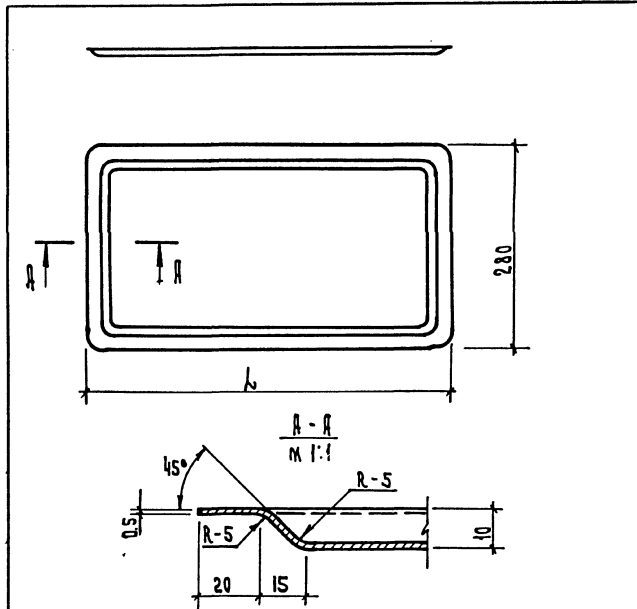

ИЗМ. ПОДЛ. ПОДП. И ДАТА

Обозначение	Размеры, мм		Масса, кг
	L	B	
1.279.9-3-21.00.00.01	740	3.5	
-01	460	1.1	

1. 279.9-3-21.00.00.01

Поддон	Сталь		Масса	Мешт
	P	См табл. 1:5		
Лист		Листов		
Сталь коррозиястойкая ГОСТ 5632-72	ЦНИИЭП	Москва	1	1

И. Кондр. Коростелев
Э.К. Г. Металлов
И.И.И.И. Проклов

Формат А4

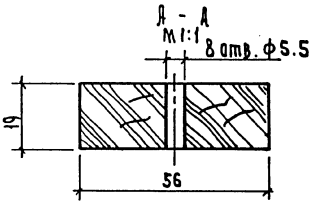
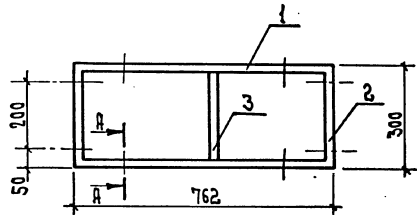
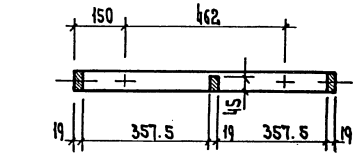

ИЗМ. ПОДЛ. ПОДП. И ДАТА

1. 279.9-3-21.00.01.00.05

Каркас	Сталь		Масса	Мешт
	P	См табл. 1:10		
Лист		Листов		
Сборочный чертёж	ЦНИИЭП	Москва	1	1

И. Кондр. Коростелев
Э.К. Г. Металлов
И.И.И.И. Проклов

Формат А4

19146 29

Ваш

Имя, № подл. Подпись и дата Взам. инв. №

Формат	Зона	Поз.	Обозначение	Наименование	Кол.	Примечание
				<u>Документация</u>		
		12	1.279.9-3-21.00.02.00.06	Сборочный чертёж		
				<u>Детали</u>		
64	1	1.279.9-3-21.00.02.01	Щит	Плита древесностружечная ГОСТ 10632-77 600×300×16	1	
				<u>Прочие изделия</u>		
	2		Гайка 2.3.2		4	
				<u>Материалы</u>		
	3		Пластик бумажнослоистый ГОСТ 9590-76		М ² 0,4	

1.279.9-3-21.00.02.00

Щ и т

И.контр. Коростелев *Кор.*
Рук. гр. Астапова *Аст.*
Изм. Прокопенко *Прокоп.*

Стадия Лист Листов
1
ЦНИИЭП

Формат А4

Имя, № подл. Подпись и дата Взам. инв. №

Формат	Зона	Поз.	Обозначение	Наименование	Кол. на исполн.	Примеч.
			1.279.9-3-21.00.00.00.00	<u>Документация</u>		
		12	1.279.9-3-21.00.03.00.06	Техническое описание Сборочный чертёж		
				<u>Детали</u>		
				Щит		
				Плита древесностружечная ГОСТ 10632-77		
64	1	1.279.9-3-21.00.03.01	600×397×16		1	
			600×373×16		1	
			<u>Прочие изделия</u>			
	2		Ручка 1.1-А		1	
			<u>Материалы</u>			
	3		Пластик бумажнослоистый ГОСТ 9590-76		0,4	
					0,6	
					0,6	

1.279.9-3-21.00.03.00

Дверка

И.контр. Коростелев *Кор.*
Рук. гр. Астапова *Аст.*
Изм. Прокопенко *Прокоп.*

Стадия Лист Листов
1
ЦНИИЭП
Г. Москва
Формат А4

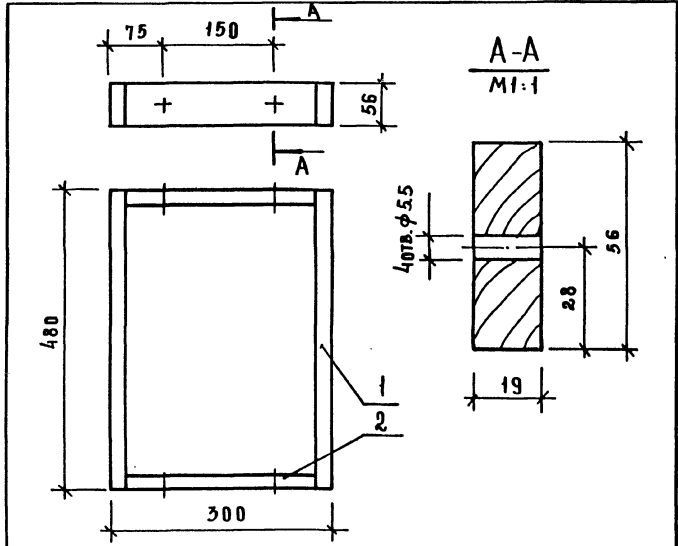

ФОРМАТ	ЭОИНА	ПОЗ.	Обозначение	Наименование	КОЛ.	ПРИМЕЧАНИЕ
<u>ДЕТАЛИ</u>						
Пиломатериал						
ХВОЙНЫХ ПОРОД						
ГОСТ 8486-66						
Б4	1	1	1.279.9-3-22.00.01.01	БРУСОК 56x19, л-480	2	
Б4	2	2	1.279.9-3-22.00.01.02	л-262	2	

1.279.9-3-22.00.01.00

КАРКАС

СТАДИЯ | МАССА | МАСШТАБ

Р | | 1:5

Лист | Листов 1
ЦНИИЭП ГОРЬКОВО-
 БИТОВЫХ
 ЗАДАНИИ И
 ТЕРИТОРИИ
 г. Москва КОМПЛЕКСОВ

Формат А4

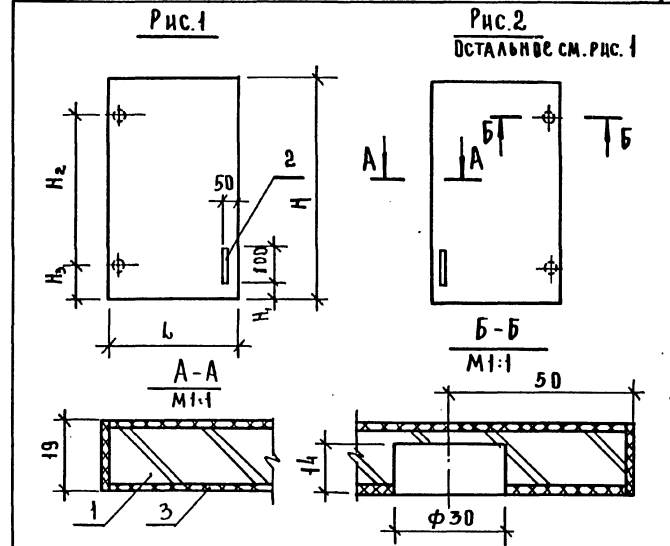

Обозначение	Рис	РАЗМЕРЫ, ММ				
		Л	Н	Н ₁	Н ₂	Н ₃
1.279.9-3-21.00.03.00	1	397	600	50	400	100
-01	2	397	600	50	400	100
-02	1	373	690	540	590	50
-03	2	373	690	540	590	50

1.279.9-3-21.00.03.00 СБ

ДВЕРКА
 СБОРОЧНЫЙ ЧЕРТЕЖ

СТАДИЯ | МАССА | МАСШТАБ

Р | | 1:10

Лист | Листов 1
ЦНИИЭП ГОРЬКОВО-
 БИТОВЫХ
 ЗАДАНИИ И
 ТЕРИТОРИИ
 г. Москва КОМПЛЕКСОВ

Формат А4

ЦНВ.№ ПОДА. ПОДАТЬ И ДАТА ВЗАМ. ЦНВ.№

Н.КОНТР | КОРОСТЕЛС | *Кор.*
 РУК.ГР | АСТАПОВА | *Аст.*
 И.Н.Ж | ПРОКОПЕНКО | *Прок.*

ЦНВ.№ ПОДА. ПОДАТЬ И ДАТА ВЗАМ. ЦНВ.№

Н.КОНТР | КОРОСТЕЛС | *Кор.*
 РУК.ГР | АСТАПОВА | *Аст.*
 И.Н.Ж | ПРОКОПЕНКО | *Прок.*

19146 31

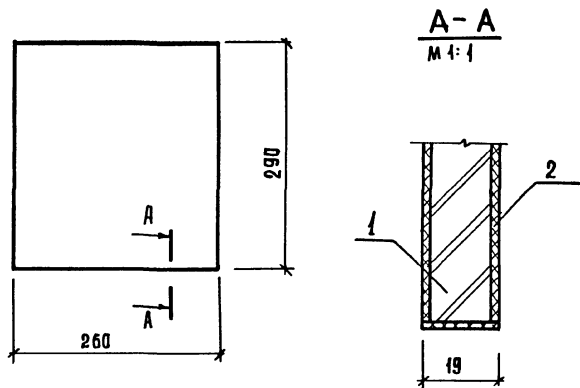

ФОРМАТ ЗОНА ПОЗ.	ОБЪЕДИНЕНИЕ	НАИМЕНОВАНИЕ	КОЛ.	ПРИМЕЧАНИЕ
	<u>МАТЕРИАЛЫ</u>			
1		Плита древесностружечная ГОСТ 10632-77	0.1	м ²
2		Пластик бумажнослоистый ГОСТ 9590-76	0.2	м ²

1. 2 7 9 . 9 - 3 - 22 . 00 . 05 . 00

Полака

СТАДИЯ	МАССА	МАСШТАБ
р		1:5
лист	листов 1	

ЦНИИЭП
г. Москва

Формат А4

И. КОНТ. Коростелев
Р. К. Т. Р. Автапова
И. Н. И. Проклепко

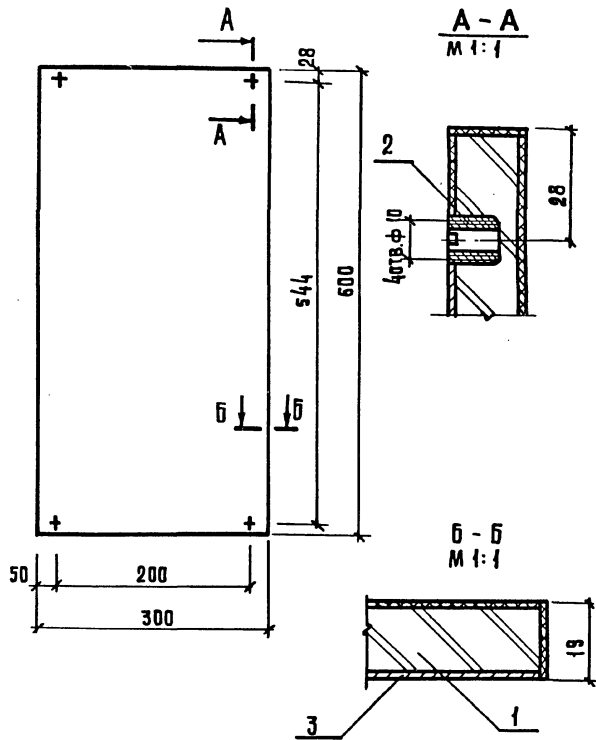

ФОРМАТ ЗОНА ПОЗ.	ОБЪЕДИНЕНИЕ	НАИМЕНОВАНИЕ	КОЛ.	ПРИМЕЧАНИЕ
	<u>МАТЕРИАЛЫ</u>			
		Щит Сборочный чертеж		

1. 2 7 9 . 9 - 3 - 21 . 00 . 02 . 00 СБ

Щит
Сборочный чертеж

СТАДИЯ	МАССА	МАСШТАБ
р		1:5
лист	листов 1	

ЦНИИЭП
г. Москва

Формат А4

И. КОНТ. Коростелев
Р. К. Т. Р. Автапова
И. Н. И. Проклепко

1914 6 32

ИНВ. № ПОДА. ПОДАПСЬ К. А. Т. А. В. З. А. М. И. В. №

ИНВ. № ПОДА. ПОДАПСЬ К. А. Т. А. В. З. А. М. И. В. №

ФОРМАТ	ЗОНА	ПОЗ	Обозначение	Наименование	Кол.	Примечание
				<u>Документация</u>		
12			1.279.9-3-00.00.00.0070	Техническое описание		
12			1.279.9-3-22.00.00.0056	Сборочный чертеж		
				<u>Сборочные единицы</u>		
11	1		1.279.9-3-22.00.01.00	Каркас	2	
11	2		1.279.9-3-22.00.02.00	Щит	1	
11	3		1.279.9-3-22.00.03.00	Щит	1	
			- 01		1	
11	4		1.279.9-3-22.00.04.00	Щит	2	
11	5		1.279.9-3-22.00.05.00	Полка	1	
11	6		1.279.9-3-21.00.03.00	Дверка	1	
			- 01		1	
				<u>Детали</u>		
11	7		1.279.9-3-21.00.00.01-01	Поддон	1	
Б4	8		1.279.9-3-22.00.00.01	Стенка задняя		
				Плита древесноволокнистая		
				ГОСТ 8904-76		
				590 x 290 x 4	1	

1.279.9-3-22.00.00.00

СЕКЦИЯ НАВЕСНАЯ С
СУШКОЙ ДЛЯ ПОСУДЫ
И ХРАНЕНИЯ САЛФЕТОВ

СТАДИЯ ЛИСТ ЛИСТОВ
Р 1 2
ЦНИИЭП
г. Москва
ФОРМАТ А4

Н. КОМП. КОРОСТЕВСКИЙ
Р. А. ГРАЧ. АСТАПОВА
И. А. ЖЕНЕВ. ПРОКОПЕНКО

ИНВ. № ПОДА. ПОДА ПИТЬ И ВАТА (ВЗ) АМ. ИНВ. №

ФОРМАТ	ЗОНА	ПОЗ	Обозначение	Наименование	Кол.	Примечание
				<u>СТАНДАРТНЫЕ ИЗДЕЛИЯ</u>		
		9		ВИНТ М5x25,58		
				ГОСТ 17473-80	8	
		10		ШАЙБА 5.01.05		
				ГОСТ 6958-78	8	
		11		ШУРУП А 5x15		
				ГОСТ 1146-80	8	
		12		ШУРУП А 3,5x20		
				ГОСТ 1145-80	16	
				<u>Прочие изделия</u>		
		13		ПЕТАЯ 3.12.А	4	
		14		НАВЕСКА 5.1-В	2	
		15		ПОЛКОДЕРЖАТЕЛЬ 5.4.2	4	
		16		ВТУЛКА 5.4.1	16	
		17		СУШИТЕЛЬ КУХОННЫЙ	2	

1.279.9-3-22.00.00.00

ЛИСТ
2

ИНВ. № ПОДА. ПОДА ПИТЬ И ВАТА (ВЗ) АМ. ИНВ. №

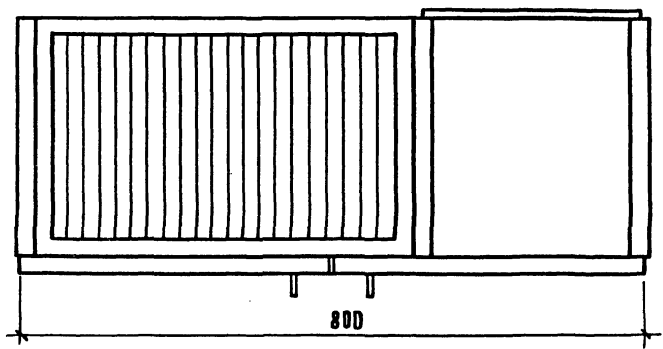
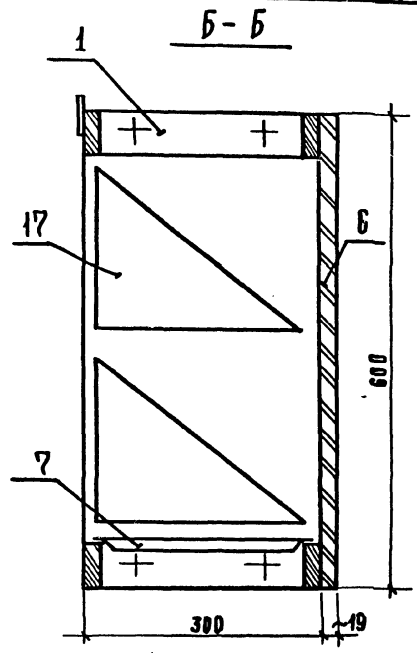
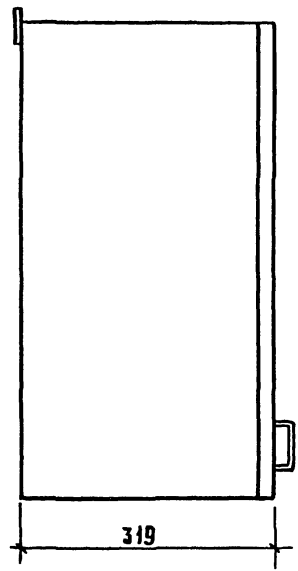
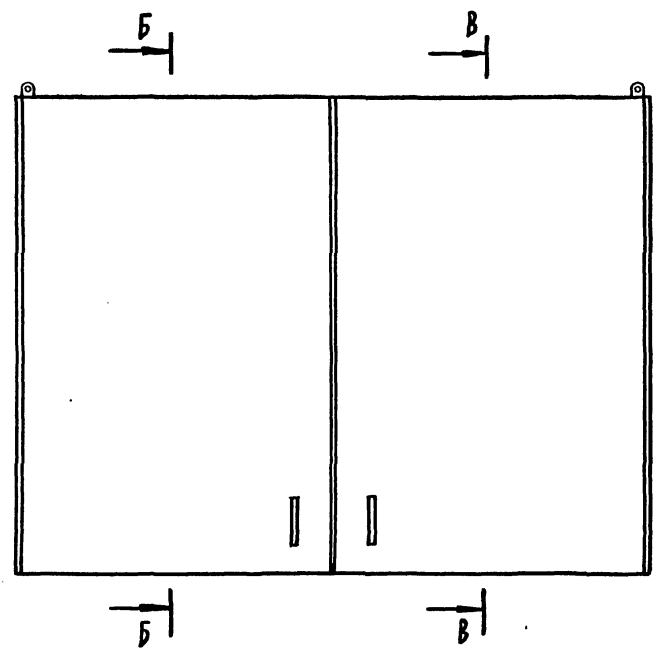

МАРКА	РАСХОД МАТЕРИАЛА	
	А.С.П. м ²	ОБЛАЩЕНИЕ м ²
СК-3	1,64	3,28

1.279.9-3-22.00.00.00СБ

РУК. МАСТ.	БИКСОН	<i>Биксон</i>
РА. ИИЖ.	САМОВЕР	<i>Самовер</i>
И. КОНТР.	КОРОСТЕЛЕВ	<i>Коростелев</i>
УИ. ГРАФ.	АСТАПОВА	<i>Астапова</i>
ИИЖЕНЕР	ПРОКОПЕНКО	<i>Прокопенко</i>

СЕКЦИЯ НАВЕСНАЯ С СЪЕЗЖОЙ ДЛЯ ПОЕЗДЫ И ХРАНЕНИЯ САЛФЕТОК СБОРОЧНЫЙ ЧЕРТЕЖ

СТАДИЯ	МАССА	МАШТАБ
Р	12,0	1:10
Лист 1 / Листов 3		

ШИИИП
Г. МОСКВА

ПРОГР. И
ИИТО В С
ЗДАНИИ
ПЕРИСТЕН
КОМПЛЕКС

19146 34

Формат А3

ИВ. № ПОДЛ. - ПОДПИСЬ И ДАТА ИСЛ. ИИВ. №

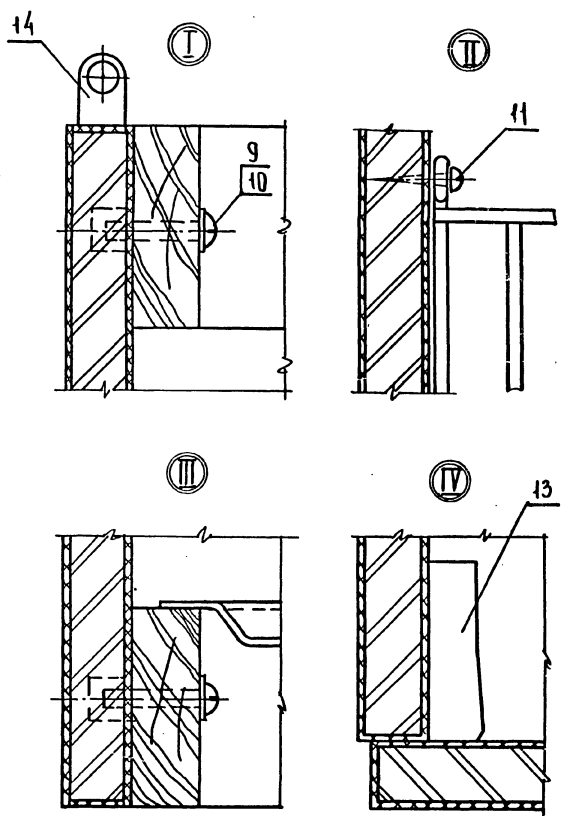
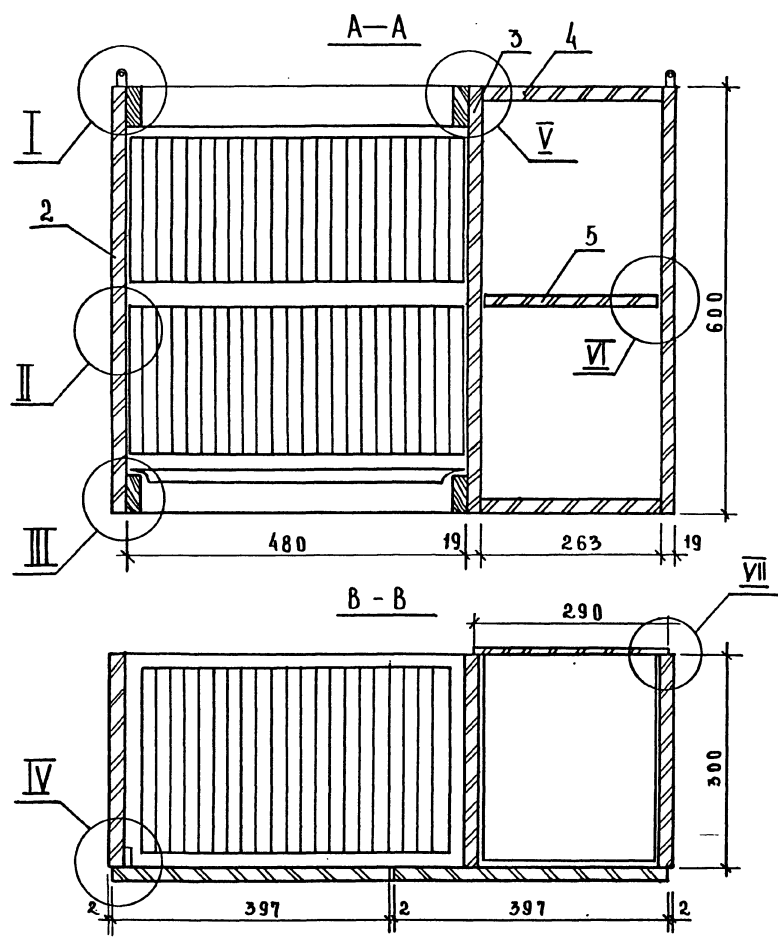

ВНЕС. ПЕНДАЛ ПО ДАРУСЪ И ААСТА. ВЗРАМ. ПИИ. П.

1.279.9-3-22.00.00.00 СБ АУСТ 2

В-В

Ⓢ

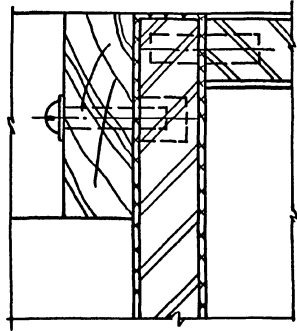
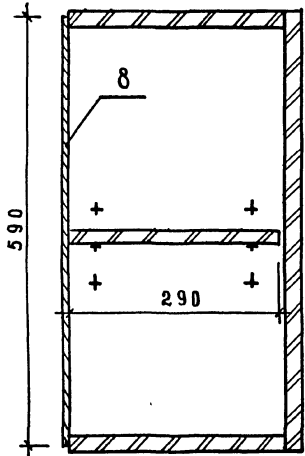

Ⓢ

Ⓢ

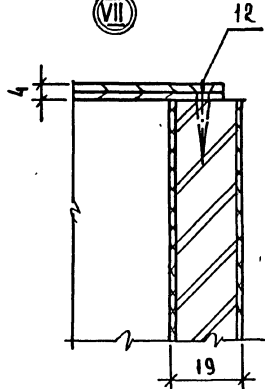
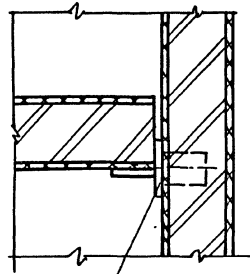

15
16

1.279.9-3-22.00.00.00

Лист
3

Формат А4

ИЗВ. № ПОЛА ПОДАРИТЬ И ДАТА ВЗАМ. ИЗВ. №

ФОРМАТ	Э. О. НА	ПОЗ.	Обозначение	Наименование	Кол.	Примечание
				Документация		
12			1.279.9-3-00.00.00.00.00	Техническое описание		
11			1.279.9-3-22.00.03.00.03	Сборочный чертеж		
				Детали		
64	1		1.279.9-3-22.00.03.01	Щит ПЛИТА ДРЕВЕСНОСТРУЖЕЧНАЯ ГОСТ 10632-77 600 x 300 x 16	1	
				ПРОЧЕЕ ИЗДЕЛИЯ		
	2			ГАЙКА 2.3.2	4	
				МАТЕРИАЛЫ		
				ПЛАСТИК БУМАЖНОСЛОИСТЫЙ ГОСТ 9590-76	0,4 м ²	
	3					

ИЗВ. № ПОЛА ПОДАРИТЬ И ДАТА ВЗАМ. ИЗВ. №

1.279.9-3-22.00.03.00

Щит

СТАНДАРТ ЛИСТ ЛИСТОВ
1
ЦНИИЭП
Г. Москва
ТОРГОВО-ПРОМЫСЛЕНСКО-УЧЕБНО-НАУЧНО-ИССЛЕДОВАТЕЛЬСКИЙ ЦЕНТР

И. КОПТЕРЬ КОРОСТЕВСКИЙ
РУК. ГР. АСТАНОВА
И. И. Ж. ПРОКОПЕНКО

1914 6 36

Формат А4

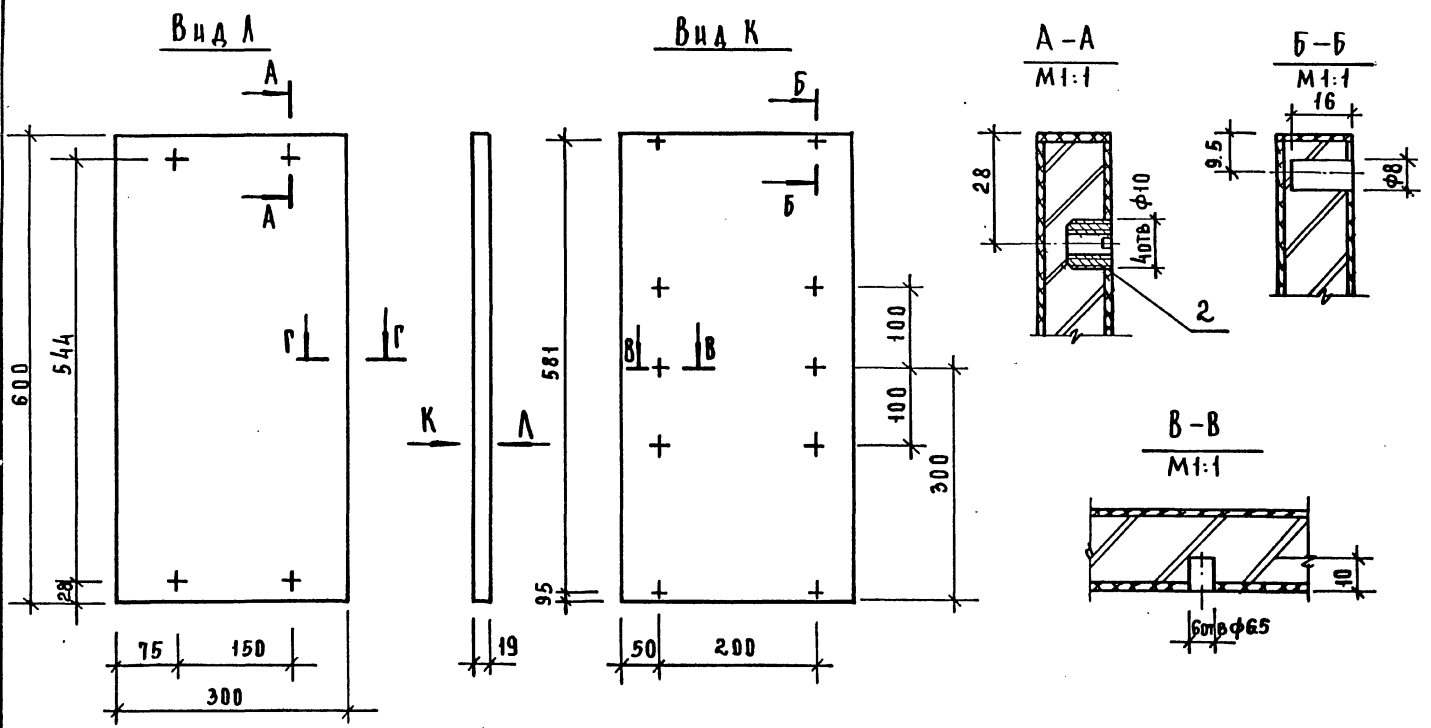

ИЗВ. ПОДАТЬ НА ПЕЧАТЬ И ДАТА ВЗЯТИЯ ЧЕРТЕЖА

				1. 279.9 -3- 22. 00.03.00СБ		
				ЩИТ СБОРЧНЫЙ ЧЕРТЕЖ		СТАЛИЯ P
						МАССА 1:5
						ЛИСТ 1
						ЛИСТОВ 1
						ЩИТ ЦНИИЭП г. Москва
И. КОТЛ.	КОРОСТЕЛ	Р. К. ГР.	АСТА ПОВА	И. Ж.	ПРОКОПЕНКО	ТОРГОВО- СЫТОВОЕ УПРАВЛЕНИЕ ПРОИЗВОД- СТВА г. Москва

ФОРМА	ЗОНА	ПОЗ.	Обозначение	Наименование	Кол.	Примечание
				<u>Документация</u>		
11			1.279.9-3-22.00.04.00СБ	СБОРОЧНЫЙ ЧЕРТЕЖ		
				<u>ДЕТАЛИ</u>		
Б4	1		1.279.9-3-22.00.04.01	Щ и Т ПЛИТА ДРЕВЕСНОСТРУЖЕЧНАЯ ГОСТ 10632-77 300×263×16	1	
Б4	2		1.279.9-3-22.00.04.02	ПИЛОМАТЕРИАЛ ЛИСТВЕННЫХ ПОРОД ГОСТ 2695-71* 30×φ8	4	
				<u>МАТЕРИАЛЫ</u>		
		3		ПЛАСТИК БУМАЖНОСЛОИСТЫЙ ГОСТ 9590-76	0.4	м ²

1.279.9-3-22.00.04.00

Щ и Т

СТАДИЯ	ЛИСТ	ЛИСТОВ
Р	1	1

ЦНИИЭП
г. Москва

ТО ПРОВО-
ДИТЕЛЬ
ЗАДАНИИ И
УТВЕРЖДЕ-
НЫ
КОМПЛЕКС

Формат А4

ФОРМА	ЗОНА	ПОЗ.	Обозначение	Наименование	Кол.	Примечание
				<u>Документация</u>		
12			1.279.9-3-00.00.00.00ТО	ТЕХНИЧЕСКОЕ ОПИСАНИЕ		
11			1.279.9-3-22.00.02.00СБ	СБОРОЧНЫЙ ЧЕРТЕЖ		
				<u>ДЕТАЛИ</u>		
Б4	1		1.279.9-3-22.00.02.01	Щ и Т ПЛИТА ДРЕВЕСНОСТРУЖЕЧНАЯ ГОСТ 10632-77 600×300×16	1	
				<u>ПРОЧНЕ ИЗДЕЛИЯ</u>		
		2		ГАЙКА 2.3.2	4	
				<u>МАТЕРИАЛЫ</u>		
		3		ПЛАСТИК БУМАЖНОСЛОИСТЫЙ ГОСТ 9590-76	0.4	м ²

1.279.9-3-22.00.02.00

Щ и Т

СТАДИЯ	ЛИСТ	ЛИСТОВ
Р	1	1

ЦНИИЭП
г. Москва

ТО ПРОВО-
ДИТЕЛЬ
ЗАДАНИИ И
УТВЕРЖДЕ-
НЫ
КОМПЛЕКС

Формат А4

19146 38

ИНВЕНТАРЬ ПОДАК ПОДПИСЬ И ДАТА ВЗАМ. ИНВ. №

ИНВЕНТАРЬ ПОДАК ПОДПИСЬ И ДАТА ВЗАМ. ИНВ. №

Н. К. ОНТР КОРОСТЕАСЬ
РУК. ГР. АСТАПОВА
ИНЖЕНЕР ПРОКОПЕЖО

Н. К. ОНТР КОРОСТЕАСЬ
РУК. ГР. АСТАПОВА
ИНЖЕН. ПРОКОПЕЖО

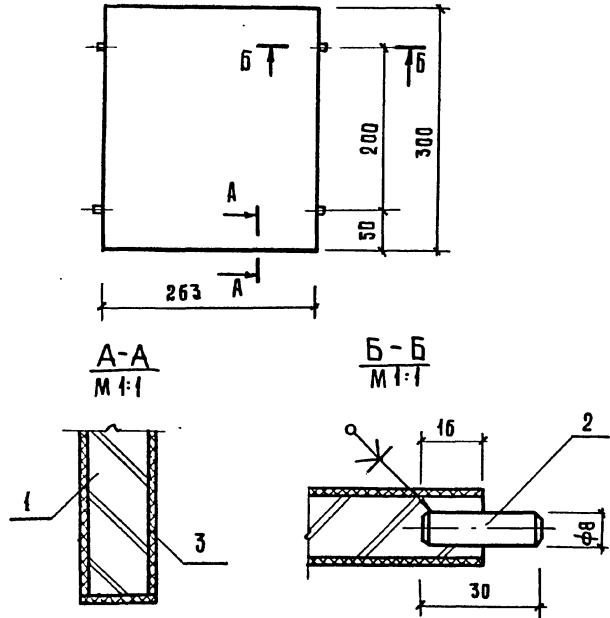

ИВ. № ПОД. П. ПОДПИСЬ И ДАТА ВЗЛ. ИВ. №			
1. 279.9-3-22.00.04.0006			
Цит Сборочный чертёж		СТАЛЬ/МАССА	МАСШТАБ
		Р	1:5
		Лист	Листов 1
И. КОНТ. Коростелев РУК. РР. Астапова ИНЖЕНЕР Прокопенко		ЦНИИЭП г. Москва	
		торгово-выставочный зал для иностранных компаний	

Формат А4

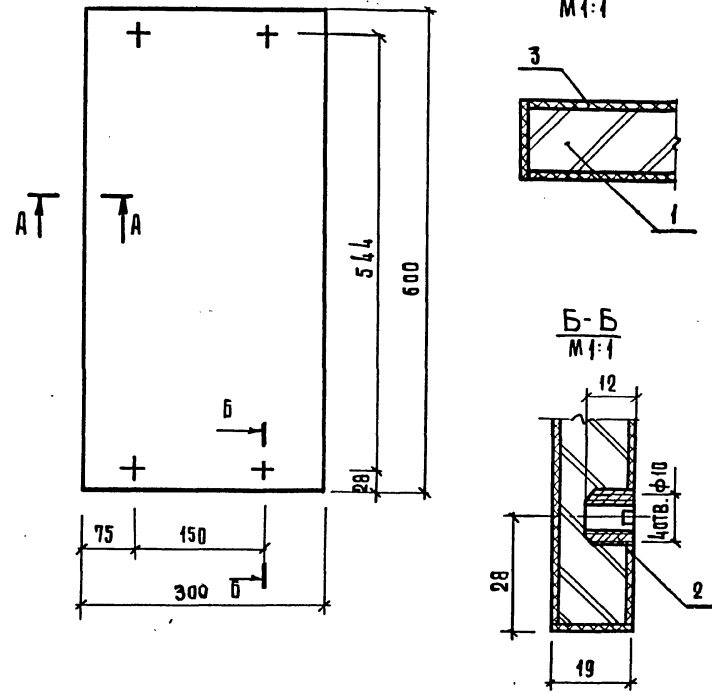

ИВ. № ПОД. П. ПОДПИСЬ И ДАТА ВЗЛ. ИВ. №			
1. 279.9-3-22.00.02.0006			
Цит Сборочный чертёж		СТАЛЬ/МАССА	МАСШТАБ
		Р	1:5
		Лист	Листов 1
И. КОНТ. Коростелев РУК. РР. Астапова ИНЖ. ПРОКОПЕНКО		ЦНИИЭП г. Москва	
		торгово-выставочный зал для иностранных компаний	

Формат А4

19146 39

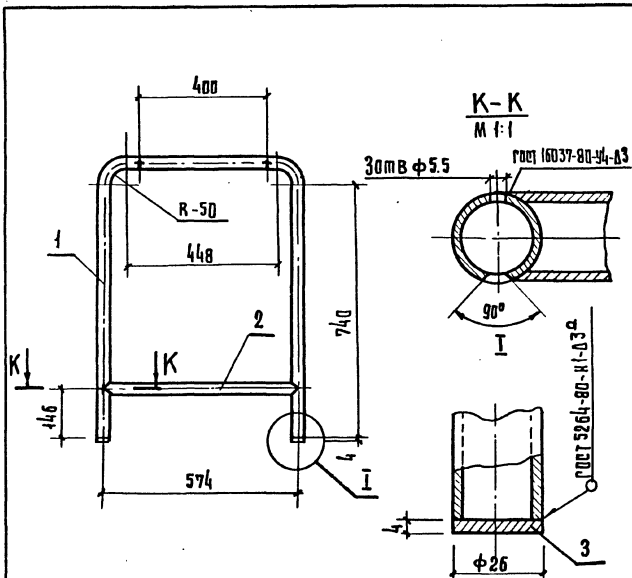

- 1 Предельные отклонения размеров: отверстий Н14,
остальных $\pm \frac{0.14}{2}$
- 2 Покрытие: Н.А.Б.

1. 279.9-3-23.00.01.0006

Боквина
Сборочный чертеж

СТАЛЬ/МАССА/МАСШТАБ

P 3,35 1:10

Лист Листов 1

ЦНИИЭП
г. Москва

торгово-
выставочных
зданий и
дворцовых
комплексов

Формат А4

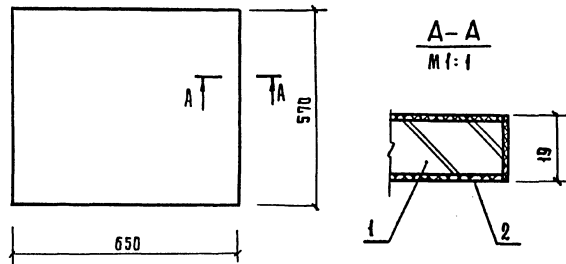

ФОРМАТ	ЗАКА	ПОС	Обозначение	Наименование	КОЛ.	ПРИМЕЧАНИЕ
				Материалы		
		1		Литмы древесностружечные ГОСТ 10632-77	0.42	м ²
		2		Пластик бумажнополиэтиленовый ГОСТ 9590-76	0.8	м ²

1. 279.9-3-24.00.03.00

Полка

СТАЛЬ/МАССА/МАСШТАБ

P 1:10

Лист Листов 1

ЦНИИЭП
г. Москва

торгово-
выставочных
зданий и
дворцовых
комплексов

Формат А4

19146 40

ИЗВ. № ПОДАЛ. ПОДАТЧЕВ И ДАТА ВЗЯТИЯ ИЗВ. №

ФОРМАТ	ЗОНА	ПОЗ.	Обозначение	Наименование	Кол.	Примечание
				<u>Документация</u>		
И			1.279.9-3-23.00.01.00СБ	Сборочный чертеж		
				<u>Детали</u>		
				Связь		
				Труба 20x3		
				ГОСТ 3262-75*		
Б4	1		1.279.9-3-23.00.01.01	∅=1714	1	2,48 кг
Б4	2		1.279.9-3-23.00.01.02	∅=500	1	0,81 кг
Б4	3		1.279.9-3-23.00.01.03	Подпятник		
				Круг 26 ГОСТ 2590-71*		
				Круг СТЗ КП 2 ГОСТ 535-79		
				∅=4	4	0,06 кг.
			1.279.9-3-23.00.01.00			
И. контр.	Коростелев		Боковина	СТАДИЯ ЛИСТ	ЛИСТОВ	
рук.р.	Астапова			Р	1	
ИНЖ.	Прокопенко			ЦНИИЭП	торгово-бытовые здания и сооружения	г. Москва

Формат А4

ИЗВ. № ПОДАЛ. ПОДАТЧЕВ И ДАТА ВЗЯТИЯ ИЗВ. №

ФОРМАТ	ЗОНА	ПОЗ.	Обозначение	Наименование	Кол.	Примечание
				<u>Документация</u>		
Ю			1.279.9-3-24.00.00.00СБ	Сборочный чертеж		
				<u>Сборочные единицы</u>		
И	1		1.279.9-3-24.00.01.00	Боковина	2	
И	2		1.279.9-3-24.00.02.00	Поддон	2	
И	3		1.279.9-3-24.00.03.00	Полка	2	
			<u>Стандартные изделия</u>			
				Гайка М5,5		
				ГОСТ 11860-73*	16	НИКЕЛПОБАТ
				Шуруп А 4x16		
				ГОСТ 1146-80	4	
			1.279.9-3-24.00.00.00			
И. контр.	Коростелев		Стол раздаточный	СТАДИЯ ЛИСТ	ЛИСТОВ	
рук.р.	Астапова			Р	1	
ИНЖ.	Прокопенко			ЦНИИЭП	торгово-бытовые здания и сооружения	г. Москва

Формат А4

19146 41

ФОРМАТ	ЗОНА	ПОЗ.	Обозначение	Наименование	КОЛ.	Примечание
				<u>Документация</u>		
12			1.279.9-3-00.00.00.00Т0	Техническое описание		
11			1.279.9-3-23.00.04.00СБ	Сборочный чертеж		
				<u>Детали</u>		
б4	1		1.279.9-3-23.00.04.01	Щит		
				Листа древесностружечная		
				ГОСТ 10632-77		
				796 x 596 x 16	1	
				<u>Прочие изделия</u>		
	2			Гайка 2.3.2	4	
	3			Профиль СП Ø=800	2	
	4			Ø=600	2	
				<u>Материалы</u>		
	5			Пластик бумажнослоистый		
				гост 9590-76	0.5	м ²
	6			Шпон лущеный		
				гост 99-75	10	м ²

1.279.9-3-23.00.04.00

Крышка

СТАЛДНА ЛИСТ ЛИСТОВ
Р 1
ЦНИИЭП торговельно-выставочный комплекс г. Москва

И.КОНТ. Коростелев
РУК.Г.Р. Астапова
ИНН. Прокопенко

ФОРМАТ	ЗОНА	ПОЗ.	Обозначение	Наименование	КОЛ.	Примечание
				<u>Документация</u>		
11			1.279.9-3-23.00.02.00СБ	Сборочный чертеж		
				<u>Детали</u>		
				Связь		
				ГРУБА 20x3		
				ГОСТ 3202-75*		
б4	1		1.279.9-3-23.00.02.01	Ø=760	1	1.1 кг.
б4	2		1.279.9-3-23.00.02.02	Ø=16	2	0.02 кг.
б4	3		1.279.9-3-23.00.02.03	Гайка		
				Круг 20гост 2590-74*		
				СТЗкп2гост 535-79		
				Ø=15	2	0.06 кг

1.279.9-3-23.00.02.00

Связь верхняя

СТАЛДНА ЛИСТ ЛИСТОВ
Р 1
ЦНИИЭП торговельно-выставочный комплекс г. Москва

И.КОНТ. Коростелев
РУК.Г.Р. Астапова
ИНН. Прокопенко

ИНВ. № ПОДА. ПОДАРОСЬ И ДАТА ВЗЯТ. ИНВ. №

ИНВ. № ПОДА. ПОДАРОСЬ И ДАТА ВЗЯТ. ИНВ. №

ФОРМАТ	ЭОИД	ПОЗ.	ОБОЗНАЧЕНИЕ	НАИМЕНОВАНИЕ	КОЛ.	ПРИМЕЧАНИЕ
				<u>ДОКУМЕНТАЦИЯ</u>		
11			1.279.9-3-25.00.03.00СБ	СБОРОЧНЫЙ ЧЕРТЕЖ		
				<u>ДЕТАЛИ</u>		
БЧ	1		1.279.9-3-25.00.03.01	ЩИТ		
				ПАНТА ДРЕВЕСНОСТРУЖЕЧНАЯ		
				ГОСТ 10632-77		
				758×600×16	1	
БЧ	2		1.279.9-3-25.00.02.02	ШКАФ		
				ЛИЦОМАТЕРИАЛ ЛИСТВЕННЫХ		
				ПОРДА ГОСТ 2695-71*	2	
				<u>МАТЕРИАЛЫ</u>		
	3			ПЛАСТИК БУМАЖНОСЛОИСТЫЙ		
				ГОСТ 9590-76	0.5	М ²
	4			ШПОН ЛУЩЕНЫЙ		
				ГОСТ 99-75*	1.0	М ²

1.279.9-3-25.00.03.00

ЩИТ ЗАДНИЙ

СТАДИЯ ЛИСТ ЛИСТОВ
 Р П И
 ИИИЭП
 г.Москва
 ТЕРРЕВО-
 ЗАИТОВИЯ
 ЗАДАНИИ И
 ТУРИСТСКИИ
 КОМПАНИИ

ФОРМАТ А4

ФОРМАТ	ЭОИД	ПОЗ.	ОБОЗНАЧЕНИЕ	НАИМЕНОВАНИЕ	КОЛ.	ПРИМЕЧАНИЕ
				<u>ДОКУМЕНТАЦИЯ</u>		
12			1.279.9-3-00.00.00.00ТО	ТЕХНИЧЕСКОЕ ОПИСАНИЕ		
11			1.279.9-3-25.00.01.00СБ	СБОРОЧНЫЙ ЧЕРТЕЖ		
				<u>ДЕТАЛИ</u>		
БЧ	1		1.279.9-3-25.00.01.01	ЩИТ		
				ПАНТА ДРЕВЕСНОСТРУЖЕЧНАЯ		
				ГОСТ 10632-77		
				796×596×16	1	
				<u>ПРОЧИЕ ИЗДЕЛИЯ</u>		
	2			ГАЙКА 2.3.2	6	
	3			ПРОФИЛЬ Г = 2800		
				<u>МАТЕРИАЛЫ</u>		
	4			ПЛАСТИК БУМАЖНОСЛОИСТЫЙ		
				ГОСТ 9590-76	0.5	М ²
	5			ШПОН ЛУЩЕНЫЙ		
				ГОСТ 99-75*	1.0	М ²

1.279.9-3-25.00.01.00

КРЫШКА

СТАДИЯ ЛИСТ ЛИСТОВ
 Р П И
 ИИИЭП
 г.Москва
 ТЕРРЕВО-
 ЗАИТОВИЯ
 ЗАДАНИИ И
 ТУРИСТСКИИ
 КОМПАНИИ

ФОРМАТ А4

19146 45

ИИВ.№ ПОДА. ПОДАТЬСЯ И ДАТА

И.А.ОНТР
 Р.У.Г.Р.
 И.И.Ж.

ИИВ.№ ПОДА. ПОДАТЬСЯ И ДАТА

И.А.ОНТР
 Р.У.Г.Р.
 И.И.Ж.

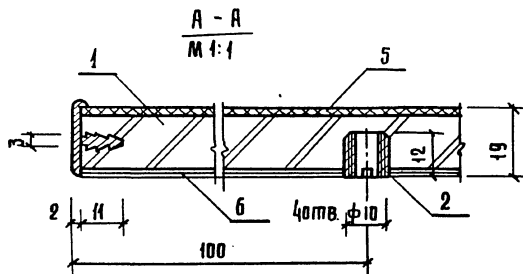
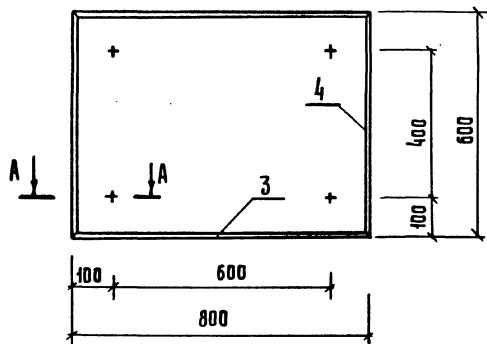

1.279.9-3-23.00.04.00.СБ

Крышка
Сборочный чертеж

ЭТАПЫ МАСШТАБ

Р 1:10

Лист 1

ЦНИИЭП
ПОТРЕБОВАНИЯ
ЗАДАНИЯ И
ПОЯСНЕНИЯ
К ПРОЕКТАМ

г. Москва

Формат А4

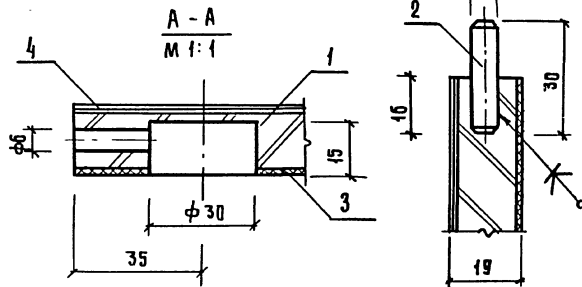
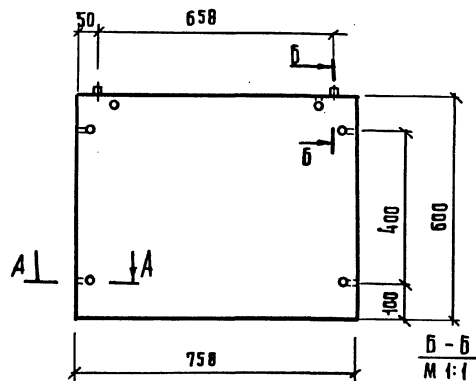
И. КОНТР. Коростелев
РУК. ГР. Астапова
ИНЖ. Прокопенко

1.279.9-3-25.00.03.00.СБ

Щит задний
Сборочный чертеж

ЭТАПЫ МАСШТАБ

Р 1:10

Лист 1

ЦНИИЭП
ПОТРЕБОВАНИЯ
ЗАДАНИЯ И
ПОЯСНЕНИЯ
К ПРОЕКТАМ

г. Москва

Формат А4

И. КОНТР. Коростелев
РУК. ГР. Астапова
ИНЖ. Прокопенко

19146 46

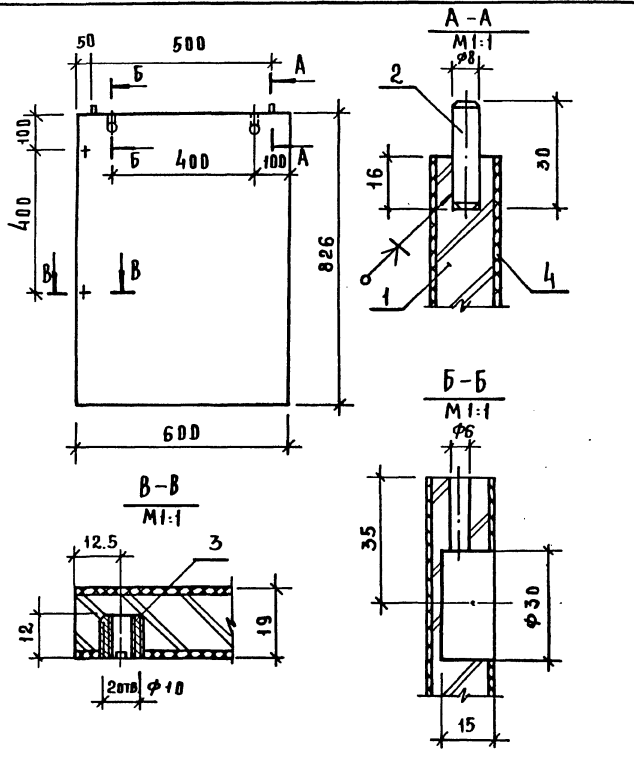

1.279.9-3-25.00.02.00 СБ

Боковина
Сборочный чертеж

СТАДИЯ	МАССА	МАСШТАБ
Р		1:10
ЛИСТ	ЛИСТОВ 1	
ЦНИИЭП ТОРФОВЫЕ БЫТОВЫХ ЗАДАНИИ И ТУРИСТСКИХ Г.МОСКВА КОМПЛЕКС		

Формат А4

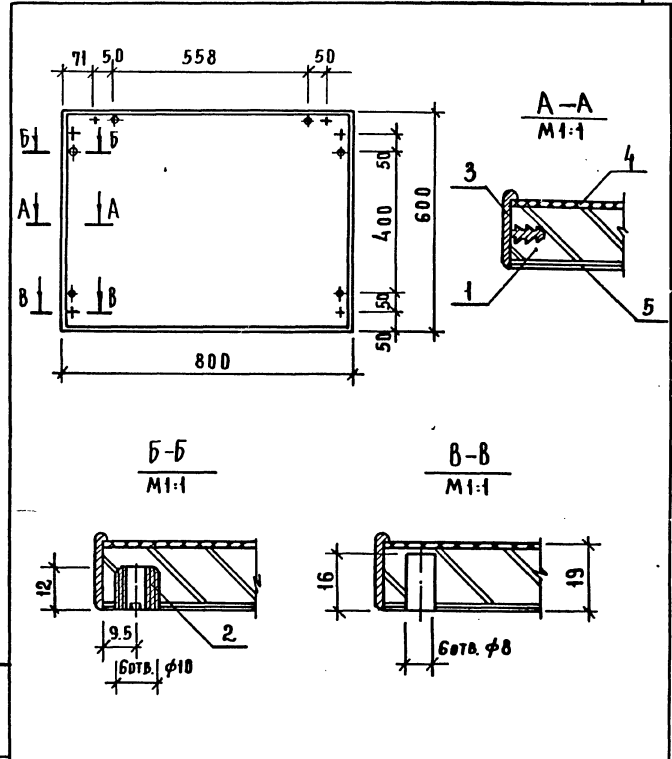

1.279.9-3-25.00.01.00 СБ

Крышка
Сборочный чертеж

СТАДИЯ	МАССА	МАСШТАБ
Р		1:10
ЛИСТ	ЛИСТОВ 1	
ЦНИИЭП ТОРФОВЫЕ БЫТОВЫХ ЗАДАНИИ И ТУРИСТСКИХ Г.МОСКВА КОМПЛЕКС		

Формат А4

ЦНВ.Н.ПОДПИСАТЬСЯ И ДАТА ВЗЯТИЯ ДИТЕЛ

Н.КОНТР.	КОРОСТЕВА	<i>[Signature]</i>
Р.У.Г.	АСТАЛОВА	<i>[Signature]</i>
ИНЖ.	ПРОВОДНИК	<i>[Signature]</i>

ЦНВ.Н.ПОДПИСАТЬСЯ И ДАТА ВЗЯТИЯ ДИТЕЛ

Н.КОНТР.	КОРОСТЕВА	<i>[Signature]</i>
Р.У.Г.	АСТАЛОВА	<i>[Signature]</i>
ИНЖ.	ПРОВОДНИК	<i>[Signature]</i>

19146 47

ФОРМА	ЗОНА	ПОЗ.	Обозначение	Наименование	КОЛ.	Примечание
				<u>ДОКУМЕНТАЦИЯ</u>		
12			1.279.9-3-00.00.00.0070	Техническое описание		
12			1.279.9-3-25.00.00.00СБ	Сборочный чертёж		
				<u>СБОРОЧНЫЕ ЕДИНИЦЫ</u>		
11	1		1.279.9-3-25.00.01.00	Крышка	1	
11	2		1.279.9-3-25.00.02.00	Бокovina	2	
11	3		1.279.9-3-25.00.03.00	Цнт задний	1	
				<u>СТАНДАРТНЫЕ ИЗДЕЛИЯ</u>		
	4			Шуруп А 3x12 гост 1145-80	4	
				<u>ПРОЧНЕ ИЗДЕЛИЯ</u>		
	5			Наконечник 9.3.-Ж	4	
	6			Стяжка винтовая 21x10	10	

1.279.9-3-25.00.00.00

Стол рабочий

СТАНЦИЯ ЛИСТ ЛИСТОВ
Р
ЦНИИЭП
г. Москва

ТОРГОВО-СЫТОВЫЙ ЗАКАЗНИК ЦНИИЭП
г. Москва

Формат А4

ФОРМА	ЗОНА	ПОЗ.	Обозначение	Наименование	КОЛ.	Примечание
				<u>ДОКУМЕНТАЦИЯ</u>		
11			1.279.9-3-25.00.02.00СБ	Сборочный чертёж		
				<u>ДЕТАЛИ</u>		
БЧ	1		1.279.9-3-25.00.02.01	Цнт Плита древесностружечная гост 10632-77 826x600x16	1	
БЧ	2		1.279.9-3-25.00.02.02	Шкант Пиломатериал лиственных пород гост 2695-71*	2	
				<u>ПРОЧНЕ ИЗДЕЛИЯ</u>		
	3			Гайка 2.32	2	
				<u>МАТЕРИАЛЫ</u>		
	4			Пластик бумажнослоистый гост 9590-76	1.0	м ²

1.279.9-3-25.00.02.00

Бокovina

СТАНЦИЯ ЛИСТ ЛИСТОВ
Р
ЦНИИЭП
г. Москва

ТОРГОВО-СЫТОВЫЙ ЗАКАЗНИК ЦНИИЭП
г. Москва

Формат А4

ИТВ-100МА ПОДПИСЬ И ДАТА ВЗАИМ.ИТВ

Н. КОНТР. КОРОСТЕВ
Р.К. ГР. АСТАПОВА
И.Н.Ж. ПРОКОПЕНКО

ИТВ-100МА ПОДПИСЬ И ДАТА ВЗАИМ.ИТВ

Н. КОНТР. КОРОСТЕВ
Р.К. ГР. АСТАПОВА
И.Н.Ж. ПРОКОПЕНКО

19146 48

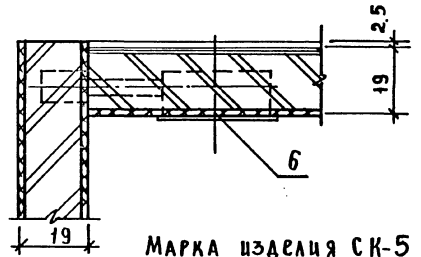
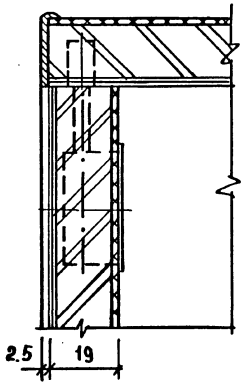
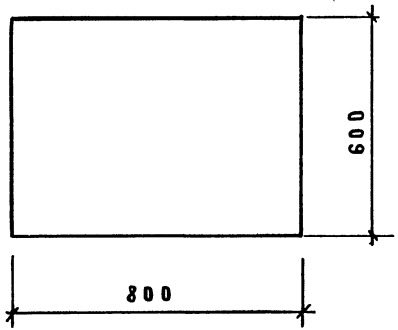
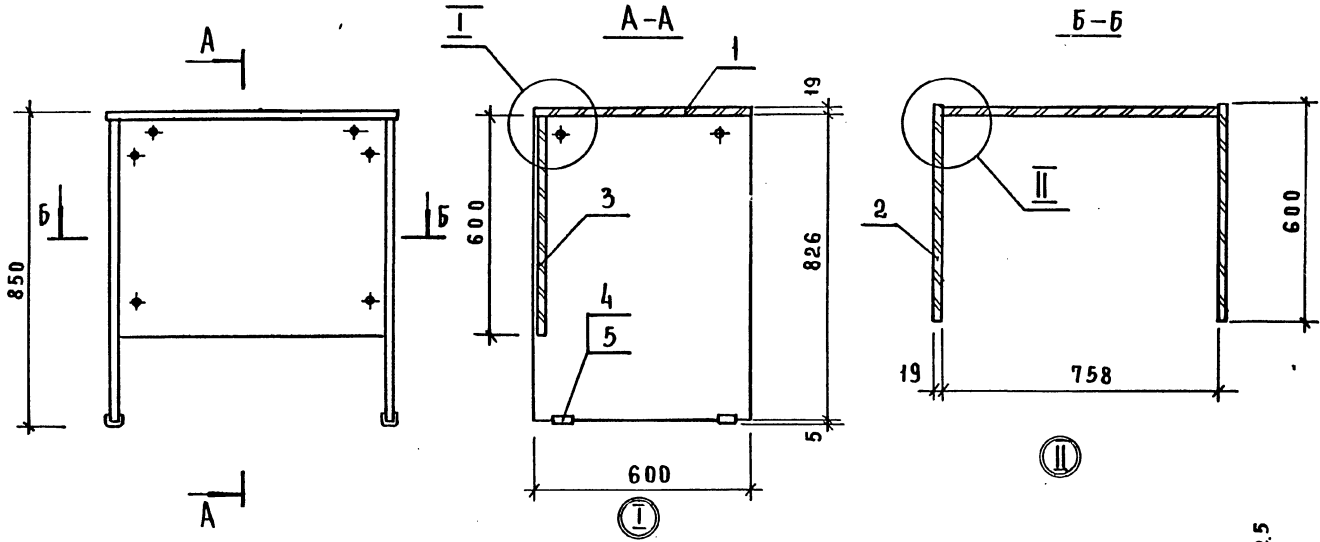

МАРКА ИЗДЕЛИЯ СК-5

1.279.9-3-25.00.00.00 СБ

Стол рабочий
Сборочный чертеж

СТАДИЯ МАСШ. МАСШТАБ

Р 1:10

ЛИСТ 1 ЛИСТОВ 1

ЦНИИЭП
Г. МОСКВА

РУК. МАСТ. БИ. КОСН
ГЛА. ИНЖ. И. САМОВЕР
Я. КОНТР. КОРОСТЕЛ
РУК. ТЕХ. АСТА ПОВА
ИНЖ. ЕНЕР. ПРОКОПЕНКО

ЦИВ. № ПОДА. ПОДАПИСЬ И ДАТА (33А.М.ИИ.Б.Р)

ФОРМАТ	ЗОНА	ПОЗ.	ОБОЗНАЧЕНИЕ	НАИМЕНОВАНИЕ	КОЛ.	ПРИМЕЧАНИЕ
				<u>ДОКУМЕНТАЦИЯ</u>		
12			1.279.9-3-26.00.00.00 СБ	СБОРОЧНЫЙ ЧЕРТЕЖ		
				<u>СБОРОЧНЫЕ ЕДИНИЦЫ</u>		
11	1		1.279.9-3-26.00.01.00	БОКВИНА	2	
				<u>СТАНДАРТНЫЕ ИЗДЕЛИЯ</u>		
	2			Винт М8х40.58		
				ГОСТ 17473-80	20	
	3			Шайба 8.01.05		
				ГОСТ 6958-78	20	
	4			Райка М8.05		
				ГОСТ 5915-70*	20	
			<u>ПЕРЕМЕННЫЕ ДАННЫЕ</u>	<u>ДЛЯ ИСПОЛНЕНИЯ</u>		
			1.279.9-3-26.00.00.00	<u>СБОРОЧНЫЕ ЕДИНИЦЫ</u>		
5			1.279.9-3-26.01.00.00-02	Полка	5	
				1.279.9-3-26.00.00.00-01		
				<u>СБОРОЧНЫЕ ЕДИНИЦЫ</u>		
5			1.279.9-3-26.01.00.00-01	Полка	5	
				1.279.9-3-26.00.00.00-02		
				<u>СБОРОЧНЫЕ ЕДИНИЦЫ</u>		
5			1.279.9-3-26.01.00.00	Полка	5	

1.279.9-3-26.00.00.00

С т е л л а ж

СТАДИЯ	ЛИСТ	ЛИСТОВ
Р	1	1
ИНИИЭП	ПОРТОВО-ЭЛЕКТРОННЫЕ ЗДАНИЯ И ПЗРИОННЫЕ КОМПЛЕКСЫ	
г.Москва		

Формат А4

ФОРМАТ	ЗОНА	ПОЗ.	ОБОЗНАЧЕНИЕ	НАИМЕНОВАНИЕ	КОЛ.	ПРИМЕЧАНИЕ
				<u>ДОКУМЕНТАЦИЯ</u>		
12			1.279.9-3-27.00.00.00 СБ	СБОРОЧНЫЙ ЧЕРТЕЖ		
				<u>СБОРОЧНЫЕ ЕДИНИЦЫ</u>		
11	1		1.279.9-3-26.00.01.00	БОКВИНА	2	
11	2		1.279.9-3-27.01.00.00	ТУМБА	1	
11	3		1.279.9-3-26.01.00.00-02	Полка	3	
				<u>СТАНДАРТНЫЕ ИЗДЕЛИЯ</u>		
				Винты		
				ГОСТ 17473-80		
	4			М8х40.58	16	
	5			М8х55.58	4	
	6			Шайба 8.01.05		
				ГОСТ 6958-78	20	
	7			РАЙКА М8.05		
				ГОСТ 5915-70*	20	

1.279.9-3-27.00.00.00

С т е л л а ж

СТАДИЯ	ЛИСТ	ЛИСТОВ
Р	1	1
ИНИИЭП	ПОРТОВО-ЭЛЕКТРОННЫЕ ЗДАНИЯ И ПЗРИОННЫЕ КОМПЛЕКСЫ	
г.Москва		

Формат А4

19146 53

ИВ. № ПОДА. ПОДПИСЬ И ДАТА. ИВСАМ. ИВ. №

И. КОМП. КОРОСТЕЛЕВ
 РСК. РР. АСТАПОВА
 ИИЖ. ПРОКОПЕНКО

Коростелев
Астапова
Прокопенко

ИВ. № ПОДА. ПОДПИСЬ И ДАТА. ИВСАМ. ИВ. №

И. КОМП. КОРОСТЕЛЕВ
 РСК. РР. АСТАПОВА
 ИИЖ. ПРОКОПЕНКО

Коростелев
Астапова
Прокопенко

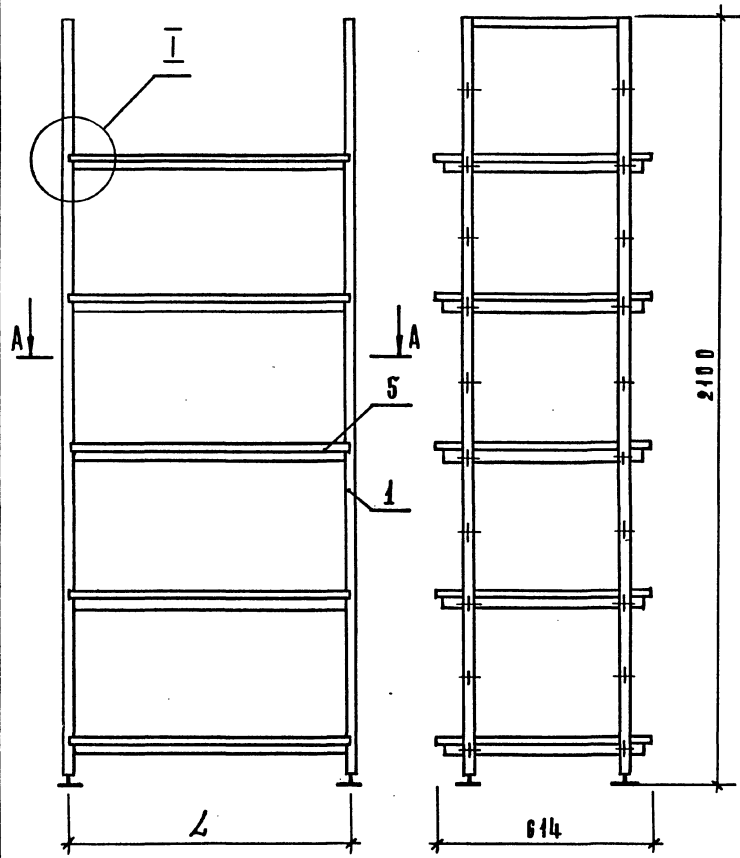

A-A

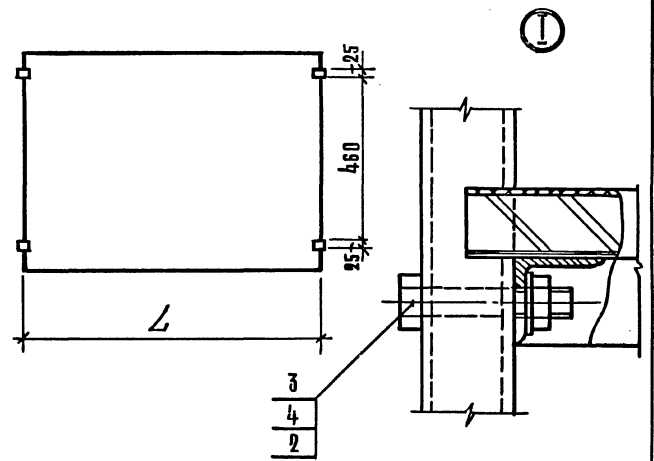

ОБЗНАЧЕНИЕ	МАРКА	РАЗМЕР, мм L	РАСХОД МАТЕРИАЛА			МАССА кг
			А СП, м ²	ОБРАЩОВА, м ²	СТАЛЬ, кг	
1.279.9-3-26.00.00.00	СМ-1	428	1,5	4,5	30,18	41,38
- 01	СМ-2	814	2,5	7,5	35,41	53,86
- 02	СМ-3	1200	3,6	10,8	39,28	65,58

				1.279.9-3-26.00. 00. 00 СБ		
				СТЕЛЛАЖ		СТАДИЯ
				СБОРОЧНЫЙ ЧЕРТЕЖ		МАССА
				Р	СМ-ТАБЛ.	МАСШТАБ
						4:10
				ЛИСТ	ЛИСТОВ	
				ШИНДЕП		
				С. МОСКВА		

РЗР. МАСТ. БИНСОН
 РА. ИЖ. М. САМОВЕР
 И. КОНТ. Р. ХОРСТАЕВ
 РЗР. РР. АСТАПОВА
 ИЖ. ПРОКОПЕНКО

ИИС. № ПОД. А. ПОДПИСЬ И ДАТА. ВСАМ. ИИС. № КЭ

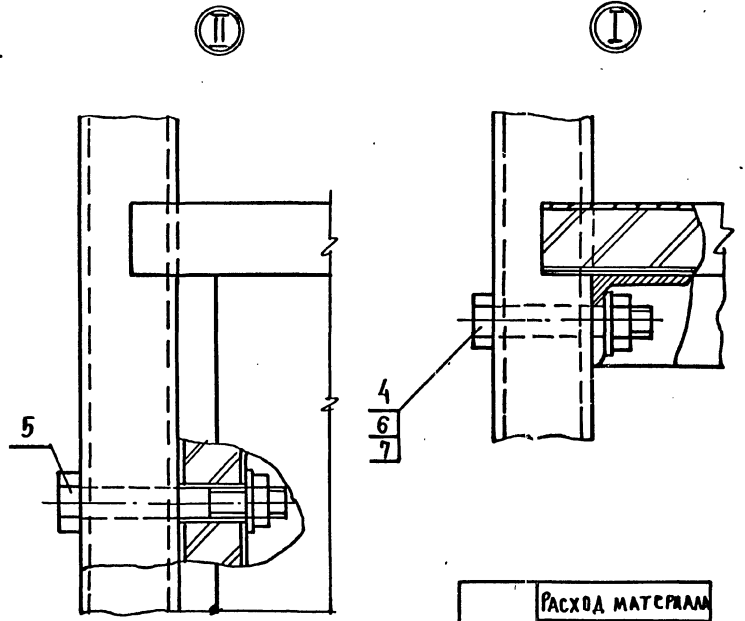
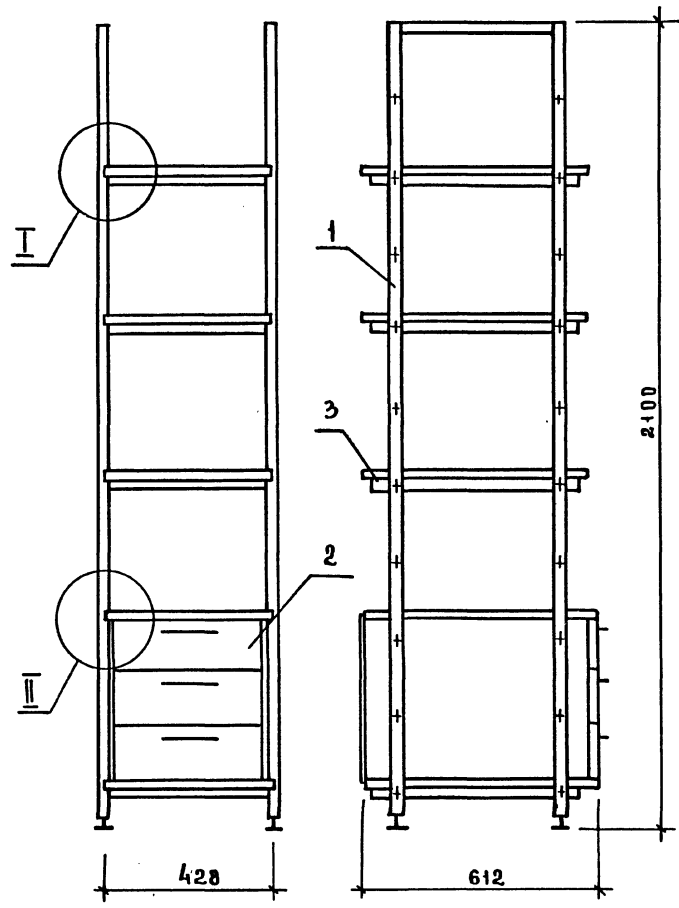

МАРКА	РАСХОД МАТЕРИАЛА		
	АСП, м ²	ОБАЩОВА, м ²	СТАЛБ, кг
СМ-4	1,04	3,12	28,18

ИТВ. НЕ ПДАДИ ПДАЦИТЬ И ДАТА ВЗАМ. ИРВ. 42

1. 279 9-3-27.00.00.00СБ			
СТЕЛЛАЖ		СТАЦІЯ	МАССА
СБОРЧНЫЙ ЧЕРТЕЖ		Р	35,98
		МАСШТАБ	1:10
Р.У.К. МАС	Б.И.К.С. О.И.		
Г.А.Ш.И.Ж.	С.А.М.О.В.Е.Р.		
И.К.О.Н.Т.Р.	К.О.Р.Д.С.Т.Е.Л.Е.В.		
Р.У.К. Г.А.Р.	А.С.Т.А.П.О.В.А.		
И.А.Ж.Е.И.	П.Р.О.К.О.П.Е.Н.К.О.		

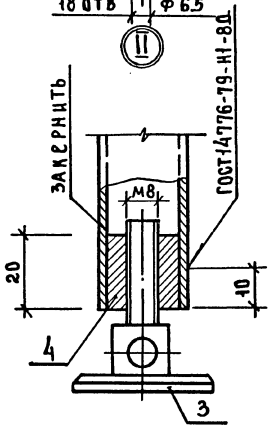
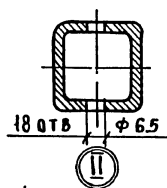
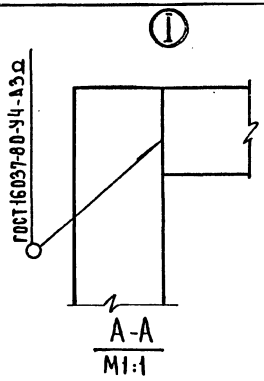
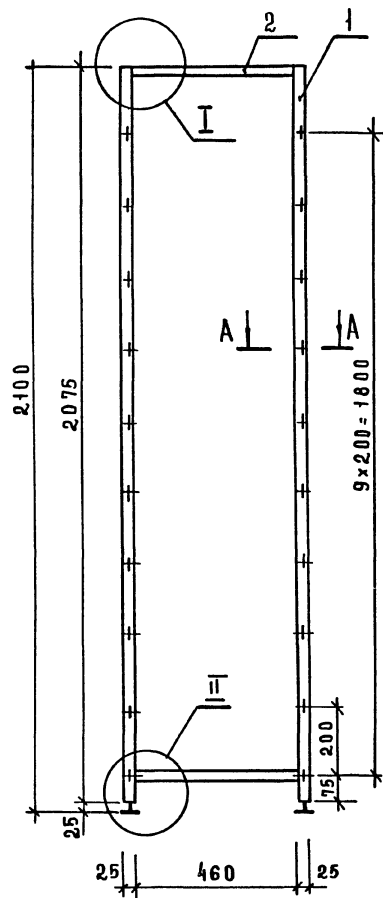

ФОРМАТ	ЗОНА	ПОЗ.	ОБОЗНАЧЕНИЕ	НАИМЕНОВАНИЕ	КОЛ.	ПРИМЕЧАНИЕ
				АСТАЛН		
				СВЯЗЬ		
				ТРУБА 25x25x3 ГОСТ 8639-82 В 10 ГОСТ 1050-74*		
БЧ	1		1.279.9-3-26.00.01.01	φ = 2075	2	8.0 КГ
БЧ	2		1.279.9-3-26.00.01.02	φ = 460	2	2.0 КГ
БЧ	3		1.279.9-3-26.00.01.03	ДЮБРА		
				КРУГ 40 ГОСТ 2590-71* СТ.3 КЛ2 ГОСТ 535-79		
				φ = 60	2	0.06 КГ
БЧ	4		1.279.9-3-26.00.01.04	ГАЙКА		
				КРУГ 19 ГОСТ 2590-71* СТ.3 КЛ2 ГОСТ 535-79		
				φ = 20	2	0.03 КГ

ДЮБРА ПОЗ. 3

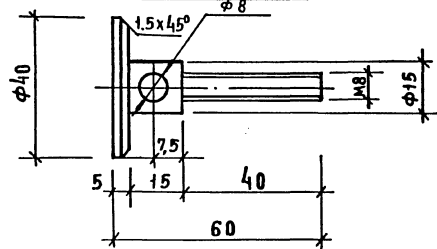

1.279.9-3-26.00.01.00

		СТАЛЬ	МАССА	МАСШТАБ
БОКОВИНА		Р	10.09	1:10
		ЛИСТ	ЛИСТОВ 1	
И. КОТЛЯР		ТОРГОВО-ПРОМЫСЛЕННАЯ КОМПАНИЯ «СТРОИТЕЛЬНИК»		
Р. К. АСТАПОВА		г. МОСКВА		
И. Ж. ПРОКОПОВИЧ		УФРСИТЕЛИИ АБИПЛЕКС		

19146 56

ФОРМАТ А3

И. КОТЛЯР ПОД ПИСЬМАТА ВЗАМ. И. Ж. ПРОКОПОВИЧ

ИНВ.№ ПОДА ПОДПИСЬ И ДАТА ВЗАМ.ИНВ.№

ФОРМАТ	ЗОНА	ПОЗ.	ОБОЗНАЧЕНИЕ	НАИМЕНОВАНИЕ	КОЛ. НА ИСПОЛН. 1.279.9-3-26.01.00.00-						ПРИМЕЧАНИЕ
					-	01	02				
				<u>ДОКУМЕНТАЦИЯ</u>							
И2			1.279.9-3-26.01.00.00 СБ	СБОРОЧНЫЙ ЧЕРТЕЖ	×	×	×				
				<u>СБОРОЧНЫЕ ЕДИНИЦЫ</u>							
И1	1		1.279.9-3-26.01.01.00	КАРКАС	1						
			-01		1						
			-02			1					
И1	2		1.279.9-3-26.01.02.00	ПОЛКА	1						
			-01			1					
			-02				1				
				<u>СТАНДАРТНЫЕ ИЗДЕЛИЯ</u>							
	3			ШУРУП А 3,5x20							
				ГОСТ 1145-80	12	12	12				

1.279.9-3-26.01.00.00

ПОЛКА

И. КОМТ. КОРОСТЕЛЕВ *Кор.*
 РУК. ГР. АСТАПОВА *Аст.*
 И.Н.Ж. ПРОКОПЕНКО *Прок.*

СТАДИЯ ЛИСТ ЛИСТОВ

Р 1

ЦНИИЭП ТОРГОВО-
 ВЫСТАВОЧ-
 ЗАДАВАТЕЛЬСКИЙ
 КОМПЛЕКС
 г. Москва

ФОРМАТ А4

ИНВ.№ ПОДА ПОДПИСЬ И ДАТА ВЗАМ.ИНВ.№

ФОРМАТ	ЗОНА	ПОЗ.	ОБОЗНАЧЕНИЕ	НАИМЕНОВАНИЕ	КОЛ. НА ИСПОЛН. 1.279.9-3-26.01.01.00-						ПРИМЕЧАНИЕ
					-	01	02				
				<u>ДОКУМЕНТАЦИЯ</u>							
И1			1.279.9-3-26.01.01.00 СБ	СБОРОЧНЫЙ ЧЕРТЕЖ	×	×	×				
				<u>ДЕТАЛИ</u>							
				СВЯЗЬ							
				УГОЛКИ Б-25x25x3 ГОСТ 8509-72*							
				Ст 3 кл ГОСТ 535-79							
БЧ	1		1.279.9-3-26.01.01.01	Е = 560	2	2	2				
БЧ	2		1.279.9-3-26.01.01.02-	Е = 1174	2						
			-01	Е = 788		2					
			-02	Е = 402			2				

1.279.9-3-26.01.01.00

КАРКАС

И. КОМТ. КОРОСТЕЛЕВ *Кор.*
 РУК. ГР. АСТАПОВА *Аст.*
 И.Н.Ж. ПРОКОПЕНКО *Прок.*

СТАДИЯ ЛИСТ ЛИСТОВ

Р 1

ЦНИИЭП ТОРГОВО-
 ВЫСТАВОЧ-
 ЗАДАВАТЕЛЬСКИЙ
 КОМПЛЕКС
 г. Москва

ФОРМАТ А4

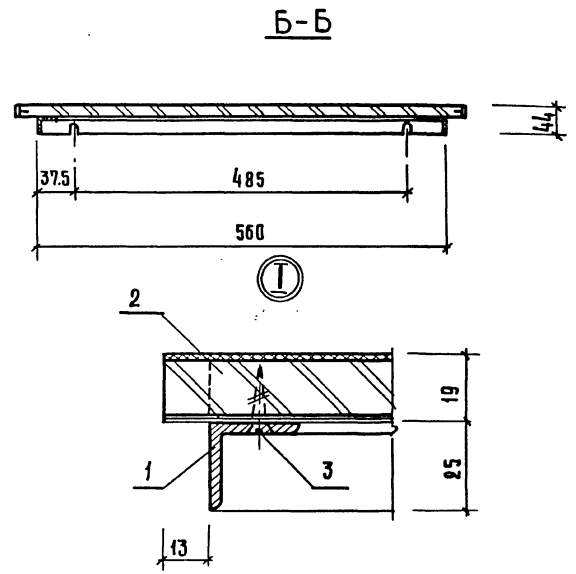
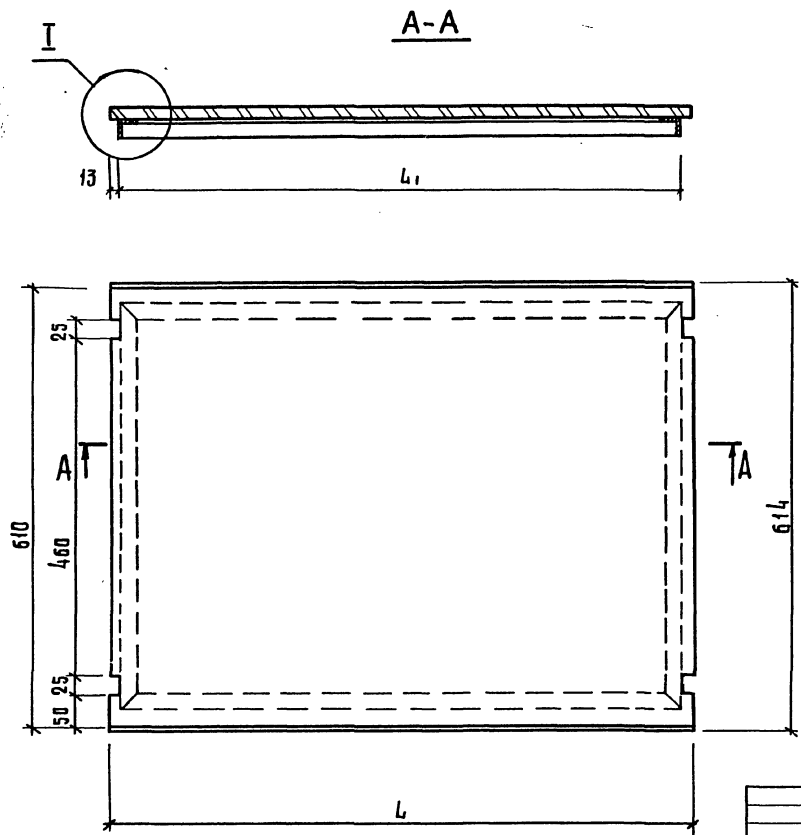

ЛИНЕЙНО-ПОЛОСКО-КАРТА ВЕРХНИЙ

Обозначение	Размеры, мм	
	L	L ₁
1.279.9-3-26.01.00.00	1200	1174
-01	814	788
-02	428	402

1.279.9-3-26. 01. 00. 00 06

Полка
Сборочный чертёж

СТАДЯ МАСШТАБ

Р 1:5

И.КОНТ.	Коростелев	<i>Коростелев</i>
РУК. ГР.	Астапова	<i>Астапова</i>
ИНЖ.	Прокопенко	<i>Прокопенко</i>

АНСТ АИСТОВ 1
ЦНИИЗП
г. Москва
по ргово-
ва ргово-
за ргово-
пч ргово-
кв ргово-

19146 58

Формат А3

ИНВ. № ПОДА | ПОДПИСЬ И ДАТА | ВЗАМ. ИНВ. №

ФОРМАТ	ЗОНА	ПОЗ.	Обозначение	Наименование	КОЛ. НА ИСПОЛН. 1.279.9-3-26.01.02.00-			ПРИМЕЧАНИЕ
					-	01	02	
				<u>Документация</u>				
И			1.279.9-3-26.01.02.00.06	Сборочный чертёж	×	×	×	
				<u>Детали</u>				
				Щит				
				Плита древесностружечная				
				ГОСТ 10632-77				
Л	1		1.279.9-3-26.01.02.01	560 x 1200	1			
			- 01	560 x 814		1		
			- 02	560 x 428			1	

1.279.9-3-26.01.02.00

К. КОНТР. Коростелев Р. К. ГР. Астафова И. И. И. Ирокопенко	ПОЛКА	СТАДИЯ АИСТ АИСТОВ Р 1 2
		ЦНИИЭП г. Москва

ФОРМАТ А4

ИНВ. № ПОДА | ПОДПИСЬ И ДАТА | ВЗАМ. ИНВ. №

ФОРМАТ	ЗОНА	ПОЗ.	Обозначение	Наименование	КОЛ. НА ИСПОЛН. 1.279.9-3-26.01.02.00-			ПРИМЕЧАНИЕ
					-	01	02	
				<u>Прочие изделия</u>				
		2		Профиль				КАТАЛОГ ВИАС
				ℓ = 1200	2			
				ℓ = 814		2		
				ℓ = 428			2	
				<u>Материалы</u>				
		3		Пластик бумажнослоистый				м ²
				ГОСТ 9590-76	0.8	0.5	0.3	
		4		Шпон строганый				м ²
				ГОСТ 2977-82	1.6	1.0	0.6	

1.279.9-3-26.01.02.00

	АИСТ 2
--	-----------

65 91161

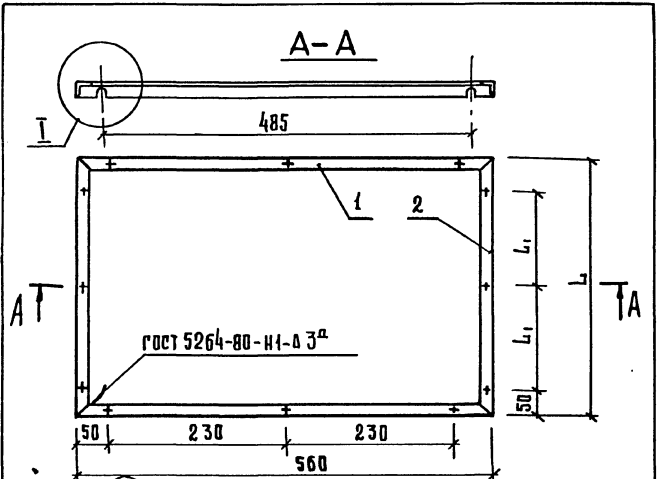

Покрытие: ц. 9. м.

Обозначение	Размеры, мм		Масса, кг.
	Л	С	
1.279.9-3-26.01.01.00	1174	537	3.82
-01	788	344	2.98
-02	402	151	2.00

1.279.9-3-26.01.01.00 СБ

Каркас
Сборочный чертеж

р	Масса		Масштаб
	см.	таб.	
	4:5		

ЛИСТ 1
ЦИНИЗП
г. Москва

Формат А4

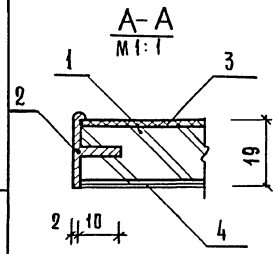
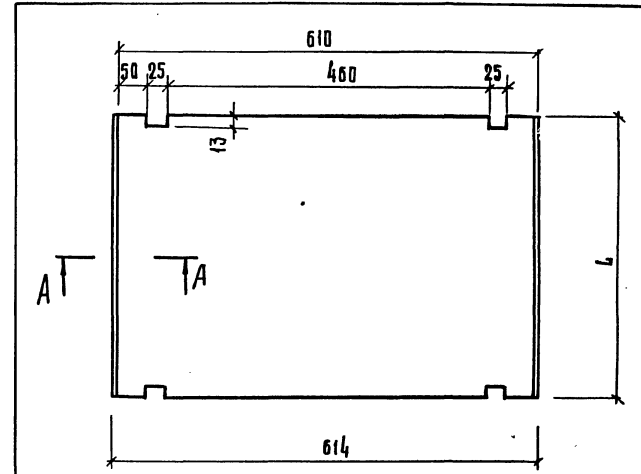

Обозначение	Размер
1.279.9-3-26.01.02.00	1200
-01	814
-02	428

1.279.9-3-26.01.02.00 СБ

Подка
Сборочный чертеж

р	Масса		Масштаб
	см.	таб.	
	4:5		

ЛИСТ 1
ЦИНИЗП
г. Москва

Формат А4

19146 60

ИВБ №1024А. ПОДАКБ ЖАРМА. ИБСАЖ.ИВБ.№

ИВБ №1024А. ПОДАКБ ЖАРМА. ИБСАЖ.ИВБ.№

Н.КОНТ. Коростеев
ДУК.ГР. Астапова
ИИЖ. Прокопенко

Н.КОНТ. Коростеев
ДУК.ГР. Астапова
ИИЖ. Прокопенко

ФОРМАТ	КОЛ-ВО	ПОЗ.	Обозначение	Наименование	Кол.	Примечание
				<u>Документация</u>		
И2			1.279.9-3-27.01.00.00 СБ	Сборочный чертеж		
				<u>Сборочные единицы</u>		
И1	1		1.279.9-3-27.01.03.00	Щит боковой	2	
И1	2		1.279.9-3-27.01.04.00	Щит нижний	1	
И1	3		1.279.9-3-27.01.05.00	Щит верхний	1	
И1	4		1.279.9-3-27.01.01.00	Ящик	3	
И1	5		1.279.9-3-26.01.01.00-02	Каркас	1	
				<u>Детали</u>		
Б4	6		1.279.9-3-27.01.00.01	Стенка задняя Фанера клееная Гост 3916-69 460x400x4	1	
				<u>Стандартные изделия</u>		
	7			Шуруп А 3,5x20 Гост 1145-80	24	

1.279.9-3-27.01.00.00

Тумба

СТАДИЯ Лист Листов
р
ЦНИИЭП
г. Москва

поргово-бытовых зданий и предприятий коммунального хозяйства

ФОРМАТ А4

И.КОНТР. Коростелев
РУК.ГР. Астапова
ИИИ. Подкопченко

ИНВ. № ПОДАД. ПОДЛИСЕК И ДАТА. ВЗАМ. ИНВ. №

ФОРМАТ	КОЛ-ВО	ПОЗ.	Обозначение	Наименование	Кол.	Примечание
				<u>Документация</u>		
И2			1.279.9-3-28.01.00.00 СБ	Сборочный чертеж		
				<u>Сборочные единицы</u>		
И1	1		1.279.9-3-27.01.03.00	Щит боковой	2	
И1	2		1.279.9-3-28.01.01.00	Щит средний	1	
И1	3		1.279.9-3-28.01.02.00	Щит верхний	1	
И1	4		1.279.9-3-28.01.03.00	Щит нижний	1	
И1	5		1.279.9-3-27.01.01.00	Ящик	6	
И1	6		1.279.9-3-26.01.01.00-01	Каркас	1	
				<u>Детали</u>		
Б4	7		1.279.9-3-28.01.00.01	Стенка задняя Фанера клееная Гост 3916-69 460x780x4	1	
				<u>Стандартные изделия</u>		
	8			Шурупы А 3,5x20 Гост 1145-80	24	

1.279.9-3-28.01.00.00

Тумба

СТАДИЯ Лист Листов
р
ЦНИИЭП
г. Москва

поргово-бытовых зданий и предприятий коммунального хозяйства

ФОРМАТ А4

И.КОНТР. Коростелев
РУК.ГР. Астапова
ИИИ. Прокоренко

ИНВ. № ПОДАД. ПОДЛИСЕК И ДАТА. ВЗАМ. ИНВ. №

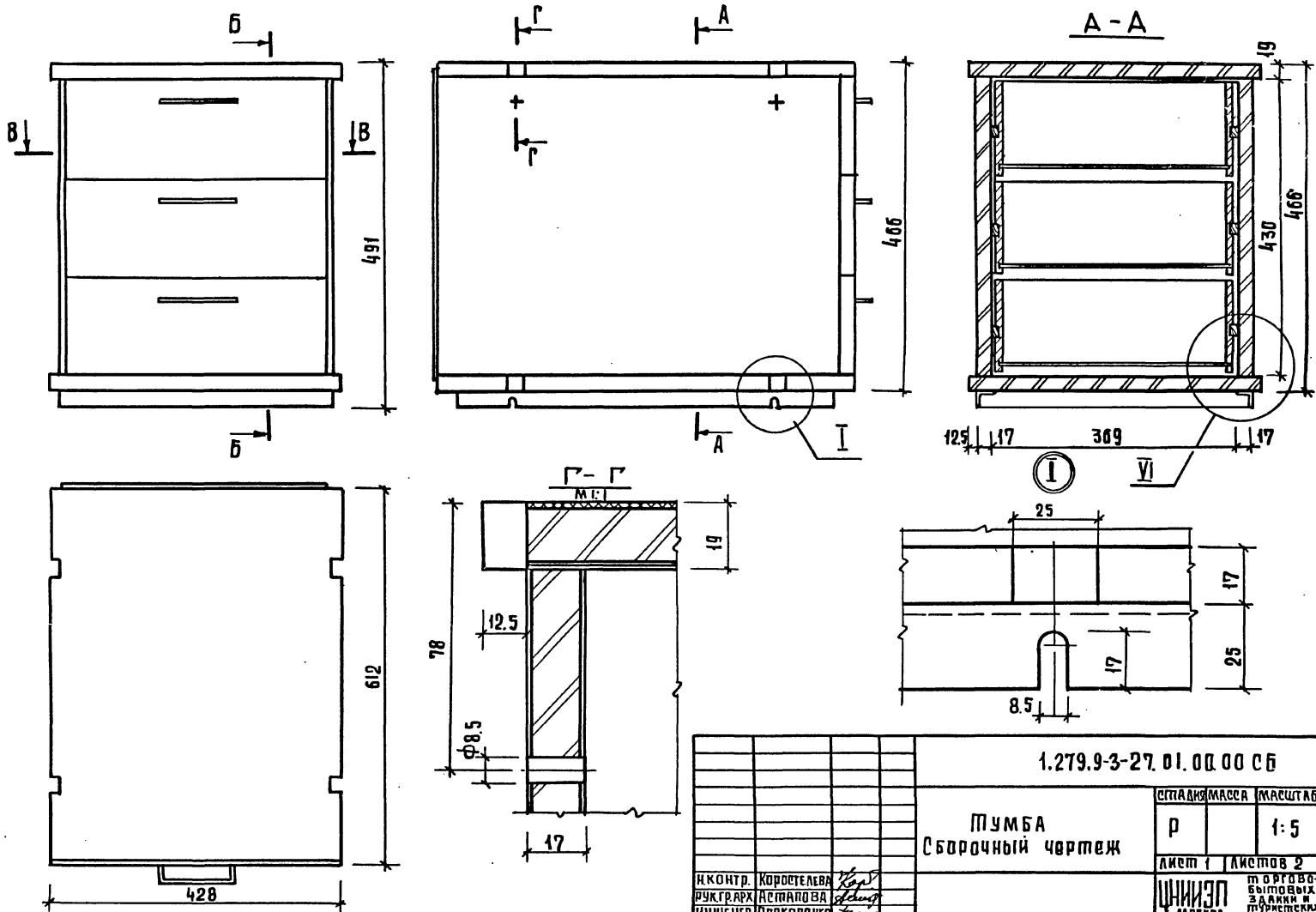

ИЗВ. ЧУДАЛ. ПОДАРОК И ДАМА ВЗАМ. ЧИВ. №

1.279.9-3-27.01.00.00 СБ				
ТУМБА Сборочный чертеж		СПИДАН	МАССА	МАСШТАБ
		Р		1:5
И КОНТР. КОРОСТЕЛОВА РУК ТРАРХ ИСТАЛОВА ИНЖЕНЕР ПРОКОПЕНКО		Лист 1	Листов 2	
		ЦНИИЭП Т. МОСКВА		

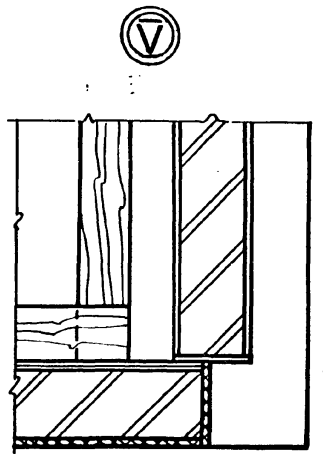
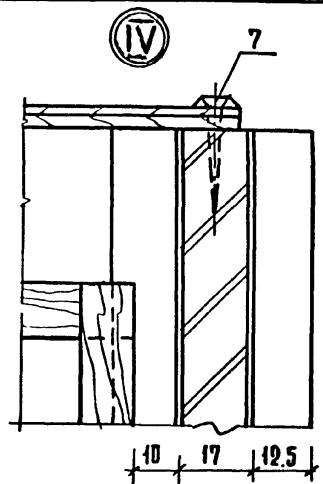
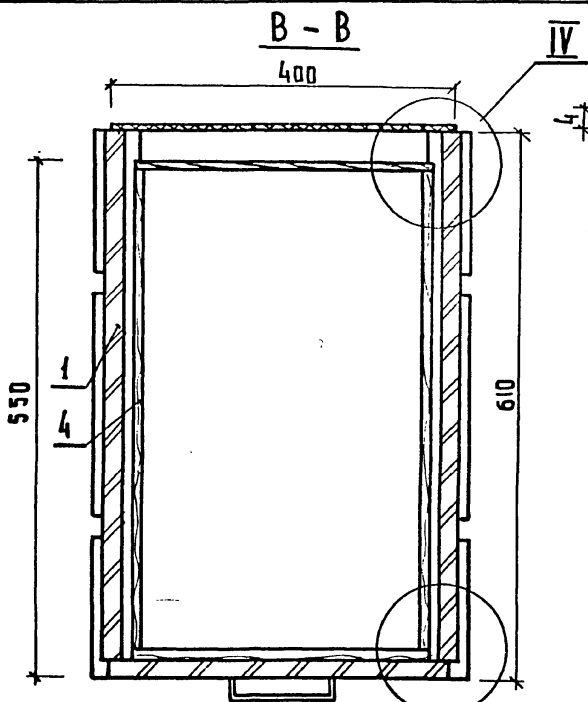
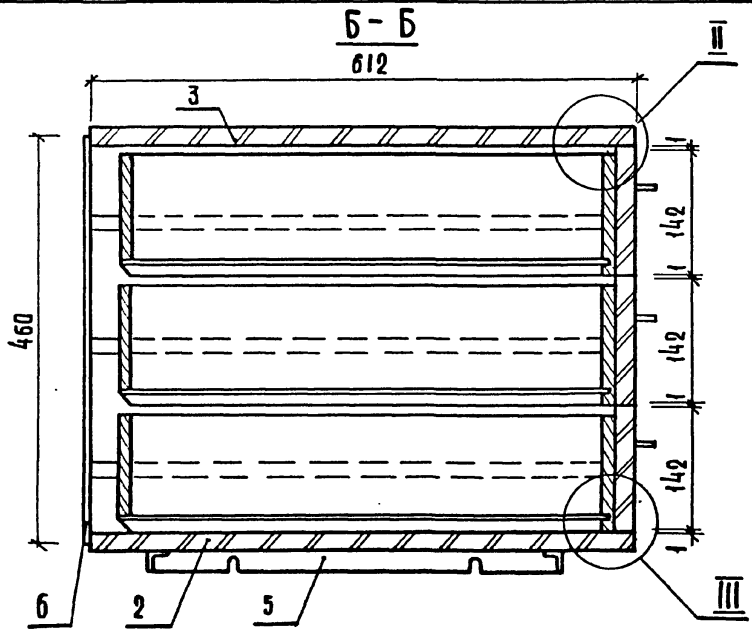

II

III

VI

V

КВ. № ПОДАРОЧНИКО ИАТА ВЗРА. ИВБ. АР

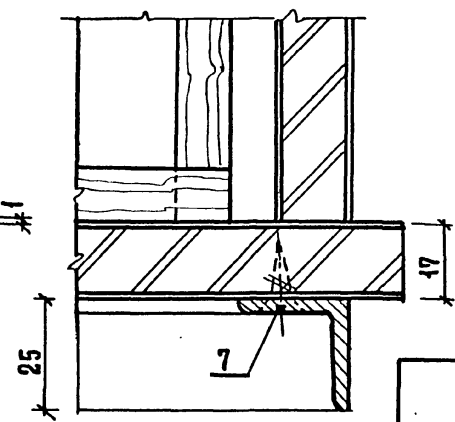
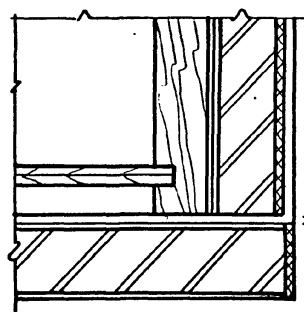
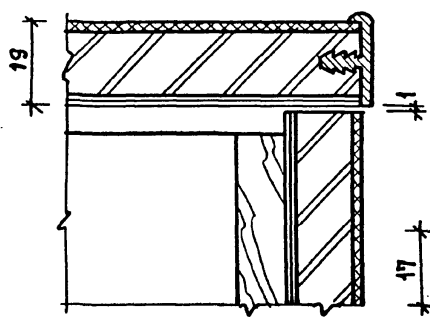

1. 2 7 9. 9-3-27. 01.00.0006

ЛМСТ
2

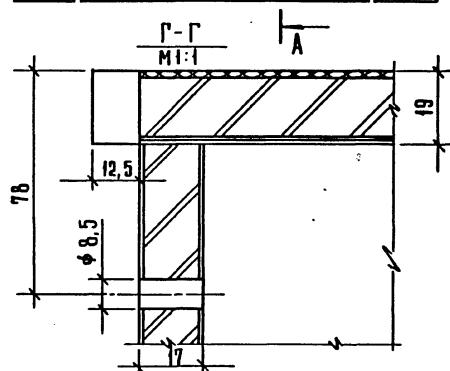
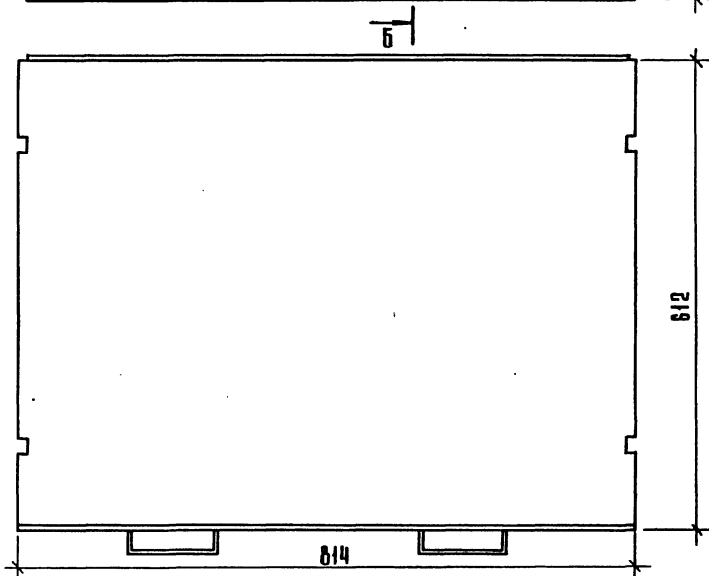
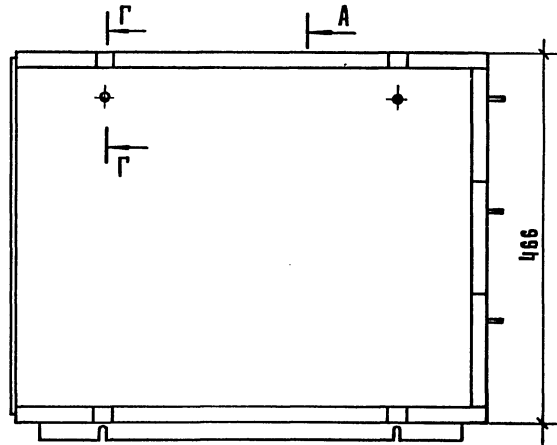
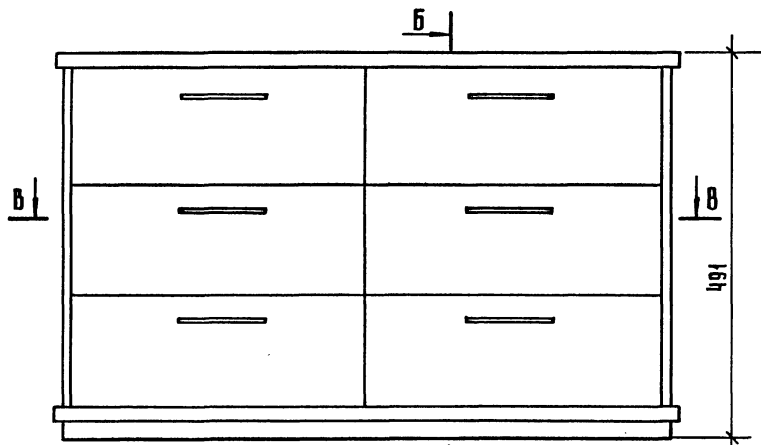

УТВ. № ПОДАП ПОДАПИСЬ И ДАТА ВЗЯМ. ШИР. №

1. 2 7 9. 9-3-28.01.00.00 СБ				
ТУМБА СБОРОЧНЫЙ ЧЕРТЕЖ		СТАДИЯ	МАССА	МАСШТАБ
		Р		1:5
И. КОИТЯ РИС. ГР. ИНЖЕНЕР		Лист 1		Листов 3
		ЦНИИЭП г. Москва		ГОРГОРО- СТРОИТЕЛЬ- СКОЕ УПРАВ- ЛЕНИЕ И ТУРПОРТ- КОМПЛЕКС
КОРДЕГЕЛЕВ	АСТАПОВА	ПРОКОПЕНКО		

19146 64

Формат А3

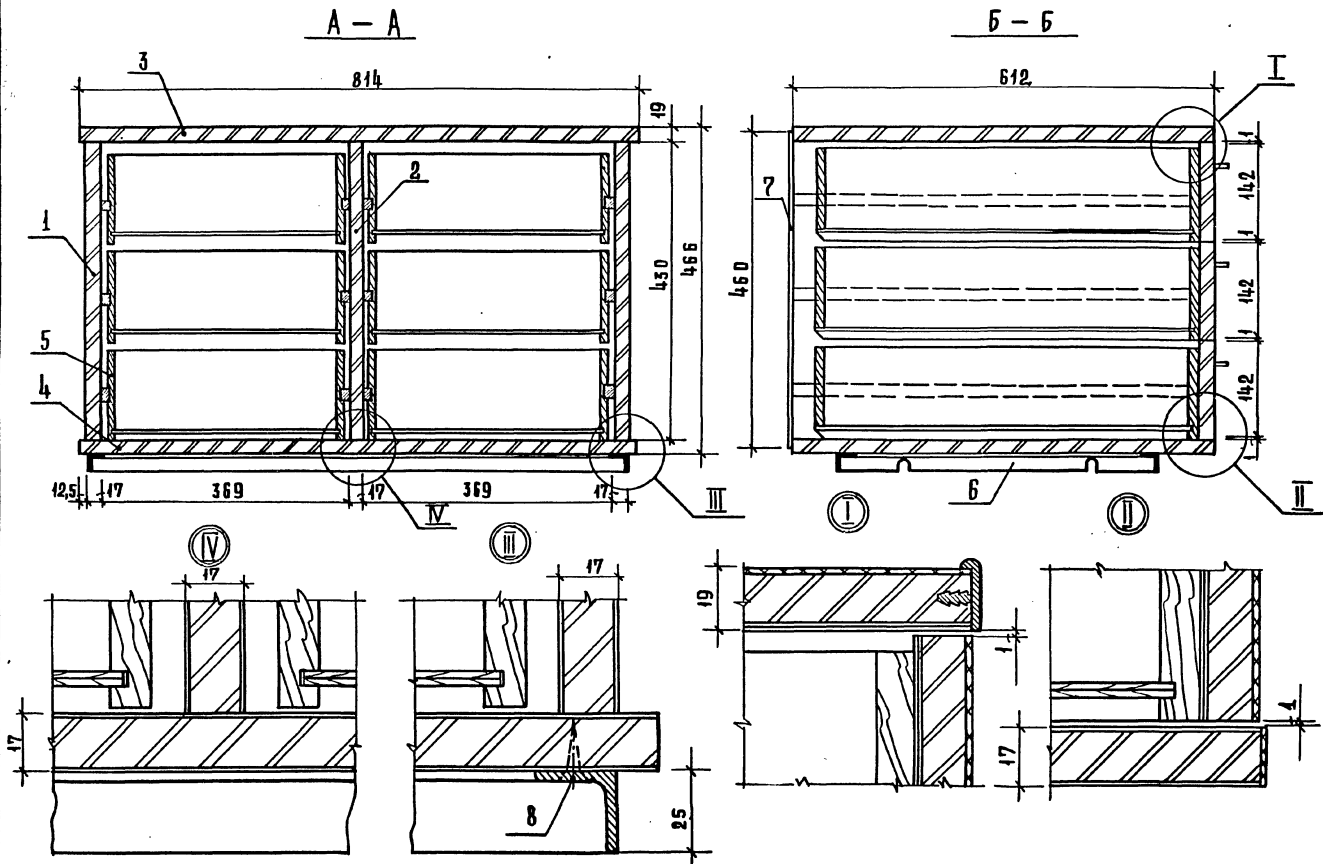

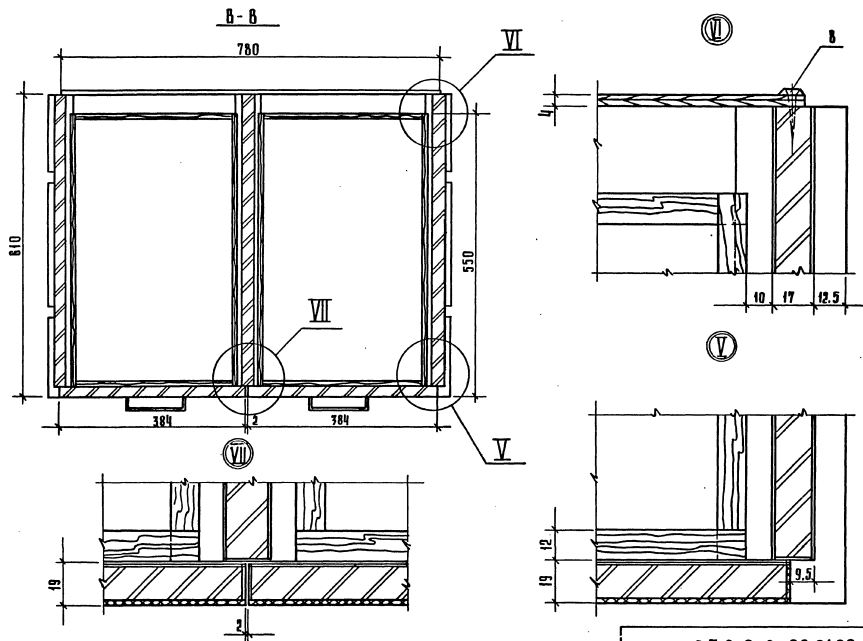

ИНВ. № ПОДАК. ПОДАКОВ И ДАТА ВЗАИМ. №

ФОРМАТ	ЗНАК	ПОЗ.	Обозначение	Наименование	Код	Примечание
				Документация		
	12		1.279.9-3-00.00.00.00Т0	Техническое описание		
	11		1.279.9-3-27.01.01.00 Б6	Сборочный чертеж		
				Сборочные единицы		
	И	1	1.279.9-3-27.01.02.00	Щит	1	
				Детали		
				Стенка		
				Материал хвойных пород ГОСТ 8486-60		
БЧ	2		1.279.9-3-27.01.01.01	550 × 140 × 12	2	
БЧ	3		1.279.9-3-27.01.01.02	350 × 126 × 12	1	
БЧ	4		1.279.9-3-27.01.01.03	350 × 140 × 12	1	
БЧ	5		1.279.9-3-27.01.01.04	Дно		
				Фанера клееная		
				ГОСТ 3916-69		
				544 × 342 × 4	1	
				Стандартные изделия		
		6		Шуруп А 3,5 × 20		
				ГОСТ 1145-80	9	
				Прочие изделия		
		7		Ручка 1.1.А	1	

1.279.9-3-27.01.01.00

Ящик

СТАДИЯ/ЛИСТ ЛИСТОВ
Д 1

ИНИЭП
г. Москва

ПОРТРЕТО-ФАКТОРИИ ЗАКАЖИ И ПУСКИ ЕДИН. КОМПЛЕКСОВ

Формат А4

ИНВ. № ПОДАК. ПОДАКОВ И ДАТА ВЗАИМ. №

ФОРМАТ	ЗНАК	ПОЗ.	Обозначение	Наименование	Код на исполн.	Примечание
				Документация		
	И		1.279.9-3-30.00.01.00 Б6	Сборочный чертеж	01	
				Детали		
				Щит		
				Плита древесностружечная		
				ГОСТ 10652-77		
БЧ	1		1.279.9-3-30.00.01-01	428 × 384 × 16	1	
				428 × 577 × 16	1	
				Прочие изделия		
		2		Ручка 1.1.А	1	
				Материалы		
		3		Щит встраганный		
				ГОСТ 2977-82	0.3 0.6	И2
		4		Пластик бумажноволоконный		
				ГОСТ 9590-76	0.2 0.3	И2

1.279.9-3-30.00.01.00

Дверь

СТАДИЯ/ЛИСТ ЛИСТОВ
Д 1

ИНИЭП
г. Москва

ПОРТРЕТО-ФАКТОРИИ ЗАКАЖИ И ПУСКИ ЕДИН. КОМПЛЕКСОВ

Формат А4

66

19146 67

Изм. № подл. | Подпись и дата | Взам. изв. №

ФОРМАТ	ЗОНА	ПОЗ.	ОБОЗНАЧЕНИЕ	НАИМЕНОВАНИЕ	КОЛ. НА ЦЕПОУМ. 1.279.9-3-28.01.02.00 -										ПРИМЕЧ.	
					—	01										
				<u>ДОКУМЕНТАЦИЯ</u>												
И			1.279.9-3-28.01.02.00 СБ	СБОРОЧНЫЙ ЧЕРТЕЖ	×	×										
				<u>ДЕТАЛИ</u>												
				Щит												
				ПЛИТА ДРЕВЕСНОСТРУЖЕЧНАЯ												
				ГОСТ 10832-77												
Б4	1		1.279.9-3-28.01.02.01	814 × 610 × 16	1											
			-01	1200 × 610 × 16	1											
				<u>МАТЕРИАЛЫ</u>												
		2		Шпон строганный												
				ГОСТ 2977-82	0,5	1,4										М²
		3		Пластик бумажносапшотый												
				ГОСТ 9590-76	0,1	0,7										М²

1.279.9-3-28.01.02.00

	СТАДИЯ Лист Листов
	Р 1
И. КОНТР. КОРОСТЕЛЕВ РУК. ГР. АСТАПОВА ИНЖЕНЕР ПРОКОПЕНКО	Щит нижний ЦНИИЭП г. Москва <small>ОРГАН - БЫТОВЫХ УДАЛЕНИИ ГОРЮЩИХ КОМПЛЕКСОВ</small>

ФОРМАТ А4

Изм. № подл. | Подпись и дата | Взам. изв. №

ФОРМАТ	ЗОНА	ПОЗ.	ОБОЗНАЧЕНИЕ	НАИМЕНОВАНИЕ	КОЛ. НА ЦЕПОУМ. 1.279.9-3-28.01.03.00 -										ПРИМЕЧ.	
					—	01										
				<u>ДОКУМЕНТАЦИЯ</u>												
И			1.279.9-3-28.01.03.00 СБ	СБОРОЧНЫЙ ЧЕРТЕЖ	×	×										
				<u>ДЕТАЛИ</u>												
				ПЛИТА ДРЕВЕСНОСТРУЖЕЧНАЯ												
				ГОСТ 10832-77												
Б4	1		1.279.9-3-28.01.03.01	814 × 610 × 16	1											
			-01	1200 × 610 × 16	1											
				<u>ПРОЧИЕ ИЗДЕЛИЯ</u>												
		2	ПС.825-780	Профиль 2-814	1											КАТАЛОГ ВУЛЕС
				2=1200	1											ТО ЖЕ
				<u>МАТЕРИАЛЫ</u>												
				Шпон строганный												
				ГОСТ 2977-82	1,0	1,7										М²
				Пластик бумажносапшотый												
				ГОСТ 9590-76	0,5	1,2										М²

1.279.9-3-28.01.03.00

	СТАДИЯ Лист Листов
	Р 1
И. КОНТР. КОРОСТЕЛЕВ РУК. ГР. АСТАПОВА ИНЖЕНЕР ПРОКОПЕНКО	Щит верхний ЦНИИЭП г. Москва <small>ОРГАН - БЫТОВЫХ УДАЛЕНИИ ГОРЮЩИХ КОМПЛЕКСОВ</small>

ФОРМАТ А4

69 9h161

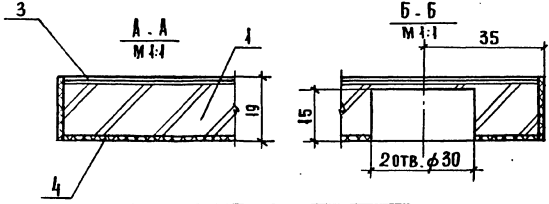
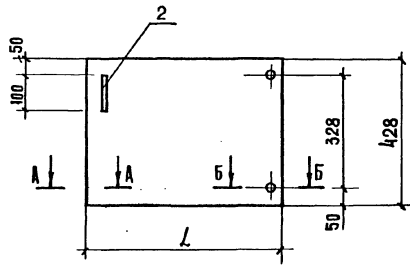

ОБОЗНАЧЕНИЕ	РАЗМЕР ММ	
	L	
1.279.9-3-30.00.01.00	384	
-01	577	

1.279.9-3-30.00.01.00 СБ

ДВЕРКА
СБОРОЧНЫЙ ЧЕРТЕЖ

СТАДНЯ МАССА МАСШТАБ

р		
---	--	--

Л ИСТ Л ИСТОВ I
ЦНИИЭП
ТОРГОВО-БЫТОВЫЙ
ЗДАНИЙ И
ТУРИСТСКИЙ
КОМПЛЕКС
г. МОСКВА

Формат А4

Н. КОНТР. Коростеев
РУК. ГРАФ. Астапова
ИНЖЕНЕР. Прокопенко

ИМЬ И ПОДЛ. ПОДПИСЬ И ДАТА ВЗАИМ. ИЛИ

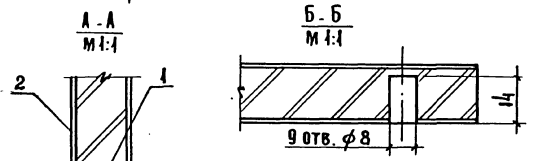
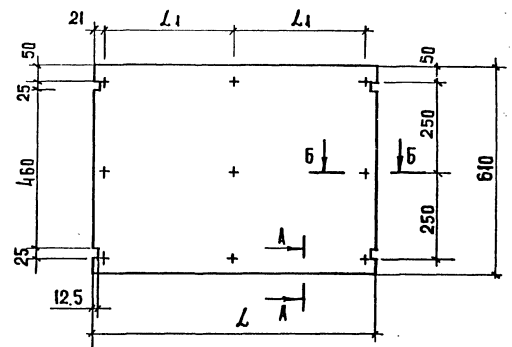

ОБОЗНАЧЕНИЕ	РАЗМЕР. ММ	
	L	L ₁
1.279.9-3-28.01.02.00	814	386
-01	1200	578

1.279.9-3-28.01.02.00 СБ

ЩИТ НИЖНИЙ
СБОРОЧНЫЙ ЧЕРТЕЖ

СТАДНЯ МАССА МАСШТАБ

р		1:10
---	--	------

Л ИСТ Л ИСТОВ I
ЦНИИЭП
ТОРГОВО-БЫТОВЫЙ
ЗДАНИЙ И
ТУРИСТСКИЙ
КОМПЛЕКС
г. МОСКВА

19146 70 Формат А4

Н. КОНТР. Коростеев
РУК. ГРАФ. Астапова
ИНЖЕНЕР. Прокопенко

ИМЬ И ПОДЛ. ПОДПИСЬ И ДАТА ВЗАИМ. ИЛИ

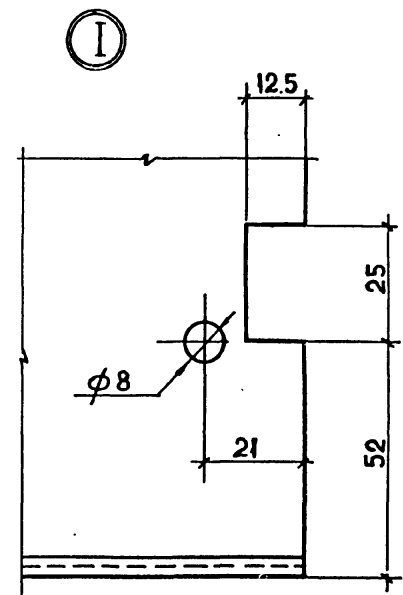
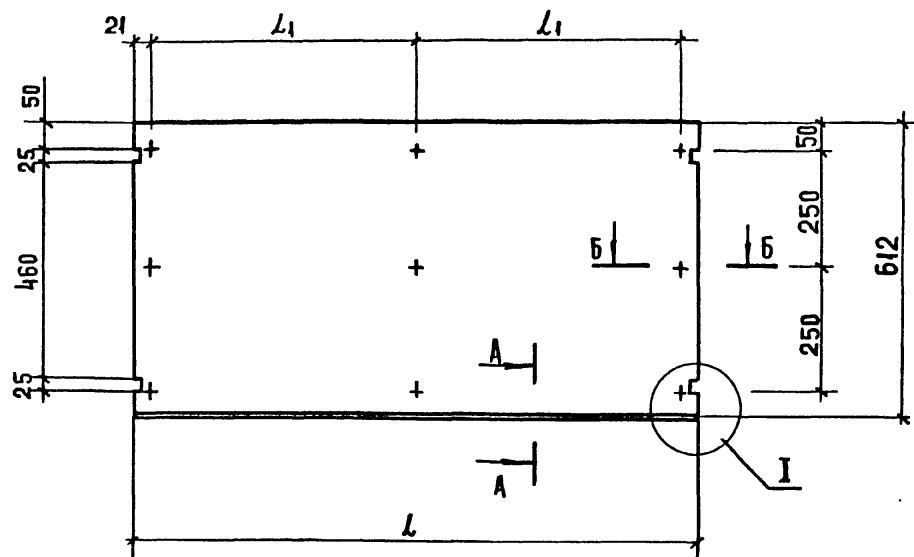

A - A
M 1:1

Б - Б
M 1:1

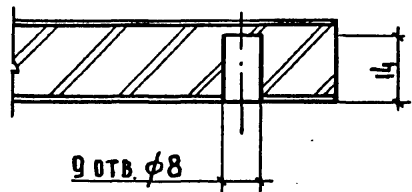
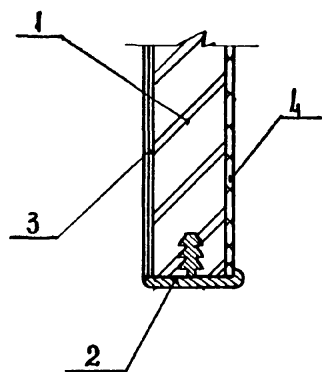

ОБОЗНАЧЕНИЕ	РАЗМЕР, ММ	
	L	L ₁
1.279.9-3-28.01.03.00		
-01		

И.В. № ПОДА ПОДПИСЬ И ДАТА ВЗАМ. ИИВ. Н

1.279.9-3-28.01.03.00 СБ		
ЩИТ ВЕРХНИЙ СБОРОЧНЫЙ ЧЕРТЕЖ		СТАДИЯ/МАССА/МАСШТАБ р / / 1:10
И.КОНТР. РУК.ГРАФ. ИНЖЕНЕР	КОРОСТЕВ АСТАПОВА ПРОКОПЕНКО	Лист А Листов 1 ТОРГОВО- БЫТОВЫХ ЗДАНИЙ И СТРОИТЕЛЬ- СКОМ КОМПЛЕКСЕ Г.МОСКВА

ФОРМАТ	ЗОНА	ПОЗ.	Обозначение	Наименование	Кол.	Примечание
				<u>Документация</u>		
И			1.279.9-3-27.01.03.00СБ	Сборочный чертеж		
				<u>Детали</u>		
БЧ	1		1.279.9-3-27.01.03.01	Щит Плита древесностружечная гост 10632-77		
				430x593x16	1	
БЧ	2		1.279.9-3-27.01.03.02	Брусок Пиломатериал хвойных порода гост 8486-66		
				593x15x15	3	
БЧ	3		1.279.9-3-27.01.03.03	Шпон Пиломатериал лиственных порода гост 2695-71*		
				φ 8x30	6	
				<u>Стандартные изделия</u>		
				Шуруп А 3,5x30 гост 1145-80		
				Материалы	9	
				Шпок ероганый гост 2977-87	0,5	м ²
			1.279.9-3-27.01.03.00			
И.КОНТР.	КОРОСТЕЛЕВ	Кор	Щит боковой		Стандарт	Листов
Р.К.ГР.	АСТАПОВА	Аст			Р	1
И.И.И.	ПРОКОПЕНКО	Прок			ЦНИИЗП	Мульти-выставочный зал НИИ туристского комплекса
					г. Москва	

Формат А4

ФОРМАТ	ЗОНА	ПОЗ.	Обозначение	Наименование	Кол.	Примечание
				<u>Документация</u>		
И			1.279.9-3-28.01.01.00СБ	Сборочный чертеж		
				<u>Детали</u>		
БЧ	1		1.279.9-3-27.01.03.01	Щит Плита древесностружечная гост 10632-77		
				430x593x16	1	
БЧ	2		1.279.9-3-27.01.03.02	Брусок Пиломатериал хвойных порода гост 8486-66		
БЧ	3		1.279.9-3-27.01.03.03	Шпон Пиломатериал хвойных порода гост 2695-71*		
				φ 8x30	6	
				<u>Стандартные изделия</u>		
				Шуруп А 3,5x30 гост 1145-80		
				Материалы		
				Шпок ероганый гост 2977-87	0,5	м ²
			1.279.9-3-28.01.01.00			
И.КОНТР.	КОРОСТЕЛЕВ	Кор	Щит средний		Стандарт	Листов
Р.К.ГР.	АСТАПОВА	Аст			Р	1
И.И.И.	ПРОКОПЕНКО	Прок			ЦНИИЗП	Мульти-выставочный зал НИИ туристского комплекса
					г. Москва	

19146 72

Формат А4

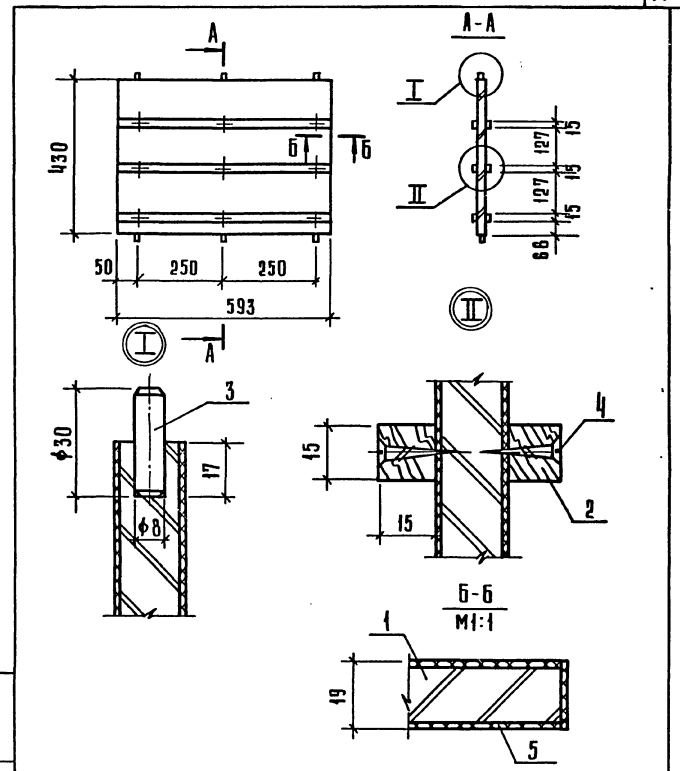
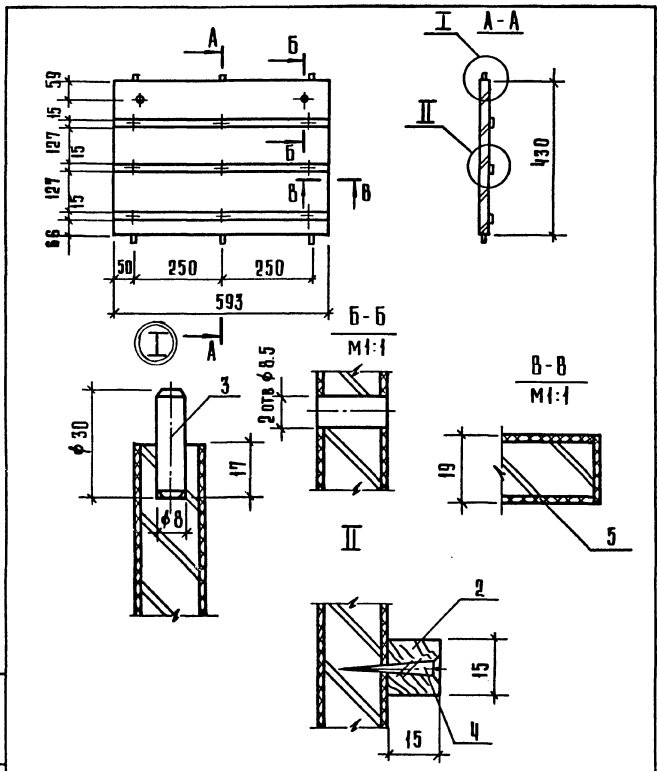

ШЕД. Ч. ПОДЛ. ПОДАТЬСЯ В ДАТА ВЗАМ. ШИВ. Ч. 1

И. КОНТР.	КОРСТЕВ	<i>[Signature]</i>
РУК. ГР.	АСТАПОВА	<i>[Signature]</i>
ИНЖЕНЕР	ПРОКОПЕНКО	<i>[Signature]</i>

1.279.9-3-27.01.03.00 СБ

Щит боковой
Сборочный чертёж

СТАЛЬ	МАССА	МАСШТАБ
Р		1:10
Лист	Листов	1
ЦНИИЭП	Торгово-выставочный завод и институт комплексной	
г. Москва		

Формат А4

ШЕД. Ч. ПОДЛ. ПОДАТЬСЯ В ДАТА ВЗАМ. ШИВ. Ч. 1

И. КОНТР.	КОРСТЕВ	<i>[Signature]</i>
РУК. ГР.	АСТАПОВА	<i>[Signature]</i>
ИНЖЕНЕР	ПРОКОПЕНКО	<i>[Signature]</i>

1.279.9-3-28.01.01.00 СБ

Щит средний
Сборочный чертёж

СТАЛЬ	МАССА	МАСШТАБ
Р		1:10
Лист	Листов	1
ЦНИИЭП	Торгово-выставочный завод и институт комплексной	
г. Москва		

Формат А4

19146 73

ФОРМАТ	ЗОНА	ПОЗ.	ОБОЗНАЧЕНИЕ	НАИМЕНОВАНИЕ	КОЛ.	ПРИМЕЧАНИЕ
				<u>Документация</u>		
И			1.279.9-3-27.01.04.00СБ	СБОРОЧНЫЙ ЧЕРТЕЖ		
				<u>ДЕТАЛИ</u>		
Б4	1		1.279.9-3-27.01.04.01	Щит		
				ПЛИТА ДРЕВЕСНОСТРУЖЕЧНАЯ		
				ГОСТ 10632-77		
				610 × 428 × 16	1	
				<u>МАТЕРИАЛЫ</u>		
	2			Шпон строганный		
				ГОСТ 2977-82	0,5 м ²	
	3			Пластик бумажнослоистый		
				ГОСТ 9590-76	0,1 м ²	

1.279.9-3-27.01.04.00

Щит нижний

Лист 1

Лист 1

ИЗГОТОВ-
ЛЕНА И
МОНТАЖ
И
УСТАНОВКА
КОМПЛЕКТА

ЦНИИЭП
г. Москва

Формат А4

И. КОМП. Коростелев *Кор.*
Рук. гр. Астапова *Аст.*
Инженер. Прокопенко *Про.*

ФОРМАТ	ЗОНА	ПОЗ.	ОБОЗНАЧЕНИЕ	НАИМЕНОВАНИЕ	КОЛ.	ПРИМЕЧАНИЕ
				<u>Документация</u>		
И			1.279.9-3-27.01.05.00СБ	СБОРОЧНЫЙ ЧЕРТЕЖ		
				<u>ДЕТАЛИ</u>		
Б4	1		1.279.9-3-27.01.04.01	Щит		
				ПЛИТА ДРЕВЕСНОСТРУЖЕЧНАЯ		
				ГОСТ 10632-77		
				610 × 428 × 16	1	
				<u>ПРОЧИЕ ИЗДЕЛИЯ</u>		
	2			Профиль псб-428	1	
				<u>МАТЕРИАЛЫ</u>		
	3			Шпон строганный		
				ГОСТ 2977-82	0,5 м ²	
	4			Пластик бумажнослоистый		
				ГОСТ 9590-76	0,3 м ²	

1.279.9-3-27.01.05.00

Щит верхний

Лист 1

Лист 1

ИЗГОТОВ-
ЛЕНА И
МОНТАЖ
И
УСТАНОВКА
КОМПЛЕКТА

ЦНИИЭП
г. Москва

Формат А4

И. КОМП. Коростелев *Кор.*
Рук. гр. Астапова *Аст.*
Инженер. Прокопенко *Про.*

19146 74

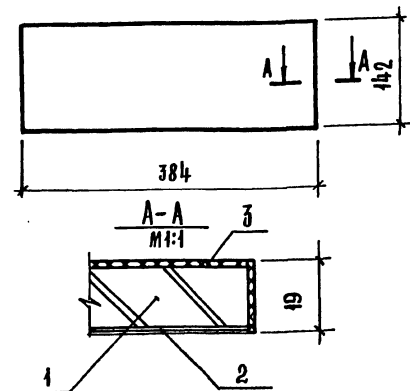

ФОРМАТ	ЗОНА	ПОЗ.	ОБОЗНАЧЕНИЕ	НАИМЕНОВАНИЕ	КОЛ.	ПРИМЕЧАНИЕ
				<u>МАТЕРИАЛЫ</u>		
		1		ПЛИТА ДРЕВЕСНОСТРУЖЕЧНАЯ		
				ГОСТ 10632-77	0,04	м ²
		2		Ш ПОИ СТРОГАНЫЙ		
				ГОСТ 2977-82	0,08	м ²
		3		ПЛАСТИК БУМАЖНОСЛИСТЫЙ		
				ГОСТ 9590-76	0,05	м ²

1.279.9-3-27.01.02.00

Щ и т

СТАДИЯ | МАССА | МАСШТАБ

Р

1:5

Лист | Листов 1

И.КОНТР. КОРОСТЕЛЕВ
 Р.К.Р.Р. АСТАЛОВА
 И.НЖ. ПРОКОПЕНКО

ЦНИИЭП
 ГОРОВО-
 ВЫТОВСКОЕ
 ЗАДАНИЕ И
 ТЕХНИЧЕСКОЕ
 КОМПЛЕКСНОЕ

ФОРМАТ А4

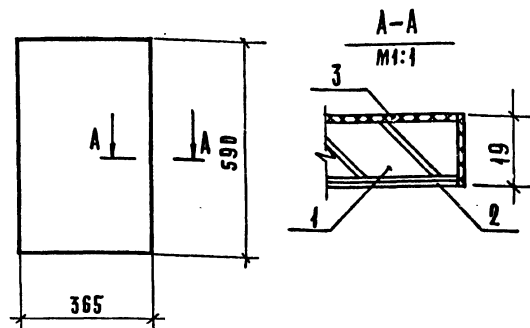

ФОРМАТ	ЗОНА	ПОЗ.	ОБОЗНАЧЕНИЕ	НАИМЕНОВАНИЕ	КОЛ.	ПРИМЕЧАНИЕ
				<u>МАТЕРИАЛЫ</u>		
		1		ПЛИТА ДРЕВЕСНОСТРУЖЕЧНАЯ		
				ГОСТ 10632-77	0,24	м ²
		2		Ш ПОИ СТРОГАНЫЙ		
				ГОСТ 2977-82	0,5	м ²
		3		ПЛАСТИК БУМАЖНОСЛИСТЫЙ		
				ГОСТ 9590-76	0,3	м ²

1.279.9-3-30.01.02.00

Полка

СТАДИЯ | МАССА | МАСШТАБ

Р

1:10

Лист | Листов 1

И.КОНТР. КОРОСТЕЛЕВ
 Р.К.Р.Р. АСТАЛОВА
 И.НЖ. ПРОКОПЕНКО

ЦНИИЭП
 ГОРОВО-
 ВЫТОВСКОЕ
 ЗАДАНИЕ И
 ТЕХНИЧЕСКОЕ
 КОМПЛЕКСНОЕ

19146 76 ФОРМАТ А4

ФОРМАТ	ЗОНА	ПОЗ.	ОБЪЕДИНЕНИЕ	НАИМЕНОВАНИЕ	КОЛ.	ПРИМЕЧАНИЕ
				<u>Документация</u>		
И2			1.279.9-3-28.00.00.00 СБ	СБОРОЧНЫЙ ЧЕРТЕЖ		
				<u>СБОРОЧНЫЕ ЕДИНИЦЫ</u>		
И	1		1.279.9-3-26.00.01.00	БОКОВИНА	2	
И	2		1.279.9-3-28.01.00.00	ТУМБА	1	
И	3		1.279.9-3-26.01.00.00-01	ПОЛКА	3	
				<u>СТАНДАРТНЫЕ ИЗДЕЛИЯ</u>		
				Винты		
				ГОСТ 17473 - 80		
	4			М8x40.58	16	
	5			М8x55.58	4	
	6			ШАЙБА 8.01.05		
				ГОСТ 6958-78	20	
	7			РАЙКА М8.05		
				ГОСТ 5915-70*	20	

1.279.9-3-28.00.00.00

И. КОМП.		И. КОМП.		СТАДИЯ		ЛИСТ		ЛИСТОВ	
И. КОМП.	И. КОМП.	И. КОМП.	И. КОМП.	Р	Р	Р	Р	Р	Р
И. КОМП.	И. КОМП.	И. КОМП.	И. КОМП.						
И. КОМП.	И. КОМП.	И. КОМП.	И. КОМП.						
И. КОМП.	И. КОМП.	И. КОМП.	И. КОМП.						

СТЕЛЛАЖ

ЦНИИЭП
г. Москва

ПРОЕКТИРОВАНИЕ
ЗАДАНИЕ И
ПЕРИЧЕТКИ
КОМПЛЕКТОВ

ФОРМАТ А4

ФОРМАТ	ЗОНА	ПОЗ.	ОБЪЕДИНЕНИЕ	НАИМЕНОВАНИЕ	КОЛ.	ПРИМЕЧАНИЕ
				<u>Документация</u>		
И2			1.279.9-3-29.00.00.00 СБ	СБОРОЧНЫЙ ЧЕРТЕЖ		
				<u>СБОРОЧНЫЕ ЕДИНИЦЫ</u>		
И	1		1.279.9-3-26.00.01.00	БОКОВИНА	2	
И	2		1.279.9-3-29.01.00.00	ТУМБА	1	
И	3		1.279.9-3-26.01.00.00	ПОЛКА	3	
				<u>СТАНДАРТНЫЕ ИЗДЕЛИЯ</u>		
				Винты		
				ГОСТ-17473 - 80		
	4			М8x40.58	16	
	5			М8x55.58	4	
	6			ШАЙБА 8.01.05		
				ГОСТ 6958-78	20	
	7			РАЙКА М8.05		
				ГОСТ 5915-70*	20	

1.279.9-3-29.00.00.00

И. КОМП.		И. КОМП.		СТАДИЯ		ЛИСТ		ЛИСТОВ	
И. КОМП.	И. КОМП.	И. КОМП.	И. КОМП.	Р	Р	Р	Р	Р	Р
И. КОМП.	И. КОМП.	И. КОМП.	И. КОМП.						
И. КОМП.	И. КОМП.	И. КОМП.	И. КОМП.						
И. КОМП.	И. КОМП.	И. КОМП.	И. КОМП.						

СТЕЛЛАЖ

ЦНИИЭП
г. Москва

ПРОЕКТИРОВАНИЕ
ЗАДАНИЕ И
ПЕРИЧЕТКИ
КОМПЛЕКТОВ

19146 77 ФОРМАТ А4

И. КОМП. ПОДПИСЬ И ДАТА

И. КОМП. ПОДПИСЬ И ДАТА

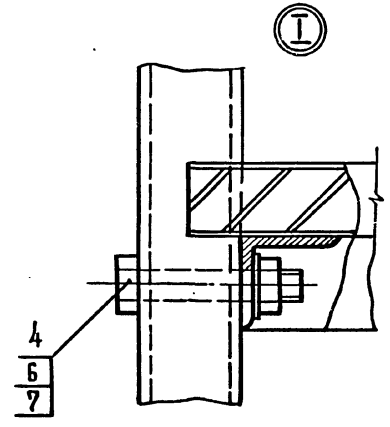
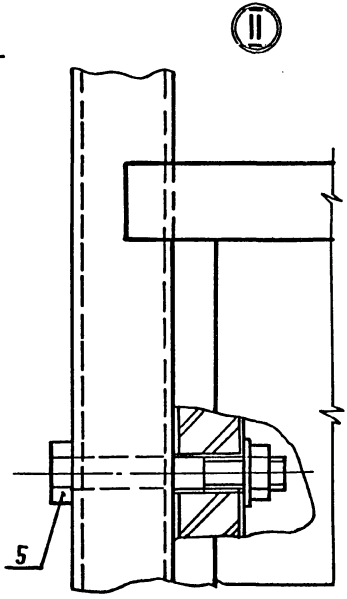
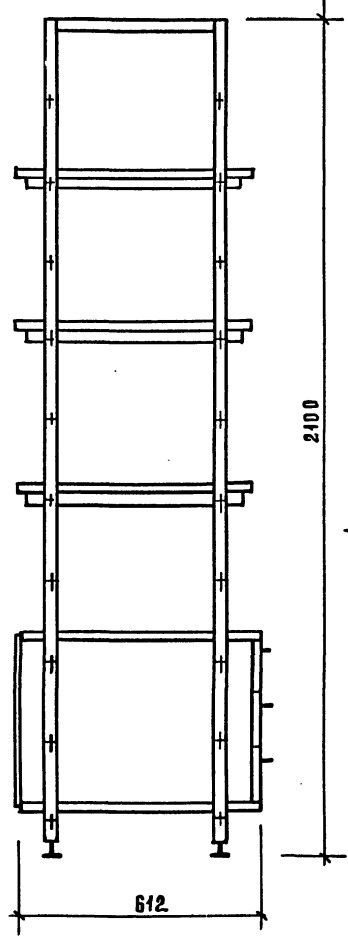
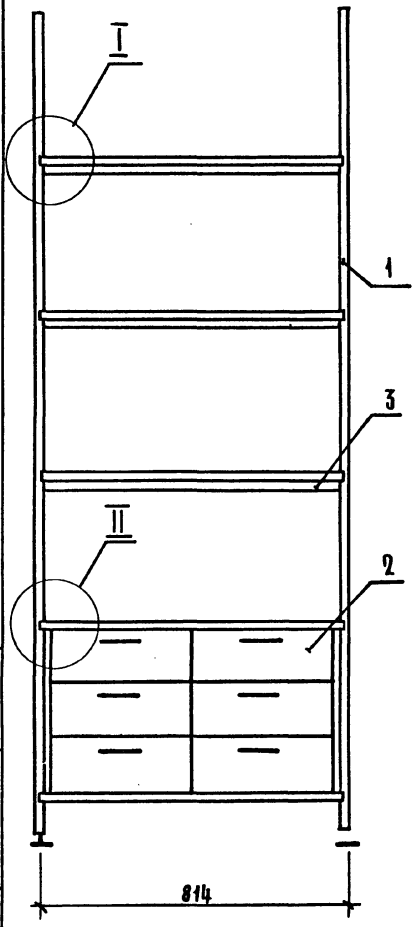

МАРКА	РАСХОД МАТЕРИАЛА		
	ДЮБ, М 2	ОБЛИЦОВКА М 2	СТАЛЬ, КГ
СМ-5	2,06	6,18	32,10

ИНВ. № 1000. А. ПОДПИСЬ И ДАТА. ВЗЛМ-ИИВ. № 10

РЗК.МАСТ. БИКСОН
 ГА.ИЖ.М. САМОВЕР
 И.Х.И.Т.Р. КОРОСТЕЛЕВ
 РИЖ.Т.Р.В.Х. АСТАПОВА
 ИНЖЕНЕР ПРОКОПЕНКО

1.279.9-3-28.00.00.00 СБ			
СТАЦИЯ	МАССА	МАСШТАБ	
Р	47,70	1:10	
ЛИСТ	ЛИСТОВ 1		
ЦНИИЭП ТРОВОД- БУДОВИХ ЗДАНИЙ И ТЕРМИКА КОМПЛЕКСОВ			

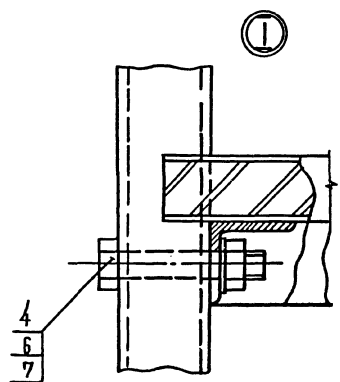
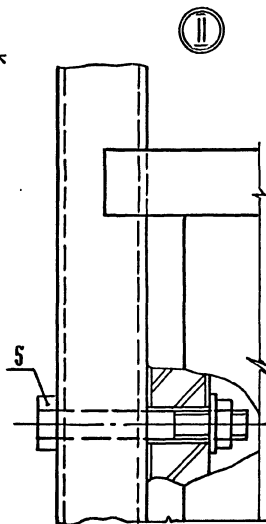
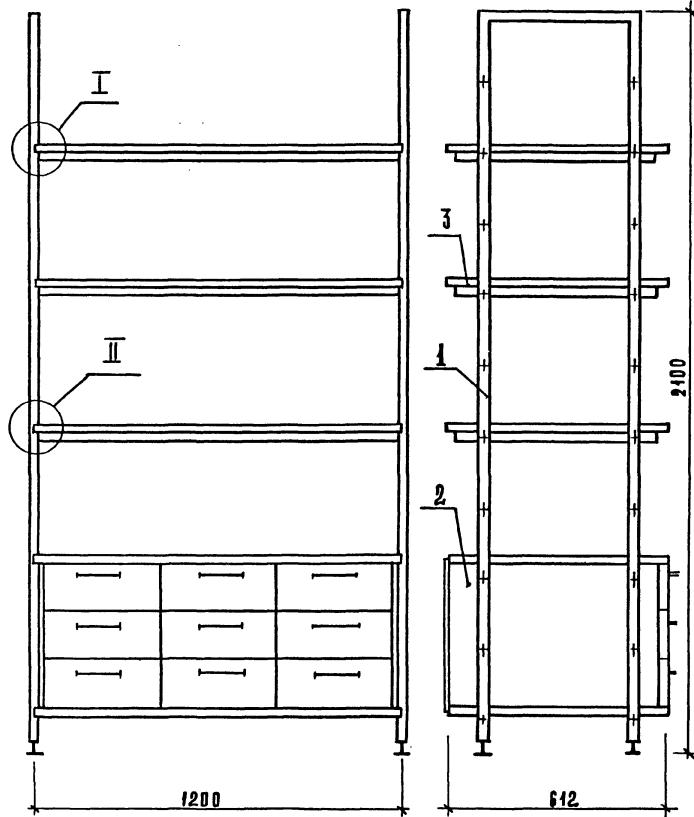

МАТРИА	РАСХОД МАТЕРИАЛА		
	Д.С.П., М ²	ОБЛАЧОВКА, М ²	С.МАЛБ., КГ
СМ-6	3,12	9,36	35,46

1.279.9-3-29. 00.00.00СБ

С ТЕЛЛАЖ
СБОРОЧНЫЙ ЧЕРТЕЖ

СТАДИЯ | МАССА | МАСШТАБ

Р | 57,95 | 1:10

Лист | Листов 1

ЩИПАН
Б.И.СКОВА

19146 79 ФОРМАТ А3

ШИПАН, ПОДПИСЬ И ДАТА. ВЗАМ. ШИПАН

РИ. МАСТ. БИКОЕН
 РА. ИНЖ. САМО ВЕР
 И. КОНТ. КОРОСТЕЛЕР
 РИ. ГАРК. АСТАПОВА
 ИНЖЕНЕР. ПРОВОКОВИЧ

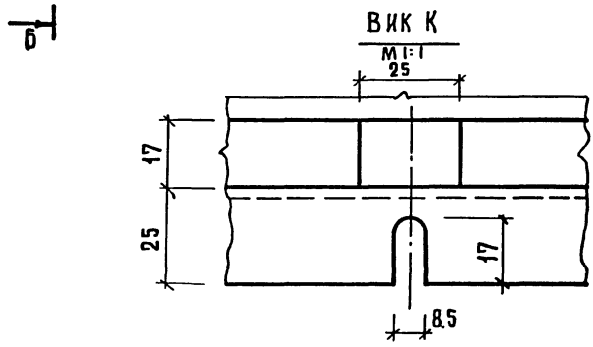
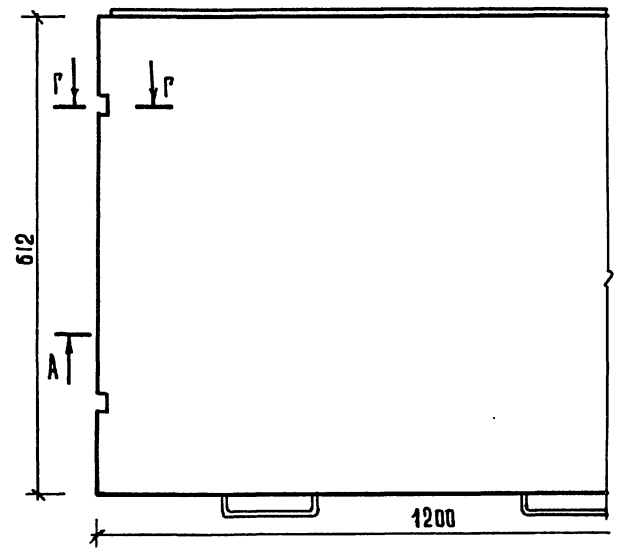
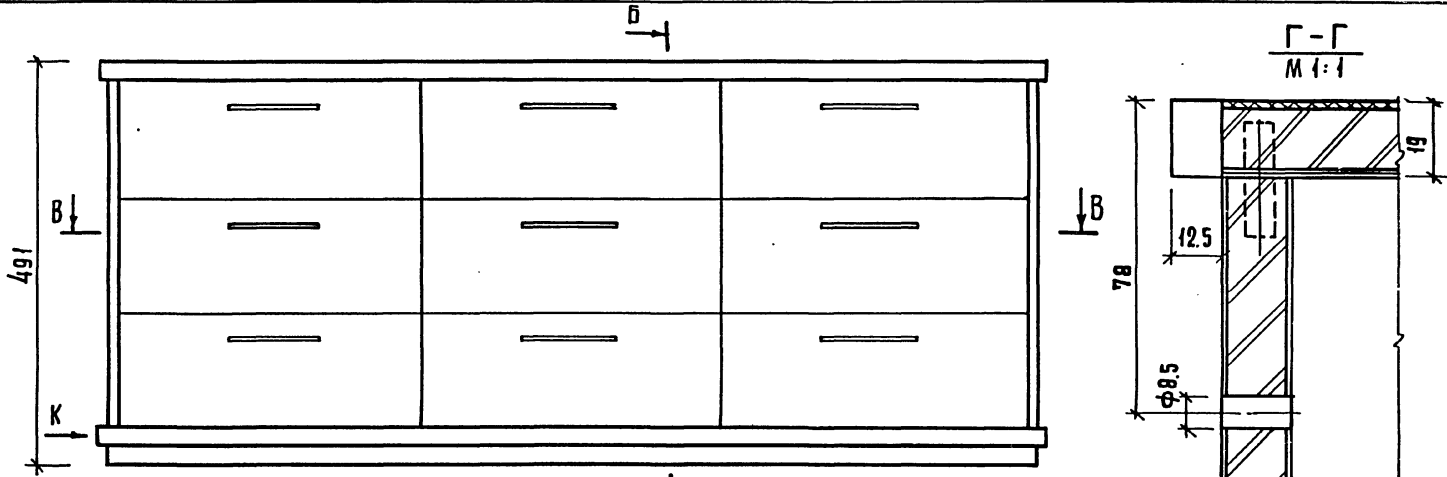

1.279.9-3-29.01.00.00сб

Тумба
Сборочный чертеж

СТАДИЯ	МАСШ	МАСШТАБ
--------	------	---------

Р		1:5
---	--	-----

Лист 1	Листов 3
--------	----------

ЦНИИЭП
г. Москва

И. КОНТР. Коростелева
РЧК. ГРАФ. Астапова
ИНЖЕНЕР Прокопенко

ЛИСТ № ПОДА ПЛОЩАДИ И ДЛИНЫ ВЗНАКИВ. №

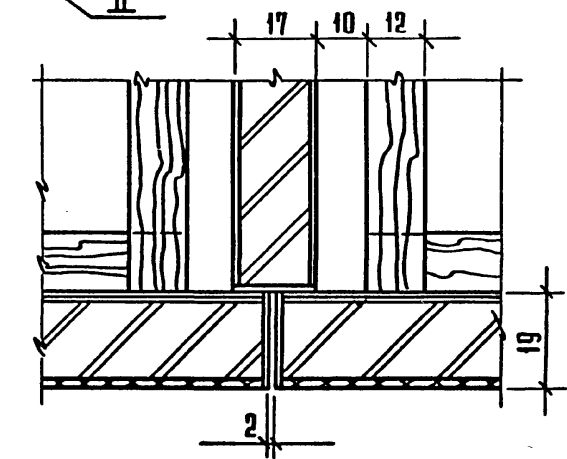
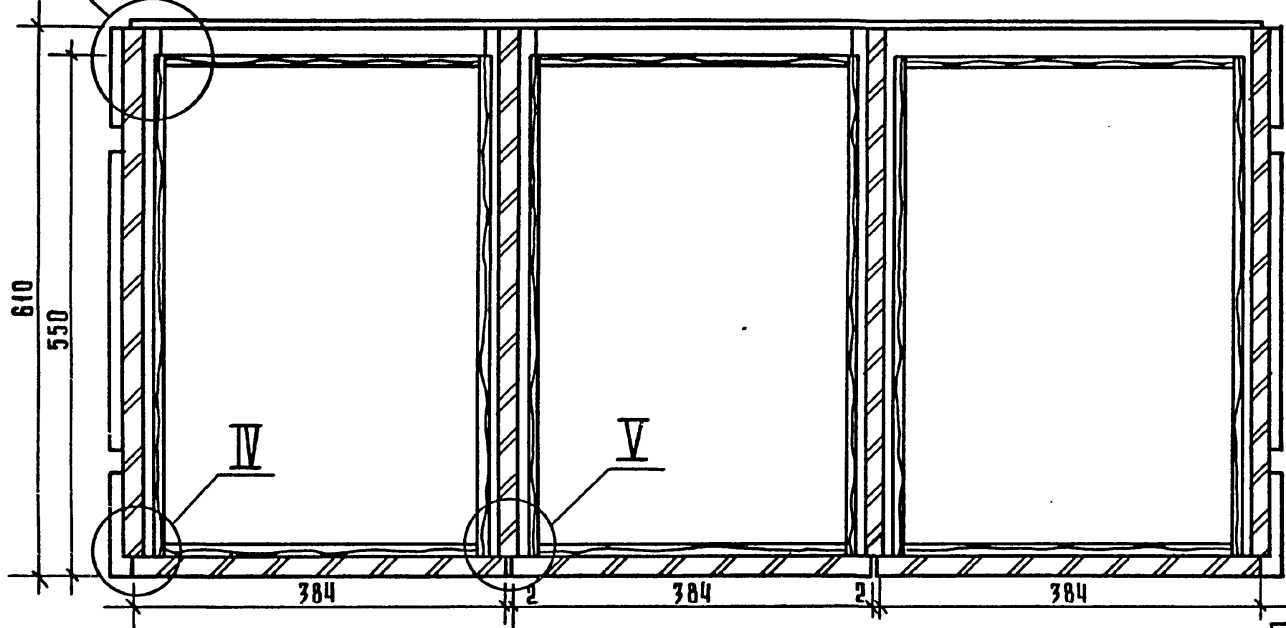
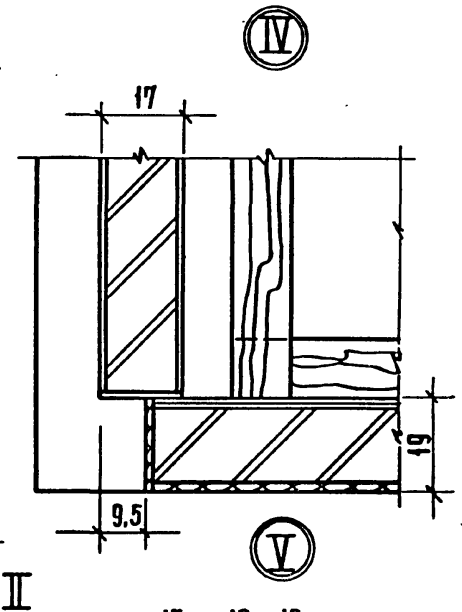
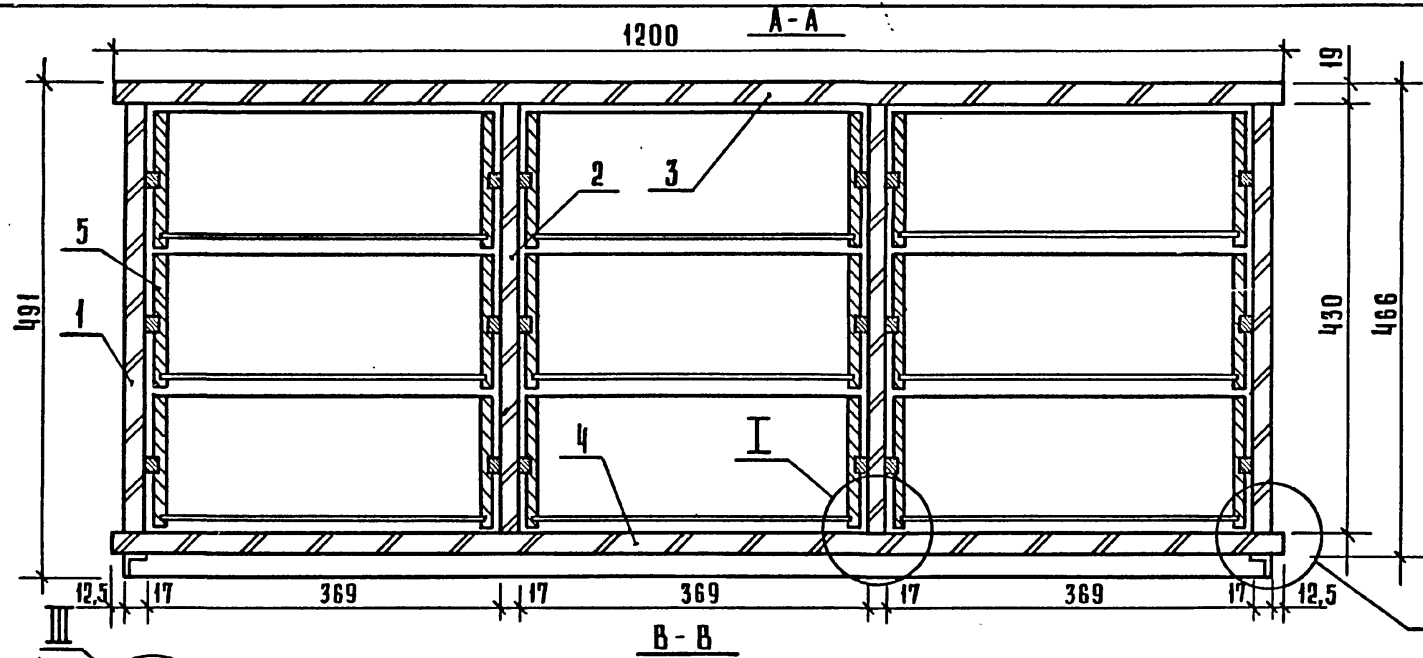

УНВ.Н. ПОСЛ. ПОДАТНОБЪ И АРТА. ВЪЗМ. ЦЕН.Н.

1.279.9-3-29.01.00.00 СБ
2

19146 82 ФОРМАТ А3

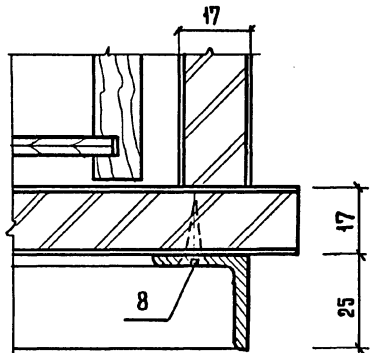
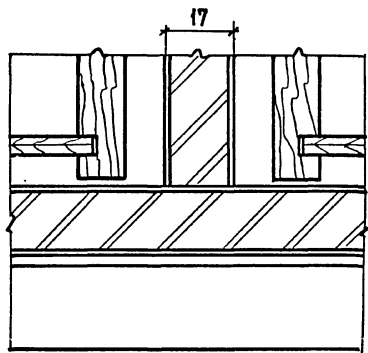
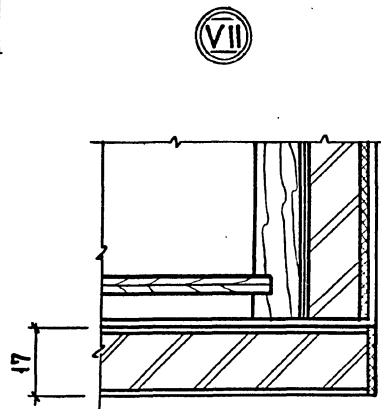
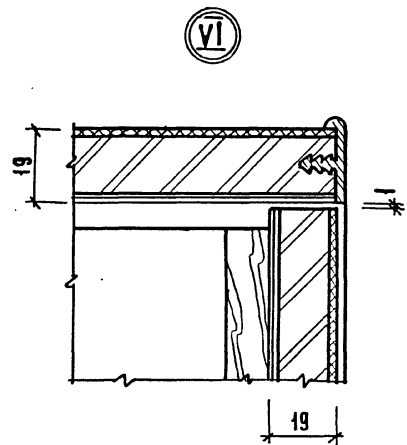
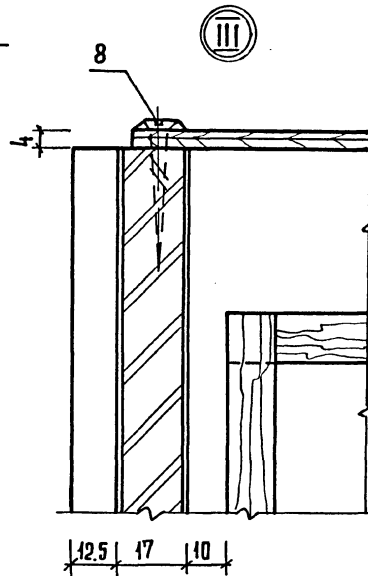
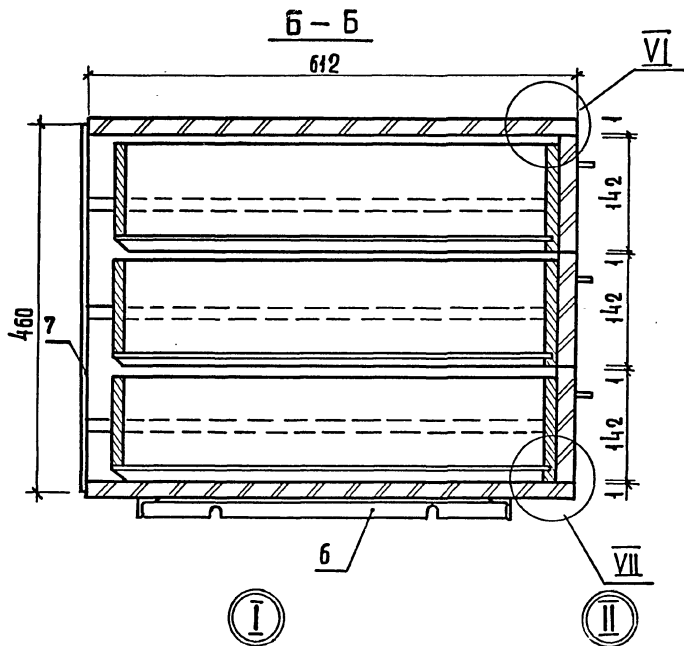

ИИВ. А. ПОДАА. ПОДАРИС. К. А. РИМ. В. ЗАМ. ИИВ. №

1.279.9-3-29.01.00.00 С6

ЛИСТ
3

19146 83 ФОРМАТ А3

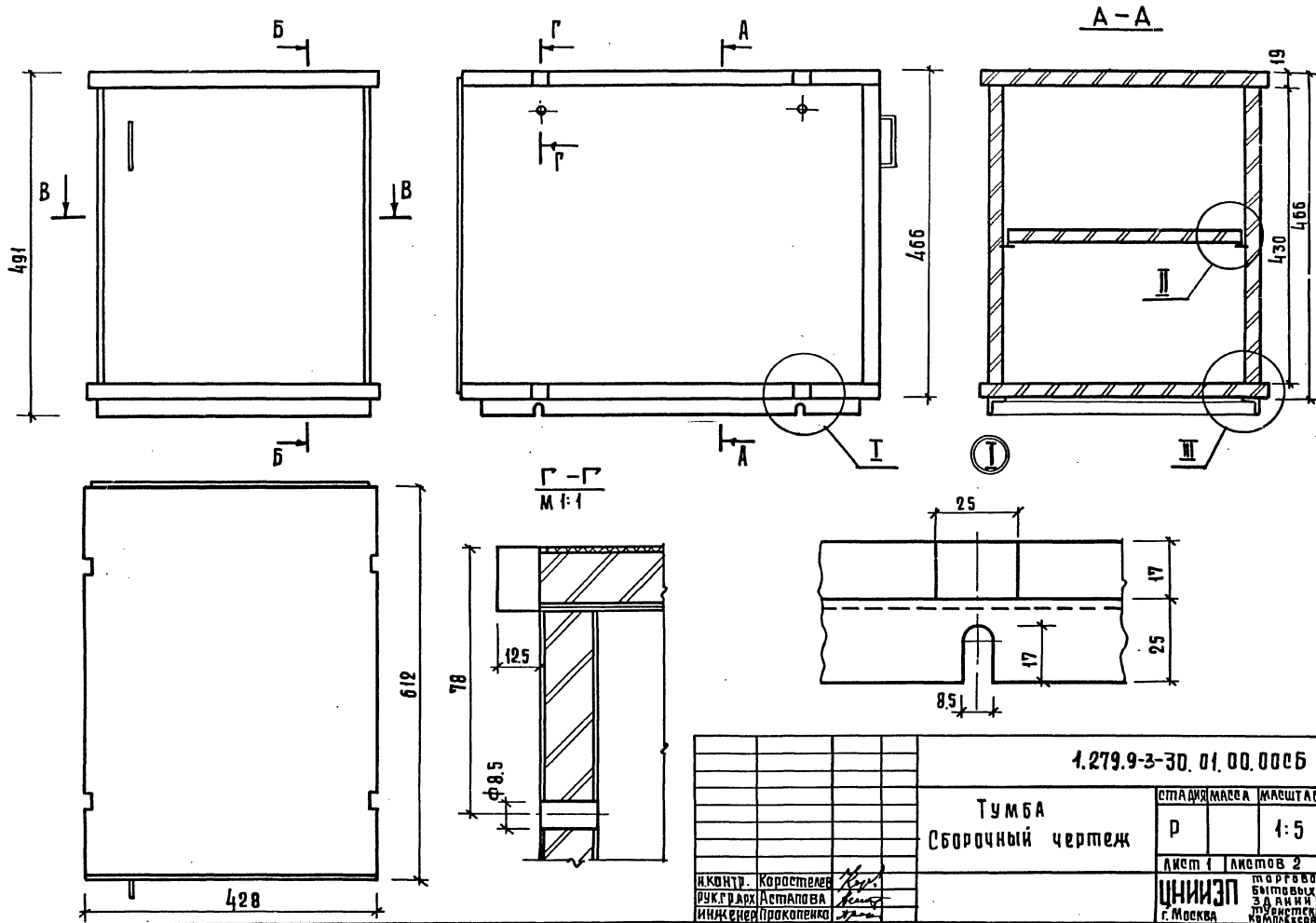

ИНВ. № 10 АА, ПОДПИСЬ И ДАТА, ВЗЛМ. ИИВ. № 2

				1.279.9-3-30.01.00.000СБ	
				Тумба Сборочный чертеж	
		ЭТАЖ	МАССА	МАСШТАБ	
		Р		4:5	
		Лист 1	Листов 2		
И. КОНТ. Коростелев		ЦНИИЭП МОСКОВСКОЕ ГОСУДАРСТВЕННОЕ УЧРЕЖДЕНИЕ ЦЕНТРАЛЬНЫЕ НАУЧНО-ИССЛЕДОВАТЕЛЬСКИЕ ИНСТИТУТЫ МАШИНОСТРОЕНИЯ			
РУК. РАБОЧ. Астапова					
ИНЖЕНЕР Прокопенко					

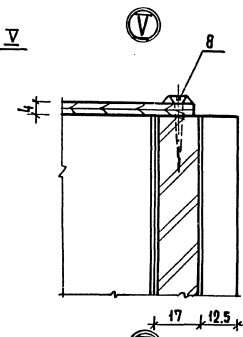
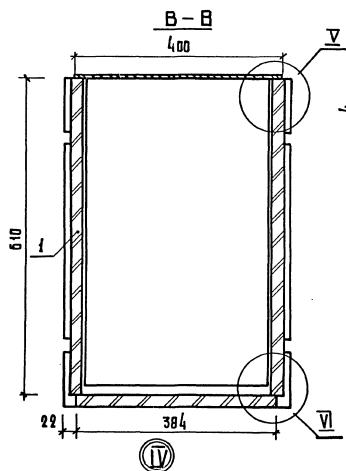
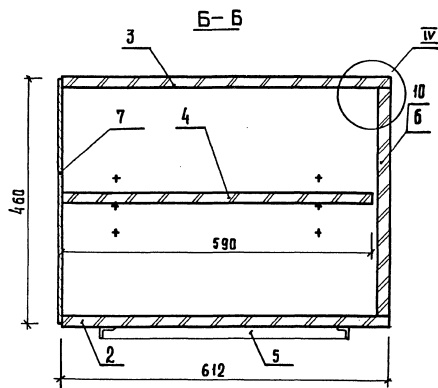

II

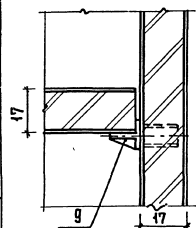

III

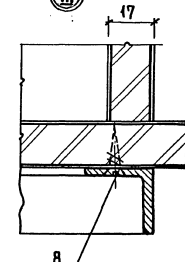

IV

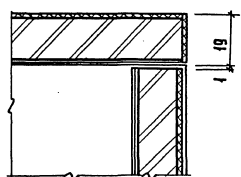

VI

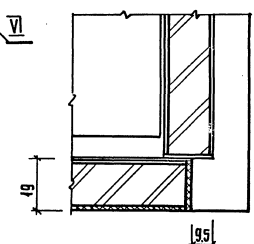

ИЖО "НИОСА" ПОДПИСА В. А. ПИТА ВЗЛМ. ИЖО. 84

1.279.9-3-30.04.00.00 СБ
 19146 85 ФОРМАТ А3

ЛМСТ
 2

ФОРМАТ	КОЛ-ВО	ПОР.	ОБОЗНАЧЕНИЕ	НАИМЕНОВАНИЕ	КОЛ.	ПРИМЕЧАНИЕ
				<u>ДОКУМЕНТАЦИЯ</u>		
И			1.279.9-3-29.01.01.00СБ	РБОРОЧНЫЙ ЧЕРТЕЖ		
				<u>ДЕТАЛИ</u>		
БЧ	1		1.279.9-3-29.01.01.01	ЩИТ ПАИТА ДРЕВЕСНОСТРУЖЕЧНАЯ ГОСТ 10632-77 1200 × 610 × 16	1	
				<u>МАТЕРИАЛ</u>		
	2			Шпон строганный ГОСТ 2877-82	1,6 м ²	
	3			Пластик бумажносадовый ГОСТ 9590-76	0,1 м ²	

1.279.9-3-29.01.01.00

Щит нижний

Страна	Лист	Листов
Р	1	1
ЦНИИЭП	Торгово-выставочный комплекс г. Москва	

Формат А4

ФОРМАТ	КОЛ-ВО	ПОР.	ОБОЗНАЧЕНИЕ	НАИМЕНОВАНИЕ	КОЛ.	ПРИМЕЧАНИЕ
				<u>ДОКУМЕНТАЦИЯ</u>		
И			1.279.9-3-29.01.02.00СБ	РБОРОЧНЫЙ ЧЕРТЕЖ		
				<u>ДЕТАЛИ</u>		
БЧ	1		1.279.9-3-29.01.02.01	ЩИТ ПАИТА ДРЕВЕСНОСТРУЖЕЧНАЯ ГОСТ 10632-77 1200 × 610 × 16	1	
				<u>ПРОЦЕ ИЗДЕЛИЯ</u>		
	2			ПС. 825-780 Профиль ПС-1200	1	
				<u>МАТЕРИАЛЫ</u>		
	3			Шпон строганный ГОСТ 2877-82	1,4 м ²	
	4			Пластик бумажносадовый ГОСТ 9590-76	0,7 м ²	

1.279.9-3-29.01.02.00

Щит верхний

Страна	Лист	Листов
Р	1	1
ЦНИИЭП	Торгово-выставочный комплекс г. Москва	

Формат А4

19146 86

ШЕД. № ПОДА. ПОДАТЬСЯ В ДАТА. ВСТАВ. ШЕД. №

ШЕД. № ПОДА. ПОДАТЬСЯ В ДАТА. ВСТАВ. ШЕД. №

И. КОНТР.	Коростелев	<i>Кор.</i>
РУК. РР.	Астапова	<i>Аст.</i>
ИНЖЕНЕР	Прокопенко	<i>Про.</i>

И. КОНТР.	Коростелев	<i>Кор.</i>
РУК. РР.	Астапова	<i>Аст.</i>
ИНЖЕНЕР	Прокопенко	<i>Про.</i>

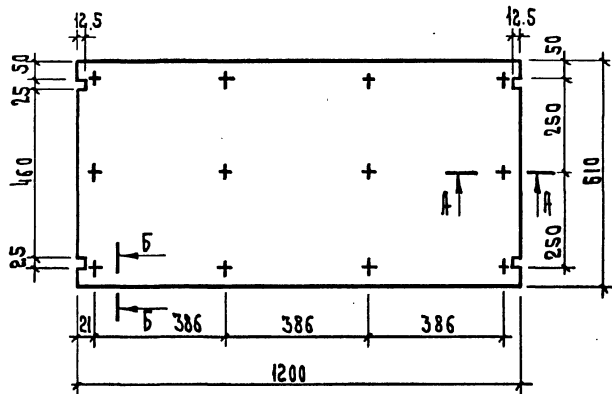

А - А
М 1:1

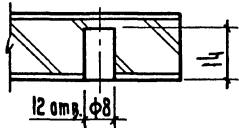

Б - Б
М 1:1

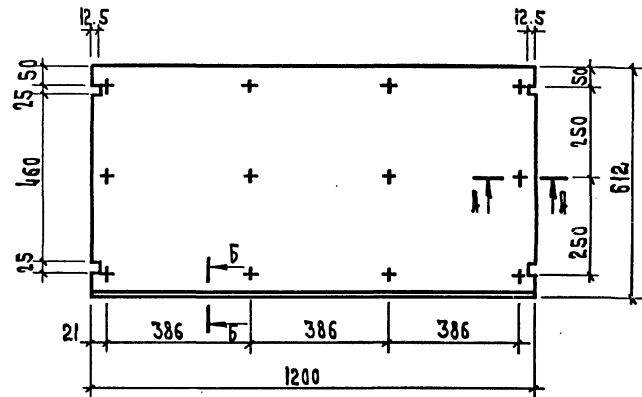
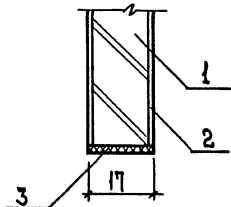

А - А
М 1:1

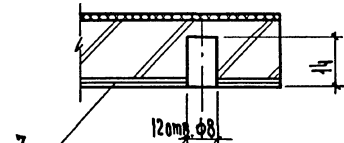

Б - Б
М 1:1

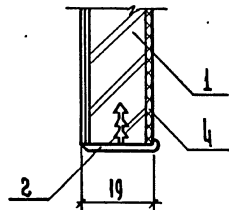

ИЗВ. И ПОДЛ. ПОДП. И ЧИСТА. ВЗН. ИР. И.

1. 279.9-3-29.01.01.00 СБ

Щит нижний
Сборочный чертёж

Сталь Металл. Лист.

Р 1:10

Лист Листов
ЦНИИЭП
г. Москва

Формат А4

И.Колтв. Коростелев
Р.К.Гр. Степанова
И.Ниня Прокорева

ИЗВ. И ПОДЛ. ПОДП. И ЧИСТА. ВЗН. ИР. И.

1. 279.9-3-29.01.02.00 СБ

Щит верхний
Сборочный чертёж

Сталь Металл. Лист.

Р 1:10

Лист Листов
ЦНИИЭП
г. Москва

Формат А4

И.Колтв. Коростелев
Р.К.Гр. Степанова
И.Ниня Прокорева

19146 87

Вел

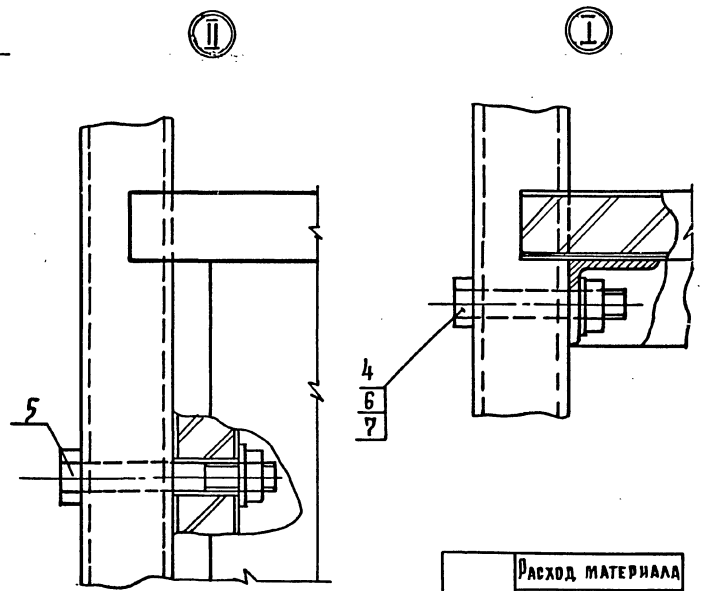
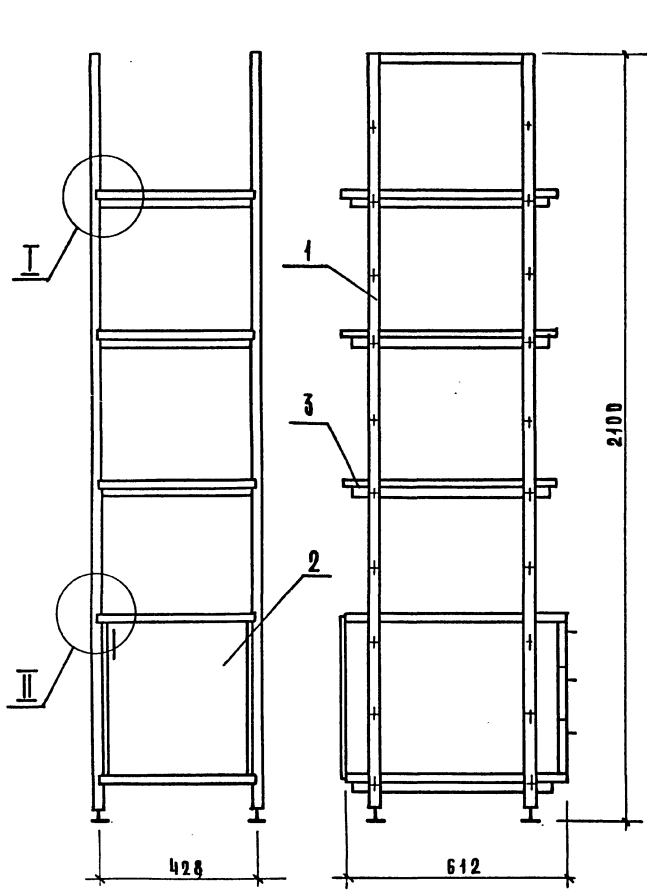

МАРКА	РАСХОД МАТЕРИАЛА		
	ДСП М ²	ОБШИВКА М ²	СТАЛЬ КГ
СМ-7	1,04	3,12	28,18

ИМЯ, ФАМИЛИЯ, ПОДПИСЬ И ДАТА ВСАМ.ШВЕ.НБ

РУК. МАСТ. БИХОН	<i>[Signature]</i>
РАБНИЖ. М. САМОВЕР	<i>[Signature]</i>
Н. КОНТ. ХОДОСТАВ	<i>[Signature]</i>
РУБРАРХ. АСТАВОВА	<i>[Signature]</i>
ИНЖЕНЕР. ПРЮКОПЕНКО	<i>[Signature]</i>

1.279.9-3-30.00.00.00СБ		
СТЕЛЛАЖ		СТАЦИЯ МАССА МАСШТАБ
БОРОЧНЫЙ ЧЕРТЕЖ		Р 35,98 1:10
		Лист Листов 4
		ПРОФ. В. Д. ШИШОВ ЗАДАЧА С. А. КОЗЛОВ КОМПЛЕКТОВ

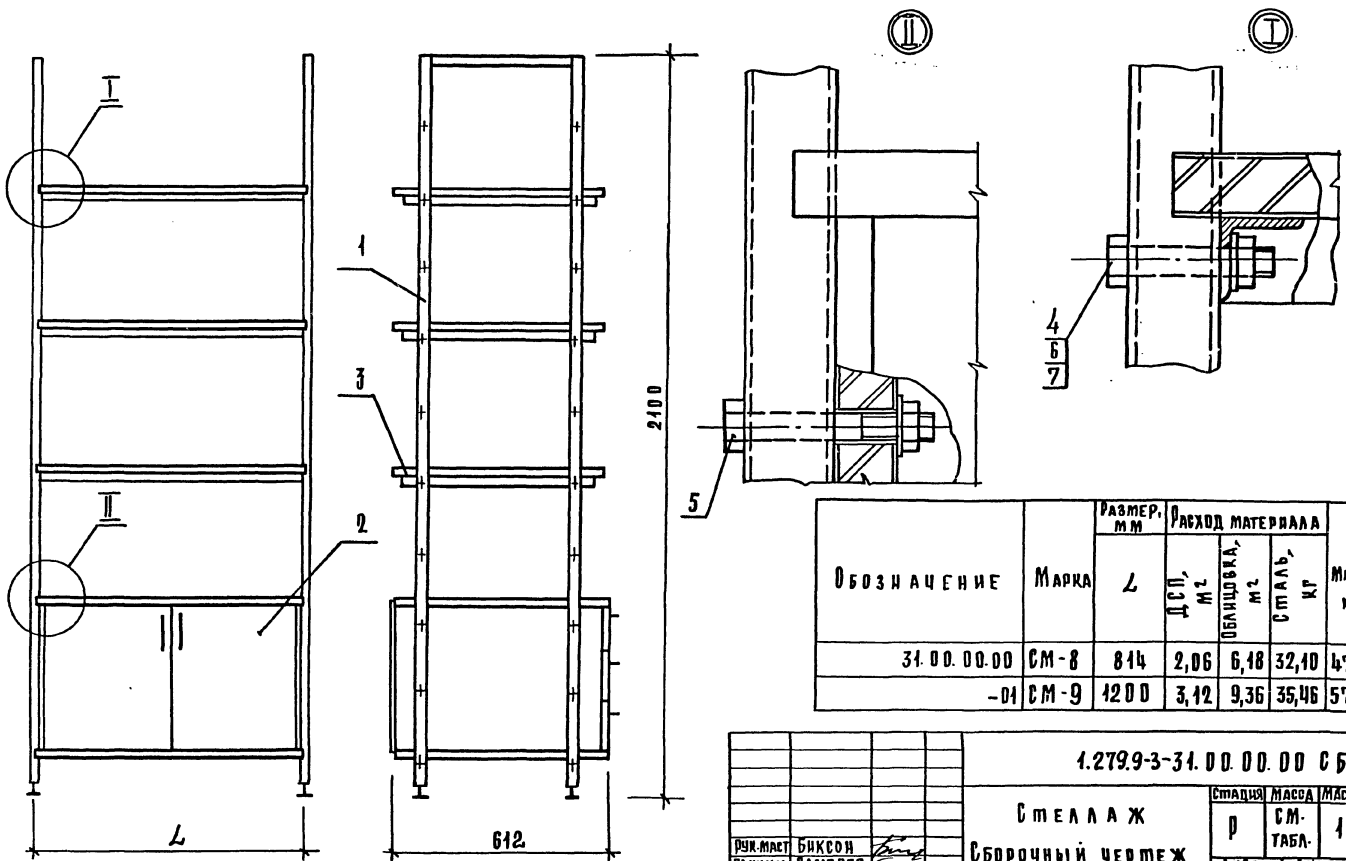

ОБОЗНАЧЕНИЕ	МАРКА	РАЗМЕР, мм		РАСХОД МАТЕРИАЛА		МАССА, кг
		Д СП,	РАСХОДОВА,	СТАЛЬ,	МАССА,	
		мм	м ²	м ²	кг	кг
31.00.00.00	СМ-8	814	2,06	6,18	32,10	47,70
-01	СМ-9	1200	3,12	9,36	35,46	57,95

1.2799-3-31.00.00.00 СБ						
СТЕЛЛАЖ				СТАЦИЯ	МАССА	МАСШТАБ
СБОРОЧНЫЙ ЧЕРТЕЖ				Р	СМ-ТАБЛ.	1:10
ДИЗАЙНЕР				ЛИСТ	ЛИСТОВ	
ИНИЦИАЛ				ПОРЯДОК		
ИНЖЕНЕР				КОМПЛЕКТ		

Имя Фамилия Подпись Дата Взам.инв.№

ДИЗАЙНЕР БИКСОН
 РАДНИЖ.М. САМОВЕР
 И.КОНТР. КОРОСТЕВ
 РИЗТРАЖ. АСТАПОВА
 ИНЖЕНЕР ПРОКОПЕНКО

ФОРМАТ	ЗОНА	ПОЗ.	ОБОЗНАЧЕНИЕ	НАИМЕНОВАНИЕ	КОЛ.	ПРИМЕЧАНИЕ
				<u>ДОКУМЕНТАЦИЯ</u>		
И			1.279.9-3-30.01.01.00 СБ	СБОРОЧНЫЙ ЧЕРТЕЖ		
				<u>ДЕТАЛИ</u>		
БЧ	1		1.279.9-3-27.01.03.01	ЩИТ ПЛИТА ДРЕВЕСНОСТРУЖЕЧНАЯ ГОСТ 10632-77 593 × 430 × 16	1	
БЧ	2		1.279.9-3-27.01.03.03	ШКАНТ ПЛОМАТЕРИАЛ ЛИСТВЕННЫХ ПОРОД ГОСТ 2695-71* φ8 × 30	6	
				<u>ПРОЧЕЕ ИЗДЕЛИЯ</u>		
		3		ВТУЛКА 5.4.1	2	
				<u>МАТЕРИАЛЫ</u>		
		4		Шпон строганный ГОСТ 2977-82	0,5	М ²

1.279.9-3-30.01.01.00

Стандия Лист Листов

И. КОМП. КОРОСТЕЛЕВ
ВУК. ГР. АСТАПОВА
ИНЖЕНЕР ПРОКОПЕНКО

Щит боковой

ЦНИИЭП
г. Москва

ГОРГОД-
БНТОВС
ЗДАНИИ И
УЧРЕЖДЕНИЙ
КОМПЛЕКТЫ

ФОРМАТ А4

ФОРМАТ	ЗОНА	ПОЗ.	ОБОЗНАЧЕНИЕ	НАИМЕНОВАНИЕ	КОЛ.	ПРИМЕЧАНИЕ
				<u>ДОКУМЕНТАЦИЯ</u>		
И2			1.279.9-3-00.00.00.00 ТО	ТЕХНИЧЕСКОЕ ОПИСАНИЕ		
И			1.279.9-3-31.01.01.00 СБ	СБОРОЧНЫЙ ЧЕРТЕЖ		
				<u>ДЕТАЛИ</u>		
БЧ	1		1.279.9-3-27.01.03.01	ЩИТ ПЛИТА ДРЕВЕСНОСТРУЖЕЧНАЯ ГОСТ 10632-77 593 × 430 × 16	1	
БЧ	2		1.279.9-3-27.01.03.03	ШКАНТ ПЛОМАТЕРИАЛ ЛИСТВЕННЫХ ПОРОД ГОСТ 2695-71* φ8 × 30	6	
				<u>ПРОЧЕЕ ИЗДЕЛИЯ</u>		
		3		ВТУЛКА 5.4.1	2	
				<u>МАТЕРИАЛЫ</u>		
		4		Шпон строганный ГОСТ 2977-82	0,5	М ²

1.279.9-3-31.01.01.00

Стандия Лист Листов

И. КОМП. КОРОСТЕЛЕВ
ВУК. ГР. АСТАПОВА
ИНЖЕНЕР ПРОКОПЕНКО

Щит боковой

ЦНИИЭП
г. Москва

ГОРГОД-
БНТОВС
ЗДАНИИ И
УЧРЕЖДЕНИЙ
КОМПЛЕКТЫ

ФОРМАТ А4

19146 91

ШЕД. № ПОДЛ. ПОДАТЬСЯ И ДАТА ВЗЛОМ. ШЕД. №

ШЕД. № ПОДЛ. ПОДАТЬСЯ И ДАТА ВЗЛОМ. ШЕД. №

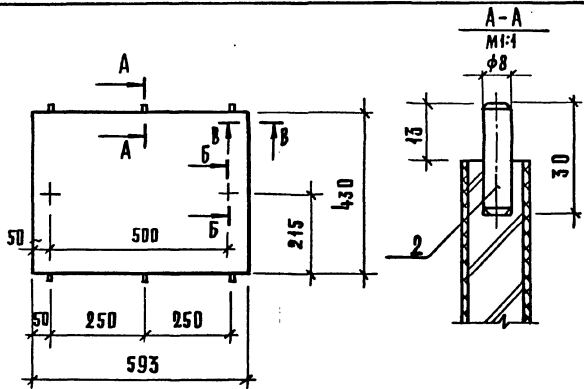

Б-Б
М1:1

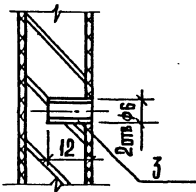

В-В
М1:1

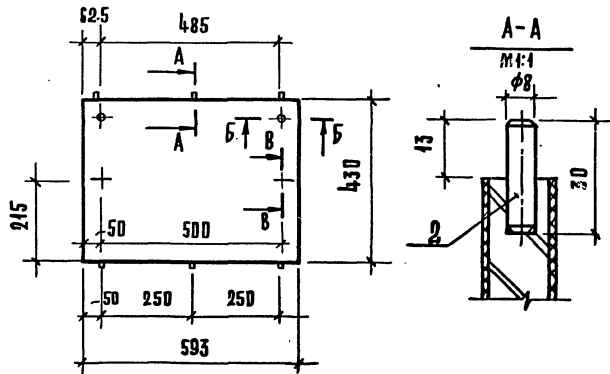
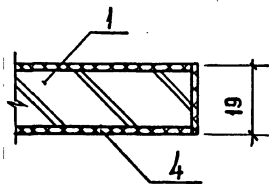

В-В
М1:1

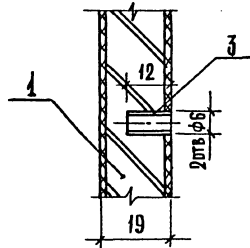

Б-Б
М1:1

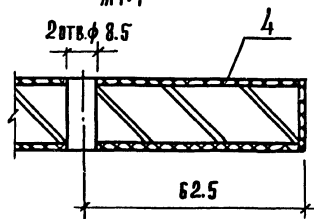

ИВ-В. № ПОДЛ. ПОДАТЬ И ДАТА. ВЗАИМНЬ. №

1.279.9-3-31.01.01.00 СБ

Щит средний
Сборочный чертеж

СТАДИЯ | МАССА | МАСШТАБ

Р | 1:10

Лист | Листов 1
ЩИИЭП
ПЕРОВО-
БЫТОВЫХ
ЗДАНИЙ И
ПР. РАСТНОЕ
КОМПЛЕКСОВ
А. МОСКВА

ФОРМАТ А4

И.КОНТР.	КОРОСТЕЛЕВ	Кор.
РУК.РР.	АСТАПОВА	Аст.
И.НЖ.	ПРОКОПЕНКО	Прок.

ИВ-В. № ПОДЛ. ПОДАТЬ И ДАТА. ВЗАИМНЬ. №

1.279.9-3-30.01.01.00 СБ

Щит боковой
Сборочный чертеж

СТАДИЯ | МАССА | МАСШТАБ

Р | 1:10

Лист | Листов 1
ЩИИЭП
ПЕРОВО-
БЫТОВЫХ
ЗДАНИЙ И
ПР. РАСТНОЕ
КОМПЛЕКСОВ
А. МОСКВА

ФОРМАТ А4

И.КОНТР.	КОРОСТЕЛЕВ	Кор.
РУК.РР.	АСТАПОВА	Аст.
И.НЖ.	ПРОКОПЕНКО	Прок.

19146 92

ИНВ. № ПОДЛ. ПОДПИСЬ И ДАТА ВЗАМ. ИНВ. №

ФОРМАТ ЗОНА	ПОЗ.	ОБОЗНАЧЕНИЕ	НАИМЕНОВАНИЕ	Кол. на исполн. 1.279.9-3-31.01.01.00.00-				ПРИМЕЧАН
				—	01			
			<u>ДОКУМЕНТАЦИЯ</u>					
12		1.279.9-3-01.00.00.00.00	ТЕХНИЧЕСКОЕ ОПИСАНИЕ					
12		1.279.9-3-31.01.01.00.00 СБ	СБОРОЧНЫЙ ЧЕРТЕЖ	×	×			
			<u>СБОРОЧНЫЕ ЕДИНИЦЫ</u>					
И	1	1.279.9-3-30.01.01.00	Щит боковой	2	2			
И	2	1.279.9-3-31.01.01.00	Щит средний		1			
И	3	1.279.9-3-30.01.02.00	Полка	1	2			
И	4	1.279.9-3-30.00.01.00	Дверка	1				
		- 01			2			
И	5	1.279.9-3-28.01.02.00	Щит верхний	1				
		- 01			1			

1.279.9-3-31.01.00.00

ИЖИТР. КОРОСТЕЛЕВ *Коростелев*
 ЭН. ГР. АСТАЛОВА *Асталова*
 ИЖ. ПРОКОПЕНКО *Прокопенко*

Т У М Б А

СТАДИЯ Лист Листов
 Р 1 2
 ЦНИЭП
 г. Москва
 ПЕРЕКРЕСТК
 БУДЕННИ И
 ЗАЩИТНЫХ
 КОМПЛЕКСОВ

ФОРМАТ А4

ИНВ. № ПОДЛ. ПОДПИСЬ И ДАТА ВЗАМ. ИНВ. №

ФОРМАТ ЗОНА	ПОЗ.	ОБОЗНАЧЕНИЕ	НАИМЕНОВАНИЕ	Кол. на исполн. 1.279.9-3-31.01.01.00.00-				ПРИМЕЧАНИЕ
				—	01			
И	6	1.279.9-3-28.01.03.00	Щит нижний	1				
		- 01			1			
И	7	1.279.9-3-26.01.01.00	КАРКАС		1			
		- 01			1			
			<u>ДЕТАЛИ</u>					
			Стенка задняя					
			Фанера клееная					
			рост 3916-69					
Б4	8	1.279.9-3-28.01.00.01	460x780x4	1				
Б4		- 01	460x1175x4		1			
			<u>СТАНДАРТНЫЕ ИЗДЕЛИЯ</u>					
	9		Шэрзуп А 3,5x20					
			рост 1145-80	24	24			
			<u>ПРОЧИЕ ИЗДЕЛИЯ</u>					
	10		Лента 3.12.А	2	4			
	11		Полкодержатель 5312	4	8			

1.279.9-3-31.01.00.00

Лист

2

ФОРМАТ А4

18

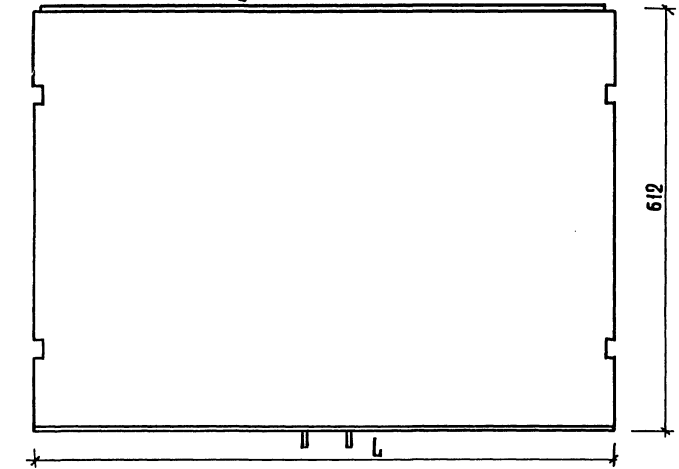
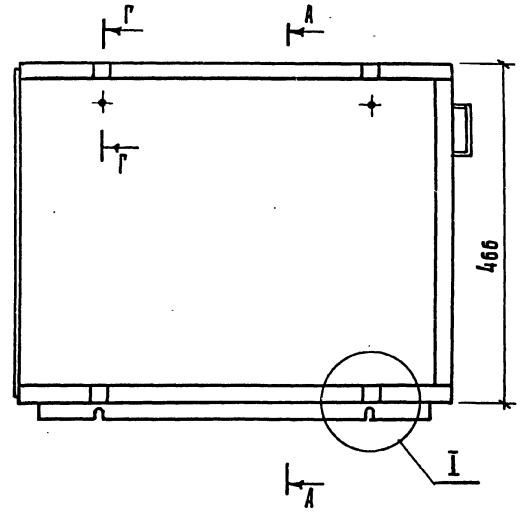
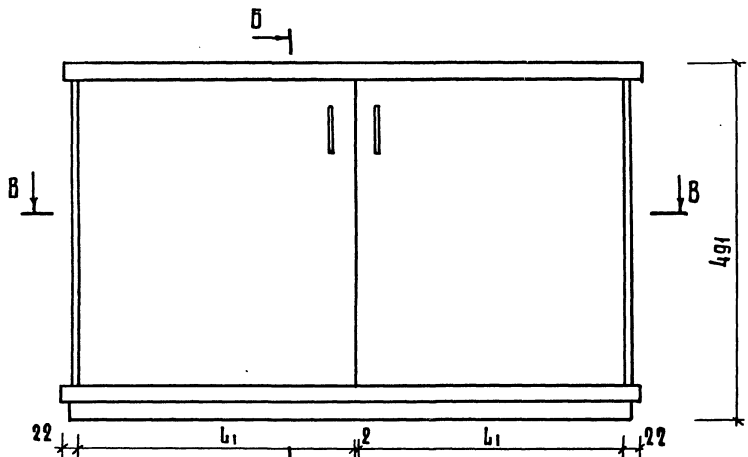

	Размеры, мм		
	L	L ₁	L ₂
1.279.9-3-31.01.00.00	814	384	369
-01	1200	577	562

ИНВ. № ПОС.Л. ПОДЛИСЕС И ДИМА БЕЗАН. ИНВ. №

1. 2 7 9 . 9 - 3 - 3 1 . 0 1 . 0 0 . 0 0 с с б			
Тумба Сборочный чертеж		Стадия	Масштаб
		Р	1:5
И. КОНТР. Коростелев РУК. РАБ. Астапова ИНЖЕНЕР Прокопенко		Лист 1	Листов 2
		ЦНИИЭП г. Москва	

B - B

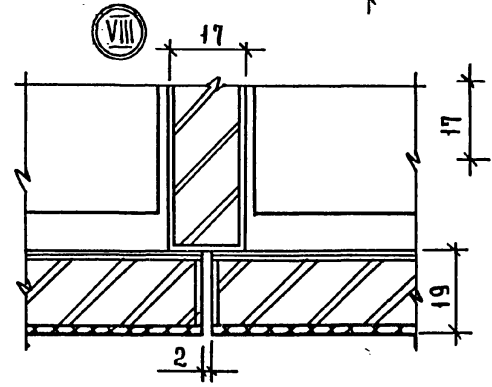
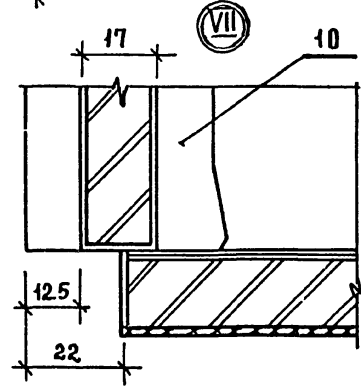
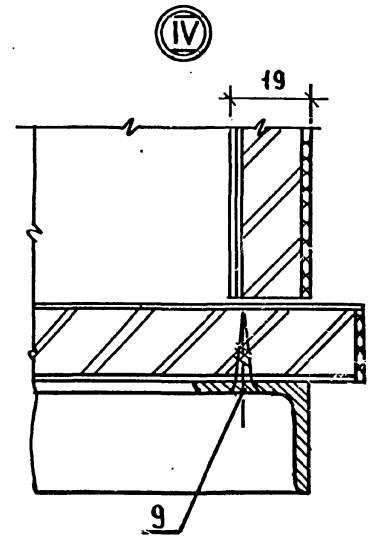
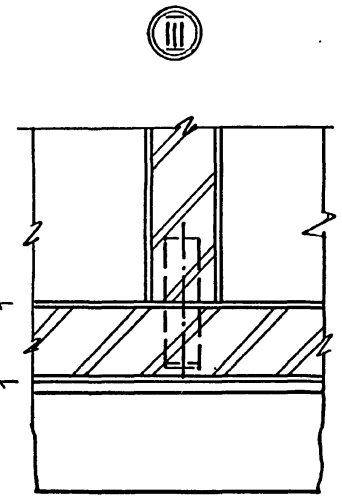
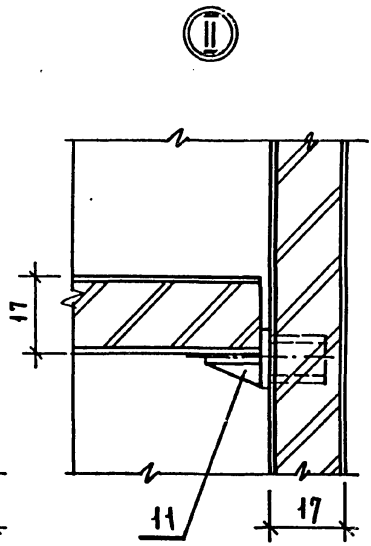
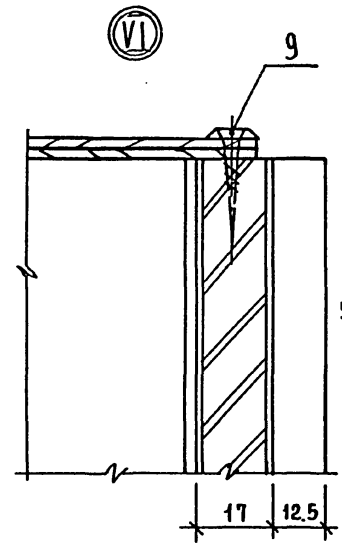
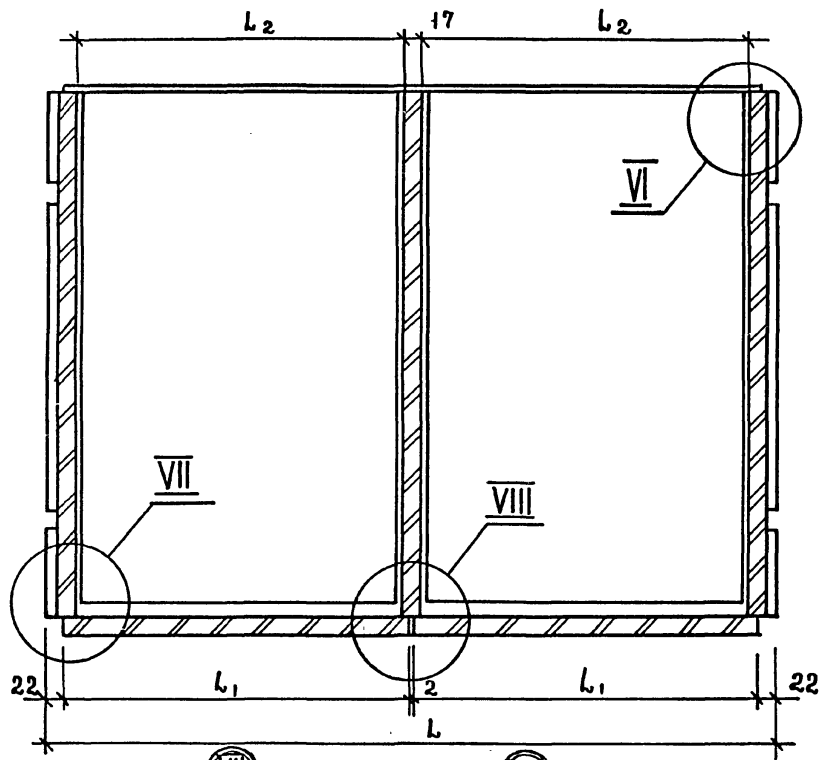

ЛИСТ № 0001 ПОДА ПИСЬ И ДАТА ВЗАМ. ШИВ.

1.279.9-3-31.01.00.00 С6

ЛКСТ 3

1946 (96) ФОРМАТ А3

Сделано 12.12.84