

ТИПОВЫЕ СТРОИТЕЛЬНЫЕ КОНСТРУКЦИИ, ИЗДЕЛИЯ И УЗЛЫ

СЕРИЯ 1.100.1-7

ИНДУСТРИАЛЬНЫЕ ИЗДЕЛИЯ КРУПНОПАНЕЛЬНЫХ 5-9 ЭТАЖНЫХ ЗДАНИЙ С ВЫСОТОЙ  
ЭТАЖА 2,8м И СО СТРОИТЕЛЬНЫМ МОДУЛЕМ 15М НА ОСНОВЕ ЖИЛЫХ ДОМОВ  
СЕРИИ 97

ВЫПУСК 2-6

ПАНЕЛИ НАРУЖНЫХ СТЕН ТРЕХСЛОЙНЫЕ ЛЕГКОБЕТОННЫЕ ТОЛЩИНОЙ 350 мм  
АРМАТУРНЫЕ И ЗАКЛАДНЫЕ ИЗДЕЛИЯ

РАБОЧИЕ ЧЕРТЕЖИ

ТИПОВЫЕ СТРОИТЕЛЬНЫЕ КОНСТРУКЦИИ, ИЗДЕЛИЯ И УЗЛЫ

СЕРИЯ 1.100.1-7

ИНДУСТРИАЛЬНЫЕ ИЗДЕЛИЯ КРУПНОПАНЕЛЬНЫХ 5-9 ЭТАЖНЫХ ЗДАНИЙ С ВЫСОТОЙ  
ЭТАЖА 2,8м И СО СТРОИТЕЛЬНЫМ МОДУЛЕМ 15М НА ОСНОВЕ ЖИЛЫХ ДОМОВ  
СЕРИИ 97

ВЫПУСК 2-Б

ПАНЕЛИ НАРУЖНЫХ СТЕН ТРЕХСЛОЙНЫЕ ЛЕГКОБЕТОННЫЕ ТОЛЩИНОЙ 350 мм  
АРМАТУРНЫЕ И ЗАКЛАДНЫЕ ИЗДЕЛИЯ.

РАБОЧИЕ ЧЕРТЕЖИ

РАЗРАБОТАНЫ

СибЗНИИЭП

ГЛАВНЫЙ ИНЖЕНЕР

НАЧАЛЬНИК АПМ-1

ГЛАВНЫЙ ИНЖЕНЕР ПРОЕКТА



С.Ф. ТРАУТВЕЙН

М.К. ПЕЧЕРИН

И.Б. РАДАШКЕВИЧ

УТВЕРЖДЕНЫ И ВВЕДЕНЫ В ДЕЙСТВИЕ

С 30 АПРЕЛЯ 1990 Г.

ГОСКОМАРХИТЕКТУРЫ

ПРИКАЗ ОТ 23.03.90 № 46

| Обозначение            | Наименование   | Стр. |
|------------------------|--|------|
| 1.100.1-7.2-6 00.00.00 | Содержание   | 3    |
| 00.00.01               | Каркас КР1+КР5                                       | 4    |
| 00.00.02               | Каркас КР7, КР10, КР17, КР20. Отдельный стержень ОС1 | 5    |
| 00.00.03               | Каркас КР8, КР35, КР39                               | 6    |
| 00.00.04               | Каркас КР9, КР13, КР15, КР16                         | 7    |
| 00.00.05               | Каркас КР11, КР12, КР14, КР19, КР21, КР30            | 8    |
| 00.00.06               | Каркас КР18, КР31, КР32                              | 9    |
| 00.00.07               | Каркас КР22...КР24                                   | 10   |
| 00.00.08               | Каркас КР25...КР27                                   | 11   |
| 00.00.09               | Каркас КР28, КР29, КР49                              | 12   |
| 00.00.10               | Каркас КР34...КР36, КР46                             | 13   |
| 00.00.11               | Каркас КР37, КР38, КР50, КР52, КР53                  | 14   |
| 00.00.12               | Каркас КР40... КР42, КР51                            | 15   |
| 00.00.13               | Каркас КР43...КР45                                   | 16   |
| 00.00.14               | Каркас КР47... КР49                                  | 17   |
| 00.00.15               | Сетка С1...С5  | 18   |
| 00.00.16               | Сетка С6, С7, С9...С12                               | 19   |
| 00.00.17               | Сетка С13...С18                                      | 20   |
| 00.00.18               | Сетка С19...С24                                      | 21   |
| 00.00.19               | Каркас ПК1...ПК6                                     | 22   |
| 00.00.20               | Каркас ПК7...ПК9                                     | 23   |
| 00.00.21               | Сетка ПС1...ПС6                                      | 24   |
| 00.00.22               | Сетка ПС7...ПС9, С25, С26                            | 25   |
| 00.00.23               | Анкер А1   | 26   |
| 00.00.24               | Анкер А2   |      |

| Обозначение            | Наименование                              | Стр |
|------------------------|---|-----|
| 1.100.1-7.2-6 00.00.25 | Анкер А3                                  | 27  |
| 00.00.26               | Анкер А4                                  |     |
| 00.00.27               | Изделие закладное М1                      | 28  |
| 00.00.28               | Изделие закладное М2                      |     |
| 00.00.29               | Изделие закладное М3                      | 29  |
| 00.00.30               | Изделие закладное М4                      |     |
| 00.00.31               | Изделие закладное М5                      | 30  |
| 00.00.32               | Изделие закладное М6                      |     |
| 00.00.33               | Изделие закладное М7                      | 31  |
| 00.00.34               | Изделие закладное М8                      |     |
| 00.00.35               | Петли монтажные П1...П5                   | 32  |
| 00.00.35СБ             | Петли монтажные П1...П5. Сборочный чертеж |     |
| 00.00.36               | Петли монтажные П6...П8                   | 33  |
| 00.00.36СБ             | Петли монтажные П6...П8. Сборочный чертеж |     |
| 00.00.37               | Подоконный слив                           | 34  |

Инв.№/подл. Подпись и дата. Имя, инд. №

Привязан

|       |  |
|-------|--|
| Инв.№ |  |
|-------|--|

|             |            |       |
|-------------|------------|-------|
| Норм. конт. | Радашкевич |       |
| Нач. инст.  | Печерин    | 12.09 |
| Гл. инст.   | Радашкевич |       |
| Руч. гр.    | Старейдова |       |
| Провер.     | Старейдова |       |
| Разработ.   | Булгакова  |       |

1.100.1-7.2-6 00.00.00

Содержание

|                             |      |        |
|-----------------------------|------|--------|
| Страниц                     | Лист | Листов |
| Р                           | 1    | 1      |
| СибЗНИИЭП<br>г. Новосибирск |      |        |

Копировал *Армен*

Формат А3

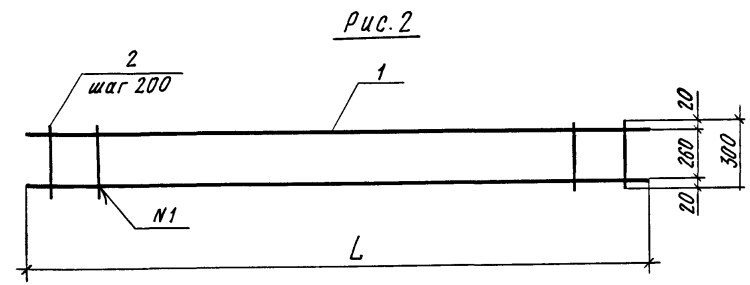
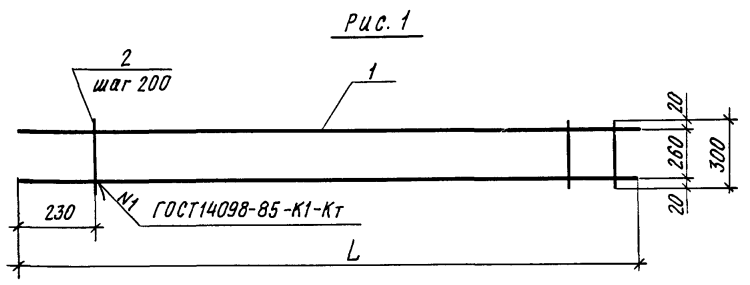

| Формат        | Зона | Лист | Обозначение | Наименование               | Кол | Примечание |
|---------------|------|------|-------------|----------------------------|-----|------------|
|               |      |      |             | 1.100.1-7.2-6 00.00.01     |     | КР1        |
| <u>Детали</u> |      |      |             |                            |     |            |
| Б.4.          | 1    |      |             | Ф6АШ ГОСТ 5781-82*, l=2590 | 2   | 0,57кг     |
| Б.4.          | 2    |      |             | Ф4ВрГ ГОСТ 6727-80*, l=300 | 12  | 0,03кг     |
|               |      |      |             | 1.100.1-7.2-6 00.00.01-01  |     | КР6        |
| <u>Детали</u> |      |      |             |                            |     |            |
| Б.4.          | 1    |      |             | Ф6АШ ГОСТ 5781-82*, l=2650 | 2   | 0,59кг     |
| Б.4.          | 2    |      |             | Ф4ВрГ ГОСТ 6727-80*, l=300 | 13  | 0,03кг     |
|               |      |      |             | 1.100.1-7.2-6 00.00.01-02  |     | КР2        |
| <u>Детали</u> |      |      |             |                            |     |            |
| Б.4.          | 1    |      |             | Ф6АШ ГОСТ 5781-82*, l=2750 | 2   | 0,61кг     |
| Б.4.          | 2    |      |             | Ф4ВрГ ГОСТ 6727-80*, l=300 | 14  | 0,03кг     |
|               |      |      |             | 1.100.1-7.2-6 00.00.01-03  |     | КР3        |
| <u>Детали</u> |      |      |             |                            |     |            |
| Б.4.          | 1    |      |             | Ф6АШ ГОСТ 5781-82*, l=2540 | 2   | 0,56 кг    |
| Б.4.          | 2    |      |             | Ф4ВрГ ГОСТ 6727-80*, l=300 | 13  | 0,03 кг    |
|               |      |      |             | 1.100.1-7.2-6 00.00.01-04  |     | КР4        |
| <u>Детали</u> |      |      |             |                            |     |            |
| Б.4.          | 1    |      |             | Ф6АШ ГОСТ 5781-82*, l=750  | 2   | 0,17кг     |
| Б.4.          | 2    |      |             | Ф4ВрГ ГОСТ 6727-80*, l=300 | 4   | 0,03 кг    |
|               |      |      |             | 1.100.1-7.2-6 00.00.01-05  |     | КР5        |
| <u>Детали</u> |      |      |             |                            |     |            |
| Б.4.          | 1    |      |             | Ф6АШ ГОСТ 5781-82*, l=4250 | 2   | 0,94 кг    |
| Б.4.          | 2    |      |             | Ф4ВрГ ГОСТ 6727-80*, l=300 | 22  | 0,03 кг    |

И.Н.В. № подл. Подпись и дата

| Обозначение            | Марка | Рис | L    | Масса, кг |
|------------------------|-------|-----|------|-----------|
| 1.100.1-7.2-6 00.00.01 | КР1   | 1   | 2590 | 1,50      |
| -01                    | КР6   | 2   | 2650 | 1,57      |
| -02                    | КР2   | 2   | 2750 | 1,64      |
| -03                    | КР3   | 2   | 2540 | 1,57      |
| -04                    | КР4   | 2   | 750  | 0,46      |
| -05                    | КР5   | 2   | 4250 | 2,54      |

Привязан

И.Н.В. №

|            |            |       |
|------------|------------|-------|
| Нач. АПМ-1 | Печерин    | 12.89 |
| Гл. конст. | Радашкевич |       |
| Рук. гр.   | Ставредова |       |
| Провер.    | Ставредова |       |
| Разраб.    | Булгакова  |       |

1.100.1-7.2-6 00.00.01

Каркас  
КР1...КР6

|                             |      |        |
|-----------------------------|------|--------|
| Стадия                      | Лист | Листов |
| Р                           | 1    | 1      |
| СибЗНИИЭП<br>г. Новосибирск |      |        |

Копировал Архив

Формат А3.

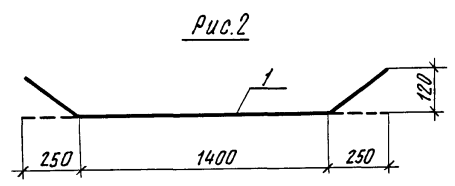
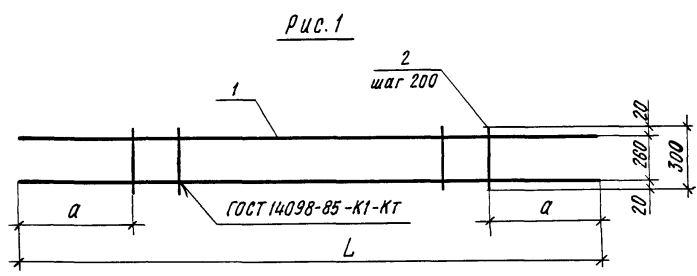

| Формат | Зона | Поз. | Обозначение | Наименование               | Кол. | Примечание |
|--------|------|------|-------------|----------------------------|------|------------|
|        |      |      |             | 1.100.1-7.2-6 00.00.02     |      | КР7        |
|        |      |      |             | <u>Детали</u>              |      |            |
| Б.Ч.   | 1    |      |             | φ6АШ ГОСТ 5781-82*, е=2750 | 2    | 0,61 кг    |
| Б.Ч.   | 2    |      |             | φ4ВрГ ГОСТ 6727-80*, е=300 | 8    | 0,03 кг    |
|        |      |      |             | 1.100.1-7.2-6 00.00.02-01  |      | КР10       |
|        |      |      |             | <u>Детали</u>              |      |            |
| Б.Ч.   | 1    |      |             | φ6АШ ГОСТ 5781-82*, е=2500 | 2    | 0,555 кг   |
| Б.Ч.   | 2    |      |             | φ4ВрГ ГОСТ 6727-80*, е=300 | 8    | 0,03 кг    |
|        |      |      |             | 1.100.1-7.2-6 00.00.02-02  |      | КР17       |
|        |      |      |             | <u>Детали</u>              |      |            |
| Б.Ч.   | 1    |      |             | φ6АШ ГОСТ 5781-82*, е=4250 | 2    | 0,94 кг    |
| Б.Ч.   | 2    |      |             | φ4ВрГ ГОСТ 6727-80*, е=300 | 12   | 0,03 кг    |
|        |      |      |             | 1.100.1-7.2-6 00.00.02-03  |      | КР20       |
|        |      |      |             | <u>Детали</u>              |      |            |
| Б.Ч.   | 1    |      |             | φ6АШ ГОСТ 5781-82*, е=3400 | 2    | 0,755 кг   |
| Б.Ч.   | 2    |      |             | φ4ВрГ ГОСТ 6727-80*, е=300 | 8    | 0,03 кг    |
|        |      |      |             | 1.100.1-7.2-6 00.00.02-04  |      | ОС1        |
|        |      |      |             | <u>Детали</u>              |      |            |
| Б.Ч.   | 1    |      |             | φ8АШ ГОСТ 5781-82*, е=1900 | 1    | 0,75 кг    |

| Обозначение            | Марка |   | Размеры, мм |      | Масса, кг |
|------------------------|-------|---|-------------|------|-----------|
|                        |       |   | L           | α    |           |
| 1.100.1-7.2-6 00.00.02 | КР7   | 1 | 2750        | 675  | 1,46      |
| -01                    | КР10  | 1 | 2500        | 550  | 1,35      |
| -02                    | КР17  | 1 | 4250        | 1025 | 2,24      |
| -03                    | КР20  | 1 | 3400        | 1000 | 1,75      |
| -04                    | ОС1   | 2 | —           | —    | 0,75      |

Изм. №-ов. Подпись и дата. Взам. инв. №.

Привязан

|           |                   |               |  |                             |      |        |
|-----------|-------------------|---------------|--|-----------------------------|------|--------|
|           |                   | 1.100.1-7.2-6 |  | 00.00.02                    |      |        |
| Нач.АПМ   | Печерин           | 12.89         | Каркас КР7, КР10, КР17, КР20<br>Отдельный стержень ОС1 | Стадия                      | Лист | Листов |
| Гл.конст. | Радшакевич        |               |  | Р                           | 1    | 1      |
| Рук.гр.   | Стабредова        |               |  | СНБ ЗНИИЭП<br>г.Новосибирск |      |        |
| Провер.   | Стабредова        |               |  |                             |      |        |
| И.н.б.№   | Разраб. Билгакова | Формат А3     |  |                             |      |        |

Копировал [подпись]



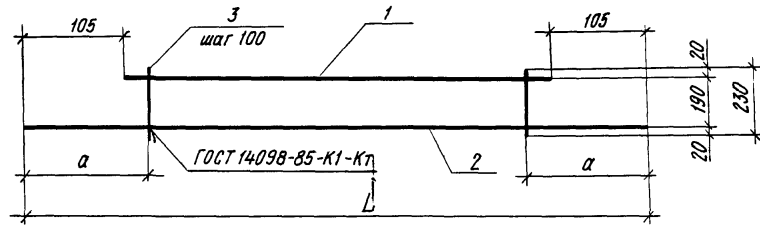

| Формат | Зона | Поз. | Обозначение | Наименование               | Кол. | Примечание |
|--------|------|------|-------------|----------------------------|------|------------|
|        |      |      |             | 1.100.1-7.2-6 00.00.04     |      | КР9        |
|        |      |      |             | <u>Детали</u>              |      |            |
| Б.Ч.   |      | 1    |             | φ8АШ ГОСТ 5781-82*, L=2540 | 1    | 1,00 кг    |
| Б.Ч.   |      | 2    |             | φ8АШ ГОСТ 5781-82*, L=2750 | 1    | 1,09 кг    |
| Б.Ч.   |      | 3    |             | φ4ВрГ ГОСТ 6727-80*, L=230 | 26   | 0,02 кг    |
|        |      |      |             | 1.100.1-7.2-6 00.00.04-01  |      | КР13       |
|        |      |      |             | <u>Детали</u>              |      |            |
| Б.Ч.   |      | 1    |             | φ8АШ ГОСТ 5781-82*, L=2270 | 1    | 0,90 кг    |
| Б.Ч.   |      | 2    |             | φ8АШ ГОСТ 5781-82*, L=2480 | 1    | 0,98 кг    |
| Б.Ч.   |      | 3    |             | φ4ВрГ ГОСТ 6727-80*, L=230 | 23   | 0,02 кг    |
|        |      |      |             | 1.100.1-7.2-6 00.00.04-02  |      | КР15       |
|        |      |      |             | <u>Детали</u>              |      |            |
| Б.Ч.   |      | 1    |             | φ8АШ ГОСТ 5781-82*, L=4040 | 1    | 1,60 кг    |
| Б.Ч.   |      | 2    |             | φ8АШ ГОСТ 5781-82*, L=4250 | 1    | 1,68 кг    |
| Б.Ч.   |      | 3    |             | φ4ВрГ ГОСТ 6727-80*, L=230 | 41   | 0,02 кг    |
|        |      |      |             | 1.100.1-7.2-6 00.00.04-03  |      | КР16       |
|        |      |      |             | <u>Детали</u>              |      |            |
|        |      |      |             | φ8АШ ГОСТ 5781-82*, L=3400 | 1    | 1,34 кг    |
|        |      |      |             | φ8АШ ГОСТ 5781-82*, L=3190 | 1    | 1,26 кг    |
|        |      |      |             | φ4ВрГ ГОСТ 6727-80*, L=230 | 32   | 0,02 кг    |

| Обозначение            | марка | Размеры, мм |     | Масса, ед. кг |
|------------------------|-------|-------------|-----|---------------|
|                        |       | L           | а   |               |
| 1 100.1-7.2-6 00.00.04 | КР9   | 2750        | 125 | 2,61          |
| -01                    | КР13  | 2480        | 140 | 2,34          |
| -02                    | КР15  | 4250        | 125 | 4,10          |
| -03                    | КР16  | 3400        | 150 | 3,24          |

Инв.№ подл. Подпись и дата. Форм. Инв.№

Привязан

|            |            |               |                       |          |        |
|------------|------------|---------------|-----------------------|----------|--------|
|            |            | 1.100.1-7.2-6 |                       | 00.00.04 |        |
| Нач. АПМ   | Печерин    | 12.89         |                       |          |        |
| Гл. конст. | Рябашкевич |               |                       |          |        |
| Рук. гр.   | Стадредова |               |                       |          |        |
| Провер.    | Стадредова |               |                       |          |        |
| Разраб.    | Булгакова  |               |                       |          |        |
|            |            |               | Каркас                |          | Стация |
|            |            |               | КР9, КР13, КР15, КР16 |          | Лист   |
|            |            |               |                       |          | Листов |
|            |            |               |                       |          | 1      |
|            |            |               | Сиб ЗНИИЭП            |          |        |
|            |            |               | г.Новосибирск         |          |        |

Копировал Архимов

Формат А3





Рис 1



Рис. 2



Рис. 3

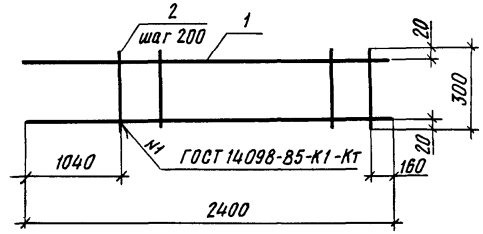

| Формат | Зона | Поз. | Обозначение | Наименование                | Кол. | Примечание |
|--------|------|------|-------------|-----------------------------|------|------------|
|        |      |      |             | 1.100.1-7.2-6 00.00.06      |      | КР18       |
|        |      |      |             | <u>Детали</u>               |      |            |
| Б.Ч.   |      | 1    |             | φ6АШ ГОСТ 5781-82*, ℓ=2400  | 2    | 0,53 кг    |
| Б.Ч.   |      | 2    |             | φ4ВрI ГОСТ 6727-80*, ℓ=300  | 8    | 0,03 кг    |
|        |      |      |             | 1.100.1-7.2-6 00.00.06-01   |      | КР31       |
|        |      |      |             | <u>Детали</u>               |      |            |
| Б.Ч.   |      | 1    |             | φ6АШ ГОСТ 5781-82*, ℓ=900   | 2    | 0,20 кг    |
| Б.Ч.   |      | 2    |             | φ4ВрI ГОСТ 6727-80*, ℓ=300  | 5    | 0,03 кг    |
|        |      |      |             | 1.100.1-7.2-6 00.00.06-02   |      | КР32       |
|        |      |      |             | <u>Детали</u>               |      |            |
| Б.Ч.   |      | 1    |             | φ12АШ ГОСТ 5781-82*, ℓ=4200 | 2    | 3,73 кг    |
| Б.Ч.   |      | 2    |             | φ4ВрI ГОСТ 6727-80*, ℓ=300  | 42   | 0,03 кг    |

Инв. № подл. Подпись и дата. Взам. инв. №

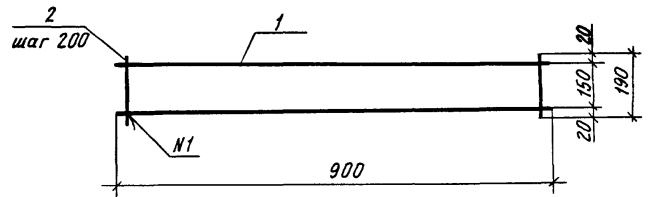
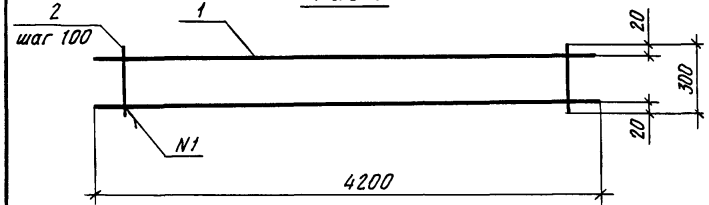
| Обозначение            | Марка | Рис | Масса, кг |
|------------------------|-------|-----|-----------|
| 1.100.1-7.2-6 00.00.06 | КР18  | 1   | 1,30      |
| -01                    | КР31  | 2   | 0,55      |
| -02                    | КР32  | 3   | 8,72      |

Привязан

|            |            |          |
|------------|------------|----------|
| Нач. АПМ-1 | Печерин    | п.89     |
| Гл. конст. | Радашкевич |          |
| Рук. гр.   | Стадредова |          |
| Провер.    | Стадредова |          |
| Инв. №     | Разраб     | Бучакова |

1.100.1-7.2-6 00.00.06

Каркас  
КР18, КР31, КР32

Стация Р Лист 1 Листов 1

СибЗНИИЭП  
г. Новосибирск

Копировал Арханов

Формат А3

Рис. 1



Рис. 2



Рис. 3

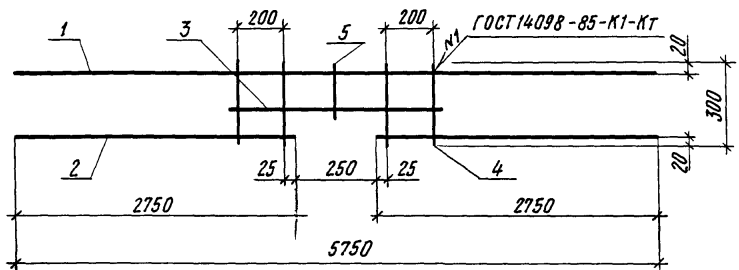

| Формат | Зона | Поз. | Обозначение | Наименование                 | кол. | Примечание |
|--------|------|------|-------------|------------------------------|------|------------|
|        |      |      |             | 1.100.1-7.2-6 00.00.07       |      | КР22       |
|        |      |      |             | <u>Детали</u>                |      |            |
| Б.Ч.   |      | 1    |             | φ6АIII ГОСТ 5781-82*, l=5750 | 1    | 1,28 кг    |
| Б.Ч.   |      | 2    |             | φ6АIII ГОСТ 5781-82*, l=2750 | 2    | 0,61 кг    |
| Б.Ч.   |      | 3    |             | φ6АIII ГОСТ 5781-82*, l=750  | 1    | 0,17 кг    |
| Б.Ч.   |      | 4    |             | φ4ВрI ГОСТ 6727-80*, l=300   | 4    | 0,03 кг    |
| Б.Ч.   |      | 5    |             | φ4ВрI ГОСТ 6727-80*, l=200   | 1    | 0,02 кг    |
|        |      |      |             | 1.100.1-7.2-6 00.00.07-01    |      | КР23       |
|        |      |      |             | <u>Детали</u>                |      |            |
| Б.Ч.   |      | 1    |             | φ6АIII ГОСТ 5781-82*, l=5540 | 1    | 1,23 кг    |
| Б.Ч.   |      | 2    |             | φ6АIII ГОСТ 5781-82*, l=2650 | 2    | 0,59 кг    |
| Б.Ч.   |      | 3    |             | φ6АIII ГОСТ 5781-82*, l=750  | 1    | 0,17 кг    |
| Б.Ч.   |      | 4    |             | φ4ВрI ГОСТ 6727-80*, l=300   | 28   | 0,03 кг    |
| Б.Ч.   |      | 5    |             | φ4ВрI ГОСТ 6727-80*, l=200   | 1    | 0,02 кг    |
|        |      |      |             | 1.100.1-7.2-6 00.00.07-02    |      | КР24       |
|        |      |      |             | <u>Детали</u>                |      |            |
| Б.Ч.   |      | 1    |             | φ6АIII ГОСТ 5781-82*, l=5750 | 1    | 1,28 кг    |
| Б.Ч.   |      | 2    |             | φ6АIII ГОСТ 5781-82*, l=2750 | 2    | 0,61 кг    |
| Б.Ч.   |      | 3    |             | φ6АIII ГОСТ 5781-82*, l=750  | 1    | 0,17 кг    |
| Б.Ч.   |      | 4    |             | φ4ВрI ГОСТ 6727-80*, l=300   | 30   | 0,03 кг    |
| Б.Ч.   |      | 5    |             | φ4ВрI ГОСТ 6727-80*, l=200   | 1    | 0,02 кг    |

Инв. № подл. Подпись и дата Взам. инв. №

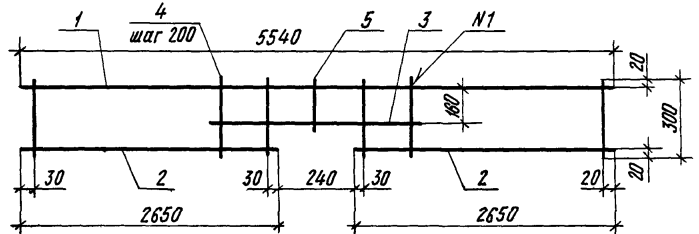
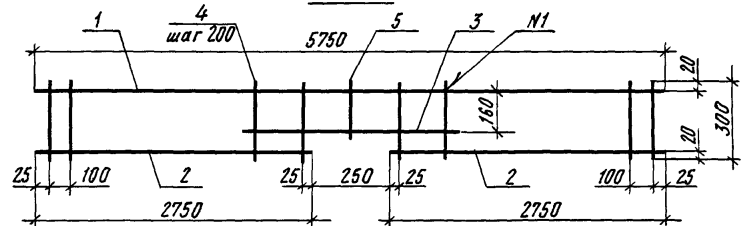
| Обозначение            | Марка | Рис | Масса, кг |
|------------------------|-------|-----|-----------|
| 1.100.1-7.2-6 00.00.07 | КР22  | 1   | 2,81      |
| -01                    | КР23  | 2   | 3,44      |
| -02                    | КР24  | 3   | 3,59      |

Привязан

|            |            |       |
|------------|------------|-------|
| Нач. АПМ   | Печерин    | 12.89 |
| Гл. конст. | Радзюкевич |       |
| Рук. гр.   | Стабредова |       |
| Провер.    | Стабредова |       |
| Разраб.    | Булгакова  |       |

1.100.1-7.2-6

00.00.07

Каркас  
КР22...КР24

Стадия Лист Листов  
Р 1 1

СибЗНИИЭП  
г. Новосибирск

Копировал Архимов

Формат А3



Рис. 1



Рис. 2

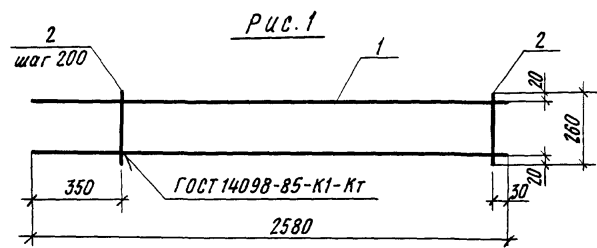

Рис. 3

| Формат | Зона | Поз | Обозначение | Наименование                | Кол. | Примечание |
|--------|------|-----|-------------|-----------------------------|------|------------|
|        |      |     |             | 1.100.1-7.2-6 00.00.08      |      | КР25       |
|        |      |     |             | <u>Детали</u>               |      |            |
| Б.Ч.   |      | 1   |             | φ8АШ ГОСТ 5781-82*, l=2580  | 2    | 1,02 кг    |
| Б.Ч.   |      | 2   |             | φ5ВрГ ГОСТ 6727-80*, l=260  | 12   | 0,04 кг    |
|        |      |     |             | 1.100.1-7.2-6 00.00.08-01   |      | КР26       |
|        |      |     |             | <u>Детали</u>               |      |            |
| Б.Ч.   |      | 1   |             | φ12АШ ГОСТ 5781-82*, l=2650 | 1    | 2,35 кг    |
| Б.Ч.   |      | 2   |             | φ5ВрГ ГОСТ 6727-80*, l=350  | 27   | 0,05 кг    |
| Б.Ч.   |      | 3   |             | φ10АШ ГОСТ 5781-82*, l=2650 | 1    | 1,64 кг    |
|        |      |     |             | 1.100.1-7.2-6 00.00.08-02   |      | КР27       |
|        |      |     |             | <u>Детали</u>               |      |            |
| Б.Ч.   |      | 1   |             | φ10АШ ГОСТ 5781-82*, l=2650 | 2    | 1,64 кг    |
| Б.Ч.   |      | 2   |             | φ5ВрГ ГОСТ 6727-80*, l=260  | 14   | 0,04 кг    |

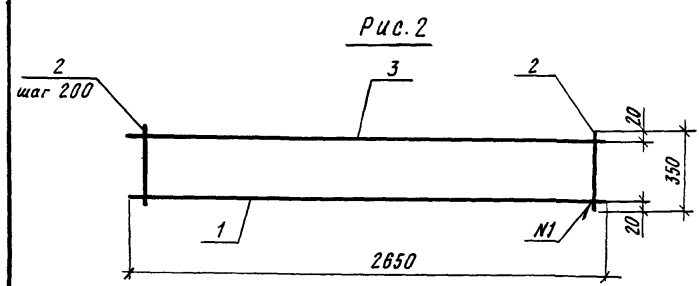
ИД № 10014. Подпись и дата 13.01.89 ИД № 10014

| Обозначение            | Марка | Рис | Масса, кг |
|------------------------|-------|-----|-----------|
| 1.100.1-7.2-6 00.00.08 | КР25  | 1   | 2,52      |
| -01                    | КР26  | 2   | 5,34      |
| -02                    | КР27  | 3   | 3,84      |

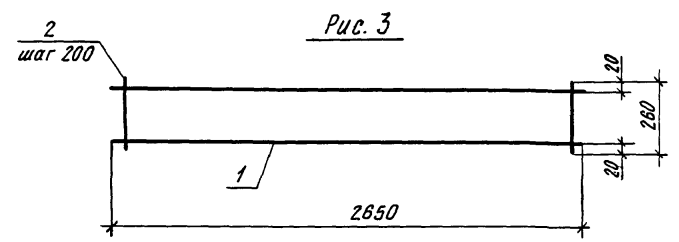
Привязан

Инд. №

|                       |             |                             |      |
|-----------------------|-------------|-----------------------------|------|
| 1.100.1-7.2-6         |             | 00.00.08                    |      |
| Нач. АПМ-1            | Печерин     | 12.89                       |      |
| Гл. конст             | Радашкевич  |                             |      |
| Рук. гр.              | Стародубова |                             |      |
| Провер.               | Ситырская   |                             |      |
| Разраб.               | Булгакова   |                             |      |
| Каркас<br>КР25...КР27 |             | Стандия                     | Лист |
|                       |             | Р                           | 1    |
|                       |             | СибЗНИИЭП<br>г. Новосибирск |      |

Копировал Архипов

Формат А3

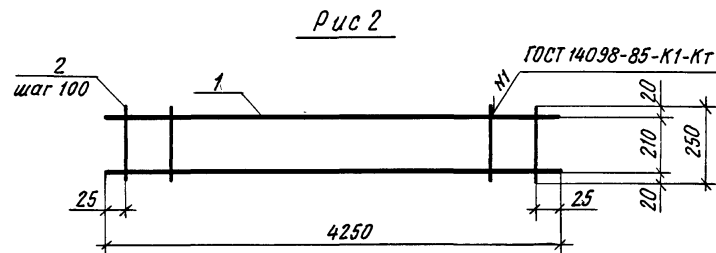
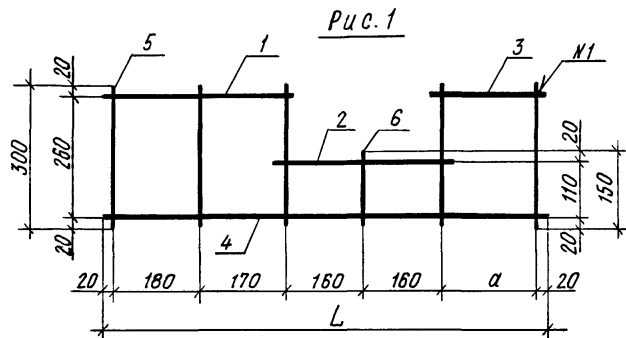

| Формат | Зона | Поз | Обозначение | Наименование               | Кол. | Примечание |
|--------|------|-----|-------------|----------------------------|------|------------|
|        |      |     |             | 1.100.1-7.2-6 00.00.09     |      | КР28       |
|        |      |     |             | <u>Детали</u>              |      |            |
| Б.Ч.   |      | 1   |             | φ6АИ ГОСТ 5781-82*, ℓ=390  | 1    | 0,09кг     |
| Б.Ч.   |      | 2   |             | φ6АИ ГОСТ 5781-82*, ℓ=360  | 1    | 0,08кг     |
| Б.Ч.   |      | 3   |             | φ6АИ ГОСТ 5781-82*, ℓ=230  | 1    | 0,05кг     |
| Б.Ч.   |      | 4   |             | φ6АИ ГОСТ 5781-82*, ℓ=900  | 1    | 0,20кг     |
| Б.Ч.   |      | 5   |             | φ4ВрI ГОСТ 6727-80*, ℓ=300 | 5    | 0,03кг     |
| Б.Ч.   |      | 6   |             | φ4ВрI ГОСТ 6727-80*, ℓ=150 | 1    | 0,01кг     |
|        |      |     |             | 1.100.1-7.2-6 00.00.09-01  |      | КР29       |
|        |      |     |             | <u>Детали</u>              |      |            |
| Б.Ч.   |      | 1   |             | φ6АИ ГОСТ 5781-82*, ℓ=390  | 1    | 0,09кг     |
| Б.Ч.   |      | 2   |             | φ6АИ ГОСТ 5781-82*, ℓ=360  | 1    | 0,08кг     |
| Б.Ч.   |      | 3   |             | φ6АИ ГОСТ 5781-82*, ℓ=150  | 1    | 0,03кг     |
| Б.Ч.   |      | 4   |             | φ6АИ ГОСТ 5781-82*, ℓ=820  | 1    | 0,18кг     |
| Б.Ч.   |      | 5   |             | φ4ВрI ГОСТ 6727-80*, ℓ=300 | 5    | 0,03кг     |
| Б.Ч.   |      | 6   |             | φ4ВрI ГОСТ 6727-80*, ℓ=150 | 1    | 0,01кг     |
|        |      |     |             | 1.100.1-7.2-6 00.00.09-02  |      | КР49       |
|        |      |     |             | <u>Детали</u>              |      |            |
| Б.Ч.   |      | 1   |             | φ8АИ ГОСТ 5781-82*, ℓ=4250 | 2    | 1,68кг     |
| Б.Ч.   |      | 2   |             | φ4ВрI ГОСТ 6727-80* ℓ= 250 | 43   | 0,02кг     |

| Обозначение            | Марка | Рис | Размеры, мм |     | Масса, кг |
|------------------------|-------|-----|-------------|-----|-----------|
|                        |       |     | L           | a   |           |
| 1.100.1-7.2-6 00.00.09 | КР28  | 1   | 900         | 190 | 0,58      |
| -01                    | КР29  | 1   | 820         | 110 | 0,54      |
| -02                    | КР49  | 2   |             |     | 4,22      |

|                               |          |         |         |            |  |             |           |             |
|-------------------------------|----------|---------|---------|------------|--|-------------|-----------|-------------|
| Подпись и дата<br>Исполнитель | Привязан |         |         |            | 1.100.1-7.2-6 00.00.09<br><br>Каркас<br>КР28, КР29, КР49 | Стадия<br>Р | Лист<br>1 | Листов<br>1 |
|                               | Исполн.  | Провер. | Состав. | Нач. АПМ-1 |  |             |           |             |
|                               | Исполн.  | Провер. | Состав. | Нач. АПМ-1 |  |             |           |             |
|                               | Исполн.  | Провер. | Состав. | Нач. АПМ-1 |  |             |           |             |



Рис.1

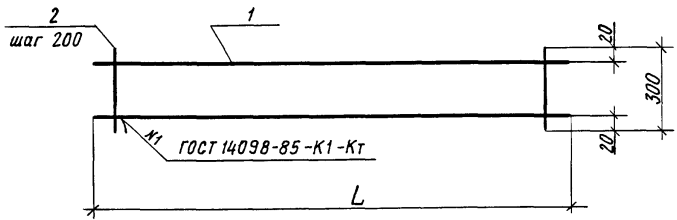

| Формат | Зона | Пос. | Обозначение | Наименование               | кол. | Примечание |
|--------|------|------|-------------|----------------------------|------|------------|
|        |      |      |             | 1.100.1-7.2-6 00.00.11     |      | КР38       |
|        |      |      |             | <u>Детали</u>              |      |            |
| Б.Ч.   | 1    |      |             | φ6АШ ГОСТ 5781-82*, ℓ=4150 | 2    | 0,92кг     |
| Б.Ч.   | 2    |      |             | φ4ВрI ГОСТ 6727-80*, ℓ=300 | 21   | 0,03 кг    |
|        |      |      |             | 1.100.1-7.2-6 00.00.11-01  |      | КР37       |
|        |      |      |             | <u>Детали</u>              |      |            |
| Б.Ч.   | 1    |      |             | φ6АШ ГОСТ 5781-82*, ℓ=4100 | 2    | 0,91 кг    |
| Б.Ч.   | 2    |      |             | φ4ВрI ГОСТ 6727-80*, ℓ=300 | 21   | 0,03 кг    |
|        |      |      |             | 1.100.1-7.2-6 00.00.11-02  |      | КР50       |
|        |      |      |             | <u>Детали</u>              |      |            |
| Б.Ч.   | 1    |      |             | φ6АШ ГОСТ 5781-82*, ℓ=3900 | 2    | 0,87кг     |
| Б.Ч.   | 2    |      |             | φ4ВрI ГОСТ 6727-80*, ℓ=300 | 20   | 0,03 кг    |
|        |      |      |             | 1.100.1-7.2-6 00.00.11-03  |      | КР52       |
|        |      |      |             | <u>Детали</u>              |      |            |
| Б.Ч.   | 1    |      |             | φ6АШ ГОСТ 5781-82*, ℓ=1970 | 2    | 0,44кг     |
| Б.Ч.   | 2    |      |             | φ4ВрI ГОСТ 6727-80*, ℓ=300 | 10   | 0,03 кг    |
|        |      |      |             | 1.100.1-7.2-6 00.00.11-04  |      | КР53       |
|        |      |      |             | <u>Детали</u>              |      |            |
| Б.Ч.   | 1    |      |             | φ6АШ ГОСТ 5781-82*, ℓ=1880 | 2    | 0,42 кг    |
| Б.Ч.   | 2    |      |             | φ4ВрI ГОСТ 6727-80*, ℓ=300 | 10   | 0,03 кг    |

Инд. № поим. Подпись и дата. Знам. инв. №

| Обозначение            | Марка | L    | Масса, кг |
|------------------------|-------|------|-----------|
| 1.100.1-7.2-6 00.00.11 | КР38  | 4150 | 2,47      |
| -01                    | КР37  | 4100 | 2,45      |
| -02                    | КР50  | 3900 | 2,34      |
| -03                    | КР52  | 1970 | 1,18      |
| -04                    | КР53  | 1880 | 1,14      |

Привязан

|            |            |       |
|------------|------------|-------|
| Нач. АПМ-1 | Печерин    | 12.89 |
| Гл. конст. | Радашкевич |       |
| Рук. эр.   | Стадредова |       |
| Провер.    | Стадредова |       |
| Разрад.    | Булгакова  |       |

1.100.1-7.2-6 00.00.11

Каркас  
КР37, КР39, КР50, КР52, КР53

|        |      |        |
|--------|------|--------|
| Стация | Лист | Листов |
| Р      | 1    | 1      |

СибЗНИИЭП  
г. Новосибирск

копировала. Л. Фришман

Формат А3

Рис. 1



Рис. 2



Рис. 3

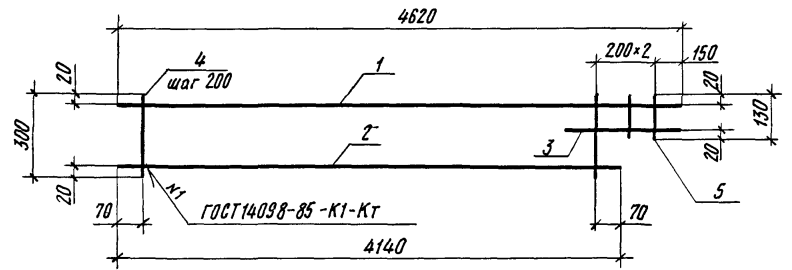

| Формат        | Зона | Поз | Обозначение | Наименование                 | Кол. | Примечание |
|---------------|------|-----|-------------|------------------------------|------|------------|
|               |      |     |             | 1.100.1-7.2-6 00.00.12       |      | КР40       |
| <u>Детали</u> |      |     |             |                              |      |            |
| Б.Ч.          |      | 1   |             | φ6АIII ГОСТ 5781-82*, l=4620 | 1    | 1,03 кг    |
| Б.Ч.          |      | 2   |             | φ6АIII ГОСТ 5781-82*, l=4140 | 1    | 0,92 кг    |
| Б.Ч.          |      | 3   |             | φ6АIII ГОСТ 5781-82*, l=800  | 1    | 0,18 кг    |
| Б.Ч.          |      | 4   |             | φ4ВрI ГОСТ 6727-80*, l=300   | 21   | 0,03 кг    |
| Б.Ч.          |      | 5   |             | φ4ВрI ГОСТ 6727-80*, l=130   | 2    | 0,01 кг    |
|               |      |     |             | 1.100.1-7.2-6 00.00.12-01    |      | КР41       |
| <u>Детали</u> |      |     |             |                              |      |            |
| Б.Ч.          |      | 1   |             | φ6АIII ГОСТ 5781-82*, l=4510 | 1    | 1,00 кг    |
| Б.Ч.          |      | 2   |             | φ6АIII ГОСТ 5781-82*, l=4020 | 1    | 0,89 кг    |
| Б.Ч.          |      | 3   |             | φ6АIII ГОСТ 5781-82*, l=820  | 1    | 0,18 кг    |
| Б.Ч.          |      | 4   |             | φ4ВрI ГОСТ 6727-80*, l=300   | 20   | 0,03 кг    |
| Б.Ч.          |      | 5   |             | φ4ВрI ГОСТ 6727-80*, l=130   | 2    | 0,01 кг    |
|               |      |     |             | 1.100.1-7.2-6 00.00.12-02    |      | КР42       |
| <u>Детали</u> |      |     |             |                              |      |            |
| Б.Ч.          |      | 1   |             | φ6АIII ГОСТ 5781-82*, l=2590 | 3    | 0,575 кг   |
| Б.Ч.          |      | 2   |             | φ4ВрI ГОСТ 6727-80*, l=220   | 13   | 0,02 кг    |
|               |      |     |             | 1.100.1-7.2-6 00.00.12-03    |      | КР51       |
| <u>Детали</u> |      |     |             |                              |      |            |
| Б.Ч.          |      | 1   |             | φ6АIII ГОСТ 5781-82*, l=590  | 3    | 0,13 кг    |
| Б.Ч.          |      | 2   |             | φ4ВрI ГОСТ 6727-80*, l=220   | 3    | 0,02 кг    |

Инв. № подл. Подпись и дата Взам. инв. №

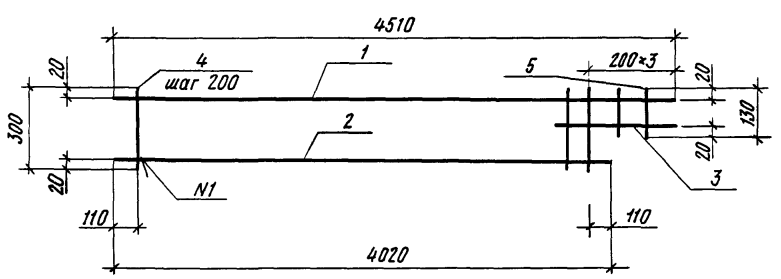
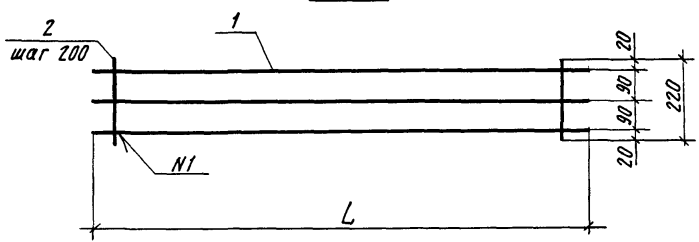
| Обозначение            | Марка | Рис | L    | Масса, кг |
|------------------------|-------|-----|------|-----------|
| 1.100.1-7.2-6 00.00.12 | КР40  | 1   |      | 2,78      |
| -01                    | КР41  | 2   |      | 2,69      |
| -02                    | КР42  | 3   | 2590 | 1,99      |
| -03                    | КР51  | 3   | 590  | 0,45      |

Привязан

Инд. №

|                            |            |          |  |
|----------------------------|------------|----------|--|
| 1.100.1-7.2-6              |            | 00.00.12 |  |
| Каркас<br>КР40..КР42, КР51 |            |          |  |
| Нач. АПМ-1                 | Печерин    | 12.89    |  |
| Гл. конст.                 | Радашкевич |          |  |
| Рук. гр.                   | Стадредова |          |  |
| Провер.                    | Стадредова |          |  |
| Разрад.                    | Булгакова  |          |  |
| Стадия                     | Лист       | Листов   |  |
| Р                          |            | 1        |  |
| СибЗНИИЭП<br>г.Новосибирск |            |          |  |

Копировал Архивов

Формат

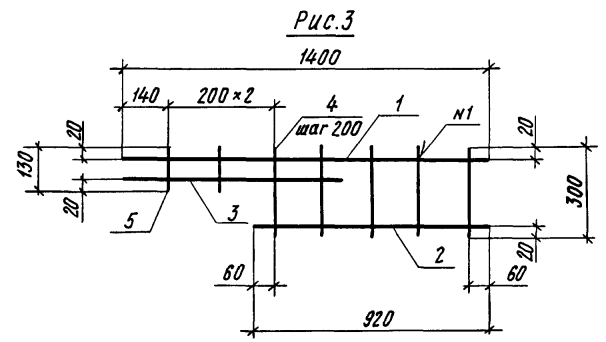
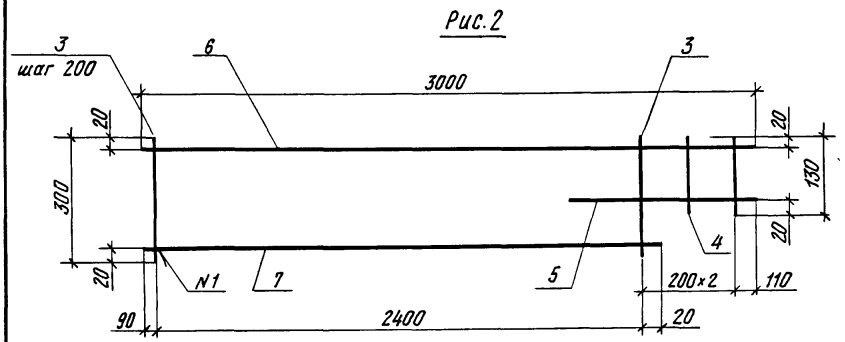
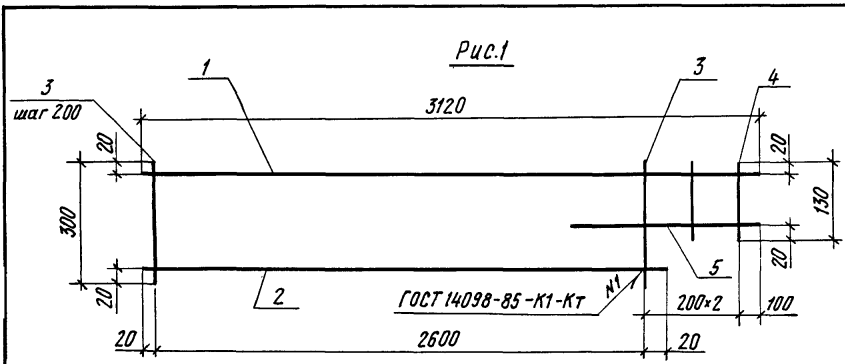

| Формат        | Зона | Поз. | Обозначение | Наименование               | кол. | Примечание |
|---------------|------|------|-------------|----------------------------|------|------------|
|               |      |      |             | 1.100.1-7.2-6 00.00.13     |      | КР43       |
| <u>Детали</u> |      |      |             |                            |      |            |
| Б.Ч.          |      | 1    |             | φ6АШ ГОСТ 5781-82*, l=3120 | 1    | 0,69 кг    |
| Б.Ч.          |      | 2    |             | φ6АШ ГОСТ 5781-82*, l=2640 | 1    | 0,59 кг    |
| Б.Ч.          |      | 3    |             | φ4ВрI ГОСТ 6727-80*, l=300 | 14   | 0,03 кг    |
| Б.Ч.          |      | 4    |             | φ4ВрI ГОСТ 6727-80*, l=130 | 2    | 0,01 кг    |
| Б.Ч.          |      | 5    |             | φ6АШ ГОСТ 5781-82*, l=750  | 1    | 0,17 кг    |
|               |      |      |             | 1.100.1-7.2-6 00.00.13-01  |      | КР44       |
| <u>Детали</u> |      |      |             |                            |      |            |
| Б.Ч.          |      | 6    |             | φ6АШ ГОСТ 5781-82*, l=3000 | 1    | 0,67 кг    |
| Б.Ч.          |      | 7    |             | φ6АШ ГОСТ 5781-82*, l=2510 | 1    | 0,56 кг    |
| Б.Ч.          |      | 3    |             | φ4ВрI ГОСТ 6727-80*, l=300 | 13   | 0,03 кг    |
| Б.Ч.          |      | 4    |             | φ4ВрI ГОСТ 6727-80*, l=130 | 2    | 0,01 кг    |
| Б.Ч.          |      | 5    |             | φ6АШ ГОСТ 5781-82*, l=750  | 1    | 0,17 кг    |
|               |      |      |             | 1.100.1-7.2-6 00.00.13-02  |      | КР45       |
| <u>Детали</u> |      |      |             |                            |      |            |
| Б.Ч.          |      | 1    |             | φ8АШ ГОСТ 5781-82*, l=1400 | 1    | 0,31 кг    |
| Б.Ч.          |      | 2    |             | φ6АШ ГОСТ 5781-82*, l=920  | 1    | 0,20 кг    |
| Б.Ч.          |      | 3    |             | φ6АШ ГОСТ 5781-82*, l=760  | 1    | 0,17 кг    |
| Б.Ч.          |      | 4    |             | φ4ВрI ГОСТ 6727-80*, l=300 | 5    | 0,03 кг    |
| Б.Ч.          |      | 5    |             | φ4ВрI ГОСТ 6727-80*, l=130 | 2    | 0,01 кг    |

Инд. №-подл. Подпись и дата Взам. инв. №

| Обозначение            | Марка | Рис | Масса, кг |
|------------------------|-------|-----|-----------|
| 1.100.1-7.2-6 00.00.13 | КР43  | 1   | 1,89      |
| -01                    | КР44  | 2   | 1,81      |
| -02                    | КР45  | 3   | 0,85      |

Прибязан  
Инд. №

|            |            |       |
|------------|------------|-------|
| Нач. АПМ-1 | Печерин    | 12.89 |
| Гл. конст. | Радашкевич |       |
| Рук. гр.   | Стабредова |       |
| Провер.    | Стабредова |       |
| Разраб.    | Булгакова  |       |

|                             |             |        |
|-----------------------------|-------------|--------|
| 1.100.1-7.2-6               | 00.00.13    |        |
| Каркас                      | КР43...КР45 |        |
| Стация                      | Лист        | Листов |
| Р                           | 1           | 1      |
| СибЗНИИЭП<br>г. Новосибирск |             |        |

Копировал *Александр*

Формат А3



Рис. 1



Рис. 2



Рис. 3

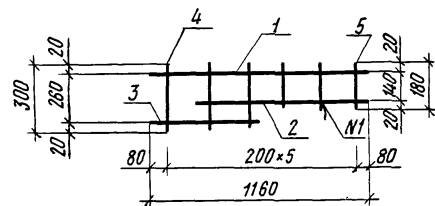

| Формат | Этап | Поз. | Обозначение | Наименование               | Кол. | Примечание |
|--------|------|------|-------------|----------------------------|------|------------|
|        |      |      |             | 1.100.1-7.2-6 00.00.14     |      | КР47       |
|        |      |      |             | <u>Детали</u>              |      |            |
| Б.Ч.   | 1    |      |             | φ6АШ ГОСТ 5781-82*, ℓ=1160 | 1    | 0,26 кг    |
| Б.Ч.   | 2    |      |             | φ6АШ ГОСТ 5781-82*, ℓ=900  | 1    | 0,20 кг    |
| Б.Ч.   | 3    |      |             | φ6АШ ГОСТ 5781-82*, ℓ=600  | 1    | 0,13 кг    |
| Б.Ч.   | 4    |      |             | φ48рІ ГОСТ 6727-80*, ℓ=300 | 3    | 0,03 кг    |
| Б.Ч.   | 5    |      |             | φ48рІ ГОСТ 6727-80*, ℓ=180 | 3    | 0,02 кг    |
|        |      |      |             | 1.100.1-7.2-6 00.00.14-01  |      | КР48       |
|        |      |      |             | <u>Детали</u>              |      |            |
| Б.Ч.   | 1    |      |             | φ6АШ ГОСТ 5781-82*, ℓ=1070 | 1    | 0,24 кг    |
| Б.Ч.   | 2    |      |             | φ6АШ ГОСТ 5781-82*, ℓ=860  | 1    | 0,19 кг    |
| Б.Ч.   | 3    |      |             | φ6АШ ГОСТ 5781-82*, ℓ=500  | 1    | 0,11 кг    |
| Б.Ч.   | 4    |      |             | φ48рІ ГОСТ 6727-80*, ℓ=300 | 3    | 0,03 кг    |
| Б.Ч.   | 5    |      |             | φ48рІ ГОСТ 6727-80*, ℓ=180 | 3    | 0,02 кг    |
|        |      |      |             | 1.100.1-7.2-6 00.00.14-02  |      | КР49       |
|        |      |      |             | <u>Детали</u>              |      |            |
| Б.Ч.   | 1    |      |             | φ6АШ ГОСТ 5781-82*, ℓ=560  | 2    | 0,12 кг    |
| Б.Ч.   | 2    |      |             | φ48рІ ГОСТ 6727-80*, ℓ=130 | 3    | 0,01 кг    |

Инв. № подл. Подпись и дата. Взам инв. №

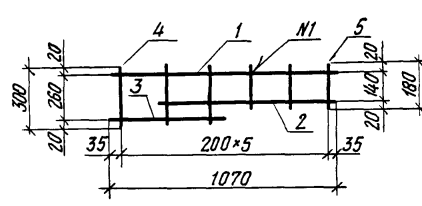
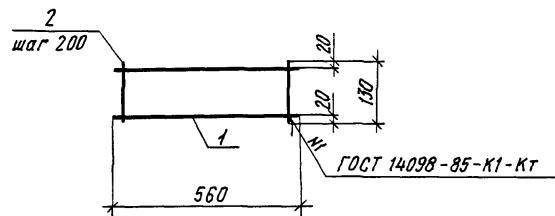
| Обозначение            | Марка | Рис | Масса, кг |
|------------------------|-------|-----|-----------|
| 1.100.1-7.2-6 00.00.14 | КР47  | 1   | 0,74      |
| -01                    | КР48  | 2   | 0,69      |
| -02                    | КР49  | 3   | 0,27      |

Привязан

|           |            |       |
|-----------|------------|-------|
| Нач.АПМ-1 | Печерин    | 12.89 |
| Гл.конст. | Радзкевич  |       |
| Рук.гр.   | Стабредова |       |
| Пробер.   | Стабредова |       |
| Разрад    | Булгакова  |       |

1.100.1-7.2-6 00.00.14

Каркас  
КР47...КР49

| Стадия | Лист | Листов |
|--------|------|--------|
| Р      |      | 1      |

Сиб ЗНИИЭП  
г. Новосибирск

Копирован

Формат А3

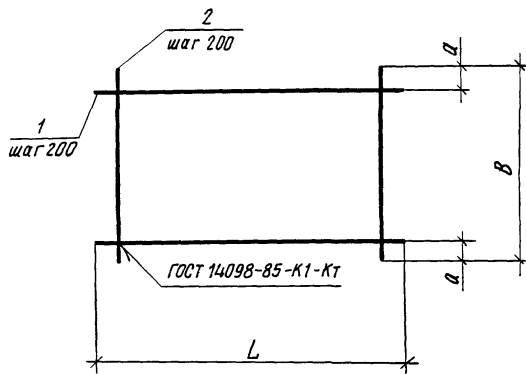

| Формат | Зона | Поз. | Обозначение | Наименование                | Кол. | Примечание |
|--------|------|------|-------------|-----------------------------|------|------------|
|        |      |      |             | 1.100.1-7.2-6 00.00.15      |      | С1         |
|        |      |      |             | <u>Детали</u>               |      |            |
| Б.Ч.   |      | 1    |             | φ38рI ГОСТ 6727-80*, l=800  | 13   | 0,04 кг    |
| Б.Ч.   |      | 2    |             | φ38рI ГОСТ 6727-80*, l=2600 | 4    | 0,13 кг    |
|        |      |      |             | 1.100.1-7.2-6 00.00.15-01   |      | С2         |
|        |      |      |             | <u>Детали</u>               |      |            |
| Б.Ч.   |      | 1    |             | φ38рI ГОСТ 6727-80*, l=1500 | 4    | 0,08 кг    |
| Б.Ч.   |      | 2    |             | φ38рI ГОСТ 6727-80*, l=750  | 8    | 0,04 кг    |
|        |      |      |             | 1.100.1-7.2-6 00.00.15-02   |      | С3         |
|        |      |      |             | <u>Детали</u>               |      |            |
| Б.Ч.   |      | 1    |             | φ38рI ГОСТ 6727-80*, l=2950 | 2    | 0,15 кг    |
| Б.Ч.   |      | 2    |             | φ38рI ГОСТ 6727-80*, l=300  | 15   | 0,015 кг   |
|        |      |      |             | 1.100.1-7.2-6 00.00.15-03   |      | С4         |
|        |      |      |             | <u>Детали</u>               |      |            |
| Б.Ч.   |      | 1    |             | φ38рI ГОСТ 6727-80* l=750   | 4    | 0,04 кг    |
| Б.Ч.   |      | 2    |             | φ38рI ГОСТ 6727-80*, l=750  | 4    | 0,04 кг    |
|        |      |      |             | 1.100.1-7.2-6 00.00.15-04   |      | С5         |
|        |      |      |             | <u>Детали</u>               |      |            |
| Б.Ч.   |      | 1    |             | φ38рI ГОСТ 6727-80*, l=1200 | 13   | 0,06 кг    |
| Б.Ч.   |      | 2    |             | φ38рI ГОСТ 6727-80*, l=2600 | 6    | 0,13 кг    |

| Обозначение            | Марка | Размеры, мм |      |     | Масса, кг |
|------------------------|-------|-------------|------|-----|-----------|
|                        |       | L           | B    | a   |           |
| 1.100.1-7.2-6 00.00.15 | С1    | 800         | 2600 | 100 | 1,04      |
| -01                    | С2    | 1600        | 750  | 75  | 0,64      |
| -02                    | С3    | 2950        | 300  | 50  | 0,53      |
| -03                    | С4    | 750         | 750  | 75  | 0,32      |
| -04                    | С5    | 1200        | 2600 | 100 | 1,56      |

ИНВ. № пров. Подпись и дата. Взам. инв. №

Привязан

|                             |            |          |  |
|-----------------------------|------------|----------|--|
| 1.100.1-7.2-6               |            | 00.00.15 |  |
| Нач. АПМ-1                  | Печерин    | 12.89    |  |
| Гл. конст.                  | Радашкевич |          |  |
| Рук. гр.                    | Стадредова |          |  |
| Провер.                     | Стадредова |          |  |
| Разраб.                     | Булгакова  |          |  |
| Сетка                       |            | С1...С5  |  |
| Стадия                      | Лист       | Листов   |  |
| Р                           |            | 7        |  |
| СибЗНИИЭП<br>г. Новосибирск |            |          |  |

Копировал *Фрикс*

Формат А3

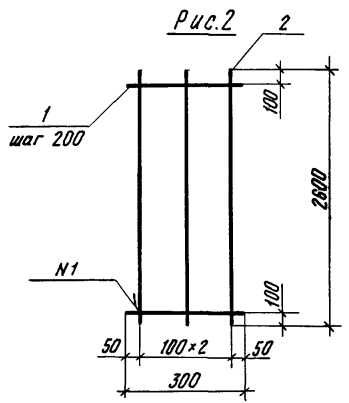
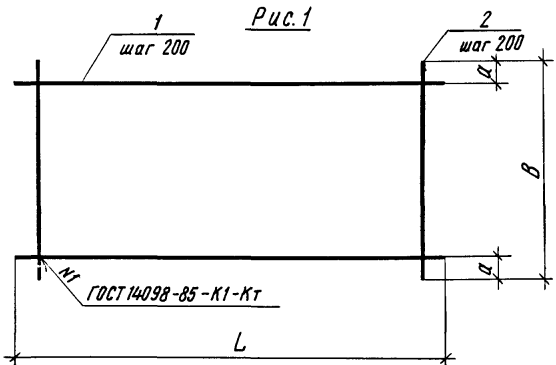

| Обозначение            | Марка | Рис. | Размеры, мм |      |     | Масса, кг |
|------------------------|-------|------|-------------|------|-----|-----------|
|                        |       |      | L           | B    | α   |           |
| 1.100.1-7.2-6 00.00.16 | С6    | 1    | 2250        | 750  | 75  | 0,94      |
| -01                    | С7    | 1    | 4450        | 300  | 50  | 0,81      |
| -02                    | С9    | 1    | 650         | 2600 | 100 | 0,91      |
| -03                    | С10   | 1    | 3750        | 300  | 50  | 0,67      |
| -04                    | С11   | 1    | 2950        | 2600 | 100 | 3,90      |
| -05                    | С12   | 2    |             |      |     | 0,59      |

| Формат | Зона | Поз. | Обозначение | Наименование                | Кол. | Примечание |
|--------|------|------|-------------|-----------------------------|------|------------|
|        |      |      |             | 1.100.1-7.2-6 00.00.16      |      | С6         |
|        |      |      |             | <u>Детали</u>               |      |            |
| Б.Ч.   | 1    |      |             | φ38pI ГОСТ 6727-80*, ℓ=2250 | 4    | 0,115 кг   |
| Б.Ч.   | 2    |      |             | φ38pI ГОСТ 6727-80*, ℓ=750  | 12   | 0,04 кг    |
|        |      |      |             | 1.100.1-7.2-6 00.00.16-01   |      | С7         |
|        |      |      |             | <u>Детали</u>               |      |            |
| Б.Ч.   | 1    |      |             | φ38pI ГОСТ 6727-80*, ℓ=4450 | 2    | 0,23 кг    |
| Б.Ч.   | 2    |      |             | φ38pI ГОСТ 6727-80*, ℓ=300  | 23   | 0,013 кг   |
|        |      |      |             | 1.100.1-7.2-6 00.00.16-02   |      | С9         |
|        |      |      |             | <u>Детали</u>               |      |            |
| Б.Ч.   | 1    |      |             | φ38pI ГОСТ 6727-80*, ℓ=650  | 13   | 0,03 кг    |
| Б.Ч.   | 2    |      |             | φ38pI ГОСТ 6727-80*, ℓ=2600 | 4    | 0,13 кг    |
|        |      |      |             | 1.100.1-7.2-6 00.00.16-03   |      | С10        |
|        |      |      |             | <u>Детали</u>               |      |            |
| Б.Ч.   | 1    |      |             | φ38pI ГОСТ 6727-80*, ℓ=3750 | 2    | 0,19 кг    |
| Б.Ч.   | 2    |      |             | φ38pI ГОСТ 6727-80*, ℓ=300  | 19   | 0,015 кг   |
|        |      |      |             | 1.100.1-7.2-6 00.00.16-04   |      | С11        |
|        |      |      |             | <u>Детали</u>               |      |            |
| Б.Ч.   | 1    |      |             | φ38pI ГОСТ 6727-80*, ℓ=2950 | 13   | 0,15 кг    |
| Б.Ч.   | 2    |      |             | φ38pI ГОСТ 6727-80*, ℓ=2600 | 15   | 0,13 кг    |
|        |      |      |             | 1.100.1-7.2-6 00.00.16-05   |      | С12        |
|        |      |      |             | <u>Детали</u>               |      |            |
| Б.Ч.   | 1    |      |             | φ38pI ГОСТ 6727-80*, ℓ=300  | 13   | 0,015 кг   |
| Б.Ч.   | 2    |      |             | φ38pI ГОСТ 6727-80*, ℓ=2600 | 3    | 0,13 кг    |

Инд. № подл. Подпись и дата. Взам. инв. №

Привязан

|            |            |       |
|------------|------------|-------|
| Инд. АПМ-1 | Печерин    | 12.89 |
| Гл. конст. | Радашкевич |       |
| Рук. гр.   | Стадредова |       |
| Продер     | Стадредова |       |
| Разраб.    | Булгакова  |       |

1.100.1-7.2-6 00.00.16

Сетка  
С6, С7, С9...С12

|        |      |        |
|--------|------|--------|
| Стадия | Лист | Листов |
| Р      | 1    | 1      |

Сиб ЗНИИЭП  
г. Новосибирск

Копировал *Лрич*

Формат А3

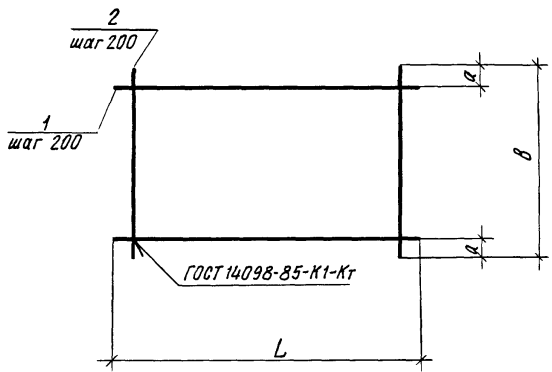

| Формат | Зона | Поз | Обозначение   | Наименование                | Кол. | Примечание |
|--------|------|-----|---------------|-----------------------------|------|------------|
|        |      |     |               | 1.100.1-7.2-6 00.00.17      |      | С13        |
|        |      |     | <u>Детали</u> |                             |      |            |
| Б.Ч.   |      | 1   |               | φ38pI ГОСТ 6727-80*, ℓ=4200 | 13   | 0,21 кг    |
| Б.Ч.   |      | 2   |               | φ38pI ГОСТ 6727-80*, ℓ=2600 | 21   | 0,13 кг    |
|        |      |     |               | 1.100.1-7.2-6 00.00.17-01   |      | С14        |
|        |      |     | <u>Детали</u> |                             |      |            |
| Б.Ч.   |      | 1   |               | φ38pI ГОСТ 6727-80*, ℓ=2850 | 11   | 0,15 кг    |
| Б.Ч.   |      | 2   |               | φ38pI ГОСТ 6727-80*, ℓ=2050 | 15   | 0,10 кг    |
|        |      |     |               | 1.100.1-7.2-6 00.00.17-02   |      | С15        |
|        |      |     | <u>Детали</u> |                             |      |            |
| Б.Ч.   |      | 1   |               | φ38pI ГОСТ 6727-80*, ℓ=4350 | 11   | 0,22 кг    |
| Б.Ч.   |      | 2   |               | φ38pI ГОСТ 6727-80*, ℓ=2050 | 22   | 0,10 кг    |
|        |      |     |               | 1.100.1-7.2-6 00.00.17-03   |      | С16        |
|        |      |     | <u>Детали</u> |                             |      |            |
| Б.Ч.   |      | 1   |               | φ38pI ГОСТ 6727-80*, ℓ=4700 | 13   | 0,24 кг    |
| Б.Ч.   |      | 2   |               | φ38pI ГОСТ 6727-80*, ℓ=2600 | 24   | 0,13 кг    |
|        |      |     |               | 1.100.1-7.2-6 00.00.17-04   |      | С17        |
|        |      |     | <u>Детали</u> |                             |      |            |
| Б.Ч.   |      | 1   |               | φ38pI ГОСТ 6727-80*, ℓ=3200 | 13   | 0,16 кг    |
| Б.Ч.   |      | 2   |               | φ38pI ГОСТ 6727-80*, ℓ=2600 | 16   | 0,13 кг    |
|        |      |     |               | 1.100.1-7.2-6 00.00.17-05   |      | С18        |
|        |      |     | <u>Детали</u> |                             |      |            |
| Б.Ч.   |      | 1   |               | φ38pI ГОСТ 6727-80*, ℓ=1450 | 13   | 0,07 кг    |
| Б.Ч.   |      | 2   |               | φ38pI ГОСТ 6727-80*, ℓ=2600 | 8    | 0,13 кг    |

| Обозначение            | Марка | Размеры, мм |      |     | Масса, кг |
|------------------------|-------|-------------|------|-----|-----------|
|                        |       | L           | B    | a   |           |
| 1.100.1-7.2-6 00.00.17 | С13   | 4200        | 2600 | 100 | 5,46      |
| -01                    | С14   | 2850        | 2050 | 25  | 3,15      |
| -02                    | С15   | 4350        | 2050 | 25  | 4,62      |
| -03                    | С16   | 4700        | 2600 | 100 | 6,24      |
| -04                    | С17   | 3200        | 2600 | 100 | 4,16      |
| -05                    | С18   | 1450        | 2600 | 100 | 1,95      |

Инв. № подл. Подпись и дата, виза, штамп

Привязан

|                             |            |          |      |
|-----------------------------|------------|----------|------|
| 1.100.1-7.2-6               |            | 00.00.17 |      |
| Нач. АПМТ                   | Печерин    | 12.89    |      |
| Гл. конст.                  | Радашкевич |          |      |
| Рук. гр.                    | Стабредова |          |      |
| Провер.                     | Стабредова |          |      |
| Разраб.                     | Булгакова  |          |      |
| Сетка<br>С13 ... С18        |            | Старая   | Лист |
|                             |            | Р        | Т    |
| СибЗНИИЭП<br>г. Новосибирск |            |          |      |

Копировал *Архи...*

Формат А3

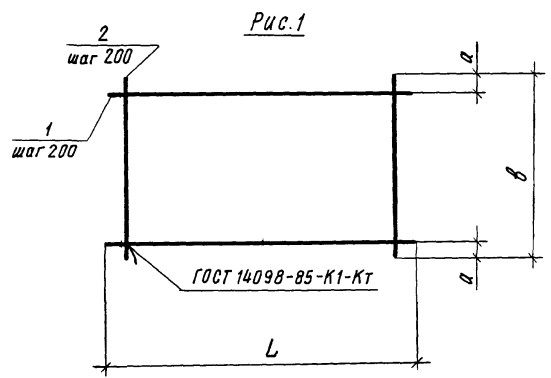

| Формат | Зона | Поз | Обозначение | Наименование                | кол. | Примечание |
|--------|------|-----|-------------|-----------------------------|------|------------|
|        |      |     |             | 1.100.1-7.2-6 00.00.18      |      | С19        |
|        |      |     |             | <u>Детали</u>               |      |            |
| Б.Ч.   |      | 1   |             | φ38pI ГОСТ 6727-80*, ℓ=4450 | 4    | 0,23кг     |
| Б.Ч.   |      | 2   |             | φ38pI ГОСТ 6727-80*, ℓ=650  | 23   | 0,03кг     |
|        |      |     |             | 1.100.1-7.2-6 00.00.18-01   |      | С20        |
|        |      |     |             | <u>Детали</u>               |      |            |
| Б.Ч.   |      | 1   |             | φ38pI ГОСТ 6727-80*, ℓ=4450 | 8    | 0,23кг     |
| Б.Ч.   |      | 2   |             | φ38pI ГОСТ 6727-80*, ℓ=1600 | 23   | 0,08кг     |
|        |      |     |             | 1.100.1-7.2-6 00.00.18-02   |      | С21        |
|        |      |     |             | <u>Детали</u>               |      |            |
| Б.Ч.   |      | 1   |             | φ38pI ГОСТ 6727-80*, ℓ=900  | 7    | 0,05кг     |
| Б.Ч.   |      | 2   |             | φ38pI ГОСТ 6727-80*, ℓ=1250 | 5    | 0,06кг     |
|        |      |     |             | 1.100.1-7.2-6 00.00.18-03   |      | С22        |
|        |      |     |             | <u>Детали</u>               |      |            |
| Б.Ч.   |      | 1   |             | φ38pI ГОСТ 6727-80*, ℓ=2850 | 2    | 0,15кг     |
| Б.Ч.   |      | 2   |             | φ38pI ГОСТ 6727-80*, ℓ=240  | 15   | 0,01кг     |
|        |      |     |             | 1.100.1-7.2-6 00.00.18-04   |      | С23        |
|        |      |     |             | <u>Детали</u>               |      |            |
| Б.Ч.   |      | 1   |             | φ38pI ГОСТ 6727-80*, ℓ=600  | 3    | 0,03кг     |
| Б.Ч.   |      | 2   |             | φ38pI ГОСТ 6727-80*, ℓ=600  | 3    | 0,03кг     |
|        |      |     |             | 1.100.1-7.2-6 00.00.18-05   |      | С24        |
|        |      |     |             | <u>Детали</u>               |      |            |
| Б.Ч.   |      | 1   |             | φ38pI ГОСТ 6727-80*, ℓ=4450 | 10   | 0,23кг     |
| Б.Ч.   |      | 2   |             | φ38pI ГОСТ 6727-80*, ℓ=1950 | 23   | 0,10кг     |

| Обозначение            | Марка | Размеры, мм |      |     | Масса, кг |
|------------------------|-------|-------------|------|-----|-----------|
|                        |       | L           | В    | a   |           |
| 1.100.1-7.2-6 00.00.18 | С19   | 4450        | 750  | 75  | 1,61      |
| - 01                   | С20   | 4450        | 1600 | 100 | 3,68      |
| - 02                   | С21   | 900         | 1250 | 25  | 0,65      |
| - 03                   | С22   | 2850        | 240  | 20  | 0,45      |
| - 04                   | С23   | 600         | 600  | 100 | 0,18      |
| - 05                   | С24   | 4450        | 1950 | 75  | 4,80      |

Изм. № 1/84. Подпись и дата. ЭЗМ. ШЕЛ. №

Привязан

|                             |            |           |  |
|-----------------------------|------------|-----------|--|
| 1.100.1-7.2-6               |            | 00.00.18  |  |
| Нач. АПМ-1                  | Печерин    | 12.89     |  |
| Гл. конст                   | Рабашкевич |           |  |
| Рук. гр.                    | Стабредова |           |  |
| Провер.                     | Стабредова |           |  |
| Разраб.                     | Булгакова  |           |  |
| Сетка                       |            | С19...С24 |  |
| Стация                      | Лист       | Листов    |  |
| Р                           | 1          | 1         |  |
| СибЭНИИЭП<br>г. Новосибирск |            |           |  |

Копировал *Фринов*

Формат А3

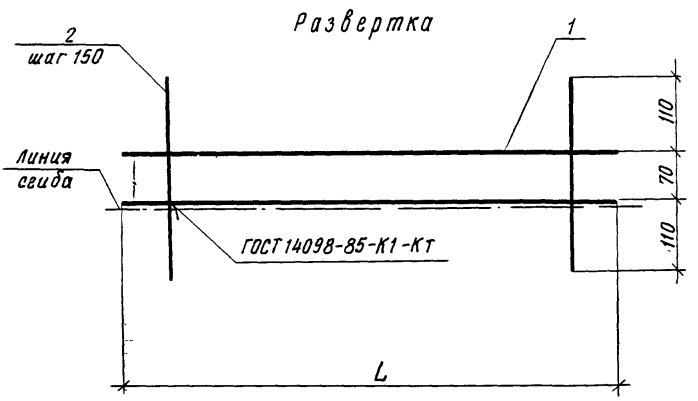

| Формат | Зона | Поз | Обозначение | Наименование                | Кол. | Примечание |
|--------|------|-----|-------------|-----------------------------|------|------------|
|        |      |     |             | 1.100.1-7.2-6 00.00.19      |      | ПК1        |
|        |      |     |             | <u>Детали</u>               |      |            |
| Б.Ч.   |      | 1   |             | φ48pI ГОСТ 6727-80*, l=2950 | 2    | 0,27кг     |
| Б.Ч.   |      | 2   |             | φ58pI ГОСТ 6727-80*, l=290  | 20   | 0,04кг     |
|        |      |     |             | 1.100.1-7.2-6 00.00.19-01   |      | ПК2        |
|        |      |     |             | <u>Детали</u>               |      |            |
| Б.Ч.   |      | 1   |             | φ48pI ГОСТ 6727-80*, l=2650 | 2    | 0,24 кг    |
| Б.Ч.   |      | 2   |             | φ58pI ГОСТ 6727-80*, l=290  | 18   | 0,04кг     |
|        |      |     |             | 1.100.1-7.2-6 00.00.19-02   |      | ПК3        |
|        |      |     |             | <u>Детали</u>               |      |            |
| Б.Ч.   |      | 1   |             | φ48pI ГОСТ 6727-80*, l=4450 | 2    | 0,40кг     |
| Б.Ч.   |      | 2   |             | φ58pI ГОСТ 6727-80*, l=290  | 30   | 0,04кг     |
|        |      |     |             | 1.100.1-7.2-6 00.00.19-03   |      | ПК4        |
|        |      |     |             | <u>Детали</u>               |      |            |
| Б.Ч.   |      | 1   |             | φ48pI ГОСТ 6727-80*, l=3700 | 2    | 0,34 кг    |
| Б.Ч.   |      | 2   |             | φ58pI ГОСТ 6727-80*, l=290  | 25   | 0,04кг     |
|        |      |     |             | 1.100.1-7.2-6 00.00.19-04   |      | ПК5        |
|        |      |     |             | <u>Детали</u>               |      |            |
| Б.Ч.   |      | 1   |             | φ48pI ГОСТ 6727-80*, l=2850 | 2    | 0,26кг     |
| Б.Ч.   |      | 2   |             | φ58pI ГОСТ 6727-80*, l=290  | 19   | 0,04 кг    |
|        |      |     |             | 1.100.1-7.2-6 00.00.19-05   |      | ПК6        |
|        |      |     |             | <u>Детали</u>               |      |            |
| Б.Ч.   |      | 1   |             | φ48pI ГОСТ 6727-80*, l=4350 | 2    | 0,40 кг    |
| Б.Ч.   |      | 2   |             | φ58pI ГОСТ 6727-80*, l=290  | 29   | 0,04кг     |

ИНВ. №. год. Подпись и дата. Взам. инв. №

| Обозначение            | Марка | L    | Масса, кг |
|------------------------|-------|------|-----------|
| 1.100.1-7.2-6 00.00.19 | ПК1   | 2950 | 1.34      |
| - 01                   | ПК2   | 2650 | 1.20      |
| - 02                   | ПК3   | 4450 | 2.00      |
| - 03                   | ПК4   | 3700 | 1.68      |
| - 04                   | ПК5   | 2850 | 1.28      |
| - 05                   | ПК6   | 4350 | 1.96      |

Прибязан

|            |            |       |
|------------|------------|-------|
| Нач. АПМ-1 | Печерин    | 12.89 |
| Гл. спец.  | Радашкевич |       |
| Рук. гр.   | Стадредова |       |
| Провер.    | Стадредова |       |
| Разраб.    | Булгакова  |       |

1.100.1-7.2-6 00.00.19

Каркас  
ПК 1...ПК 6

| Стадия | Лист | Листов |
|--------|------|--------|
| Р      |      | 1      |

СибЗНИИЭП  
г. Новосибирск

Копировал Архивов

Формат А3



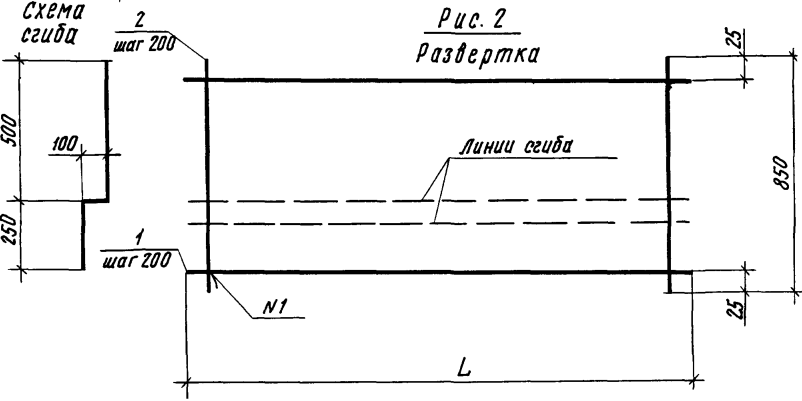
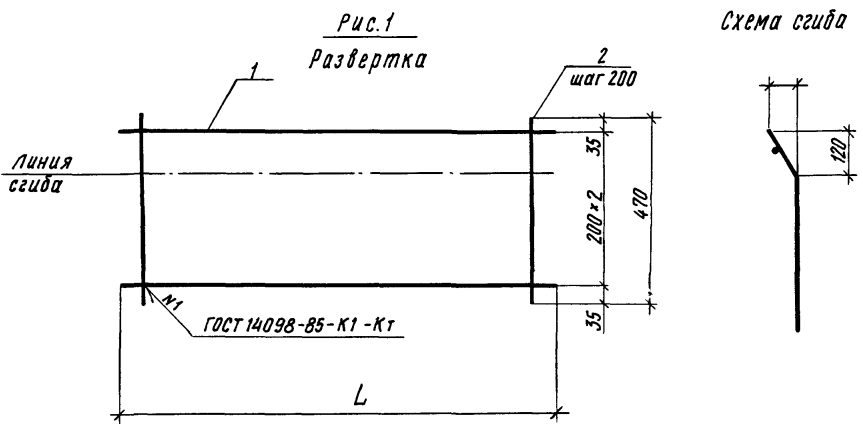

| Обозначение            | Марка | Рис | L    | Масса кг |
|------------------------|-------|-----|------|----------|
| 1.100.1-7.2-6 00.00.21 | ПС1   | 1   | 2950 | 0,81     |
| -01                    | ПС2   | 1   | 2650 | 0,74     |
| -02                    | ПС3   | 1   | 4450 | 1,24     |
| -03                    | ПС4   | 1   | 4200 | 1,13     |
| -04                    | ПС5   | 2   | 2850 | 1,35     |
| -05                    | ПС6   | 2   | 4350 | 1,98     |

ИНВ. № ПОЛП  
Подпись и дата  
ВЗЛОМ. ИНВ. №

Привязан

ИНВ. №

| Формат        | Зона | Поз | Обозначение | Наименование                | Кол. | Примечание |
|---------------|------|-----|-------------|-----------------------------|------|------------|
|               |      |     |             | 1.100.1-7.2-6 00.00.21      |      | ПС1        |
| <b>Детали</b> |      |     |             |                             |      |            |
| Б.Ч.          |      | 1   |             | Ф38рI ГОСТ 6727-80*, l=2950 | 3    | 0,15кг     |
| Б.Ч.          |      | 2   |             | Ф38рI ГОСТ 6727-80*, l=470  | 15   | 0,024кг    |
|               |      |     |             | 1.100.1-7.2-6 00.00.21-01   |      | ПС2        |
| <b>Детали</b> |      |     |             |                             |      |            |
| Б.Ч.          |      | 1   |             | Ф38рI ГОСТ 6727-80*, l=2650 | 3    | 0,135кг    |
| Б.Ч.          |      | 2   |             | Ф38рI ГОСТ 6727-80*, l=470  | 14   | 0,024кг    |
|               |      |     |             | 1.100.1-7.2-6 00.00.21-02   |      | ПС3        |
| <b>Детали</b> |      |     |             |                             |      |            |
| Б.Ч.          |      | 1   |             | Ф38рI ГОСТ 6727-80*, l=4450 | 3    | 0,23кг     |
| Б.Ч.          |      | 2   |             | Ф38рI ГОСТ 6727-80*, l=470  | 23   | 0,024кг    |
|               |      |     |             | 1.100.1-7.2-6 00.00.21-03   |      | ПС4        |
| <b>Детали</b> |      |     |             |                             |      |            |
| Б.Ч.          |      | 1   |             | Ф38рI ГОСТ 6727-80*, l=4200 | 3    | 0,21кг     |
| Б.Ч.          |      | 2   |             | Ф38рI ГОСТ 6727-80*, l=470  | 21   | 0,024кг    |
|               |      |     |             | 1.100.1-7.2-6 00.00.21-04   |      | ПС5        |
| <b>Детали</b> |      |     |             |                             |      |            |
| Б.Ч.          |      | 1   |             | Ф38рI ГОСТ 6727-80*, l=2850 | 5    | 0,15кг     |
| Б.Ч.          |      | 2   |             | Ф38рI ГОСТ 6727-80*, l=850  | 15   | 0,04кг     |
|               |      |     |             | 1.100.1-7.2-6 00.00.21-05   |      | ПС6        |
| <b>Детали</b> |      |     |             |                             |      |            |
| Б.Ч.          |      | 1   |             | Ф38рI ГОСТ 6727-80*, l=4350 | 5    | 0,22кг     |
| Б.Ч.          |      | 2   |             | Ф38рI ГОСТ 6727-80*, l=850  | 22   | 0,04кг     |

|                            |            |             |           |
|----------------------------|------------|-------------|-----------|
| 1.100.1-7.2-6              |            | 00.00.21    |           |
| Нач.АПМ-1                  | Печерин    | 12.89       |           |
| Гл.конст.                  | Радашкевич |             |           |
| Рук.гр.                    | Стафредова |             |           |
| Продер.                    | Стафредова |             |           |
| Разраб.                    | Булгакова  |             |           |
| Сетка<br>ПС1...ПС6         |            | Стадия<br>Р | Лист<br>1 |
| СибЗНИИЭП<br>г.Новосибирск |            |             |           |

Копировал Аркин С

Формат А3



Схема сгиба



Рис. 2



Рис. 1  
Развертка

2  
шаг 200

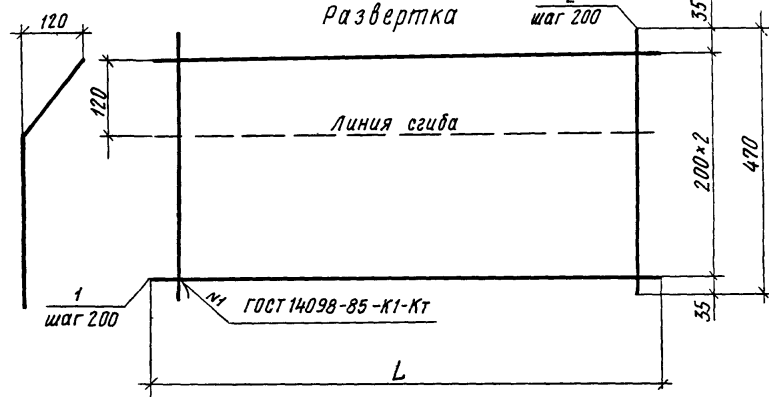
Линия сгиба

ГОСТ 14098-85 -К1-Кт

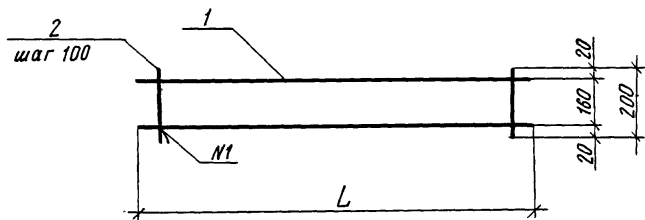
L

2  
шаг 100

1

Н1

L

Инд. № покл. Подпись и дата. Взам. инв. №

| Обозначение            | Марка | Рис. | L    | Масса, кг |
|------------------------|-------|------|------|-----------|
| 1.100.1-7.2-6 00.00.22 | ПС7   | 1    | 4600 | 1,26      |
| -01                    | ПС8   | 1    | 3100 | 0,86      |
| -02                    | ПС9   | 1    | 1350 | 0,38      |
| -03                    | С25   | 2    | 1800 | 0,27      |
| -04                    | С26   | 2    | 2590 | 0,39      |

Привязан

Инд. №

| Формат | Зона | Поз | Обозначение | Наименование                | Кол. | Примечание |
|--------|------|-----|-------------|-----------------------------|------|------------|
|        |      |     |             | 1.100.1-7.2-6 00.00.22      |      | ПС7        |
|        |      |     |             | Детали                      |      |            |
| Б.Ч.   | 1    |     |             | φ38pI ГОСТ 6727-80*, l=4600 | 3    | 0,235кг    |
| Б.Ч.   | 2    |     |             | φ38pI ГОСТ 6727-80*, l=470  | 23   | 0,024кг    |
|        |      |     |             | 1.100.1-7.2-6 00.00.22-01   |      | ПС8        |
|        |      |     |             | Детали                      |      |            |
| Б.Ч.   | 1    |     |             | φ38pI ГОСТ 6727-80*, l=3100 | 3    | 0,16кг     |
| Б.Ч.   | 2    |     |             | φ38pI ГОСТ 6727-80*, l=470  | 18   | 0,024кг    |
|        |      |     |             | 1.100.1-7.2-6 00.00.22-02   |      | ПС9        |
|        |      |     |             | Детали                      |      |            |
| Б.Ч.   | 1    |     |             | φ38pI ГОСТ 6727-80*, l=1350 | 3    | 0,07кг     |
| Б.Ч.   | 2    |     |             | φ38pI ГОСТ 6727-80*, l=470  | 7    | 0,024кг    |
|        |      |     |             | 1.100.1-7.2-6 00.00.22-03   |      | С25        |
|        |      |     |             | Детали                      |      |            |
| Б.Ч.   | 1    |     |             | φ38pI ГОСТ 6727-80*, l=1800 | 2    | 0,09кг     |
| Б.Ч.   | 2    |     |             | φ38pI ГОСТ 6727-80*, l=200  | 9    | 0,01кг     |
|        |      |     |             | 1.100.1-7.2-6 00.00.22-04   |      | С26        |
|        |      |     |             | Детали                      |      |            |
| Б.Ч.   | 1    |     |             | φ38pI ГОСТ 6727-80*, l=2590 | 2    | 0,13кг     |
| Б.Ч.   | 2    |     |             | φ38pI ГОСТ 6727-80*, l=200  | 13   | 0,01кг     |

|            |            |               |                    |          |               |
|------------|------------|---------------|--------------------|----------|---------------|
|            |            | 1.100.1-7.2-6 |                    | 00.00.22 |               |
| Нач. АПМ-1 | Печерин    | 12.89         | Сетка              |          | Стандия       |
| Гл. конст. | Радашкевич |               | ПС7, ПС9, С25, С26 |          | Лист          |
| Рук. гр.   | Стабредова |               |                    |          | Листов        |
| Пробер.    | Стабредова |               |                    |          | 1             |
| Разрад     | Булгакова  |               |                    |          | СибЗНИИЭП     |
|            |            |               |                    |          | г.Новосибирск |

Копировал Архивов

Формат А3



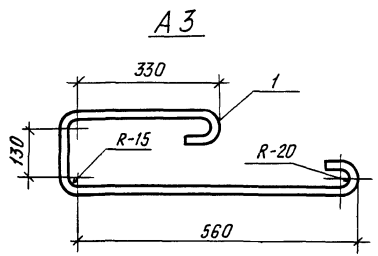

| Формат | Зона | Поз. | Обозначение | Наименование                 | Кол. | Примечание |
|--------|------|------|-------------|------------------------------|------|------------|
|        |      |      |             | <u>Детали</u>                |      |            |
| Б.Ч.   |      | 1    |             | φ12 АІ ГОСТ 5781-82*, l=1200 | 1    | 1,07 кг    |

|          |  |  |  |
|----------|--|--|--|
| Привязан |  |  |  |
|          |  |  |  |
|          |  |  |  |
| Инд. №   |  |  |  |

1.100.1-7.2-6 00.00.25

|                            |            |            |       |
|----------------------------|------------|------------|-------|
| Инд. Метод. Подпись и дата | Нач. АПМ   | Печерин    | 12.89 |
|                            | Гл. конст. | Радашкевич |       |
|                            | Рук. гр.   | Стабредова |       |
|                            | Провер.    | Стабредова |       |
|                            | Разраб.    | Булгакова  |       |

Анкер А3

|                             |      |        |
|-----------------------------|------|--------|
| Стадия                      | Лист | Листов |
| Р                           | 1    | 1      |
| СибЗНИИЭП<br>г. Новосибирск |      |        |

Формат А4

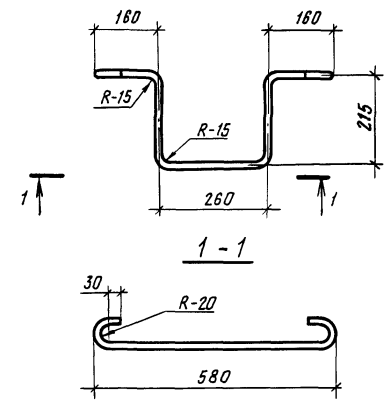

| Формат | Зона | Поз. | Обозначение | Наименование                 | Кол. | Примечание |
|--------|------|------|-------------|------------------------------|------|------------|
|        |      |      |             | <u>Детали</u>                |      |            |
| Б.Ч.   |      | 1    |             | φ12 АІ ГОСТ 5781-82*, l=1140 | 1    | 1,01 кг    |

|          |  |  |  |
|----------|--|--|--|
| Привязан |  |  |  |
|          |  |  |  |
|          |  |  |  |
| Инд. №   |  |  |  |

1.100.1-7.2-6 00.00.26

|                            |            |            |       |
|----------------------------|------------|------------|-------|
| Инд. Метод. Подпись и дата | Нач. АПМ   | Печерин    | 12.89 |
|                            | Гл. конст. | Радашкевич |       |
|                            | Рук. гр.   | Стабредова |       |
|                            | Провер.    | Стабредова |       |
|                            | Разраб.    | Булгакова  |       |

Анкер А4

|                             |      |        |
|-----------------------------|------|--------|
| Стадия                      | Лист | Листов |
| Р                           | 1    | 1      |
| СибЗНИИЭП<br>г. Новосибирск |      |        |

Формат А4

Копировал *Архипов*



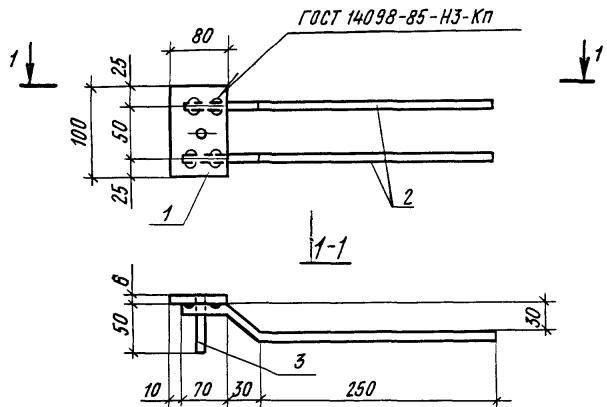

| Формат        | Зона | Поз. | Обозначение | Наименование                | Кол. | Примечание |
|---------------|------|------|-------------|-----------------------------|------|------------|
| <u>Детали</u> |      |      |             |                             |      |            |
| Б.Ч.          | 1    |      |             | - 6x80 ГОСТ 19903-74* ℓ=100 | 1    | 0,38 кг    |
| Б.Ч.          | 2    |      |             | φ10 АИ ГОСТ 5781-82*, ℓ=350 | 2    | 0,22 кг    |
| Б.Ч.          | 3    |      |             | φ10 АИ ГОСТ 5781-82*, ℓ=60  | 1    | 0,04 кг    |

|             |                       |  |             |              |               |           |               |          |
|-------------|-----------------------|--|-------------|--------------|---------------|-----------|---------------|----------|
| Инв.№ подл. | Подпись и дата        |  | Взам. инв.№ |              | 1.100.1-7.2-6 | 00.00.29  | Инд.№         | Привязан |
|             | Масса изделия 0,86 кг |  |             |              |               |           |               |          |
| Нач. АПМ-1  | Печерин               |  | 12.89       | Изд. №       | 3             | СибЗНИИЭП | г.Новосибирск |          |
| Гл. конст.  | Радашкевич            |  |             | Стадия       | Лист          | Листов    |               |          |
| Рук. гр.    | Стадредова            |  |             | Р            |               | 1         |               |          |
| Провер.     | Давыденко             |  |             | Изд. № подл. |               |           |               |          |
| Разраб.     | Булгакова             |  |             |              |               |           |               |          |

Копировал *Григорьев*

Формат А4

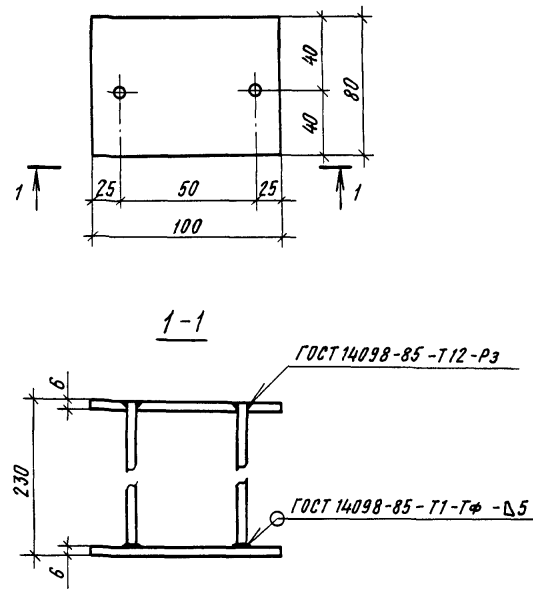

| Формат        | Зона | Поз. | Обозначение | Наименование                | Кол. | Примечание |
|---------------|------|------|-------------|-----------------------------|------|------------|
| <u>Детали</u> |      |      |             |                             |      |            |
| Б.Ч.          | 1    |      |             | - 6x80 ГОСТ 19903-74* ℓ=100 | 2    | 0,38 кг    |
| Б.Ч.          | 2    |      |             | φ10 АИ ГОСТ 5781-82* ℓ=225  | 2    | 0,16 кг    |

|             |                       |  |             |             |               |           |               |          |
|-------------|-----------------------|--|-------------|-------------|---------------|-----------|---------------|----------|
| Инв.№ подл. | Подпись и дата        |  | Взам. инв.№ |             | 1.100.1-7.2-6 | 00.00.30  | Инд.№         | Привязан |
|             | Масса изделия 1,08 кг |  |             |             |               |           |               |          |
| Нач. АПМ-1  | Печерин               |  | 12.89       | Изд. №      | 4             | СибЗНИИЭП | г.Новосибирск |          |
| Гл. конст.  | Радашкевич            |  |             | Стадия      | Лист          | Листов    |               |          |
| Рук. гр.    | Стадредова            |  |             | Р           |               | 1         |               |          |
| Провер.     | Давыденко             |  |             | Инд.№ подл. |               |           |               |          |
| Разраб.     | Булгакова             |  |             |             |               |           |               |          |

Копировал *Григорьев*

Формат А4





Инв. № табл. Подпись и дата. Взам. инв. №

| Формат | Зона | Лист | Обозначение   | Наименование       | Кол-во на исполн. |    |    |    | Примечан. |         |
|--------|------|------|---------------|--------------------|-------------------|----|----|----|-----------|---------|
|        |      |      |               |                    | 01                | 02 | 03 | 04 |           |         |
|        |      |      | 1.100.1-7.2-6 | 00.00.35 СБ        | Документация      | ×  | ×  | ×  | ×         |         |
|        |      |      |               | Сборочный чертёж   | ×                 |    |    |    |           |         |
|        |      |      |               | Детали             |                   |    |    |    |           |         |
|        |      |      |               | ГОСТ 5781-82*      |                   |    |    |    |           |         |
|        | БУ   | 1    |               | φ10 АсІІ, ℓ = 1230 | 1                 |    |    |    |           | 0,76 кг |
|        | БУ   | 1    |               | φ12 АсІІ, ℓ = 1330 |                   |    |    |    |           | 1,18 кг |
|        | БУ   | 1    |               | φ14 АсІІ, ℓ = 1550 |                   | 1  |    |    |           | 1,87 кг |
|        | БУ   | 1    |               | φ16 АсІІ, ℓ = 1690 |                   |    | 1  |    |           | 2,67 кг |
|        | БУ   | 1    |               | φ18 АсІІ, ℓ = 1700 |                   |    |    | 1  |           | 3,58 кг |

1.100.1-7.2-6 00.00.35

|            |             |       |  |
|------------|-------------|-------|--|
| Нач. АИМ-1 | Печерин     | 12.89 |  |
| Гл. конст. | Радашкевич  |       |  |
| Рук. гр.   | Стародубова |       |  |
| Провер.    | Булгакова   |       |  |
| Разраб.    | Давыденко   |       |  |

Приказ

Петли монтажные,  
П1...П5

СибЗНИИЭП  
г.Новосибирск  
Формат А4

Инв. № табл. Подпись и дата. Взам. инв. №

|            |             |       |
|------------|-------------|-------|
| Нач. АИМ-1 | Печерин     | 12.89 |
| Гл. конст. | Радашкевич  |       |
| Рук. гр.   | Стародубова |       |
| Провер.    | Булгакова   |       |
| Разраб.    | Давыденко   |       |

1.100.1-7.2-6 00.00.35 СБ

Петли монтажные  
П1...П5  
Сборочный чертёж

|        |      |        |
|--------|------|--------|
| Стация | Лист | Листов |
| Р      |      | 1      |

СибЗНИИЭП  
г.Новосибирск

Копировал Архимов

Формат А4

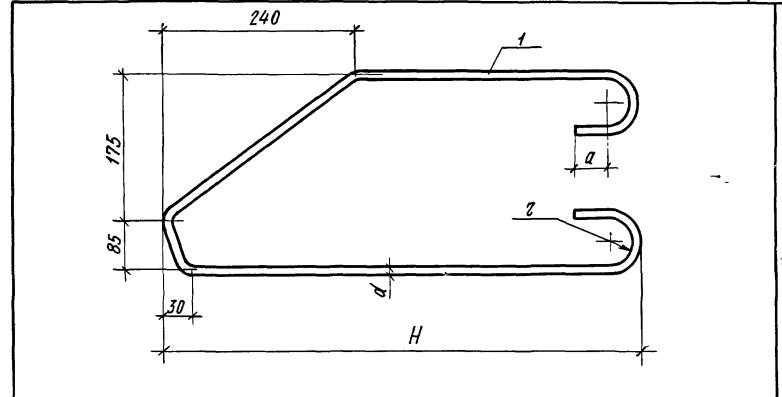

| Обозначение            | Марка | Размеры, мм |    |    |     | Масса, кг |
|------------------------|-------|-------------|----|----|-----|-----------|
|                        |       | а           | г  | а  | H   |           |
| 1.100.1-7.2-6 00.00.35 | П1    | 10          | 20 | 30 | 480 | 0,76      |
| -01                    | П2    | 12          | 20 | 30 | 530 | 1,18      |
| -02                    | П3    | 14          | 30 | 50 | 600 | 1,87      |
| -03                    | П4    | 16          | 30 | 50 | 700 | 2,67      |
| -04                    | П5    | 18          | 30 | 50 | 720 | 3,58      |



ИНВ.№/подл. Подпись и дата *Взят. инв.№*

|        |      |               |                    |                  |    |           |
|--------|------|---------------|--------------------|------------------|----|-----------|
| Формат | Зона | Обозначение   | Наименование       | Коп-во на испан. |    | Примечан. |
|        | ГОСТ |               |                    | 01               | 02 |           |
| Б4     | 1    | 1.100.1-7.2-6 | Документация       |                  |    |           |
| Б4     | 1    | 00 00 36 СБ   | Сборочный чертёж   | X                | X  |           |
| Б4     | 1    |               | Детали             |                  |    |           |
|        |      |               | ГОСТ 5781-82*      |                  |    |           |
|        |      |               | φ14 АсII, ε = 1510 | 1                |    | 1,83 кг   |
|        |      |               | φ16 АсII, ε = 1630 | 1                |    | 2,58 кг   |
|        |      |               | φ18 АсII, ε = 1670 | 1                |    | 3,34 кг   |

|   |            |               |  |                 |      |
|---|------------|---------------|--|-----------------|------|
| ИНВ.№/подл. Подпись и дата <i>Взят. инв.№</i> |            | 1.100.1-7.2-6 |  | 00.00.36        |      |
| Прижван                                       |            |               |  |                 |      |
| Нач.АПМ-1                                     | Печерин    | 12.89         |  | Стадия          | Лист |
| Гл.конст.                                     | Радашкевич |               |  | Р               | 1    |
| Рук.гр.                                       | Стародуба  |               |  | СибЗНИИЭП       |      |
| Провер.                                       | Булгакова  |               |  | г.Новосибирск   |      |
| Разраб.                                       | Давыденко  |               |  | Формат А4       |      |
| ИНВ.№   |            |               |  | Петли монтажные |      |
|   |            |               |  | П6...П8         |      |

ИНВ.№/подл. Подпись и дата *Взят. инв.№*

| Обозначение            | Марка | Размеры, мм |    |     | Масса, кг |
|------------------------|-------|-------------|----|-----|-----------|
|                        |       | d           | z  | H   |           |
| 1.100.1-7.2-6 00.00.36 | П6    | 14          | 30 | 550 | 1,83 кг   |
| -01                    | П7    | 16          | 30 | 630 | 2,58 кг   |
| -02                    | П8    | 18          | 30 | 680 | 3,34 кг   |

Прижван

ИНВ.№

1.100.1-7.2-6 00.00.36 СБ

Нач.АПМ-1 Печерин 12.89

Гл.конст. Радашкевич

Рук.гр. Стародуба

Провер. Булгакова

Разраб. Давыденко

Петли монтажные П6...П8

Сборочный чертёж

СибЗНИИЭП г.Новосибирск

Копировал *Архив* Формат А4

развертка

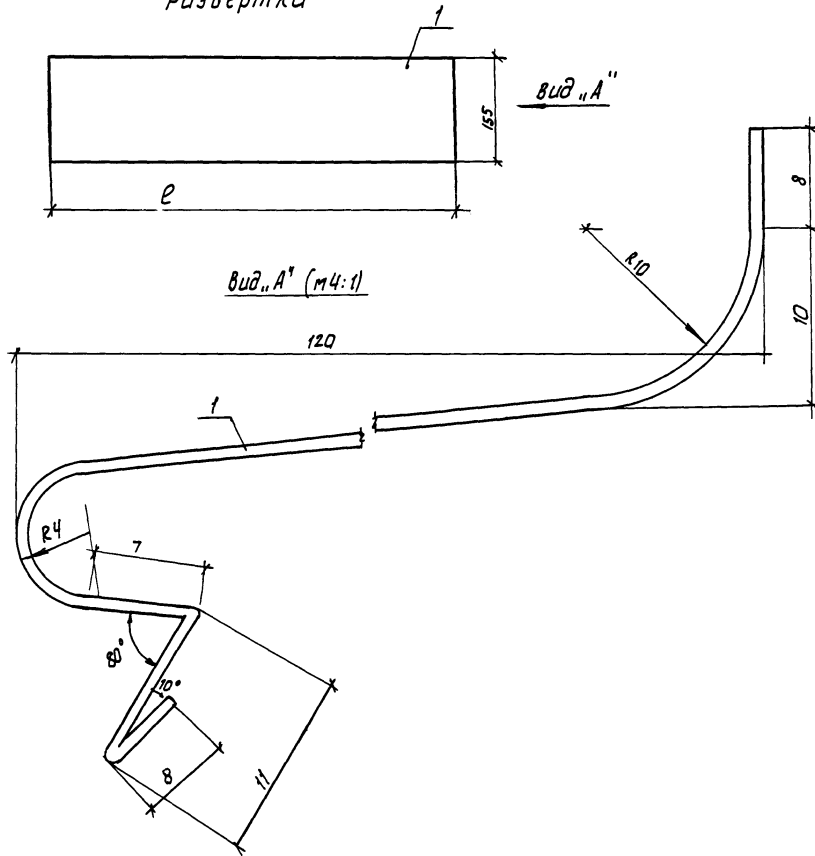

| формат | дата | лист | обозначение | наименование                                 | кол. | примечание |
|--------|------|------|-------------|--|------|------------|
|        |      |      |             | 1.100.1-7.2-6 00.00.37                       |      | тип 1      |
|        |      |      |             | <u>Детали</u>                                |      |            |
|        |      | 1    |             | -0.8×155 ГОСТ 14918-80 <sup>*</sup> ; e=1290 | 1    |            |
|        |      |      |             | 1.100.1-7.2-6 00.00.37-01                    |      | тип 2      |
|        |      |      |             | <u>Детали</u>                                |      |            |
|        |      | 1    |             | -0.8×155 ГОСТ 14918-80 <sup>*</sup> ; e=2040 | 1    |            |
|        |      |      |             | 1.100.1-7.2-6 00.00.37-02                    |      | тип 2      |
|        |      |      |             | <u>Детали</u>                                |      |            |
|        |      | 1    |             | -0.8×155 ГОСТ 14918-80 <sup>*</sup> ; e=600  | 1    |            |
|        |      |      |             | 1.100.1-7.2-6 00.00.37-03                    |      | тип 4      |
|        |      |      |             | <u>Детали</u>                                |      |            |
|        |      | 1    |             | -0.8×155 ГОСТ 14918-80 <sup>*</sup> ; e=1710 | 1    |            |
|        |      |      |             | 1.100.1-7.2-6 00.00.37-04                    |      | тип 5      |
|        |      |      |             | <u>Детали</u>                                |      |            |
|        |      | 1    |             | -0.8×155 ГОСТ 14918-80 <sup>*</sup> ; e=2530 | 1    |            |

Имя, фамилия, должность и дата

| обозначение            | марка | l, мм | масса, кг |
|------------------------|-------|-------|-----------|
| 1.100.1-7.2-6 00.00.37 | тип 1 | 1290  | 1.25      |
| 01                     | тип 2 | 2040  | 1.38      |
| 02                     | тип 3 | 600   | 0.58      |
| 03                     | тип 4 | 1710  | 1.66      |
| 04                     | тип 5 | 2530  | 2.51      |

|             |            |               |                         |          |          |
|-------------|------------|---------------|-------------------------|----------|----------|
|             |            | 1.100.1-7.2-6 |                         | 00.00.37 |          |
| нач. АПМ    | Печериш    | 12.89         |                         |          |          |
| гл. констр. | Радашкевич |               |                         |          |          |
| рук. ср.    | Сидорова   |               |                         |          |          |
| провер.     | Сидорова   |               |                         |          |          |
| разраб.     | Давыденко  |               |                         |          |          |
|             |            |               | Слив подоконный         |          | Студия Р |
|             |            |               |                         |          | Лист 1   |
|             |            |               |                         |          | Листов 1 |
|             |            |               | СИБНИЦЭП г. Новосибирск |          |          |

Копировал: старик

формат А3