

ЦНИИПРОМЗАДАНИЙ
ТИПОВЫЕ МАТЕРИАЛЫ ДЛЯ ПРОЕКТИРОВАНИЯ

416-0-11.90

ПЛАНИРОВОЧНЫЕ ЭЛЕМЕНТЫ ПОМЕЩЕНИЙ АДМИНИСТРАТИВНО-
БЫТОВЫХ ЗДАНИЙ С ВЫСОТОЙ ЭТАЖА 2,8м В КРУПНОПАНЕЛЬНЫХ
(БЕСКАРКАСНЫХ) И СБОРНО - МОНОЛИТНЫХ КОНСТРУКЦИЯХ

ВЫПУСК - 4

ПЛАНИРОВОЧНЫЕ ЭЛЕМЕНТЫ АДМИНИСТРАТИВНО-ТЕХНИЧЕСКОГО НАЗНАЧЕНИЯ

ЦНИПРОМЗДАНИЙ
ТИПОВЫЕ МАТЕРИАЛЫ ДЛЯ ПРОЕКТИРОВАНИЯ

416-0-11.90

ПЛАНИРОВОЧНЫЕ ЭЛЕМЕНТЫ ПОМЕЩЕНИЙ АДМИНИСТРАТИВНО-
БЫТОВЫХ ЗДАНИЙ С ВЫСОТОЙ ЭТАЖА 2,8м В КРУПНОПАНЕЛЬНЫХ
(БЕСКАРКАСНЫХ) И СБОРНО-МОНОЛИТНЫХ КОНСТРУКЦИЯХ

ВЫПУСК-4

СОСТАВ ТИПОВЫХ МАТЕРИАЛОВ ДЛЯ ПРОЕКТИРОВАНИЯ:

ВЫПУСКО - ОБЩИЕ УКАЗАНИЯ

ВЫПУСК 1 - ПЛАНИРОВОЧНЫЕ ЭЛЕМЕНТЫ САНИТАРНО-БЫТОВЫХ ПОМЕЩЕНИЙ

ВЫПУСК 2 - ПЛАНИРОВОЧНЫЕ ЭЛЕМЕНТЫ ОБЪЕКТОВ ОБЩЕСТВЕННОГО ПИТАНИЯ

ВЫПУСК 3 - ПЛАНИРОВОЧНЫЕ ЭЛЕМЕНТЫ ПОМЕЩЕНИЙ ЗДРАВООХРАНЕНИЯ

ВЫПУСК 4 - ПЛАНИРОВОЧНЫЕ ЭЛЕМЕНТЫ АДМИНИСТРАТИВНО-ТЕХНИЧЕСКОГО НАЗНАЧЕНИЯ

ВЫПУСК 5 - ПРИМЕРЫ БЛОКИРОВАНИЯ ПЛАНИРОВОЧНЫХ ЭЛЕМЕНТОВ

РАЗРАБОТАНЫ:
ЦНИПРОМЗДАНИЙ

ЗАМ. ДИРЕКТОРА ИНСТИТУТА *В.В. Быков*
ЗАВ. ОТДЕЛОМ РЕКОНСТРУКЦИИ *Б.Л. Валкин*
РУК. ТЕМЫ, ГИП *М.Е. Ланда*

ГЛ. ИНЖЕНЕР
НАЧ. ОТДЕЛА
ГЛ. ИНЖЕНЕР ПРОЕКТА

ГОСРАДИОПРОЕКТ

А.Ф. Бутрамеев
О.П. Пахомов
Г.М. Рожавский

УТВЕРЖДЕНЫ

ГОССТРОЕМ СССР

ПРОТОКОЛ № 15 ОТ 28 СЕНТЯБРЯ
1990 г.

| Обозначение | Наименование | Стр. |
|-------------|--|------|
| 4-00 | Содержание выпуска | 2-4 |
| 4-00ПЗ | Пояснительная записка | 5-8 |
| 4-01АР | Ключ для подбора планировочных элементов | 9-14 |
| 4-02АР | Вестибюли-гардеробные. Сборно-панельный вариант (поперечные несущие стены) ВГ1, ВГ2 | 15 |
| | ВГ3, ВГ4 | 16 |
| | ВГ5, ВГ6 | 17 |
| 4-03АР | Вестибюли-гардеробные. Сборно-панельный вариант (продольные несущие стены): ВГ1, ВГ2 | 18 |
| | ВГ3, ВГ4 | 19 |
| | ВГ5, ВГ6 | 20 |
| 4-04АР | Вестибюли-гардеробные. Серия 135. (поперечные несущие стены) ВГ1-ВГ3 | 21 |
| | ВГ4, ВГ5 | 22 |
| | ВГ6, ВГ7 | 23 |
| 4-05АР | Вестибюли-гардеробные. Серия 135 (продольные несущие стены). ВГ1-ВГ3 | 24 |
| | ВГ4-ВГ5 | 25 |
| | ВГ6, ВГ7 | 26 |
| 4-06АР | Рабочие кабинеты канторских помещений. Сборно-панельный вариант (поперечные несущие стены) КР1-КР8 | 27 |
| | КР9-КР11 | 28 |
| 4-07АР | Рабочие кабинеты канторских помещений. Сборно-панельный вариант (продольные несущие стены) КР1-КР8 | 29 |
| | КР9-КР11 | 30 |
| 4-08АР | Рабочие кабинеты канторских помещений. Серия 135 (поперечные несущие стены) | |

| Обозначение | Наименование | Стр. |
|-------------|---|------|
| | КР1-КР8 | 31 |
| | КР9-КР11 | 32 |
| 4-09АР | Рабочие кабинеты канторских помещений. Серия 135 (продольные несущие стены) | |
| | КР1-КР8 | 33 |
| | КР9-КР11 | 34 |
| 4-10АР | Кабинеты К1-К4, приемные П1, П2. Сборно-панельный вариант (поперечные несущие стены). | 35 |
| 4-11АР | Кабинеты К1-К4, приемные П1, П2. Сборно-панельный вариант (продольные несущие стены) | 36 |
| 4-12АР | Кабинеты К1-К4, приемные П1, П2. Серия 135. (поперечные несущие стены) | 37 |
| 4-13АР | Кабинеты К1-К4, приемные П1, П2. Серия 135. (продольные несущие стены) | 38 |
| 4-14АР | Рабочие кабинеты машинописных бюро. П61-П66. Сборно-панельный вариант (поперечные несущие стены) | 39 |
| 4-15АР | Рабочие кабинеты машинописных бюро. П61-П66. Сборно-панельный вариант. (продольные несущие стены) | 40 |
| 4-16АР | Рабочие кабинеты машинописных бюро. П61-П66. Серия 135 (поперечные несущие стены) | 41 |
| 4-17АР | Рабочие кабинеты машинописных бюро. П61-П66. Серия 135 (продольные несущие стены) | 42 |
| 4-18АР | Залы совещаний ЗС1-ЗС3. Сборно-панельный вариант (поперечные несущие стены) | 43 |
| 4-19АР | Залы совещаний ЗС1-ЗС3. Сборно-панельный вариант (продольные несущие стены) | 44 |
| 4-20АР | Залы совещаний ЗС1-ЗС3. Серия 135. (поперечные несущие стены) | 45 |

| Обозначение | Наименование | Стр. |
|-------------|--|--------|
| 4-21.АР | Залы совещаний ЗСГ-ЗСЗ, Серия 135 (Продольные несущие стены) | 46 |
| 4-22.АР | Красные уголки КУ1-КУ5, Сборно-панельный вариант, (поперечные несущие стены) | 47 |
| 4-23.АР | Красные уголки КУ1-КУ5, Сборно-панельный вариант, (продольные несущие стены) | 48 |
| 4-24.АР | Красные уголки КУ1-КУ5, Серия 135, (поперечные несущие стены) | 49 |
| 4-25.АР | Красные уголки КУ1-КУ5, Серия 135, (продольные несущие стены) | 50 |
| 4-26.АР | Спецификация недели рабочих кабинетов конторских помещений, кабинетов, приемных, рабочих кабинет машинописных бюро, залов совещаний, красных уголков | 51 |
| 4-27.АР | Технический архив, Сборно-панельный вариант, (поперечные несущие стены) | 52, 53 |
| 4-28.АР | Технический архив, Сборно-панельный вариант, (продольные несущие стены) | 54, 55 |
| 4-29.АР | Технический архив, Серия 135, (поперечные несущие стены) | 56, 57 |
| 4-30.АР | Технический архив, Серия 135, (продольные несущие стены) | 58, 59 |
| 4-31.АР | Технические библиотеки, Сборно-панельный вариант, (поперечные несущие стены) | 60 |
| 4-32.АР | Технические библиотеки, Сборно-панельный вариант, (продольные несущие стены) | 61 |
| 4-33.АР | Технические библиотеки, Серия 135, (поперечные несущие стены) | 62 |
| 4-34.АР | Технические библиотеки, Серия 135, (продольные несущие стены) | 63 |
| 4-35.АР | Технический архив и техническая библиотека, Сборно-панельный вариант, (поперечные не- | |

| Обозначение | Наименование | Стр. |
|-------------|--|--------|
| | сущие стены) | 64 |
| 4-36.АР | Технический архив и техническая библиотека, Сборно-панельный вариант, (продольные несущие стены) | 65 |
| 4-37.АР | Технический архив и техническая библиотека, Серия 135, (поперечные несущие стены) | 66 |
| 4-38.АР | Технический архив и техническая библиотека, Серия 135, (продольные несущие стены) | 67 |
| 4-39.АР | Копировально-множительная служба, Сборно-панельный вариант, (поперечные несущие стены) | 68, 69 |
| 4-40.АР | Копировально-множительная служба, Сборно-панельный вариант, (продольные несущие стены) | 70, 71 |
| 4-41.АР | Копировально-множительная служба, Серия 135, (поперечные несущие стены) | 72, 73 |
| 4-42.АР | Копировально-множительная служба, Серия 135, (продольные несущие стены) | 74, 75 |
| 4-43.АР | Спецификация оборудования технических архивов и библиотек помещений копировально-множительной службы | 76, 77 |
| 4-44.АР | Проходные пункты, Сборно-панельный вариант, (поперечные несущие стены) | 78 |
| | Проходной пункт на 2 прохода ПП1 | 79 |
| | Проходные пункты на 2 прохода ПП2, ПП3 | 80 |
| | Проходной пункт на 4 прохода ПП4 | 81 |
| 4-45.АР | Проходные пункты, Сборно-панельный вариант, (продольные несущие стены): | |
| | Проходной пункт на 2 прохода ПП1 | 81 |
| | Проходные пункты на 2 прохода ПП2, ПП3 | 82 |
| | Проходной пункт на 4 прохода ПП4 | 83 |
| 4-46.АР | Проходные пункты, Серия 135 | |

| Обозначение | Наименование | Стр. |
|-------------|---|------|
| | (<i>Поперечные несущие стены</i>): | |
| | Проходной пункт на 2 прохода - ПП1 | 84 |
| | Проходные пункты на 2 прохода ПП2, ПП3 | 85 |
| | Проходной пункт на 4 прохода ПП4 | 86 |
| 4-47.АР | Проходные пункты. Серия ГЗ5. | |
| | (<i>Продольные несущие стены</i>): | |
| | Проходной пункт на 2 прохода - ПП1 | 87 |
| | Проходные пункты на 2 прохода ПП2, ПП3 | 88 |
| | Проходной пункт на 4 прохода | 89 |
| 4-48.АР | Спецификация оборудования узлов связи | 90 |
| 4-49.АР | Узлы связи Т1(Т1-6; Т1-9; Т1-12) сборно-молитный вариант. Поперечные несущие стены | 91 |
| | Узлы связи Т2(Т1-6; Т2-9; Т1-12) сборно-молитный вариант. Поперечные несущие стены. | 92 |
| 4-50.СС | Узлы связи Т1(Т1-6; Т1-9; Т1-12) Растаповка оборудования. Поперечные несущие стены | 93 |
| | Узлы связи Т2(Т2-6; Т2-9; Т2-12) Растаповка оборудования. Поперечные несущие стены | 94 |
| 4-51.АР | Узлы связи Т1(Т1-6; Т1-9; Т1-12) сборно-молитный вариант. Продольная несущая стена | 95 |
| | Узлы связи Т2(Т2-6; Т2-9; Т2-12) сборно-молитный вариант. Продольная несущая стена | 96 |
| 4-52.СС | Узлы связи Т1(Т1-6; Т1-9; Т1-12) Растаповка оборудования. Продольная несущая стена. | 97 |
| | Узлы связи Т2(Т2-6; Т2-9; Т2-12) Растаповка оборудования. Продольная несущая стена. | 98 |
| 4-53.АР | Узлы связи Т1(Т1-6; Т1-9; Т1-12) Серия ГЗ5 | |
| | Поперечные несущие стены | 99 |
| | Узлы связи Т2(Т2-6; Т2-9; Т2-12) Серия ГЗ5 | |
| | Поперечные несущие стены | 100 |
| 4-54.СС | Узлы связи Т1(Т1-6; Т1-9; Т1-12) Растаповка | |

| Обозначение | Наименование | Стр. |
|-------------|---|------|
| | оборудования. Поперечные несущие стены | 101 |
| | Узлы связи Т2(Т2-6; Т2-9; Т2-12) Растаповка оборудования. Поперечные несущие стены | 102 |
| 4-55.АР | Узлы связи Т1(Т1-6; Т1-9; Т1-12) Серия ГЗ5 | |
| | Продольная несущая стена. | 103 |
| | Узлы связи Т2(Т2-6; Т2-9; Т2-12) Серия ГЗ5 | |
| | Продольная несущая стена | 104 |
| 4-56.СС | Узлы связи Т1(Т1-6; Т1-9; Т1-12) Растаповка оборудования. Продольная несущая стена | 105 |
| | Узлы связи Т2(Т2-6; Т2-9; Т2-12) Растаповка оборудования. Продольная несущая стена. | 106 |

Лист 11 из 12. Подпись и дата. Взято из архива

Пояснительная записка

I Общая часть

В настоящем выпуске приведены примеры планировочных решений: вестибюлей - гардеробных, рабочих комнат канцарских помещений, машинных бюро, кабинетов и приемных, залов собраний, рабочих уголков, технических архивов, технических библиотек, помещений копиально-множительной службы, проходных пунктов и узлов связи.

Планировочные элементы вестибюлей - гардеробных, рабочих комнат, кабинетов и приемных, залов собраний, разработаны по СНиП 2.03.04-87, "Административные и бытовые здания". Планировочные элементы технических архивов, библиотек и помещений копиально-множительной службы разработаны на основании СНиП 2.03.04-87 и СНиП 03-85. Основные нормы технологического проектирования зданий и сооружений машиностроения, приборостроения и металлообработки (Москва 86 г.).

Использование планировочных элементов в проектировании зданий административно-бытовых зданий должно осуществляться применительно к условиям конкретного типа здания или индивидуального проекта и при реконструкции административно-бытовых зданий.

Начальный этап проектирования заключается в подборе необходимого состава планировочных элементов на основании "Задания на проектирование" с учетом применяемых конструкций.

Выбор следует производить по ключу марок планировочных элементов.

II Планировочные элементы помещений административно-технического назначения

1. Вестибюли - гардеробные

Согласно п. 1.8 СНиП 2.03.04-87 площадь вестибюля следует принимать из расчета $2,2 \text{ м}^2$ на одного работающего в наиболее многочисленной смене, но не менее 10 м^2 . В выпуске даны примеры планировочных решений вестибюлей - гардеробных для варианта хранения рабочей одежды с обеспыливанием. Гардеробные оборудованы канальными лобовыми вешалками (ВГ1, ВГ2, ВГ3, ВГ4, ВГ5 листы 02, 03; ВГ6, ВГ7, ВГ8, ВГ9 листы 04, 05) и вешалками с крючками (ВГ5 листы 02, 03 и ВГ6, ВГ8 листы 04, 05); наряду с этим разработаны планировочные варианты вестибюлей в расширенном составе помещений для использования их в пропускной системе (помещения комнаты охраны, бюро пропусков, камеры хранения и др.) малых предприятий.

2. Рабочие комнаты канцарских помещений

Примеры планировочных решений даны для помещений площадью $4,5$ и $6,0 \text{ м}^2$, рассчитанных на работников в количестве от 3 до 25 человек. Согласно СНиП 2.03.04-87,

Имя, фамилия, Имя и Отчество

| | | | | | | | |
|---------------|---------|-----|--|--|-----------------------|-----------------|---|
| | | | | | 416-0-И.90 | 4-0013 | |
| Задан: Валкин | | | | | Пояснительная записка | Составил лист | |
| И. контр: | | | | | | ИП | Г |
| ИИП | Лопух | Иср | | | | ЦНИИПРОЕКТДЛНИИ | |
| ИИП | Смирнов | Иср | | | | | |
| Архит | Зитова | Иср | | | | | |

24458-05 6

пункт 3.20, площадь рабочих помещений принята из расчета 4 м^2 на одного работника с увеличением её на 7% при высоте помещений 2,5 м. В выписке учтены варианты планировок в использовании современной машинопечатной и вычислительной техники; учтены рекомендации размещения аппаратуры в глубине помещения для ограничения поглощения на нее прямого солнечного света; выделена мебель и дополнительная площадь.

3. Кабинеты и приемные

Согласно СНиП 2.09.04-87, пункт 3.3 площадь кабинетов руководителей принята не более 15% общей площади рабочих помещений, согласно пункту 3.4 при кабинетах руководителей предусмотрены приемы. Допускается устроить одну приемную на 2 кабинета. Площадь приемной должна быть не менее 9 м^2 . Примеры планировочных решений кабинетов - К1, К4; приемных - П1, П2.

4. Рабочие комнаты машинописных бюро

Согласно СНиП 2.09.04-87, пункт 3.20 площади помещений машинописного бюро приняты из расчета 4 м^2 на 1 рабочее место с учетом увеличения её на 7% при высоте помещения 2,5 м. Планировочные решения даны для помещений глубиной 4,5 и 6,0 м, рассчитанных на 3, 4, 6 и 7 рабочих мест.

5. Залы собраний

В общеобразовательных зданиях управления при числе инженерно-технических работников 300 человек и более предусмотрены залы собраний, рассчитываемые на 30% работающих (СНиП 2.09.04-87, п. 3.5). Согласно пункту 3.6

площадь залов собраний упрощенно принята из расчета $0,9 \text{ м}^2$ на одно место в зале. При залах собраний предусмотрены кучуры из расчета $0,3 \text{ м}^2$ на одно место в зале. Примеры планировочных решений даны для залов на 50, 60 и 75 мест. Эти залы могут использоваться как залы собраний (пункт 2.60, СНиП 2.09.04-87).

6. Красные уголки.

Согласно пункту 2.58, СНиП 2.09.04-87 на предприятиях для проведения собраний предусматриваются отдельные помещения красных уголков. Площадь помещений красных уголков принимается в зависимости от числа работающих в смену. В примерах планировочных решений даны красные уголки площадью 24,51 и 69 м^2 .

7. Технические библиотеки, архивы и помещения копируемых-множителей снчб.

В примерах планировочных решений даны технические архивы площадью 36,54, 72, 90, 108 и 126 м^2 с фондом хранения от 1440 единиц до 7920 единиц формата А4 и от 9000 единиц до 54 000 единиц формата А1; технические библиотеки площадью 54, 72, 90 и 126 м^2 с фондом открытого хранения от 6,30 тыс. экземпляров до 16, 90 тыс. экземпляров и закрытого хранения от 1,26 тыс. экземпляров до 2,52 тыс. экземпляров; технических архив совместно с технической библиотекой площадью 72 и 90 м^2 с фондом хранения в техническом архиве формата А4 -

1440 единиц и 2160 единиц, формата А1 - 9000 и 18 000 единиц; в технической библиотеке с общим фондом хранения 7,56 и 10,08 тыс. экземпляров. Копировально - множительная служба: отделение дублирования площади 36 и 18 м² (КР1, КР2); отделение микрофильмирования площади 54 м² (КР3); отделение дублирования в фотонабор - ной установке площади 48 м² (КР4); отделение фотокопирования площади 36 м² (КР5); помещение приема и выдачи заказов площади 18 м² (КР6); отделение резки чертежей площади 36 м² (КР7); переплетно - брошюровочное отделение площади 72 м² (КР8); электрофотографическое отделение площади 72 м² с отделением оперативной цветной печати площадью 54 м² (КР9) и электрографическое отделение площади 36 м² (КР10).

8. Проходные пункты

В выпуске представлены примеры решений дверных проходных пунктов. Для зданий шириной 12 м (П1, П2) на 2 прохода; 15 м (П4) на 4 прохода и угловое решение размером в плане 6х9 м (П3) на 2 прохода. Проходный пункт может быть исползован как для основной части здания, так и для торцевого решения.

9. Узлы связи

В выпуске предусмотрены варианты раз - менения узлов связи в административно - быто - вых зданиях, решенных в сборно - монолитных конструкциях и в конструкциях верш 135, с поперечными и продольными негущими стенами.

Узлы связи предусмотрены в составе ап - паратуры автоматической оперативной телефон - ной связи АТС "Лекон", радиочастоты ГЧ-104 - 101, первичных электрических чехов.

АТС "Лекон". Аппаратура автоматической оперативной телефонной связи "Лекон" обеспечивает по - ступление единой для предприятий или учреж - дений сети оперативной телефонной связи, в которой реализованы одновременно функции двупетлевой, директорской, директорско - сек - ретарской связи. Кроме того, в такой сети реализуются основные функции учрежденче - кой АТС.

Сеть, оснащенная таким количеством стан - ционного оборудования, может обслуживать от 36 до 256 линий.

Питание станции от однофазной сети переменного тока 220 и 50 Гц.

Радиозусл. Установка трансмиссионная ТУ-1004-101 предназначена для трансляции передач центрального, республиканского и местного вещания по линиям абонентской вещательной сети предприятия.

Трансляция передач центрального и республиканского радиовещания производится от радиоприемника "Цилим-003", программирующего устройства II класса, графкодециратора ЦМР-35УТ и антенного щитка. Выходная мощность установки 100 Вт.

В помещениях радиозусл, аппаратной микротерской предусматривается установка извещателей пожарной сигнализации, количество и тип извещателей определяется специализированной проектной организацией.

Проектирование систем отопления и вентиляции необходимо вести в соответствии с требованиями СНиП 2.04.05-86.

Отопление должно быть водяное с температурой теплоносителя не выше 95 °С. Отопление может быть и воздушное с помещением в вентиляцию.

Вентиляция необходимо проектировать в соответствии с требованиями СНиП-II-4-79, ПУЭ и ЭКМР. 081.182 Госрайонпроект. Размещение вентиляторов следует предусматривать с учетом размещения технических средств и вспомогательного оборудования, обеспечивая требуемую освещенность.

В помещениях ФТЗ необходимо предусмотреть штепсельные розетки напряжением 220 В и 4х2В

10. Фитотеры разработки

Планировочные элементы разработаны ЦНИИпримэпаний Госстроя СССР - ведущий институт и институтом Госрайонпроект.

416 - 0 - 11 90

4-00/13

Лист
4

24458-05 9

Начало

| № листа | Наименование плани- рабочного элемента | Марка элемента | Габарит, эл.-мтр | Мощность кол-во рабо- чих мест | Примечание | Стр. | |
|---------|---|-------------------|---------------------|--------------------------------------|---|---|----|
| 4-02АР | Вестибюль-гардеробные | ВГ1 | 9,0x15,0 | 288 крючк. | Сборно-мо- нolitный вариант (поперечные несущие стены) | 15 | |
| | | ВГ2 | 6,0x12,0 | 288 | | | |
| 4-02АР | | ВГ3 | 12,0x9,0 | 190 | | | 16 |
| | | ВГ4 | 12,0x12,0 | 288 | | | |
| 4-02АР | | ВГ5 | 12,0x15,0 | 288 | | | 17 |
| | | ВГ6 | 9,0x12,0 | 288 | | | |
| 4-03АР | | ВГ1 | 9,0x15,0 | 288 | | | 18 |
| | | ВГ2 | 6,0x12,0 | 288 | | | |
| 4-03АР | | ВГ3 | 12,0x9,0 | 190 | 19 | | |
| | | ВГ4 | 12,0x12,0 | 288 | | | |
| 4-03АР | | ВГ5 | 12,0x12,0 | 288 | 20 | | |
| | | ВГ6 | 9,0x15,0 | 288 | | | |
| 4-04АР | | | ВГ1 | 6,0x6,3 | 130 | Серия 135 (поперечные несущие стены) | 21 |
| | | ВГ2 | 6,0x12,6 | 288 | | | |
| | | ВГ3 | 6,0x12,6 | 288 | | | |
| 4-04АР | | ВГ4 | 12,0x12,6 | 336 | 22 | | |
| | | ВГ5 | 9x12,6 | 432 | | | |
| 4-04АР | | ВГ6 | 12,0x12,3 | 288 | 23 | | |
| | | ВГ7 | 6,0x12,6 | 288 | | | |
| 4-05АР | | | ВГ1 | 6,0x6,0 | 120 | Серия 135 (продольная несущая стена) | 24 |
| | | ВГ2 | 6,3x12,0 | 288 | | | |
| | | ВГ3 | 6,3x12,0 | 288 | | | |
| 4-05АР | | ВГ4 | 12,6x12,0 | 336 | 25 | | |

Продолжение

| № листа | Наименование плани- рабочного элемента | Марка элемента | Габарит, эл.-мтр | Мощность кол-во рабочих мест | Примечание | Стр. |
|---------|---|-------------------|---------------------|------------------------------------|---|------|
| 4-06АР | Вестибюль-гардеробные | ВГ5 | 9,3x12,0 | 432 | | 25 |
| | | ВГ6 | 12,6x12,0 | 288 | | 26 |
| | | ВГ7 | 6,3x12,0 | 288 | | |
| 4-06АР | | КП1 | 4,3x3,0 | 3человека | сборно-мо- нolitный вариант (поперечные несущие стены) | 27 |
| | | КП2 | 4,3x3,0 | 3 | | |
| | | КП3 | 4,3x6,0 | 5 | | |
| | | КП4 | 4,3x6,0 | 6 | | |
| | | КП5 | 6,0x3,0 | 3 | | |
| | | КП6 | 6,0x3,0 | 4 | | |
| | | КП7 | 6,0x6,0 | 8 | | |
| | | КП8 | 6,0x6,0 | 8 | | |
| | | КП9 | 18,0x6,0 | 24 | | |
| | | КП10 | 6,0x12,0 | 16 | | |
| 4-06АР | Рабочие комнаты, канторских помещений | КП11 | 6,0x12,0 | 16 | | 28 |
| | | КП12 | 4,3x3,0 | 3 | | |
| | | КП13 | 4,3x3,0 | 3 | | |
| 4-07АР | | КП14 | 4,3x6,3 | 6 | сборно-мо- нolitный вариант (продольная несущая стена) | 29 |
| | | КП15 | 6,0x3,0 | 3 | | |
| | | КП16 | 6,0x3,0 | 4 | | |
| | | КП17 | 6,0x6,3 | 8 | | |
| | | КП18 | 6,0x6,3 | 8 | | |
| | | КП19 | 18,0x6,0 | 24 | | |
| | | | КП19 | 18,0x6,0 | | |

Шифр. Метод. (таблицы и детали) Вестиб. ш. в. № 12

| | | | | | | |
|----------|---------|-------------|--|-----------------|------|--------|
| | | 416-0-11.90 | | 4-01АР | | |
| ГИП | Ланда | М.И. | Ключ для подбора планировочных элементов | Статус | Лист | Листов |
| САП | Спирнов | И.И. | | Р.П. | 1 | 6 |
| Арх.Т.К. | Затова | Л.И. | | ЦНИИПРОМЗАДАНИИ | | |

Продолжение

| № листа | Наименование плани- рабочного элемента | Марка элемента | Габариты элемента | Мощность кол-во рабо- чих мест | Примечание | Стр. |
|---------|---|-------------------|----------------------|--------------------------------------|---|------|
| | | КП10 | 6,0x12,0 | 16 человек | | 30 |
| | | КП11 | 6,0x12,0 | 16 | | |
| 4-08АР | | КП1 | 4,3x3,0 | 3 | Серия 135 (поперечные несущие стены) | 31 |
| | | КП2 | 4,3x3,0 | 3 | | |
| | | КП3 | 4,3x6,3 | 5 | | |
| | | КП4 | 4,3x6,3 | 6 | | |
| | | КП5 | 6,0x5,0 | 3 | | |
| | | КП6 | 6,0x3,0 | 4 | | |
| | | КП7 | 6,0x6,3 | 8 | | |
| | | КП8 | 6,0x6,3 | 8 | | |
| 4-08АР | Рабочие комнаты кантарских помещений | КП9 | 18,0x6,3 | 25 | | 32 |
| | | КП10 | 6,0x12,6 | 16 | | |
| 4-08АР | | КП11 | 6,0x12,6 | 16 | Серия 135 (продольная несущая стена) | 33 |
| | | КП1 | 4,6x3,0 | 3 | | |
| | | КП2 | 4,6x3,0 | 3 | | |
| | | КП3 | 4,6x6,0 | 5 | | |
| | | КП4 | 4,6x6,0 | 6 | | |
| | | КП5 | 6,3x3,0 | 3 | | |
| | | КП6 | 6,3x3,0 | 4 | | |
| | | КП7 | 6,3x6,0 | 8 | | |
| 4-08АР | | КП8 | 6,3x6,0 | 8 | | 34 |
| | | КП9 | 18,9x6,0 | 25 | | |
| | | КП10 | 6,3x12,0 | 16 | | 35 |
| | | КП11 | 6,3x12,0 | 16 | | |
| | | К1 | 6,0x6,0 | 1 человек | | 35 |
| | | К2 | 6,0x3,0 | 2 | | |

Продолжение

| № листа | Наименование плани- рабочного элемента | Марка элемента | Габариты элемента | Мощность кол-во рабо- чих мест | Примечание | Стр. |
|---------|---|-------------------|----------------------|--------------------------------------|---|------|
| 4-10АР | | К3 | 4,3x6,0 | 1 человек | сборно-мо- налитный вариант (поперечные несущие стены) | 35 |
| | | К4 | 4,3x3,0 | 1 | | |
| | | П1 | 6,0x3,0 | 2 | | |
| | | П2 | 4,3x3,0 | 2 | | |
| 4-11АР | Кабинеты, приемные | К1 | 6,0x6,0 | 1 | сборно-мо- налитный вариант (продольная несущая стена) | 36 |
| | | К2 | 6,0x3,0 | 2 | | |
| | | К3 | 4,3x6,0 | 1 | | |
| | | К4 | 4,3x3,0 | 1 | | |
| 4-12АР | | П1 | 6,0x3,0 | 2 | Серия 135 (поперечные) несущие стены | 37 |
| | | П2 | 4,3x3,0 | 2 | | |
| | | К1 | 6,0x6,3 | 1 | | |
| | | К2 | 6,0x3,0 | 2 | | |
| 4-13АР | | К3 | 4,3x6,3 | 1 | Серия 135 (продольная несущая стена) | 38 |
| | | К4 | 4,3x3,0 | 1 | | |
| | | П1 | 6,0x3,0 | 2 | | |
| | | П2 | 4,3x3,0 | 2 | | |
| 4-14АР | Рабочие комнаты нашинописных бюро | НБ1 | 6,0x6,0 | 8 человек | сборно-мо- налитный вариант (поперечные несущие стены) | 39 |
| | | НБ2 | 4,3x3,0 | 3 | | |
| | | НБ3 | 6,0x3,0 | 4 | | |
| | | НБ4 | 4,3x3,0 | 4 | | |

Продолжение

| № листа | Наименование плани- ровочного элемента | Марка элемента | Габарит элемента | Мощность кал-во рабо- чих мест | Примечание | Стр. |
|---------|---|-------------------|---------------------|--------------------------------------|---|------|
| 4-15АР | Рабочие каннаты машинных бюро | НБ5 | 4,3×6,0 | 6 человек | сборно-мо- нолитный вариант (продольная несущая стена) | 39 |
| | | НБ6 | 6,0×3,0 | 4 | | |
| | | НБ1 | 6,0×6,0 | 8 | | |
| | | НБ2 | 4,3×3,0 | 3 | | |
| | | НБ3 | 6,0×3,0 | 4 | | |
| | | НБ4 | 4,3×3,0 | 3 | | |
| 4-16АР | | НБ5 | 4,3×6,0 | 6 | Серия 135 (поперечные несущие стены) | 41 |
| | | НБ6 | 6,0×3,0 | 4 | | |
| | | НБ1 | 6,0×6,3 | 8 | | |
| | | НБ2 | 4,3×3,0 | 3 | | |
| | | НБ3 | 6,0×3,0 | 4 | | |
| | | НБ4 | 4,3×3,0 | 3 | | |
| 4-17АР | | НБ5 | 4,3×6,3 | 6 | Серия 135 (продольная несущая стена) | 42 |
| | | НБ6 | 6,0×3,0 | 4 | | |
| | | НБ1 | 6,3×6,0 | 8 | | |
| | | НБ2 | 4,6×3,0 | 3 | | |
| | | НБ3 | 6,3×3,0 | 4 | | |
| | | НБ4 | 4,6×3,0 | 3 | | |
| 4-18АР | Залы совещаний | ЗС1 | 9,0×6,0 | 60 человек | сборно-мо- нолитный вариант (поперечные несущие стены) | 43 |
| | | ЗС2 | 12,0×6,0 | 75 | | |
| | | ЗС3 | 7,5×6,0 | 50 | | |
| | | ЗС1 | 6,0×9,0 | 60 | | |
| | | ЗС2 | 6,0×12,0 | 75 | | |
| | | ЗС3 | 6,0×7,5 | 50 | | |

| № листа | Наименование плани- ровочного элемента | Марка эле-м-та | Габарит эле-м-та | Мощность кал-во рабо- чих мест | Примечание | Стр. |
|------------|---|-------------------|---------------------|--------------------------------------|---|------|
| 4-20АР | Залы совещаний | ЗС1 | 9,0×6,3 | 60 человек | Серия 135 (поперечные несущие стены) | 45 |
| | | ЗС2 | 12,0×6,3 | 75 | | |
| | | ЗС3 | 7,5×6,3 | 50 | | |
| 4-21АР | | ЗС1 | 6,3×9,0 | 60 | Серия 135 (продольная несущая стена) | 46 |
| | | ЗС2 | 6,3×12,0 | 75 | | |
| | | ЗС3 | 6,3×7,5 | 50 | | |
| 4-22АР | | КУ1 | 4,1×6,0 | - | сборно-мо- нолитный вариант (поперечные несущие стены) | 47 |
| | | КУ2 | 6,0×6,0 | - | | |
| | | КУ3 | 6,0×9,0 | - | | |
| | | КУ4 | 6,0×9,0 | - | | |
| | | КУ5 | 6,0×12,0 | - | | |
| 4-23АР | Красные уралки | КУ1 | 4,1×6,0 | - | сборно-мо- нолитный вариант (продольная несущая стена) | 48 |
| | | КУ2 | 6,0×6,0 | - | | |
| | | КУ3 | 6,0×9,0 | - | | |
| | | КУ4 | 6,0×9,0 | - | | |
| | | КУ5 | 6,0×12,0 | - | | |
| 4-24АР | | КУ1 | 4,2×6,3 | - | Серия 135 (поперечные несущие стены) | 49 |
| | | КУ2 | 6,0×6,3 | - | | |
| | | КУ3 | 6,0×9,3 | - | | |
| | | КУ4 | 6,0×9,3 | - | | |
| | | КУ5 | 6,0×12,6 | - | | |
| 4-25АР | | КУ1 | 4,4×6,0 | - | Серия 135 (продольная несущая стена) | 50 |
| | | КУ2 | 6,3×6,0 | - | | |
| | | КУ3 | 6,3×9,0 | - | | |
| | | КУ4 | 6,3×9,0 | - | | |
| | | КУ5 | 6,3×12,0 | - | | |

Шифр листа: Плановое и факт. Взаим. связь

Продолжение

| № листа | Наименование плани- рабочего элемента | Марка элемент | Габарит элемент | Мощность каб-во рабо- чих мест | Примечание | Стр. |
|---------|--|------------------|--------------------|--------------------------------------|---|------|
| 4-27AP | | ТА1 | 6,0x9,0 | 440/3000 | Сборно-мо- нолитный вариант (поперечные несущие стены) | 52 |
| | | ТА2 | 6,0x12,0 | 3600/22500 | | |
| | | ТА3 | 6,0x6,0 | 1440/9000 | | |
| | | ТА4 | 6,0x15,0 | 4320/36000 | | |
| | | ТА5 | 6,0x18,0 | 6480/45000 | | |
| | | ТА6 | 6,0x21,0 | 7920/54000 | | |
| 4-28AP | Технические архивы | ТА1 | 6,0x9,0 | 2160/18000 | Сборно-мо- нолитный вариант (продольная несущая стена) | 54 |
| | | ТА2 | 6,0x12,0 | 3600/22500 | | |
| | | ТА3 | 6,0x6,0 | 1440/9000 | | |
| | | ТА4 | 6,0x15,0 | 4320/36000 | | |
| | | ТА5 | 6,0x18,0 | 6480/45000 | | |
| | | ТА6 | 6,0x21,0 | 7920/54000 | | |
| 4-29AP | | ТА1 | 6,0x9,3 | 2160/18000 | Серия 135 (поперечные несущие стены) | 56 |
| | | ТА2 | 6,0x12,6 | 3600/22500 | | |
| | | ТА3 | 6,0x6,3 | 1440/9000 | | |
| | | ТА4 | 6,0x15,6 | 4320/36000 | | |
| | | ТА5 | 6,0x18,9 | 6480/45000 | | |
| | | ТА6 | 6,0x21,9 | 7920/54000 | | |
| 4-30AP | | ТА1 | 6,3x9,0 | 2160/18000 | Серия 135 (продольная несущая стена) | 58 |
| | | ТА2 | 6,3x12,0 | 3600/22500 | | |
| | | ТА3 | 6,3x6,0 | 1440/9000 | | |
| | | ТА4 | 6,3x15,0 | 4320/36000 | | |
| | | ТА5 | 6,3x18,0 | 6480/45000 | | |
| | | ТА6 | 6,3x21,0 | 7920/54000 | | |
| 4-31AP | | ТБ1 | 6,0x9,0 | 6,30/1267х,3х3 | Сборно-мо- нолитный вариант | 60 |
| | | ТБ2 | 6,0x21,0 | 18,90/2,52 | | |

Фонд хранения: технический архив (архивы) А4 (в листах, размерами 330 x 250 x 30)
(архивы) А1 (чертежи в развернутом виде)
Технические библиотеки - открытой/закрытой типовой экспозиции

Продолжение

| № листа | Наименование плани- рабочего элемента | Марка элемент | Габарит элемент | Мощность каб-во рабо- чих мест | Примечание | Стр. |
|---------|---|------------------|--------------------|---|---|------|
| 4-31AP | | ТБ3 | 6,0x12,0 | 8,82/2,52 т.э. | (Поперечные несущие стены) | 60 |
| | | ТБ4 | 6,0x15,0 | 12,60/2,52 | | |
| | | ТБ1 | 6,0x9,0 | 6,30/1,26 | | |
| | | ТБ2 | 6,0x21,0 | 18,90/2,52 | | |
| 4-32AP | Техническое библиотеки | ТБ3 | 6,0x12,0 | 8,82/2,52 | Сборно-мо- нолитный вариант (продольная несущая стена) | 61 |
| | | ТБ4 | 6,0x15,0 | 12,60/2,52 | | |
| | | ТБ1 | 6,0x9,3 | 6,30/1,26 | | |
| | | ТБ2 | 6,0x21,9 | 18,90/2,52 | | |
| 4-33AP | | ТБ3 | 6,0x12,6 | 8,82/2,52 | Серия 135 (поперечные несущие стены) | 62 |
| | | ТБ4 | 6,0x15,6 | 12,60/2,52 | | |
| | | ТБ1 | 6,3x9,0 | 6,30/1,26 | | |
| | | ТБ2 | 6,3x21,0 | 18,90/2,52 | | |
| 4-34AP | | ТБ3 | 6,3x12,0 | 8,82/2,52 | Серия 135 (продольная несущая стена) | 63 |
| | | ТБ4 | 6,3x15,0 | 12,60/2,52 | | |
| | | ТАТБ1 | 6,0x12,0 | 1440/9000 и 7,56 тыс. кв. м | | |
| | | ТАТБ2 | 6,0x15,0 | 2160/18000 10,08 | | |
| 4-35AP | | ТАТБ1 | 6,0x12,0 | 1440/9000 | Сборно-моно- литный вариант (поперечные несущие стены) | 64 |
| | | ТАТБ2 | 6,0x15,0 | 2160/18000 | | |
| 4-36AP | Технические архивы и технические библио- теки | ТАТБ1 | 6,0x12,0 | 1440/9000 | Сборно-моно- литный вариант (поперечные несущие стены) | 65 |
| | | ТАТБ2 | 6,0x15,0 | 2160/18000 | | |
| 4-37AP | | ТАТБ1 | 6,0x12,6 | 1440/9000 | Серия 135 (поперечные несущие стены) | 66 |
| | | ТАТБ2 | 6,0x15,6 | 2160/18000 | | |
| 4-38AP | | ТАТБ1 | 6,3x12,0 | 1440/9000 | Серия 135 (продольная несущая стена) | 67 |
| | | ТАТБ2 | 6,3x15,0 | 2160/18000 | | |
| 4-39AP | Копировально-множитель- ная служба | КС1 | 6,0x6,0 | отделение близко к м.р.с. | Сборно-мо- нолитный вариант | 68 |
| | | КС2 | 6,0x3,0 | то же | | |
| | | КС3 | 6,0x9,0 | отделение при электронной обработке данных и автоматизации технологий | | |
| | | КС4 | 6,0x7,5 | отделение при электронной обработке данных и автоматизации технологий | | |

416-0-11.90

4-01AP

Лист
4

24458-05 13

Продолжение

| № листа | Наименование планировочного элемента | Марка элемента | Габарит эл-та | Мощность кал-во рабочих мест | Примечание Стр. |
|---------|---|----------------|---------------|--|-----------------|
| 4-39AP | | КС5 | 6,0×6,0 | Отделение для копирования | 68 |
| | | КС6 | 6,0×3,0 | полки и вставки заказов | |
| | | КС7 | 6,0×6,0 | отделение для кассирской | |
| | | КС8 | 6,0×12,0 | Параллельно-продольная стеллаж | |
| | | КС9 | 6,0×21,0 | электрощитовые шкафы, шкафы автоматического выключения | |
| | | КС10 | 6,0×6,0 | Ст. лист 4-39AP | |
| | | КС2 | 6,0×3,0 | то же | |
| | | КС3 | 6,0×9,0 | " | |
| | | КС4 | 6,0×7,15 | " | |
| | | КС5 | 6,0×6,0 | " | |
| 4-40AP | Копировально-многофункциональная служба | КС6 | 6,0×3,0 | " | 70 |
| | | КС7 | 6,0×6,0 | " | |
| | | КС8 | 6,0×12,0 | " | |
| | | КС9 | 6,0×21,0 | " | |
| | | КС10 | 6,0×6,0 | " | |
| | | КС1 | 6,0×6,3 | Ст. лист 4-39AP | |
| | | КС2 | 6,0×3,0 | то же | |
| | | КС3 | 6,0×9,3 | " | |
| | | КС4 | 6,0×7,8 | " | |
| | | КС5 | 6,0×6,3 | " | |
| 4-41AP | | КС6 | 6,0×3,0 | " | 72 |
| | | КС7 | 6,0×6,3 | " | |
| | | КС8 | 6,0×12,6 | " | |
| | | КС9 | 6,0×21,0 | " | |
| | | КС10 | 6,0×6,0 | " | |
| | | КС1 | 6,0×6,3 | Ст. лист 4-39AP | |
| | | КС2 | 6,0×3,0 | то же | |
| | | КС3 | 6,0×9,3 | " | |
| 4-42AP | Копировально-многофункциональная служба | КС4 | 6,0×7,8 | " | 71 |
| | | КС5 | 6,0×6,3 | " | |
| | | КС6 | 6,0×3,0 | " | |
| | | КС7 | 6,0×6,0 | " | |
| | | КС8 | 6,0×12,0 | " | |
| | | КС9 | 6,0×21,0 | " | |
| | | КС10 | 6,0×6,0 | " | |
| | | КС1 | 6,0×6,3 | Ст. лист 4-39AP | |
| 4-43AP | Серия 135 (поперечные несущие стены) | КС2 | 6,0×3,0 | " | 73 |
| | | КС3 | 6,0×9,3 | " | |
| | | КС4 | 6,0×7,8 | " | |
| | | КС5 | 6,0×6,3 | " | |
| | | КС6 | 6,0×3,0 | " | |
| | | КС7 | 6,0×6,3 | " | |
| | | КС8 | 6,0×12,6 | " | |
| | | КС9 | 6,0×21,0 | " | |

Продолжение

| № листа | Наименование планировочного элемента | Марка элемента | Габарит эл-та | Мощность кал-во рабочих мест | Примечание Стр. |
|---------|--------------------------------------|----------------|---------------|------------------------------|-----------------|
| 4-39AP | | КС9 | 6,0×21,9 | Ст. лист 4-39AP | 73 |
| | | КС10 | 6,0×6,3 | то же | |
| | | КС1 | 6,0×6,0 | Ст. лист 4-39AP | |
| | | КС2 | 6,3×3,0 | то же | |
| | | КС3 | 6,3×9,0 | " | |
| | | КС4 | 6,3×7,15 | " | |
| | | КС5 | 6,3×6,0 | " | |
| | | КС6 | 6,3×3,0 | " | |
| | | КС7 | 6,3×6,0 | " | |
| | | КС8 | 6,3×12,0 | " | |
| 4-42AP | | КС9 | 6,3×21,0 | " | 74 |
| | | КС10 | 6,3×6,0 | " | |
| | | КС1 | 6,3×6,0 | " | |
| | | КС2 | 6,3×3,0 | " | |
| | | КС3 | 6,3×9,0 | " | |
| | | КС4 | 6,3×7,15 | " | |
| | | КС5 | 6,3×6,0 | " | |
| | | КС6 | 6,3×3,0 | " | |
| | | КС7 | 6,3×6,0 | " | |
| | | КС8 | 6,3×12,0 | " | |
| 4-44AP | Проходные пункты | ПП1 | 12,0×9,0 | на два прохода | 78 |
| | | ПП2 | 12,0×15,0 | на два прохода | |
| | | ПП3 | 6,0×9,0 | на два прохода | |
| | | ПП4 | 15,0×18,0 | на 4 прохода | |
| | | ПП1 | 12,0×9,0 | на 2 прохода | |
| | | ПП2 | 12,0×15,0 | на 2 прохода | |
| | | ПП3 | 6,0×9,0 | на 2 прохода | |
| | | ПП4 | 15,0×18,0 | на 4 прохода | |
| | | ПП1 | 12,0×9,3 | на 2 прохода | |
| | | ПП2 | 12,0×15,6 | на 2 прохода | |
| 4-45AP | | ПП3 | 6,0×9,3 | на 2 прохода | 81 |
| | | ПП4 | 15,0×18,0 | на 4 прохода | |
| | | ПП1 | 12,0×9,3 | на 2 прохода | |
| | | ПП2 | 12,0×15,6 | на 2 прохода | |
| | | ПП3 | 6,0×9,3 | на 2 прохода | |
| | | ПП4 | 15,0×18,9 | на 4 прохода | |
| | | ПП1 | 12,0×9,3 | на 2 прохода | |
| | | ПП2 | 12,0×15,6 | на 2 прохода | |
| 4-46AP | | ПП3 | 6,0×9,3 | на 2 прохода | 82 |
| | | ПП4 | 15,0×18,9 | на 4 прохода | |
| | | ПП1 | 12,0×9,3 | на 2 прохода | |
| | | ПП2 | 12,0×15,6 | на 2 прохода | |
| | | ПП3 | 6,0×9,3 | на 2 прохода | |
| | | ПП4 | 15,0×18,9 | на 4 прохода | |
| | | ПП1 | 12,0×9,3 | на 2 прохода | |
| | | ПП2 | 12,0×15,6 | на 2 прохода | |

Шифр, номер, подпись и дата

416-0-11.90

4-01AP

Лист
5

Продолжение

| № листа | Наименование плани- рабочного элемента | Марка эле-та | Габарит эле-та | Площадь кал-во рабо- чих мест | Примечание | Стр. |
|---------|---|-----------------|-------------------|-------------------------------------|--|------|
| 4-4000 | Проходные пункты | ПП1 | 12,8x9,0 | на 2 прохода | Серия 135 (продольная несущая стена) | 87 |
| | | ПП2 | 12,8x15,0 | на 2 прохода | | 88 |
| | | ПП3 | 6,3x9,0 | на 2 прохода | | 89 |
| | | ПП4 | 15,6x18,0 | на 4 прохода | | |
| 4-4500 | | Т1-6 | 6,0x6,0 | 33,5 м ² | Сборно-мо- дульный вариант (поперечные несущие стены) | 91 |
| | | Т1-9 | 6,0x9,0 | 38,9 | | |
| | | Т1-12 | 6,0x12,0 | 38,6 | | |
| | | Т2-6 | 6,0x6,0 | 67,7 | | |
| | | Т2-9 | 6,0x9,0 | 64,7 | | |
| | | Т2-12 | 6,0x12,0 | 67,5 | | |
| 4-5000 | Залы связи | Т1-6 | 6,0x6,0 | 96,0 м ² | | 93 |
| | | Т1-9 | 6,0x9,0 | тоже | | |
| | | Т1-12 | 6,0x12,0 | " | | |
| | | Т2-6 | 6,0x6,0 | 156,0 м ² | | |
| | | Т2-9 | 6,0x9,0 | тоже | | |
| | | Т2-12 | 6,0x12,0 | " | | |
| 4-5100 | | Т1-6 | 6,0x6,0 | 33,7 м ² | | 94 |
| | | Т1-9 | 6,0x9,0 | 38,5 | | |
| | | Т1-12 | 6,0x12,0 | 38,4 | | |
| | | Т2-6 | 6,0x6,0 | 63,0 | | |
| | | Т2-9 | 6,0x9,0 | 64,6 | | |
| | | Т2-12 | 6,0x12,0 | 62,7 | | |
| 4-5200 | | Т1-6 | 6,0x6,0 | 96,0 м ² | Сборно-мо- дульный вариант (продольная несущая стена) | 96 |
| | | Т1-9 | 6,0x9,0 | тоже | | |
| | | Т1-12 | 6,0x12,0 | " | | |
| | | Т2-6 | 6,0x6,0 | 156,0 м ² | | |
| | | Т2-9 | 6,0x9,0 | тоже | | |
| | | Т2-12 | 6,0x12,0 | " | | |

| № листа | Наименование плани- рабочного элемента | Марка эле-та | Габарит эле-та | Площадь кал-во рабо- чих мест | Примечание | Стр. |
|---------|---|-----------------|-------------------|-------------------------------------|---|------|
| 4-5300 | | Т2-9 | 6,0x9,0 | 156,0 м ² | Серия 135 (поперечные несущие стены) | 98 |
| | | Т2-12 | 6,0x12,0 | тоже | | |
| | | Т1-6 | 6,0x6,3 | 35,2 м ² | | |
| | | Т1-9 | 9,0x6,3 | 41,5 | | |
| | | Т1-12 | 12,0x6,3 | 42,1 | | |
| | | Т2-6 | 6,0x12,6 | 71,0 | | |
| 4-5400 | Залы связи | Т2-9 | 9,0x9,3 | 67,2 | | 100 |
| | | Т2-12 | 12,0x6,3 | 70,9 | | |
| | | Т1-6 | 6,0x6,3 | 96,0 м ² | | |
| | | Т1-9 | 9,0x6,3 | тоже | | |
| | | Т1-12 | 12,0x6,3 | " | | |
| | | Т2-6 | 6,0x12,6 | 156,0 м ² | | |
| 4-5500 | | Т2-9 | 9,0x9,3 | тоже | | 102 |
| | | Т2-12 | 12,0x6,3 | " | | |
| | | Т1-6 | 6,3x6,0 | 35,5 м ² | | |
| | | Т1-9 | 9,3x6,0 | 39,6 | | |
| | | Т1-12 | 12,6x6,0 | 36,9 | | |
| | | Т2-6 | 6,3x12,0 | 71,6 | | |
| 4-5600 | | Т2-9 | 9,3x9,0 | 66,2 | Серия 135 (продольная несущая стена) | 103 |
| | | Т2-12 | 12,6x6,0 | 70,9 | | |
| | | Т1-6 | 6,3x6,0 | 96,0 м ² | | |
| | | Т1-9 | 9,3x6,0 | тоже | | |
| | | Т1-12 | 12,0x6,0 | " | | |
| | | Т2-6 | 6,3x12,0 | 156,0 м ² | | |
| 4-5800 | | Т2-9 | 9,3x9,0 | тоже | | 104 |
| | | Т2-12 | 12,0x6,0 | " | | |
| | | Т1-6 | 6,3x6,0 | 36,9 | | |
| | | Т1-9 | 9,3x6,0 | тоже | | |
| | | Т1-12 | 12,0x6,0 | " | | |
| | | Т2-6 | 6,3x12,0 | 156,0 м ² | | |
| | | Т2-9 | 9,3x9,0 | тоже | | 105 |
| | | Т2-12 | 12,6x6,0 | " | | |
| | | Т2-6 | 6,3x12,0 | 156,0 м ² | | |
| | | Т2-9 | 9,3x9,0 | тоже | | 106 |
| | | Т2-12 | 12,6x6,0 | " | | |

Вестибюли - гардеробные ВГ1, ВГ2

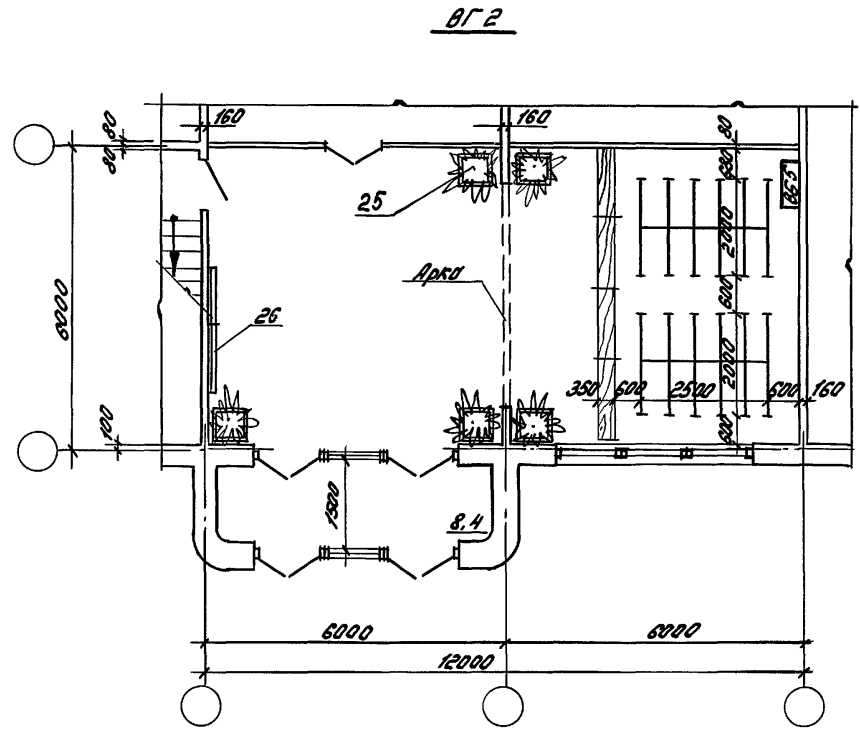
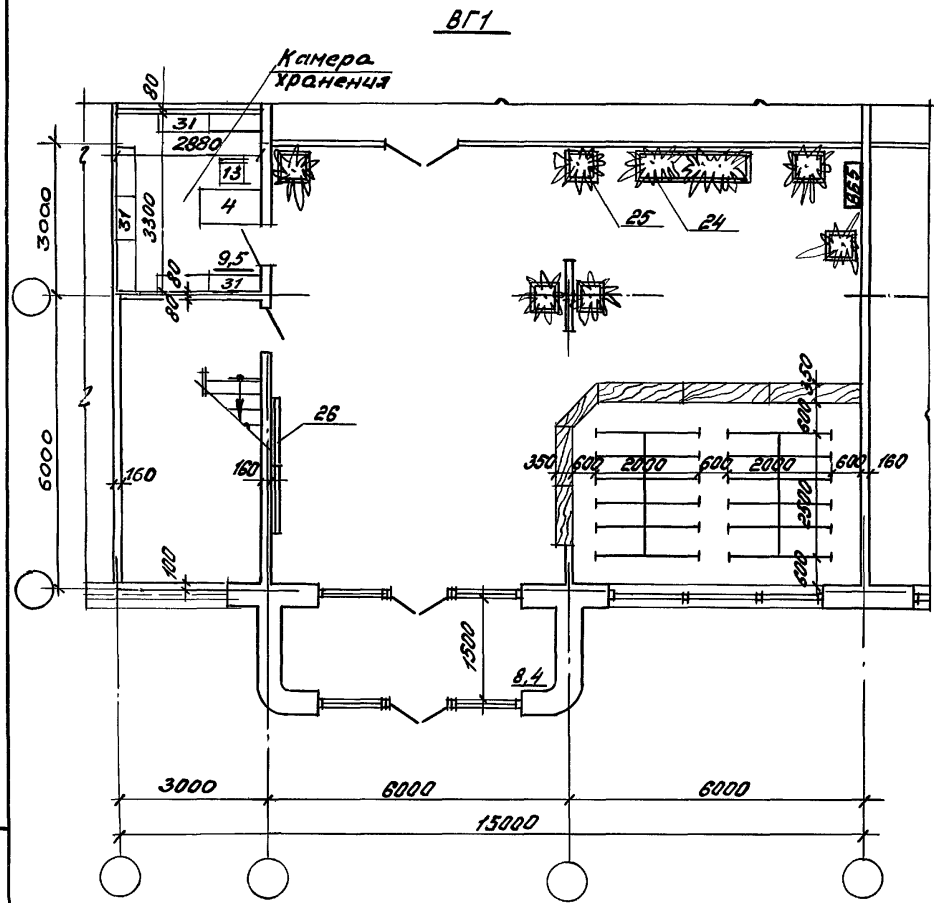

| Наименование показателя | Ед. изм. | Вестибюли - гардеробные | |
|---------------------------------|----------------|-------------------------|------|
| | | ВГ1 | ВГ2 |
| Площадь вестибюля - гардеробной | м ² | 108,0 | 72,0 |
| Площадь вестибюля | м ² | 83,1 | 48,5 |
| Кол-во мест-крючков | шт. | 288 | 288 |

Шифр проекта. Подпись и дата. Взам. инв. №

| | | | | | |
|-----------|------------|--|--|----------------|--|
| Зав. отд. | Валкин | | 416-0-11.90 | 4-02.АР | |
| Гип | Ланда | | Вестибюли - гардеробные сварно-монокристаллические (поперечные несущие) стены | Лист 1 | |
| Гип | Смирнов | | | Лист 3 | |
| С. конст. | Рубинштейн | | | ЦНИИПРОМЗДАНИИ | |
| Зав. гр. | Кудрявцева | | | | |
| Инж. ТК | Зотова | | | | |

Вестибюли- гардеробные ВГ3, ВГ4

ВГ 3

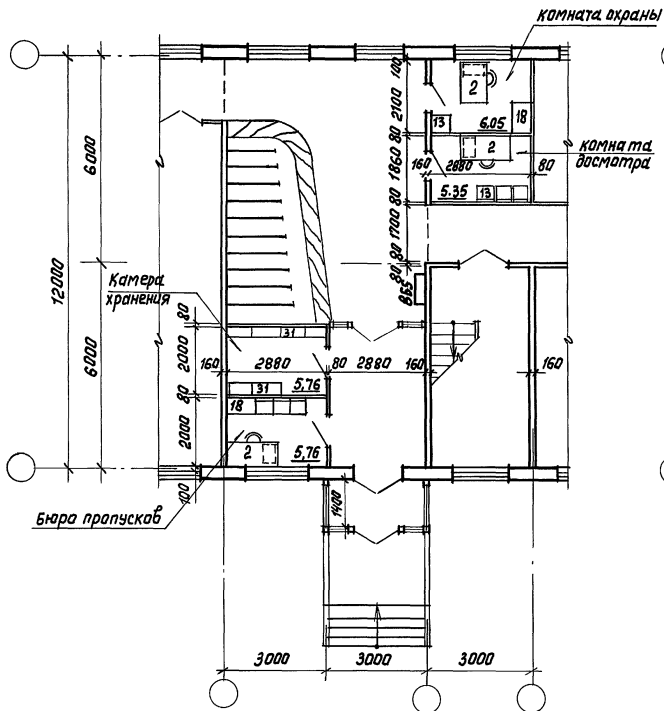

ВГ 4

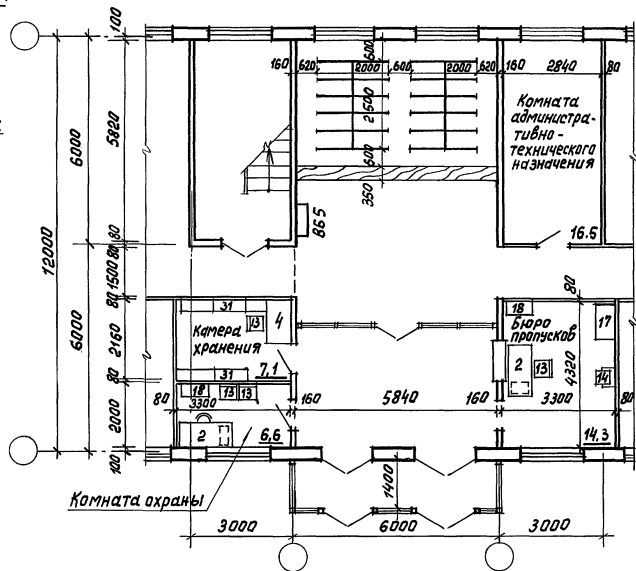

| Наименование показателя | Ед. изм. | Вестибюли-гардеробные | |
|-----------------------------------|----------------|-----------------------|------|
| | | ВГ3 | ВГ4 |
| Площадь Вестибюля- Гардеробной | м ² | 56,8 | 68,9 |
| Площадь Вестибюля | м ² | 40,9 | 45,3 |
| Кол-во мест-крючков | шт. | 190 | 288 |

416-0-11.90

4-02 АР

Лист
2

24458-05 17

Вестибюли - гардеробные ВГ5, ВГ6

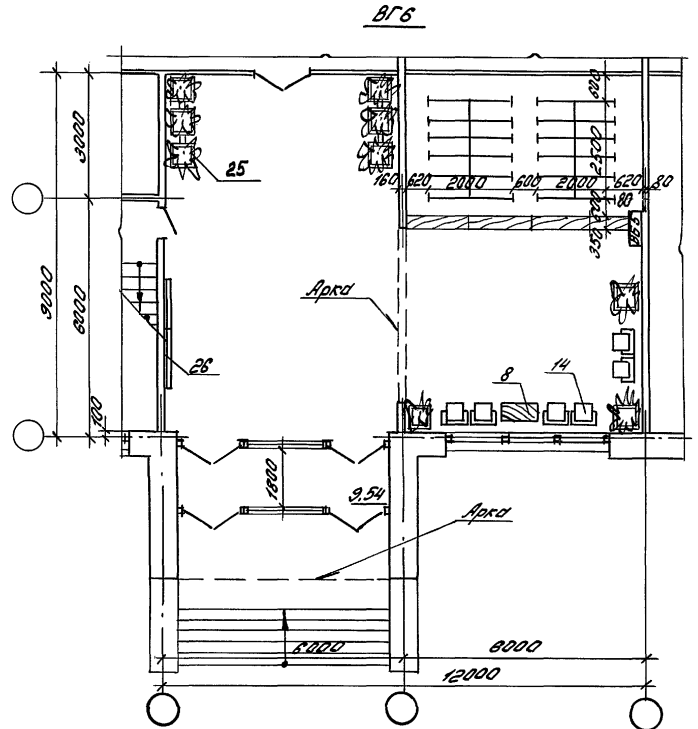
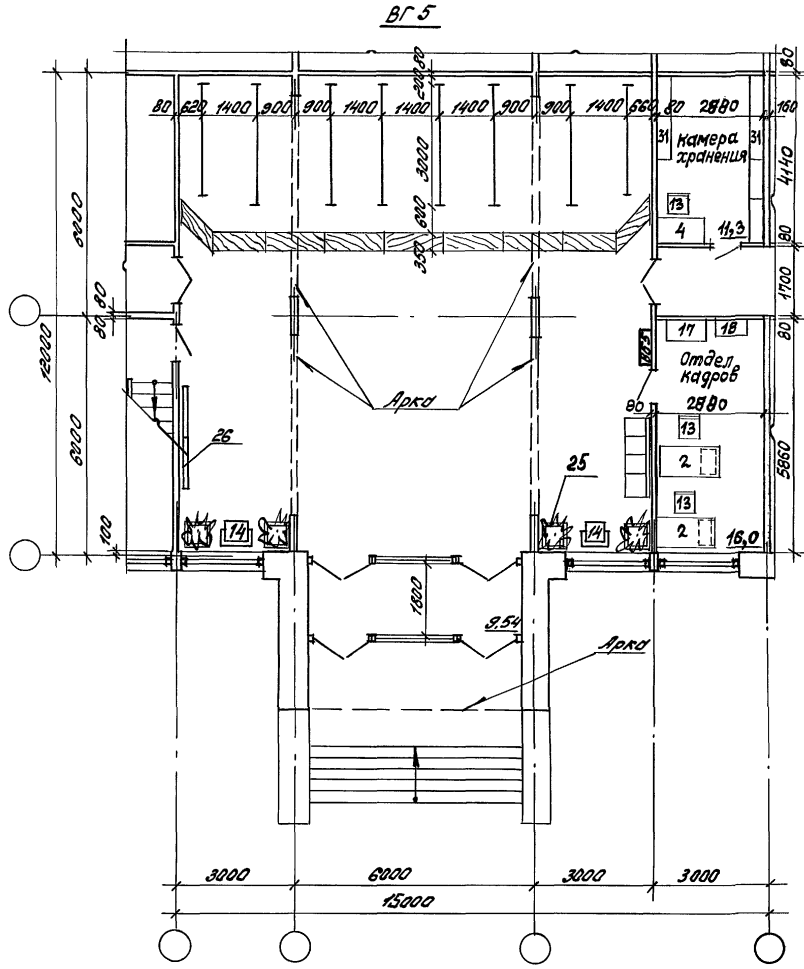

| Наименование показателей | Ед. изм. | Вестибюли - гардеробные | | |
|-------------------------------|----------------|-------------------------|------|--|
| | | ВГ5 | ВГ6 | |
| Площадь вестибюля-гардеробной | м ² | 144 | 72,0 | |
| Площадь вестибюля | м ² | 94,2 | 47,7 | |
| Кол-во мест - крючков | шт | 288 | 288 | |

| | | |
|-----------------|---------|-----------|
| 416 - 0 - 11.90 | 4-02.90 | Лист 3 |
|-----------------|---------|-----------|

Шкала: 1:50

Вестибюли - гирдерабные ВГ1, ВГ2

ВГ1

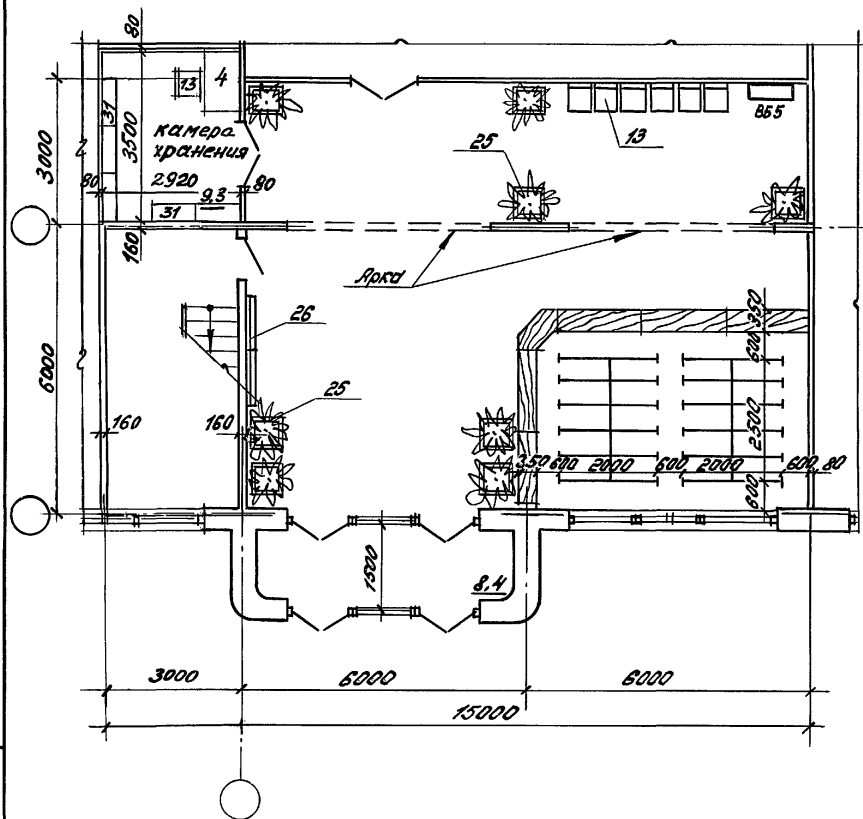

ВГ2

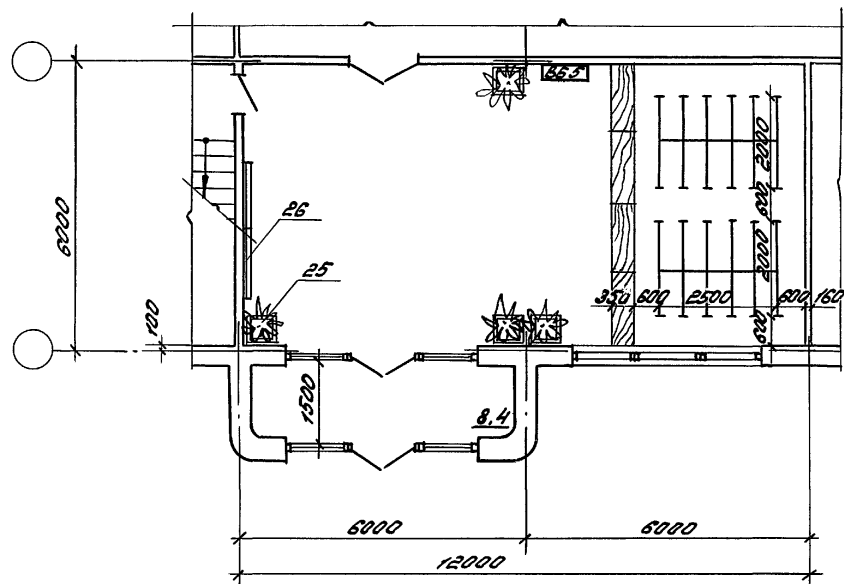

| Наименование показателей | Ед. изм. | Вестибюли-гирдерабные | |
|-------------------------------|----------------|-----------------------|------|
| | | ВГ1 | ВГ2 |
| Площадь вестибюля-гирдерабной | м ² | 108,0 | 72,0 |
| Площадь вестибюля | м ² | 83,1 | 48,5 |
| Кол-во мест хранения | шт. | 288 | 288 |

Шиб. № подл. Подпись и дата. Взам. инвент.

| | | | | | |
|------------|------------|--|---|---------------|--------|
| Зав. отд. | Волкин | | 416-0-11.90 | 4-03.АР | |
| ГИП | Ланда | | Вестибюли-гирдерабные сборно-монтажный вариант (пробные несущие) стены | Стенда | |
| ГИП | Стурнов | | | Лист | Листов |
| Гл. конс. | Рубинштейн | | | РП | 1 |
| Зав. гр. | Кудрявцева | | | ЦИУИПРОМДАНИИ | 3 |
| Арх. Т. К. | Зотова | | | | |

Вестибюли - гардеробные ВГ3, ВГ4

ВГ 3

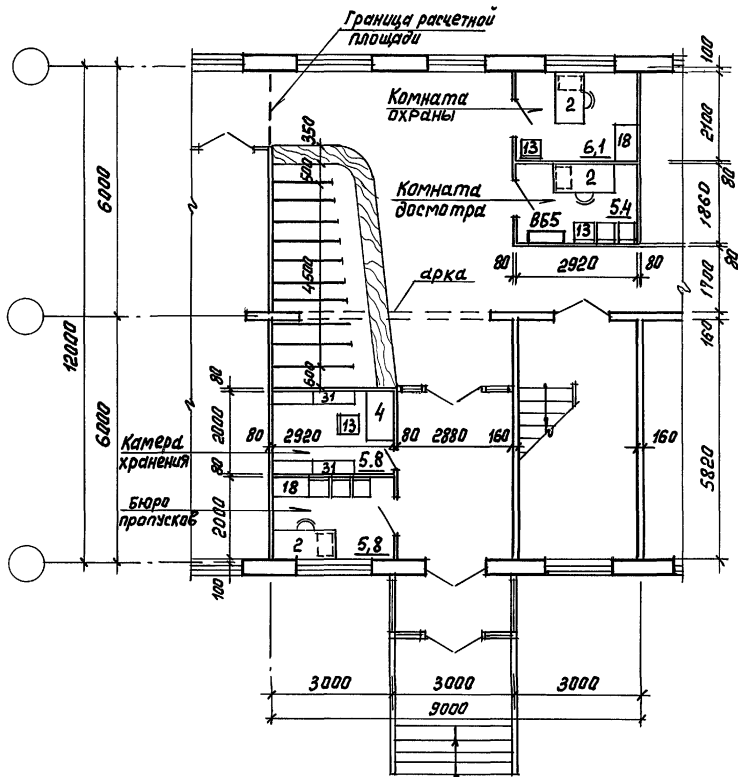

ВГ 4

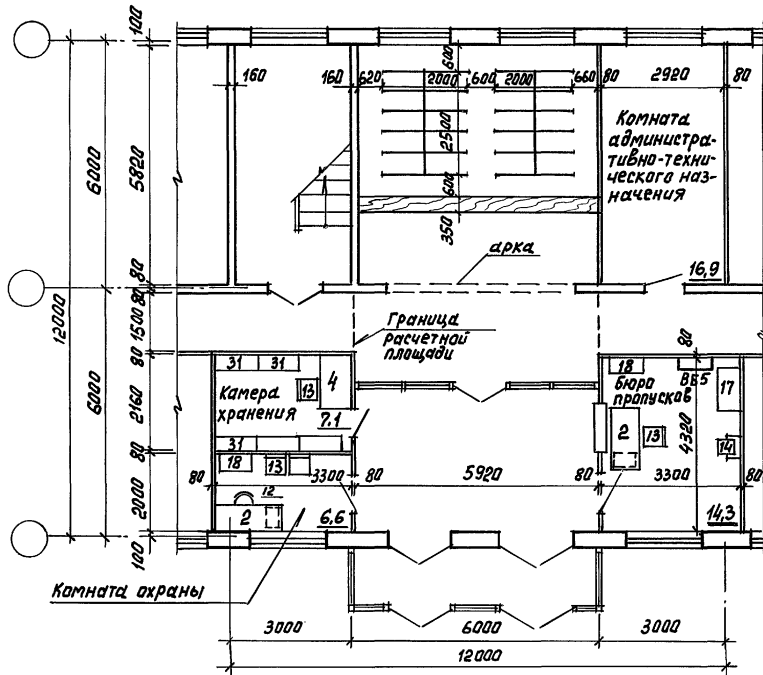

ШМБ, И. Подпл. Ларичев и Светлич. Взам. инв. №

| Наименование показателей | Ед. изм. | Вестибюли-гардеробные | |
|-------------------------------|----------------|-----------------------|------|
| | | ВГ3 | ВГ4 |
| Площадь Вестибюля-Гардеробной | м ² | 56,9 | 69,8 |
| Площадь Вестибюля | м ² | 40,7 | 45,9 |
| Кол-во мест-крючков | шт. | 190 | 288 |

| | | |
|-------------|--------|-----------|
| 416-0-11.90 | 4-03 № | ЛИСТ 2 |
|-------------|--------|-----------|

Вестибюли - гардеробные ВГ5, ВГ6

ВГ5

ВГ6

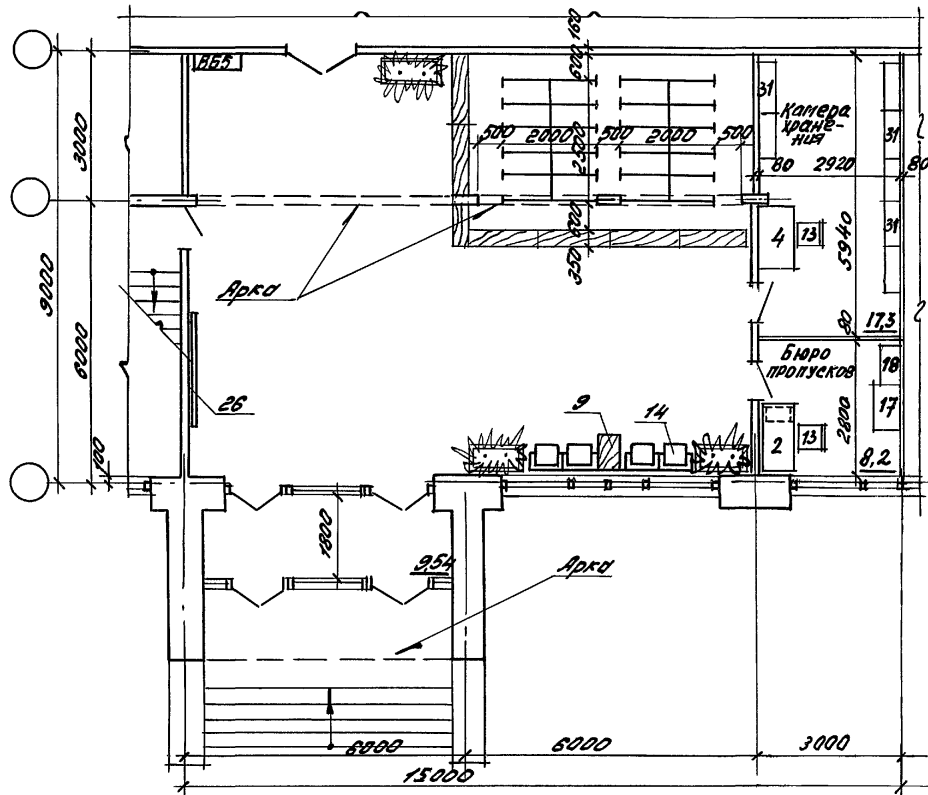
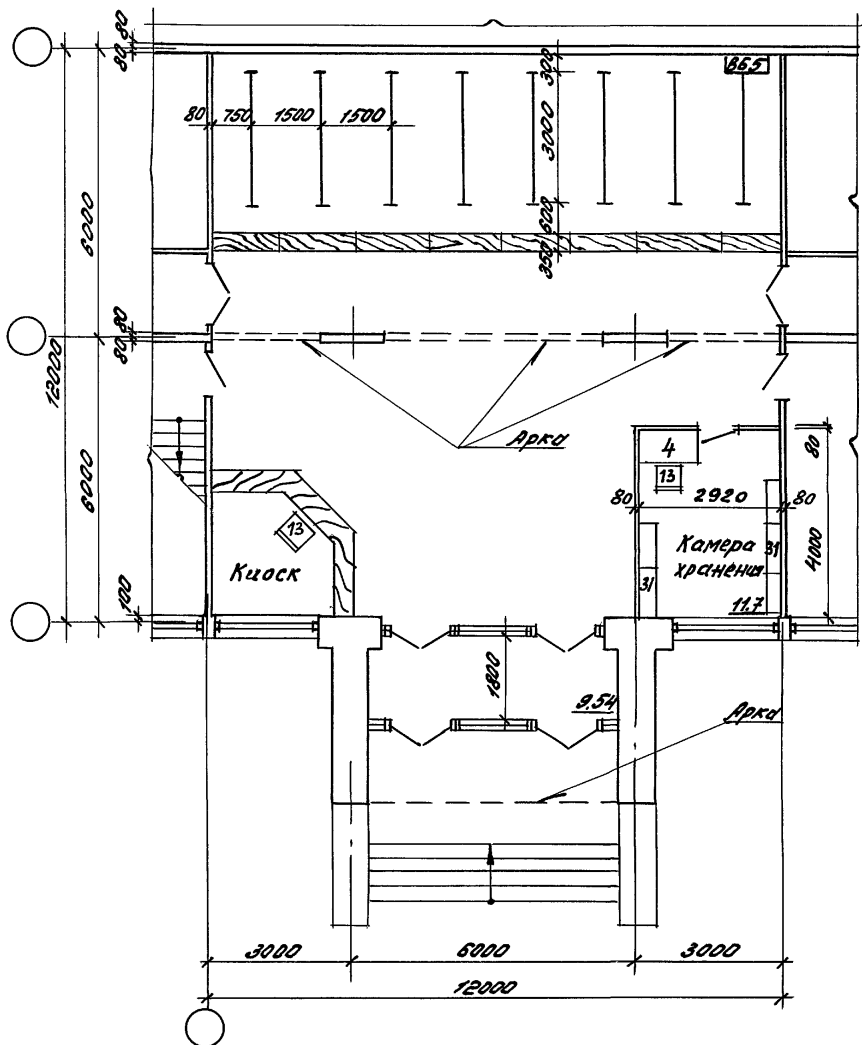

Инвентаризация помещений и оборудования

| Наименование показателей | Ед. изм. | Вестибюли-гардеробные | | | |
|-------------------------------|----------------|-----------------------|-------|--|--|
| | | ВГ5 | ВГ6 | | |
| Площадь вестибюля-гардеробной | м ² | 139,3 | 108,0 | | |
| Площадь вестибюля | м ² | 82,5 | 83,1 | | |
| Кол-во мест-крючков | шт. | 288 | 288 | | |

| | | |
|-------------|--------|------|
| 416-0-11.90 | 4-03АР | Лист |
| | | 3 |

Вестибали - гардеробные ВГ1 ÷ ВГ3

ВГ1

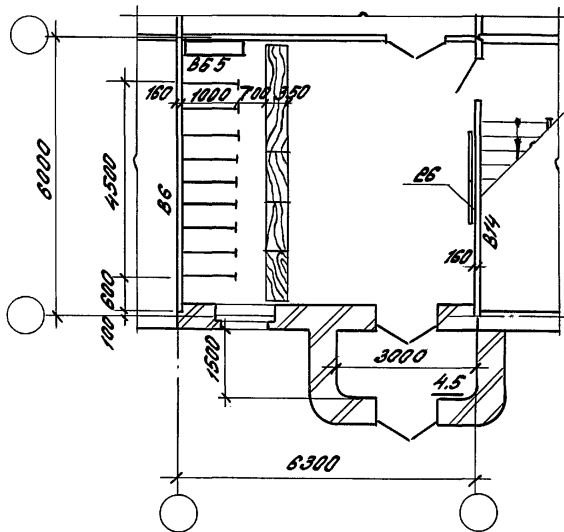

ВГ3

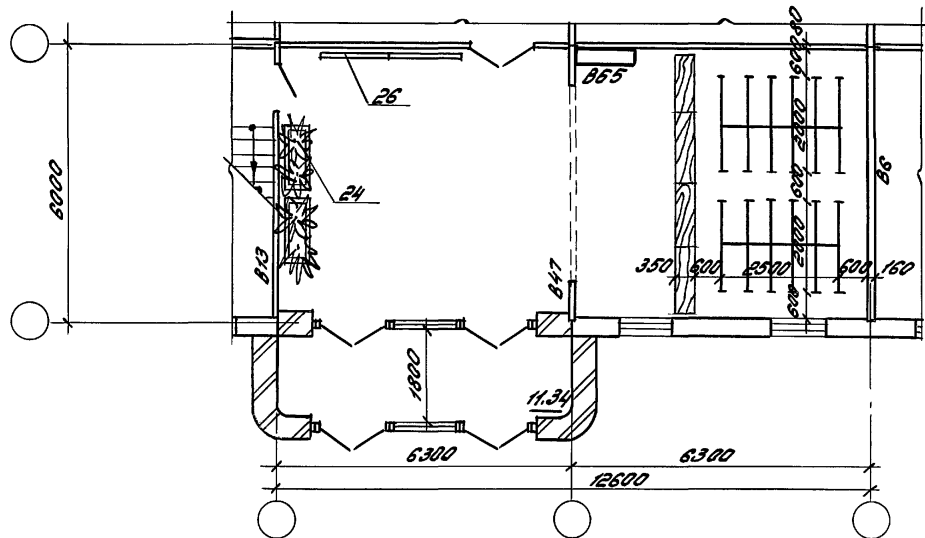

ВГ2

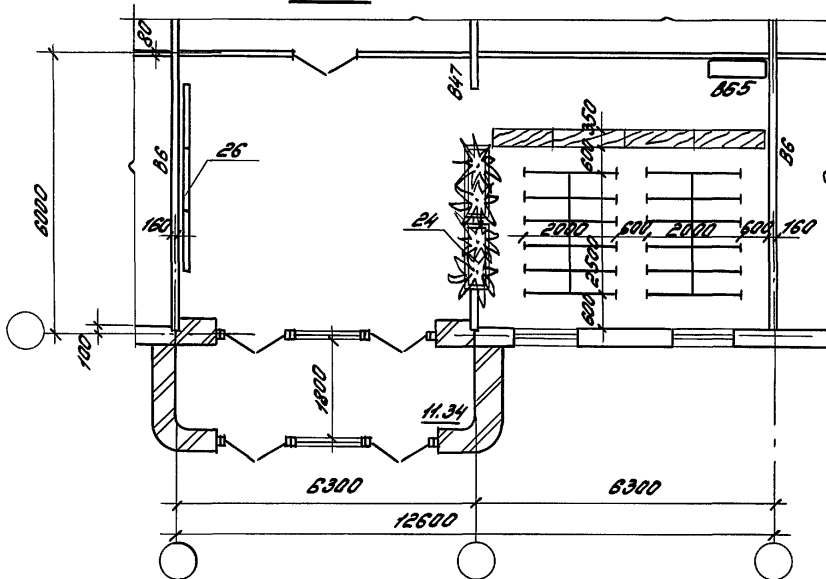

| Наименование показателей | Ед. изм. | Вестибали-гардеробные | | |
|-------------------------------|----------------|-----------------------|------|------|
| | | ВГ1 | ВГ2 | ВГ3 |
| Площадь Вестибаль-гардеробной | м ² | 35,4 | 72,2 | 72,2 |
| Площадь Вестибали | м ² | 24,1 | 47,3 | 48,7 |
| Кол-во мест-крючков | шт. | 130 | 288 | 288 |

Инв. № плана, Подпись и дата, Визит инж. №

| | | | | |
|-----------|------------|--|--|---------------|
| Зав. отд. | Визитин | | 416-0-11.90 | 4-04АР |
| ГЛП | Линда | | Вестибали-гардеробные серия 135 (поперечные несущие) стены | Строй. лист 1 |
| ГМЛ | Стургов | | | |
| Инженер | Рыбинский | | | |
| Зав. пр. | Кудрявцева | | | |
| Арх. 2 К | Зитова | | | |

Вестибюли - гардеробные ВГ4, ВГ5

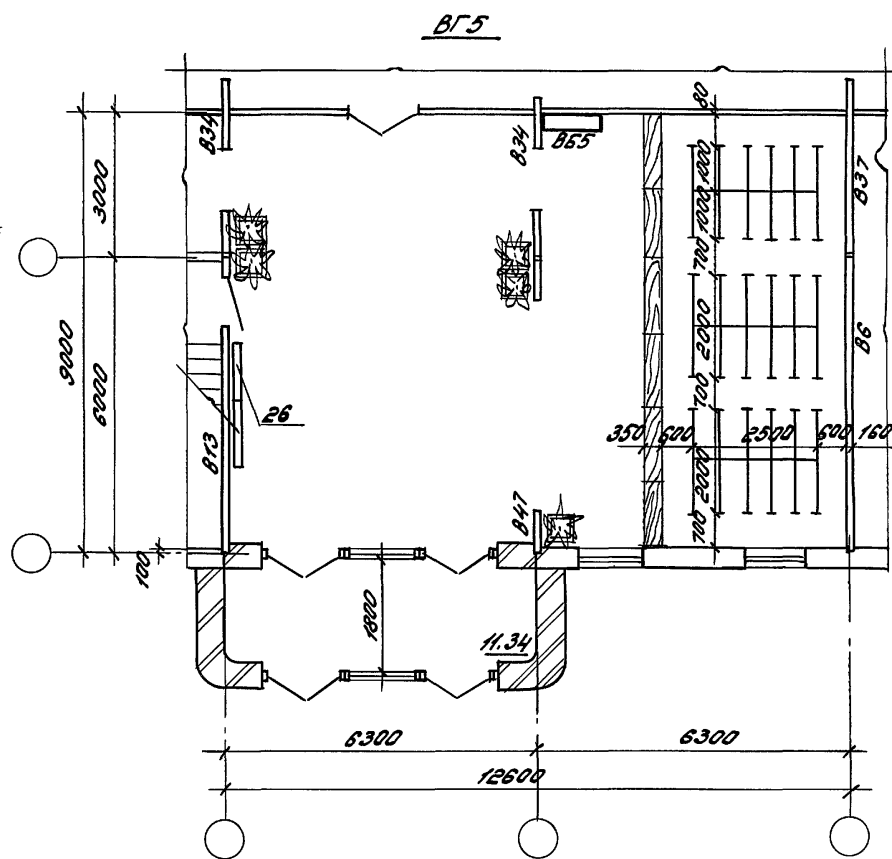
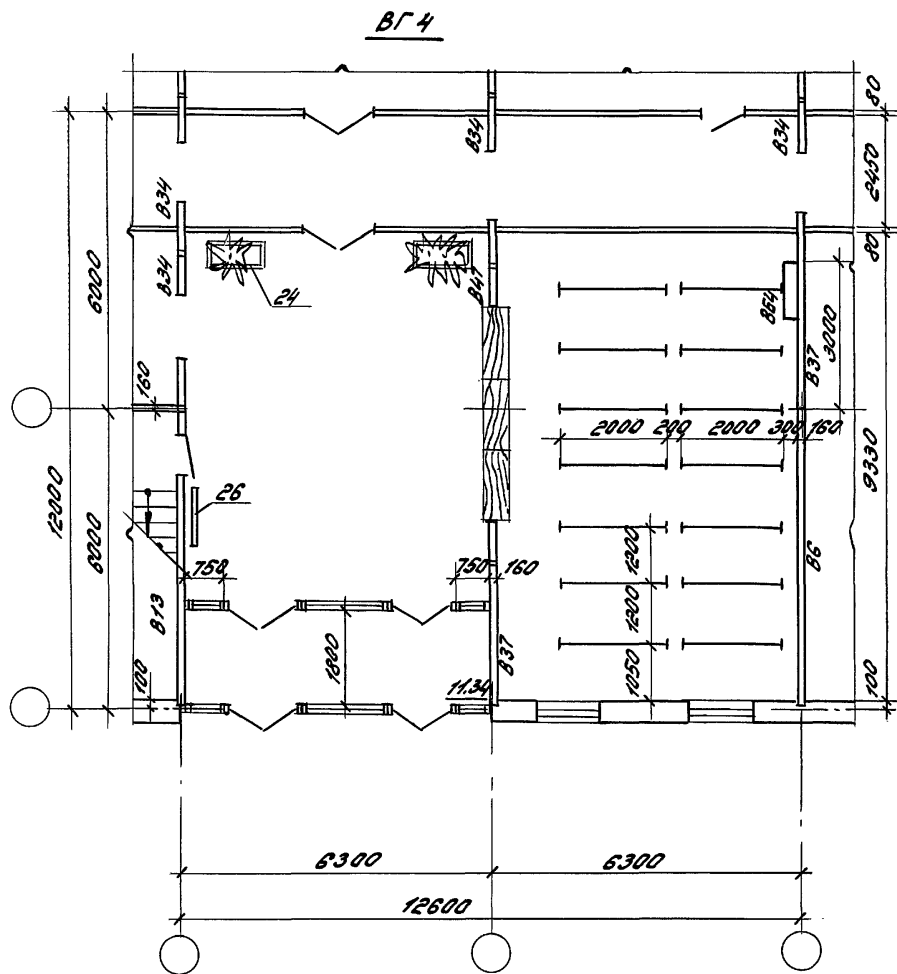

Инв. планы приведены в сборе ВЗОН. ИМБ. № 2

| Наименование показателей | Ед. изм. | Вестибюли-гардеробные | | | |
|-------------------------------|----------------|-----------------------|-------|--|--|
| | | ВГ4 | ВГ5 | | |
| Площадь вестибюля-гардеробной | м ² | 105,0 | 108,9 | | |
| Площадь вестибюля | м ² | 46,2 | 73,5 | | |
| Кол-во мест-крючков шт. | | 336 | 432 | | |

| | | |
|-------------|---------|------|
| 416-0-11.90 | 4-04.АР | Лист |
| | | 2 |

Вестибюли - гардеробные ВГ6, ВГ7

ВГ 6

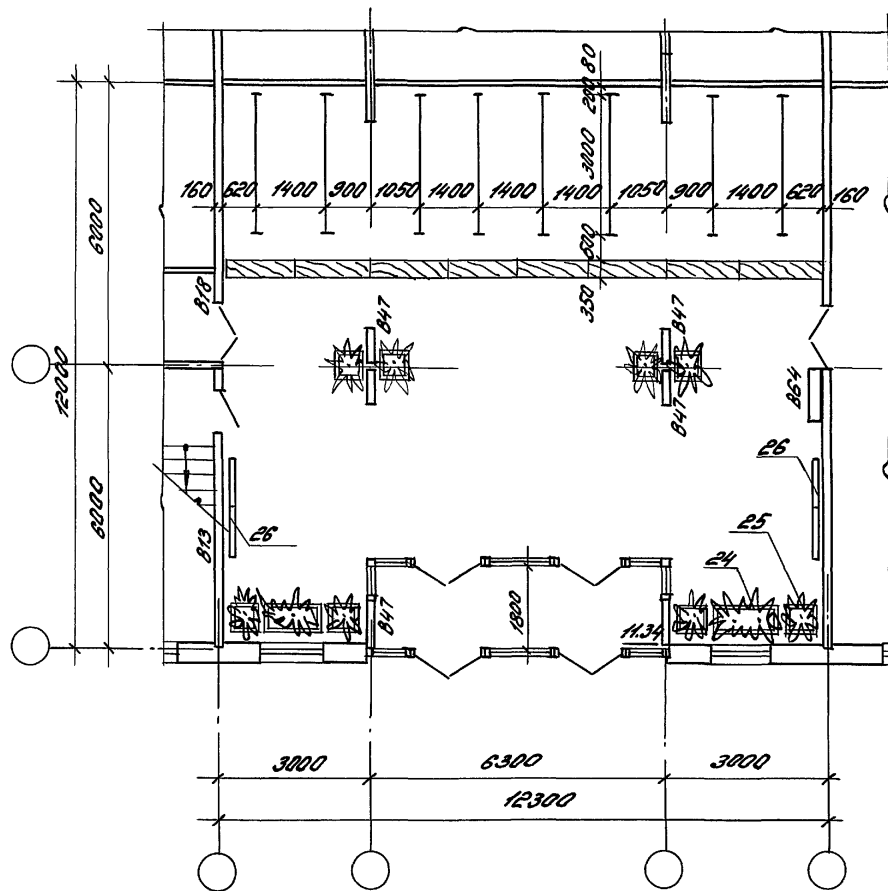

ВГ 7

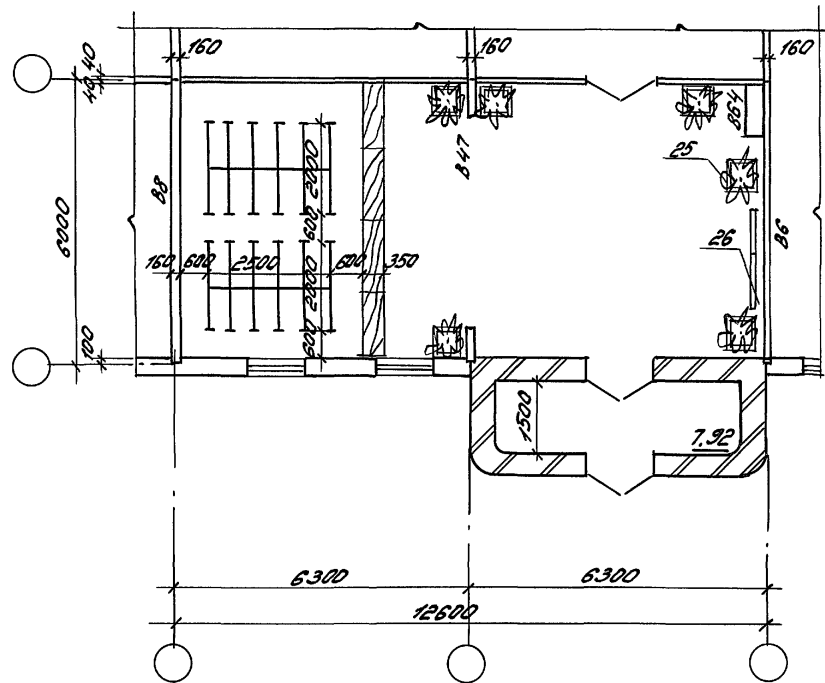

| Наименование показателя | Ед. изм. | Вестибюли-гардеробные | | | |
|-------------------------------|----------------|-----------------------|------|--|--|
| | | ВГ6 | ВГ7 | | |
| Площадь вестибюля-гардеробной | м ² | 137,6 | 74,1 | | |
| Площадь вестибюля | м ² | 83,8 | 50,3 | | |
| Кол-во мест-крючков | шт. | 288 | 288 | | |

Уч. № 1. Малая. Работы по плану Вестибюль

416-0-11.90

4-04.АР

Лист
3

24458-05 24

Вестибюли - гардеробные ВГ1 - ВГ3

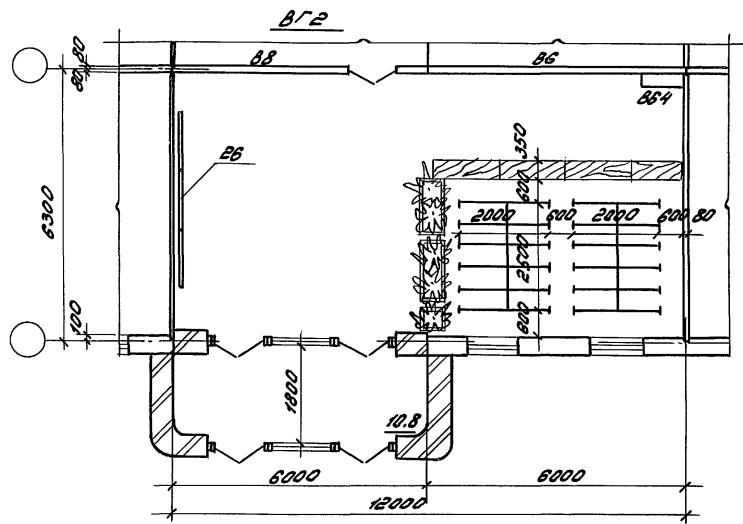
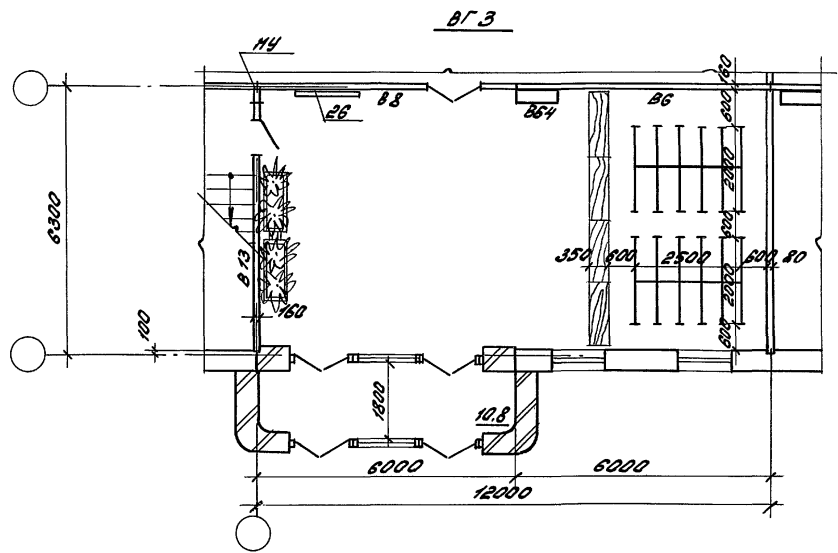
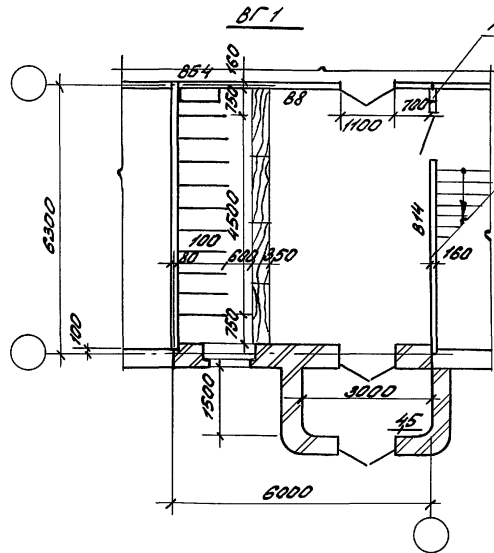

| Наименование показателей | Ед. изм. | Вестибюли-гардеробные | | |
|-------------------------------|----------------|-----------------------|------|------|
| | | ВГ1 | ВГ2 | ВГ3 |
| Площадь Вестибюля гардеробной | м ² | 35,7 | 72,9 | 72,9 |
| Площадь Вестибюля | м ² | 23,8 | 48,6 | 47,8 |
| Кол-во мест-крючков | шт. | 120 | 288 | 288 |

Шифр проекта: Вестибюль и гардеробная

| | | | | |
|------------|------------|------|---|--------|
| Зав. отд. | Валкин | | 416-0-11.90 | 4-05AP |
| ГВП | Ланда | И.И. | Вестибюли-гардеробные серия 135 (продольные несущие) стены | Стенда |
| ГАП | Смирнов | И.И. | | лп |
| Гл. конст. | Кудинштейн | И.И. | | 1 |
| Зав. ар. | Кудрявцев | И.И. | | 3 |
| Арх.г.с. | Затаева | И.И. | ЦНИИПРОЕКТАНИИ | |

Вестибюли - гардеробные ВГ4, ВГ5

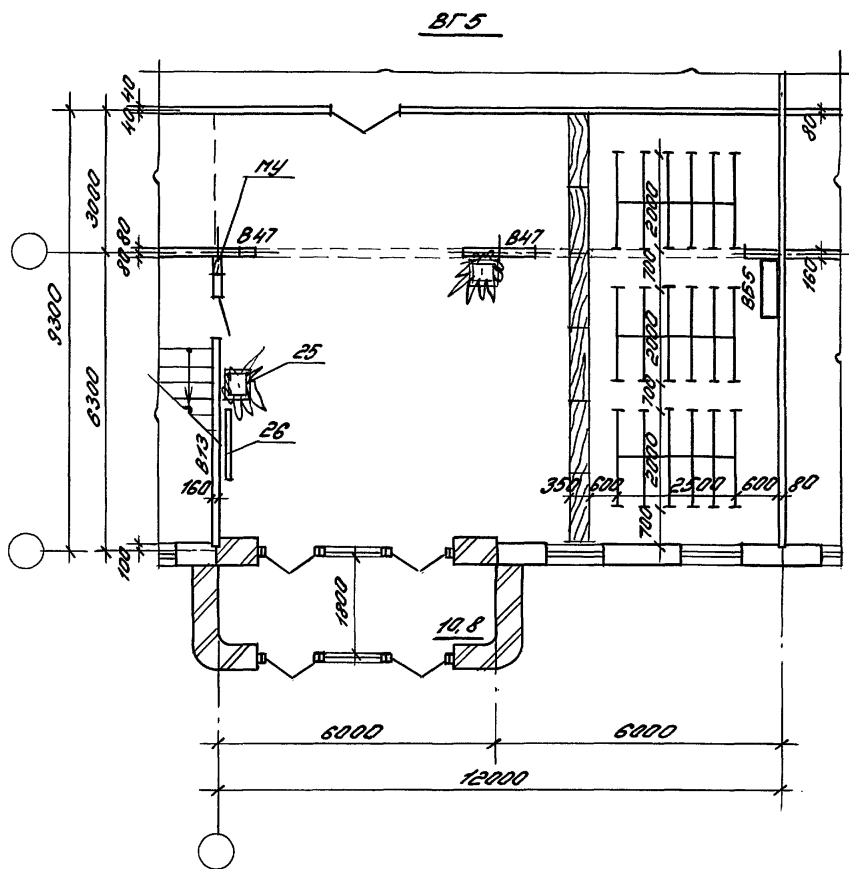
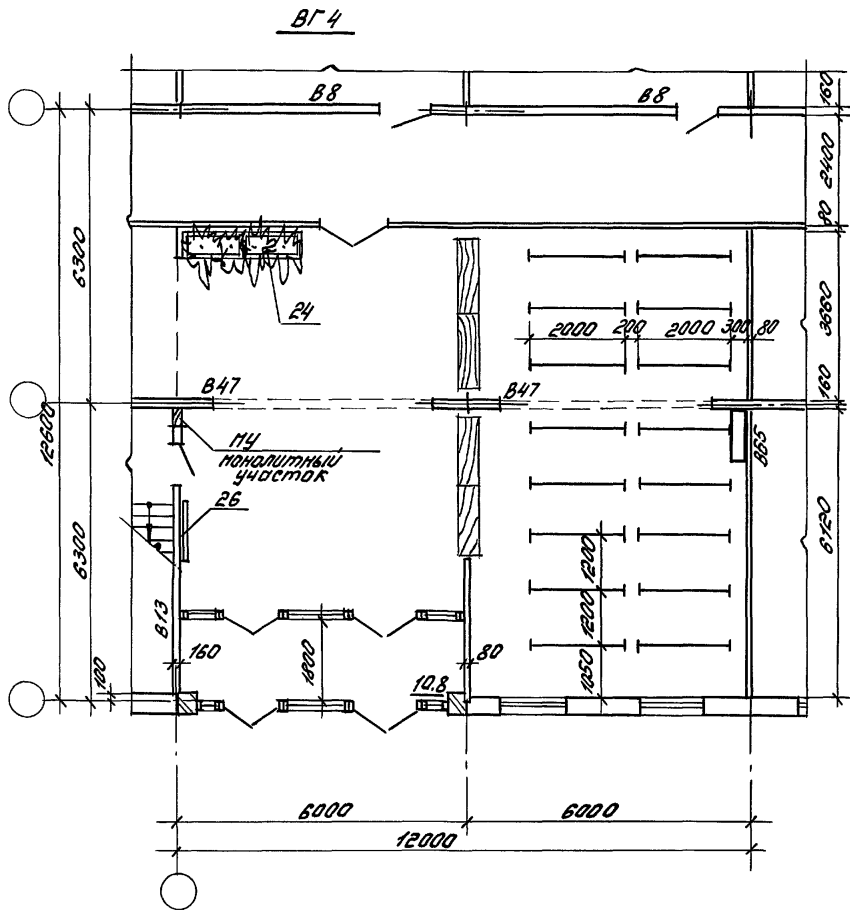

| Наименование показателей | Ед. изм. | Вестибюли-гардеробные | |
|-------------------------------|----------|-----------------------|-------|
| | | ВГ4 | ВГ5 |
| Площадь Вестибюля-гардеробной | м² | 108,5 | 109,9 |
| Площадь Вестибюля | м² | 48,9 | 72,6 |
| Кол-во мест - крючков | шт. | 336 | 432 |

Инв. № град. Планы и разрезы ВЗРМ СПб

416-0-Н.90

4-05AP

Лист 2

Вестибюли - гардеробные ВГ6, ВГ7

ВГ6

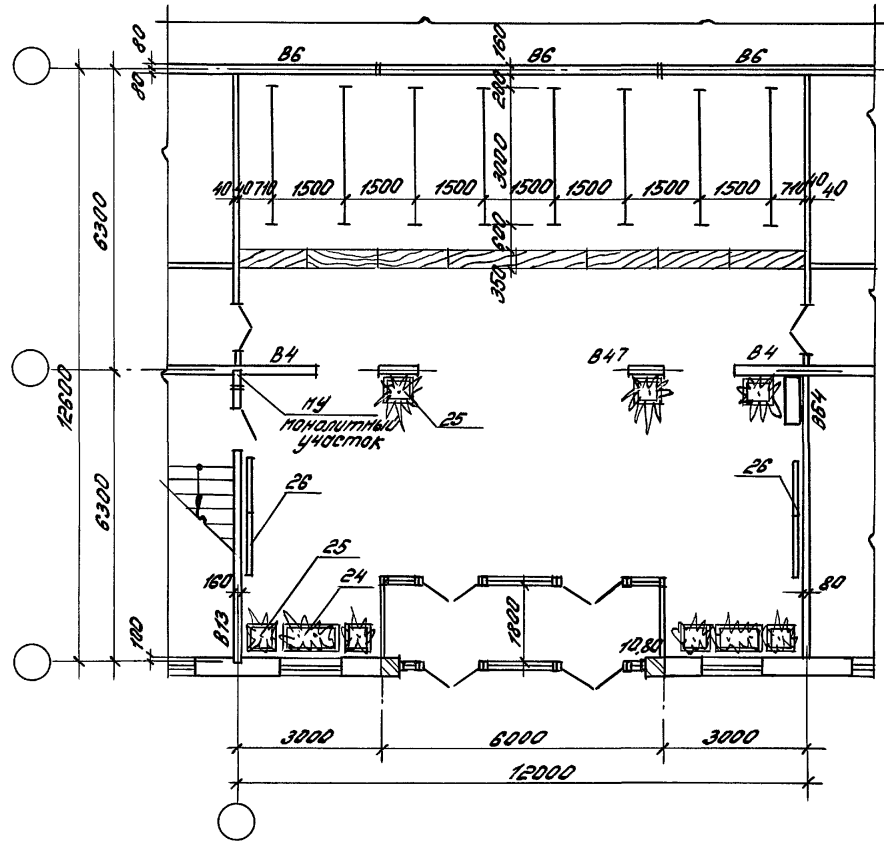

ВГ7

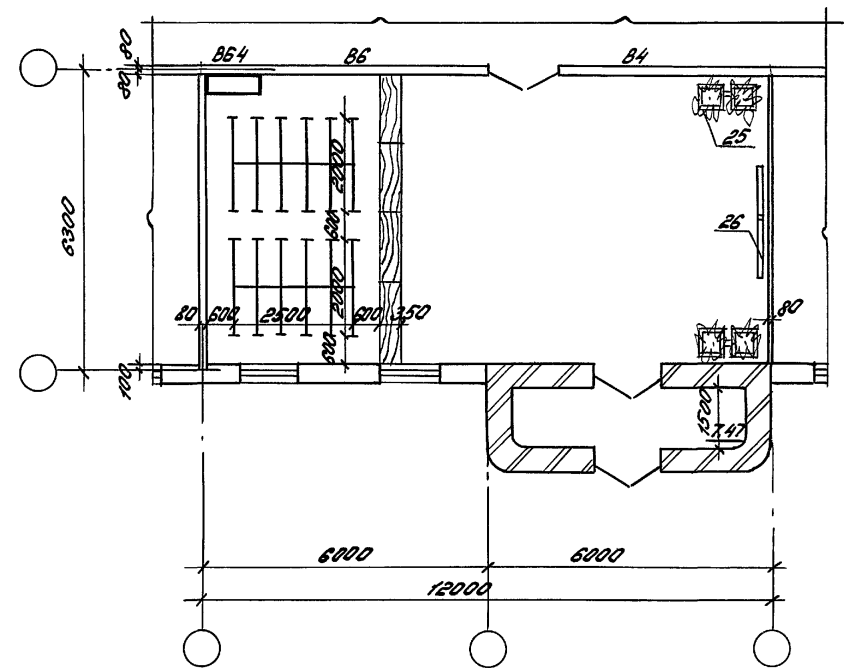

Инв. проект, составлен и утверждён архитектором

| Наименование показателей | Ед. изм. | Вестибюли-гардеробные | |
|-------------------------------|----------------|-----------------------|-------|
| | | ВГ6 | ВГ7 |
| Площадь вестибюля-гардеробной | м ² | 136,5 | 72,93 |
| Площадь вестибюля | м ² | 87,2 | 48,13 |
| Кол-во мест-крючков | шт. | 298 | 298 |

| | | |
|-------------|--------|-----------|
| 416-0-11.90 | 4-05AP | Лист 3 |
|-------------|--------|-----------|

Рабочие комнаты конторских помещений КП1-КП8

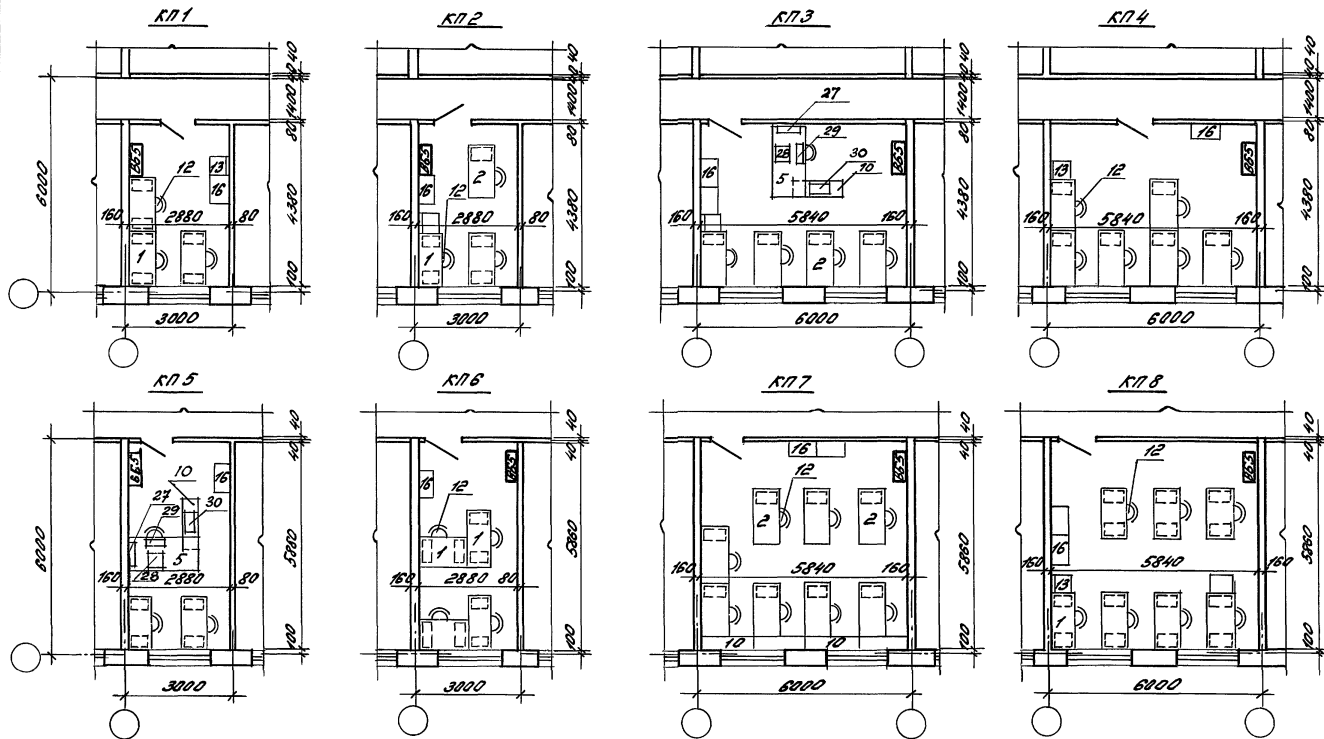

| Наименование показателей | Ед. изм. | Рабочие комнаты конторских помещений | | | | | | | |
|--------------------------|----------------|--------------------------------------|------|-------------------|------|-------------------|------|------|------|
| | | КП1 | КП2 | КП3 | КП4 | КП5 | КП6 | КП7 | КП8 |
| Количество мест | чел. | 3 | 3 | 5 | 6 | 3 | 4 | 8 | 8 |
| Общая площадь | м ² | 12,6 | 12,6 | 25,7 | 25,7 | 16,9 | 16,9 | 34,3 | 34,3 |
| Площадь на 1 место | м ² | 4,2 | 4,2 | $\frac{5,1}{4,3}$ | 4,3 | $\frac{5,6}{4,2}$ | 4,2 | 4,3 | 4,3 |

В числителе площадь на 1 рабочее место с канцелярием.

| | | | | |
|---------------------|-----------------|---|---------------|---|
| Зав. отд. Волжин | | 416-0-11.90 | 4-05.АР | |
| ГВП | Лонда | Рабочие комнаты конторских помещений КП1-КП8 | Однор. Листов | |
| ГРП | Смирнов | | | 1 |
| О.с.м.с.т. | Андреев | | | |
| Зав. пр. Кондратьев | Арх. Г.С. Зотов | Формо-материальный вариант (перпендикулярные несущие стены) | ИНИПРОМЭДАНИИ | |

24458-05 28

Рабочие комнаты конторских помещений КП9 ÷ КП11

КП9

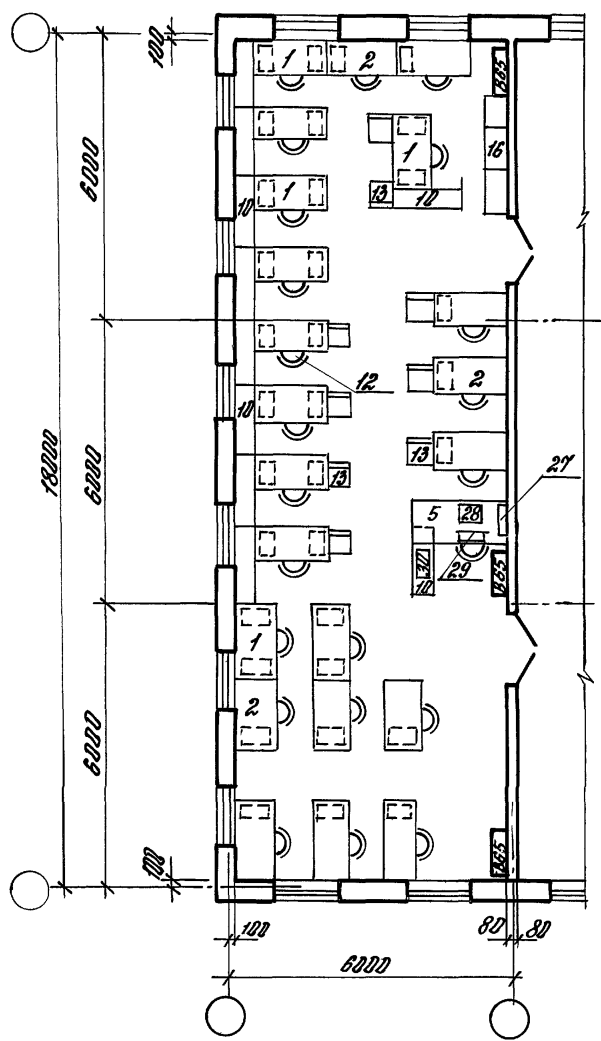

КП10

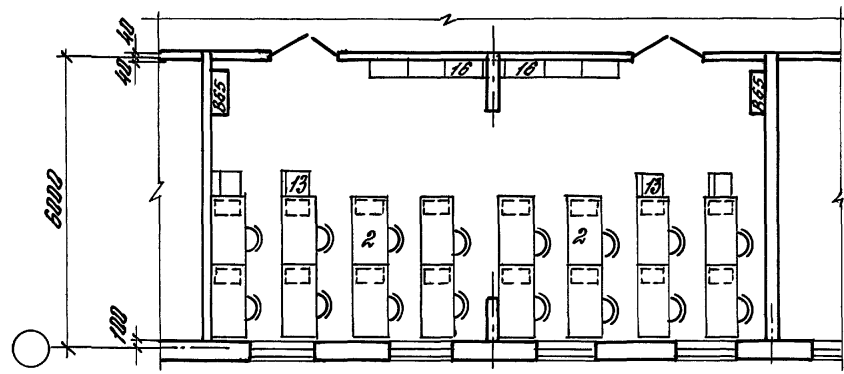

КП11

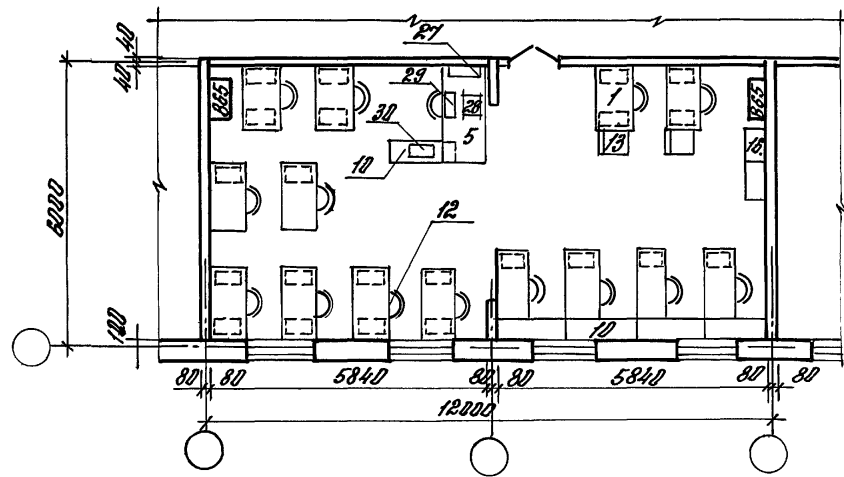

| Наименование показателя | Ед. изм. | Раб. комн. конторск. помещ. | | |
|-------------------------|----------------|-----------------------------|------|------|
| | | КП9 | КП10 | КП11 |
| Компьютерных мест | чел. | 2,2 | 16 | 14 |
| Общая площадь | м ² | 104,2 | 69,2 | 69,2 |
| Площадь на место | м ² | 4,74 | 4,32 | 4,90 |

Инж. Меркулов. Подпись и дата. Взам. инв. №

416-0-11.90 4-06.ФР 10/27
2

Рабочие комнаты канторских помещений КП1 ÷ КП8

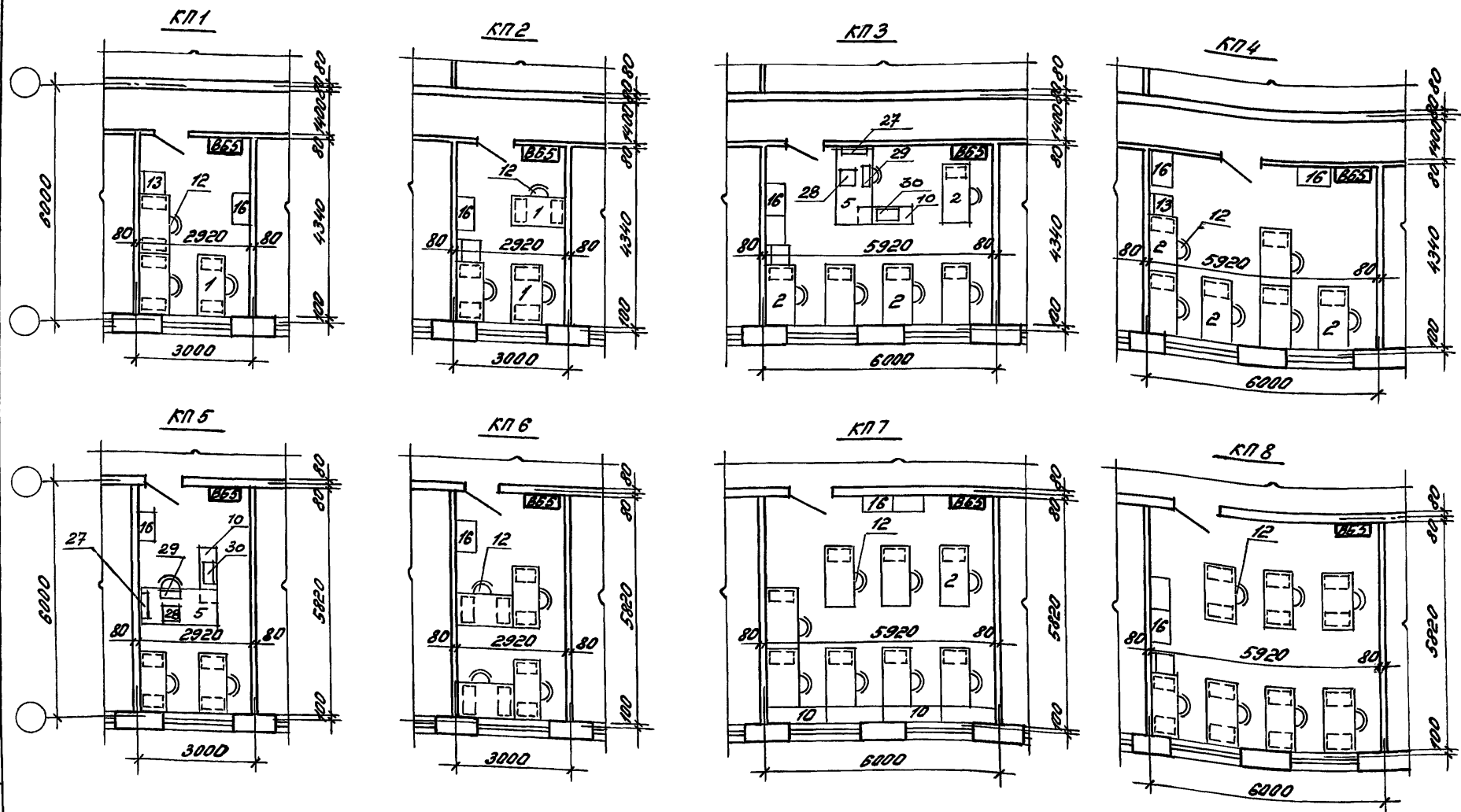

Шп. № 1/2019. Работы и смета в смет. табл.

| Наименование показателей | Ед. изм. | Рабочие комнаты канторских помещений | | | | | | | |
|--------------------------|----------------|--------------------------------------|------|------|------|------------|------|------|------|
| | | КП1 | КП2 | КП3 | КП4 | КП5 | КП6 | КП7 | КП8 |
| Количество мест | чел. | 3 | 3 | 6 | 6 | 3 | 4 | 8 | 8 |
| Общая площадь | м ² | 12,8 | 12,8 | 25,8 | 25,8 | 17,1 | 17,1 | 34,6 | 34,6 |
| Площадь на 1 место | м ² | 4,3 | 4,3 | 4,3 | 4,3 | 8,5 4,3 | 4,3 | 4,3 | 4,3 |

В числителе площадь на 1 рабочее место с компьютером.

| | | | |
|----------------------|--|--|----------------|
| Зав.отд. Волкин | | 416-0-4.90 | 4-07АР |
| ГУП Ланда | | | |
| ГРО Смирнов | | Рабочие комнаты канторских помещений КП1 ÷ КП8 | Склад Лист 1 2 |
| Оп. конст. Рудницкая | | сборно-панельный вариант | ЦИНШПРОМЗДАНИЙ |
| Зав.гр. Кудрявцева | | (продольные несущие стены) | |
| Арх. И.К. Зотова | | | |

Рабочие комнаты конторских помещений К179 - К111

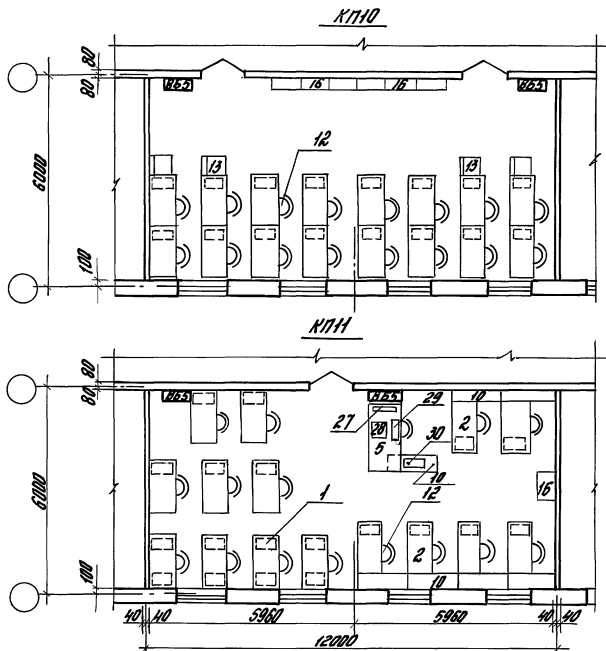
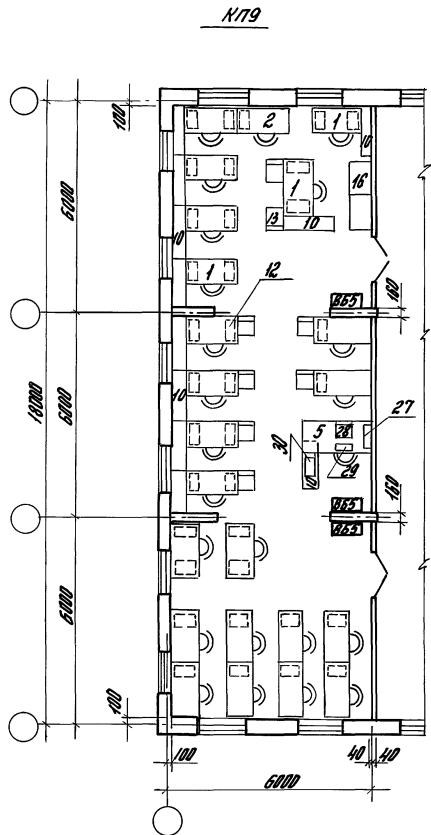

| Наименование показателей | Ед. изм. | Рабочие комнаты конторск. помещ. | | |
|-----------------------------|----------------|----------------------------------|------|------|
| | | К179 | К110 | К111 |
| Количество мест | чел. | 23 | 16 | 15 |
| Общая площадь | м ² | 104,2 | 69,2 | 69,2 |
| Площадь на 1 место | м ² | 4,54 | 4,32 | 4,62 |

416 - 0 - Н. 90

4 - 01.9Р

Лист
2

Рабочие комнаты канторских помещений КЛ1-КЛ8

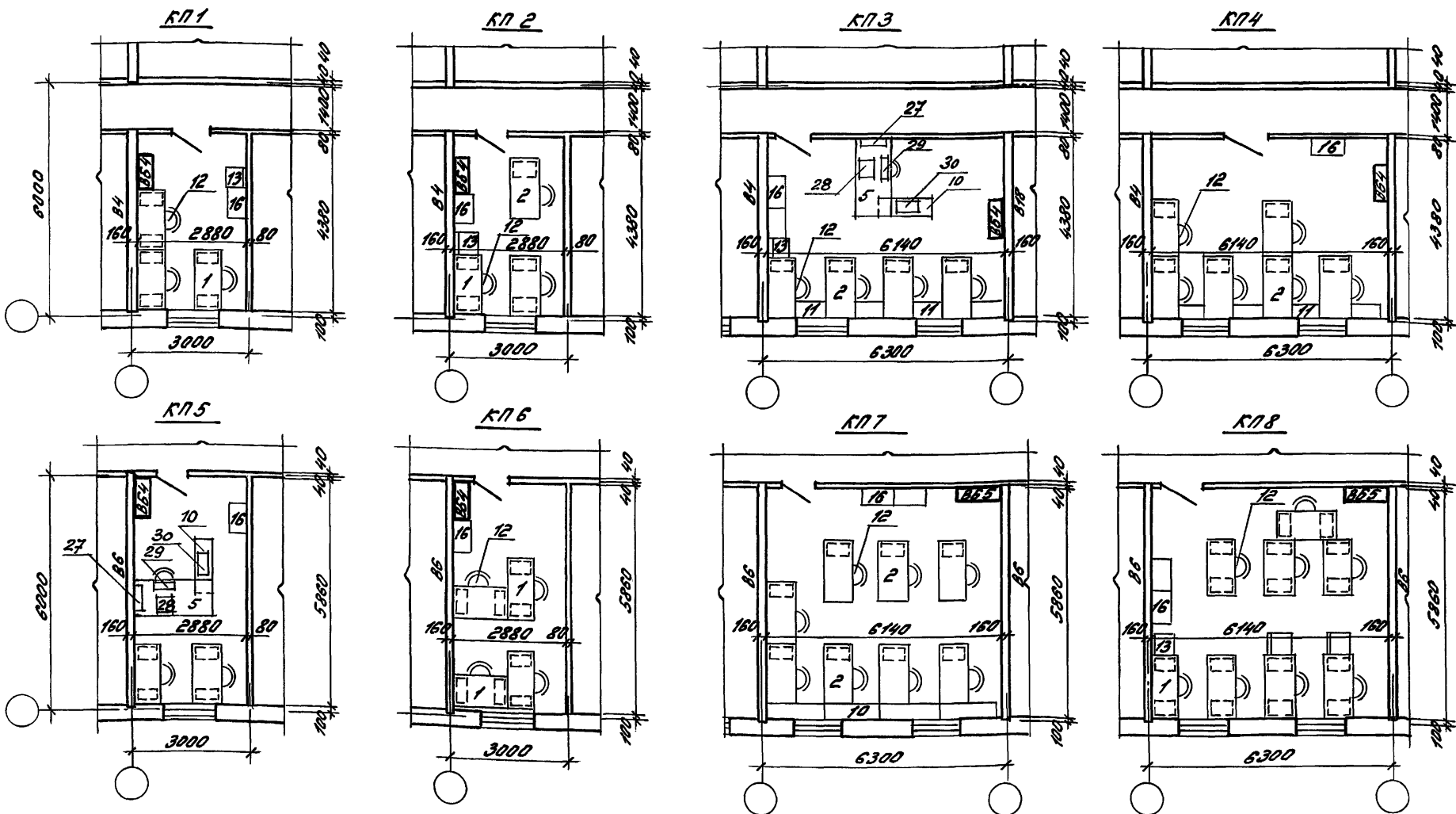

Инв. № подл. Видимая часть. Электронный

| Наименование показателей | Ед. изм. | Рабочие комнаты канторских помещений | | | | | | | |
|--------------------------|----------------|--------------------------------------|------|------|------|------|------|------|------|
| | | КЛ1 | КЛ2 | КЛ3 | КЛ4 | КЛ5 | КЛ6 | КЛ7 | КЛ8 |
| Количество мест | чел. | 3 | 3 | 5 | 6 | 3 | 4 | 8 | 8 |
| Общая площадь | м ² | 12,6 | 12,6 | 26,9 | 26,9 | 16,9 | 16,9 | 36,0 | 36,0 |
| Площадь на 1 место | м ² | 4,2 | 4,2 | 5,3 | 4,5 | 5,6 | 4,2 | 4,5 | 4,5 |

В числителе площадь на 1 рабочее место с компьютером.

| | | | |
|--------------------|--------------------|---|-------------|
| Зав. отд. Волкум | <i>[Signature]</i> | 416-0-11.90 | 4-08.ар |
| ГЛП | Лондо | Рабочие комнаты канторских помещений КЛ1-КЛ8 Серия 135 (поперечные несущие стены) | Студия Лист |
| ГЛД | Ступнов | | |
| ГЛ. конс. | Рудинштейн | | 1 |
| Зав. гр. Кухаренко | Кухаренко | | 2 |
| Арх. К. | Зотова | ЦНИИПРОМЗАДАНИЙ | |

Рабочие комнаты канторских помещений КП9 ÷ КП11

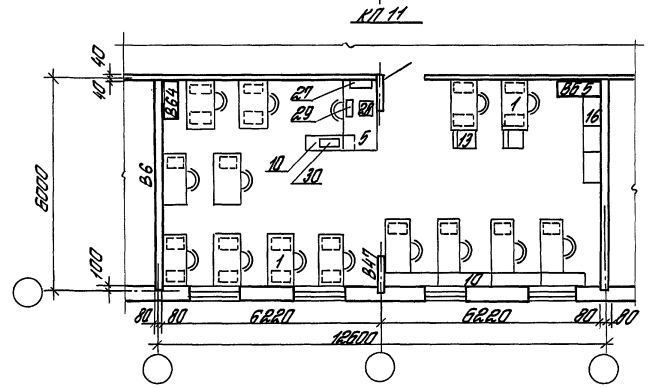
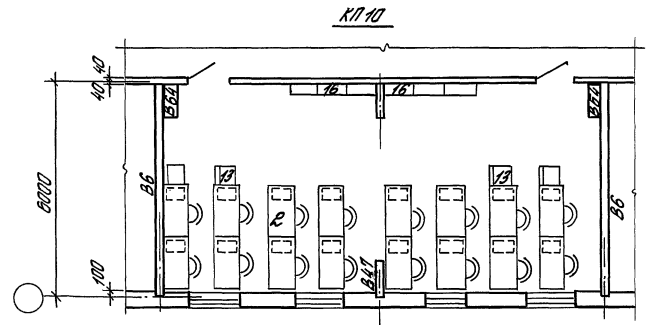
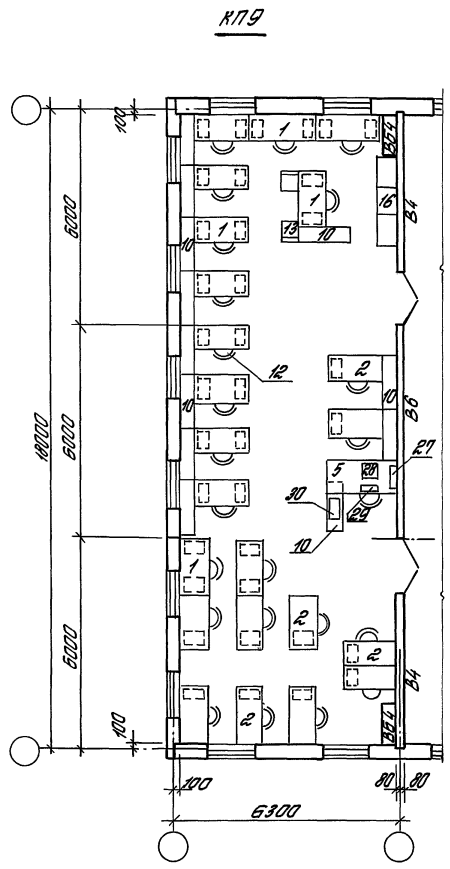

| Наименование показателей | Ед. изм. | Рабоч. комн. кантор. помещ. | | |
|--------------------------|----------------|-----------------------------|------|------|
| | | КП9 | КП10 | КП11 |
| Количество мест | чел. | 23 | 16 | 14 |
| Общая площадь | м ² | 108,9 | 67,6 | 67,5 |
| Площадь на 1 место | м ² | 4,73 | 4,2 | 4,82 |

| | | |
|-------------|---------|-----------|
| 416-0-11,90 | 4-08 AP | лист 2 |
|-------------|---------|-----------|

Инв. проект. Издательство и дата. Версия и №. 1/8

Рабочие комнаты конторских помещений КП1-КП8

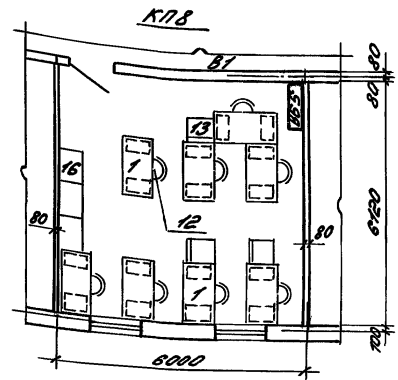
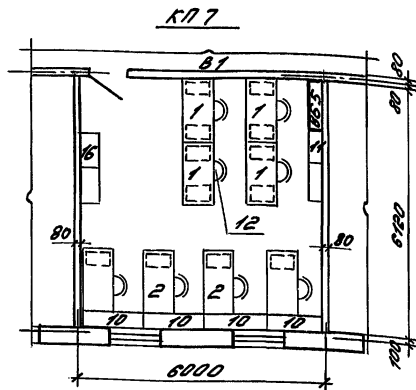
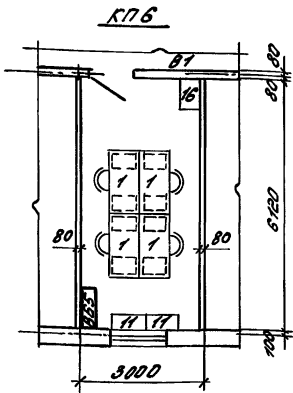
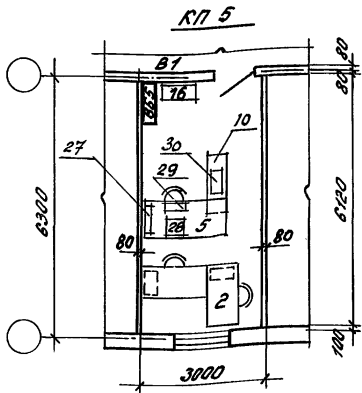
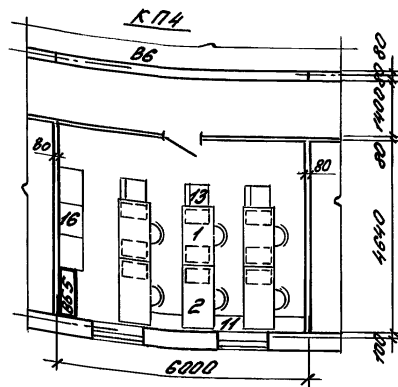
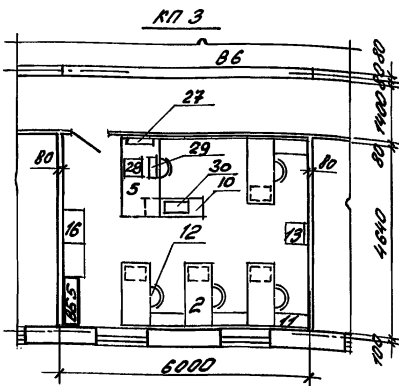
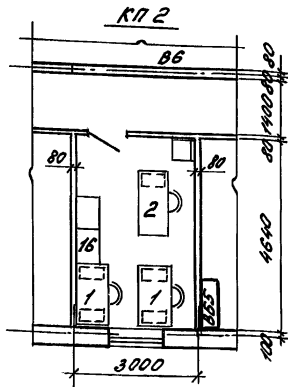
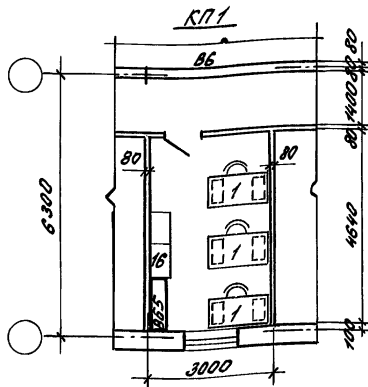

Инв. № прог. Подпись и дата: Взагл. лист

| Наименование показателей | Ед. изм. | Рабочие комнаты конторских помещений | | | | | | | |
|--------------------------|----------------|--------------------------------------|------|------------------|------|------------------|------|------|------|
| | | КП1 | КП2 | КП3 | КП4 | КП5 | КП6 | КП7 | КП8 |
| Количество мест | чел. | 3 | 3 | 5 | 6 | 3 | 4 | 8 | 8 |
| Общая площадь | м ² | 13,5 | 13,5 | 27,5 | 27,5 | 17,8 | 17,8 | 36,2 | 36,2 |
| Площадь на 1 место | м ² | 4,5 | 4,5 | $\frac{27}{4,5}$ | 4,6 | $\frac{33}{4,5}$ | 4,5 | 4,5 | 4,5 |

В числителе площадь на 1 рабочее место с компьютером.

| | | | | |
|-----------------------|------------------|-----|--|---------------|
| Зав. отд. Волкин | Ланда | Мух | 416-0-11.30 | 4-03.АР |
| ГАП | Смирнов | АВ | Рабочие комнаты конторских помещений КП1-КП8 | Этаж: лист 1 |
| Ин. конст. Архитектор | Кузнецов | С | Серия 135 | лист 2 |
| Зав. гр. Кузнецов | Арх. Г.К. Зотова | С | (продольные пересечные стены) | УНИПРОИЗДАНИЙ |

Рабочие комнаты конторских помещений КЛ9, КЛ10, КЛ11

КЛ9

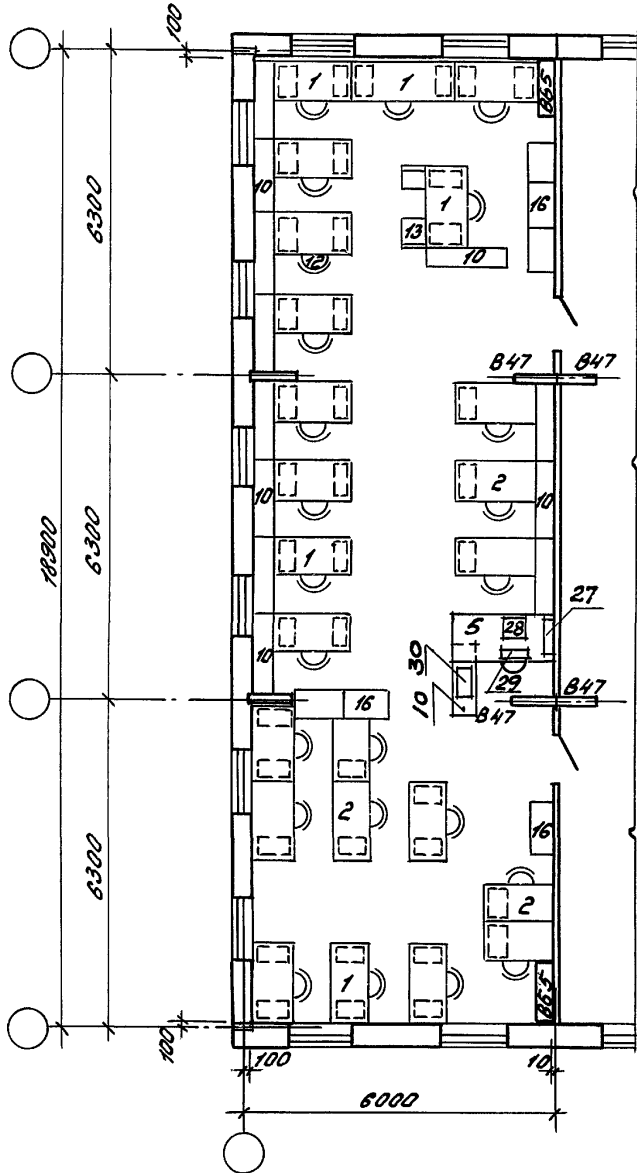

КЛ10

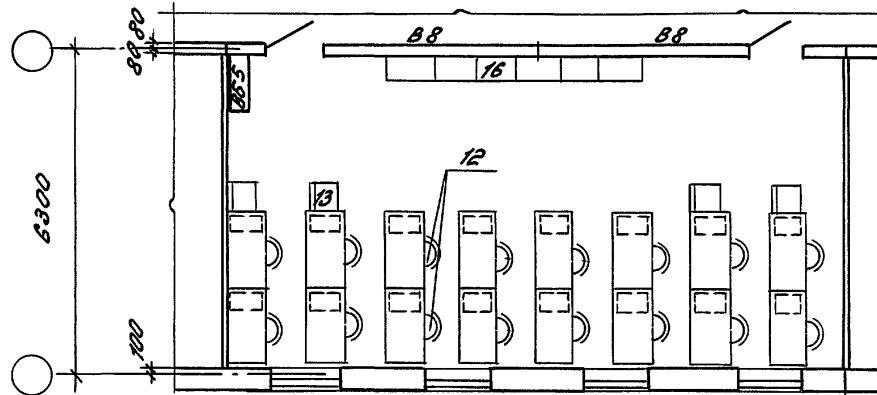

КЛ11

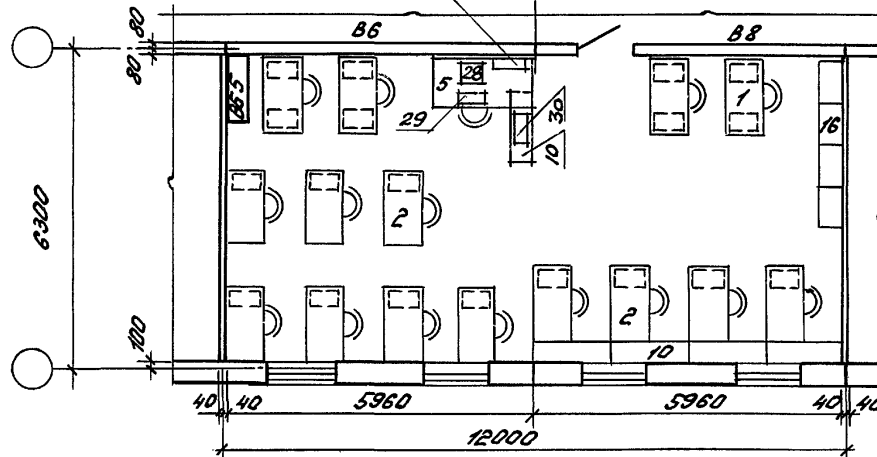

| Наименование, показателя | Ед. изм. | Рабочие комн. контор. помещ. | | |
|--------------------------|----------------|------------------------------|------|------|
| | | КЛ9 | КЛ10 | КЛ11 |
| Количество мест | Чел. | 24 | 16 | 15 |
| Общая площадь | м ² | 109,6 | 72,9 | 72,9 |
| Площадь на 1 место | м ² | 4,56 | 4,6 | 4,8 |

Инв. № подл. Подпись и дата в/ом. инв.

416 - 0 - 11.90 4-09.АР Лист 2

Кабинеты К1-К4 ; приемные П1, П2

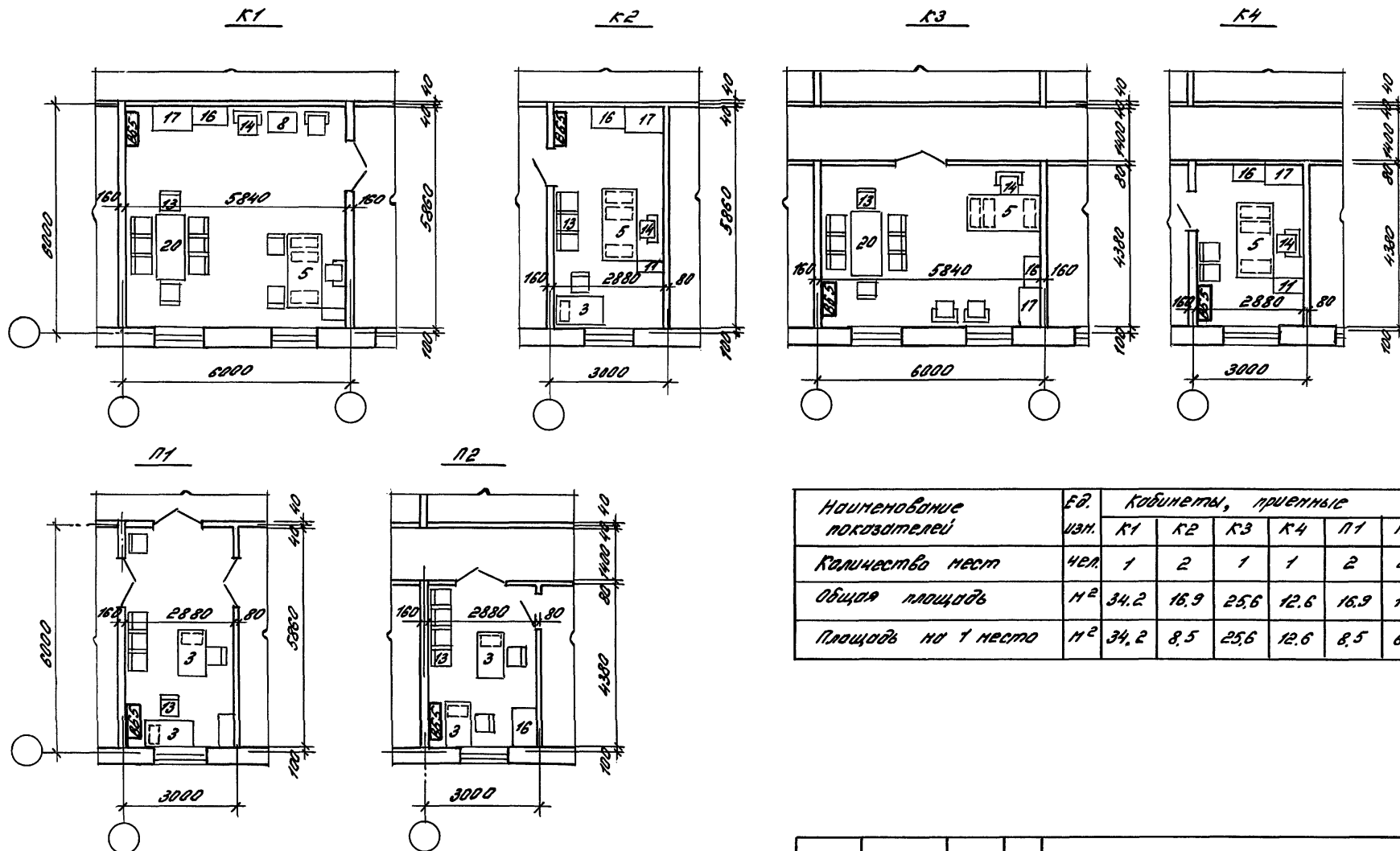

| Наименование показателей | Ед. изм. | Кабинеты, приемные | | | | | |
|--------------------------|----------------|--------------------|------|------|------|------|------|
| | | К1 | К2 | К3 | К4 | П1 | П2 |
| Количество мест | чел. | 1 | 2 | 1 | 1 | 2 | 2 |
| Общая площадь | м ² | 34,2 | 16,9 | 25,6 | 12,6 | 16,9 | 12,6 |
| Площадь на 1 место | м ² | 34,2 | 8,5 | 25,6 | 12,6 | 8,5 | 6,3 |

| | | | | | |
|--------------------|--------|--|----------------|------|--------|
| Зав.отд. Волкин | | 416-0-11.90 | 4-10.АР | | |
| ГШП Лонда | | Кабинеты К1-К4, приемные П1, П2 сварно-панельный вариант (поперечные несущие) стены | Стыков | Лист | Листов |
| ГАП Смирнов | | | РП | 1 | 1 |
| Гл.кам. Рубинштейн | (2.90) | | ЦНИИПРОМЗДАНИИ | | |
| Зав.гр. Кудрявцева | | | | | |
| Арх.Зк Зотов | | | | | |

24458-05 36

Кабинеты К1 ÷ К4; приемные П1, П2

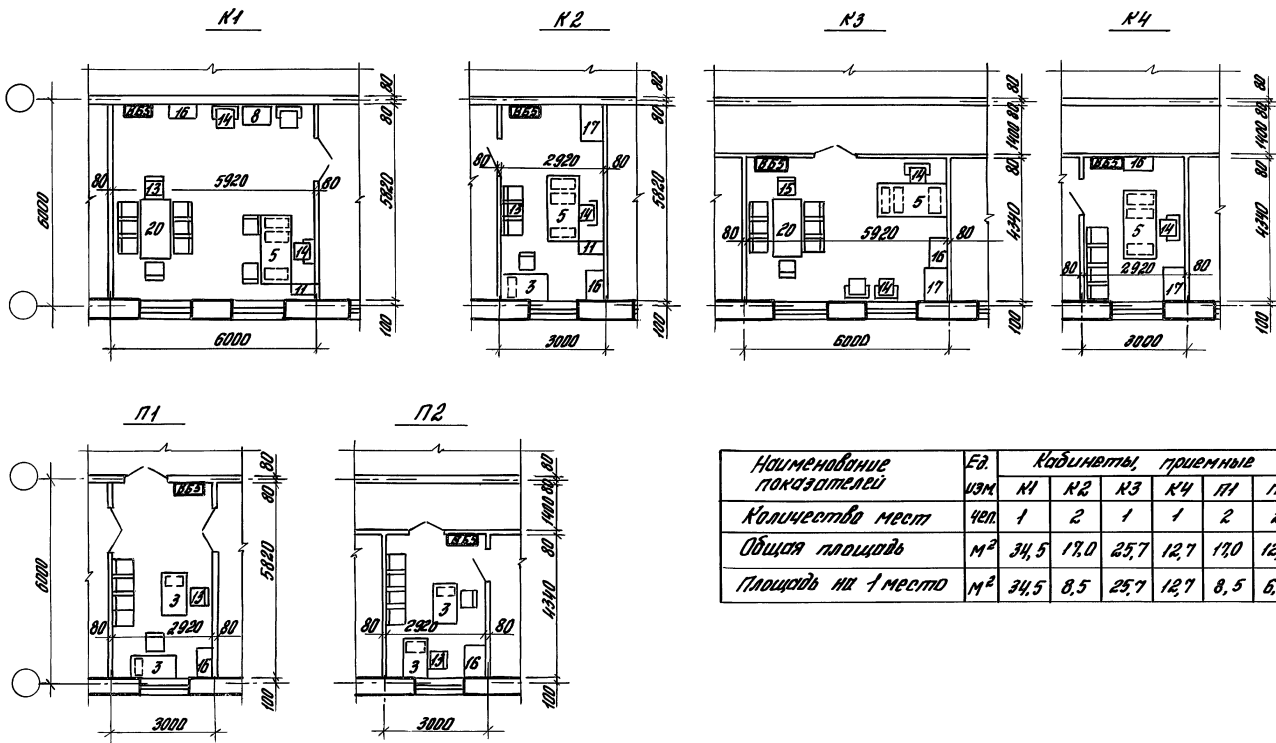

| Наименование показателей | Ед. изм. | Кабинеты, приемные | | | | | |
|--------------------------|----------------|--------------------|------|------|------|------|------|
| | | К1 | К2 | К3 | К4 | П1 | П2 |
| Количество мест | чел. | 1 | 2 | 1 | 1 | 2 | 2 |
| Общая площадь | м ² | 34,5 | 17,0 | 25,7 | 12,7 | 17,0 | 12,7 |
| Площадь на 1 место | м ² | 34,5 | 8,5 | 25,7 | 12,7 | 8,5 | 6,8 |

| | | | |
|-------------------|-------|--|----------------|
| Задать: Волкин | | 4/15 - 0 - 11. 90 | 4-11. 90 |
| ГИП: Панда | Р.П. | Кабинеты К1, К2, К3, К4, приемные П1, П2 | Станция Лист 1 |
| Р.П.: Смирнов | | Сдано монолитный каркас | 1 |
| Пр. кон. Райкович | | (проболочные несущие стены) | ЦНИИПРОМЗДАНИЙ |
| Зав. пр. Райкович | | | |
| Арх. Г. К. Зотова | Зотва | | |

24458-05 37 Формат А3

Кабинеты К1-К4, приемные П1, П2

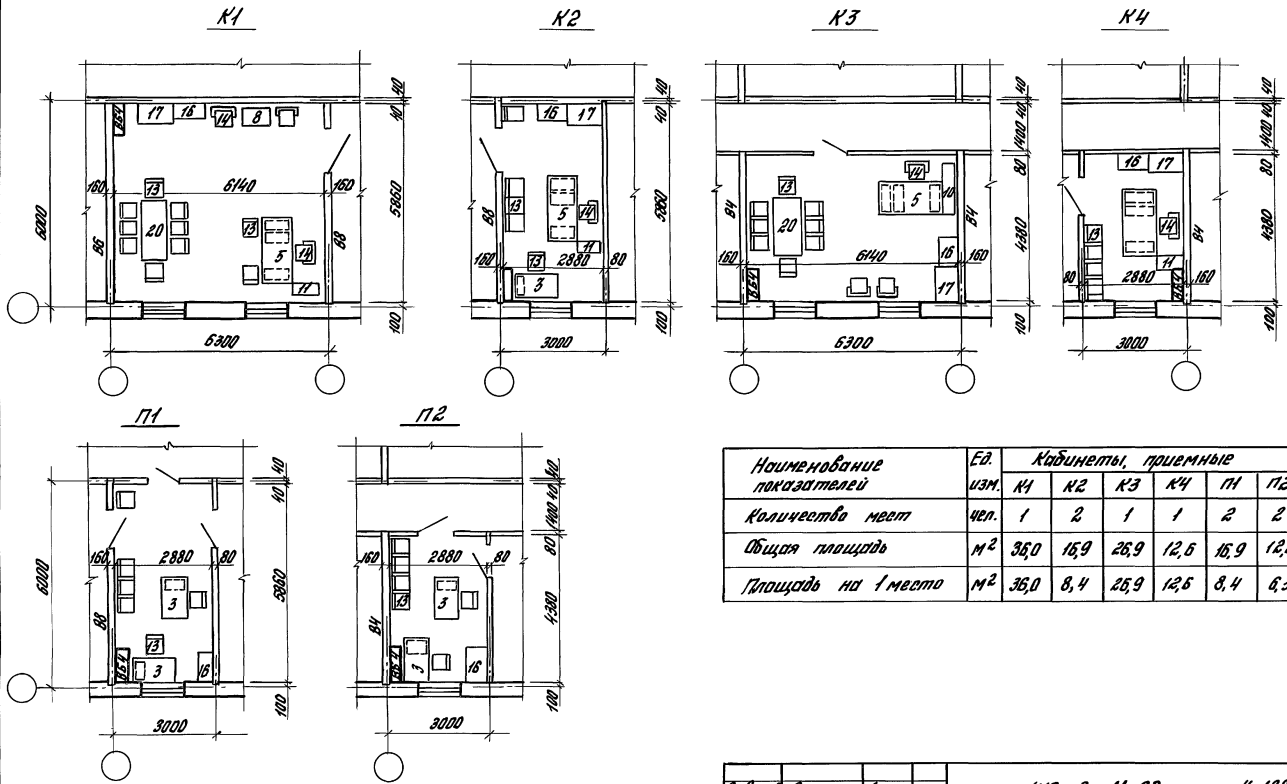

| Наименование показателей | Ед. изм. | Кабинеты, приемные | | | | | |
|--------------------------|----------------|--------------------|------|------|------|------|------|
| | | К1 | К2 | К3 | К4 | П1 | П2 |
| Количество мест | чел. | 1 | 2 | 1 | 1 | 2 | 2 |
| Общая площадь | м ² | 35,0 | 15,9 | 25,9 | 12,5 | 15,9 | 12,5 |
| Площадь на 1 место | м ² | 35,0 | 8,4 | 25,9 | 12,5 | 8,4 | 6,3 |

ЦНИИПРОМЗДАНИИ
 Проектирование и деталирование

| | | | | |
|--------------------|-----------|--------------------|--|----------------|
| Зав. отд. | Валкин | <i>[Signature]</i> | 4/16-0-Н. 90 | 4-12АР |
| ГРП | Ланда | <i>[Signature]</i> | Кабинеты К1-К4, приемные П1, П2 серия 135 | Стандарт |
| ГАП | Смирнов | <i>[Signature]</i> | | Лист 1 |
| Ин. конст. | Рудинский | <i>[Signature]</i> | (поперечные несущие) стены | Лист 7 |
| Зав. пр. Кабинетов | Соловьев | <i>[Signature]</i> | | ЦНИИПРОМЗДАНИИ |
| Проект. | Затова | <i>[Signature]</i> | | |

Кабинеты К1-К4, приемные П1, П2

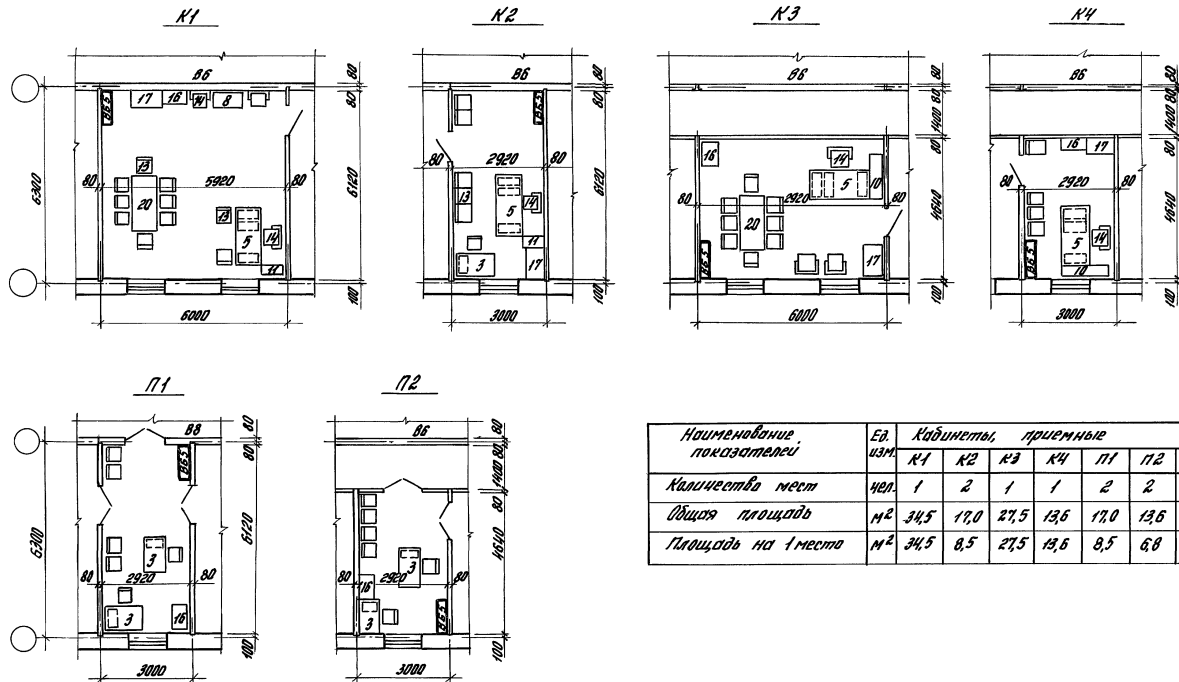

| Наименование показателей | Ед. изм. | Кабинеты, приемные | | | | | |
|--------------------------|----------------|--------------------|------|------|------|------|------|
| | | К1 | К2 | К3 | К4 | П1 | П2 |
| Количество мест | Чел. | 1 | 2 | 1 | 1 | 2 | 2 |
| Общая площадь | м ² | 34,5 | 17,0 | 27,5 | 13,6 | 17,0 | 13,6 |
| Площадь на 1 место | м ² | 34,5 | 8,5 | 27,5 | 13,6 | 8,5 | 6,8 |

| | | | |
|-----------|-----------|---|----------------|
| Эпол. от | Варкин | 4-16-0-Н.90 | 4-13.АР |
| Гип | Ленде | Кабинеты К1-К4 приемные П1-П2 Стадия Лист | Листов |
| Г.М. | Смирнов | | |
| Г.З. | Андреев | серия 135 | 1 |
| Эпол. П. | Кудрявцев | (пробольные несущие) стены | ЦНИИПРОМЭКОНИИ |
| Арх. И.К. | Замкова | | |

24458-05 39 Формат А3

Рабочие комнаты машинописных бюро МБ1 - МБ6

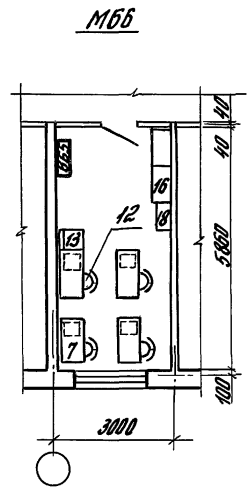
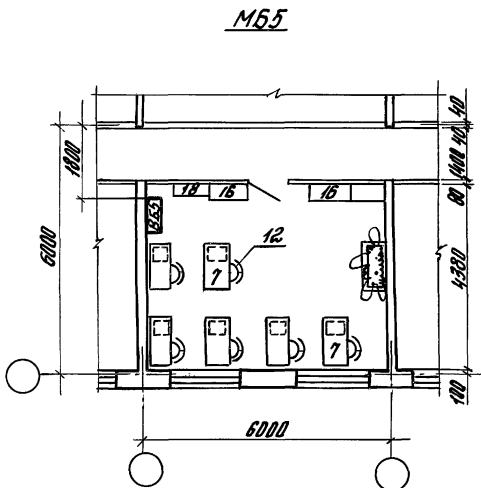
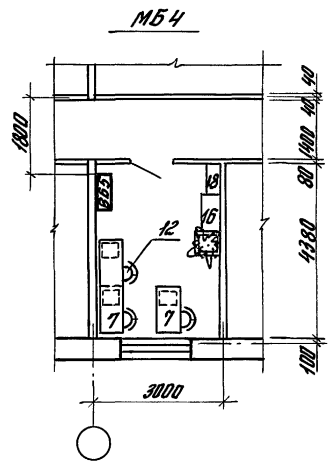
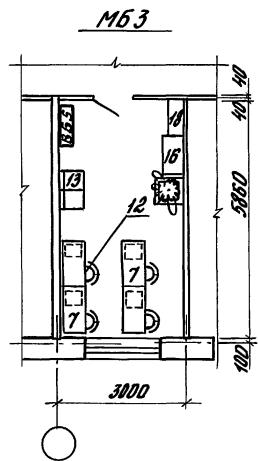
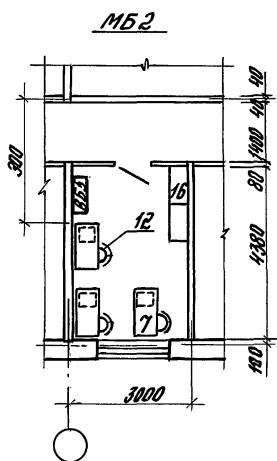
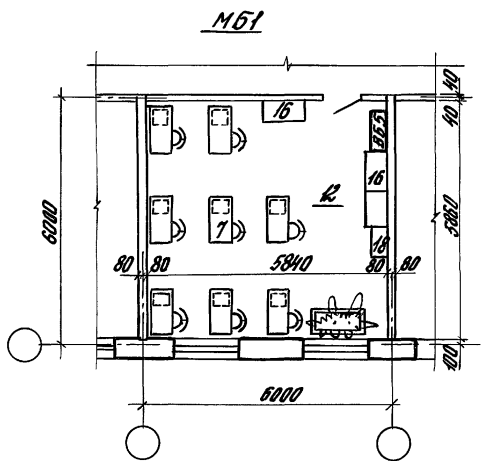

| Наименование показателей | Ед. изм. | Рабочие комнаты машинописных бюро | | | | | |
|--------------------------|----------------|-----------------------------------|------|------|------|------|------|
| | | МБ1 | МБ2 | МБ3 | МБ4 | МБ5 | МБ6 |
| Количество рабочих мест | чел. | 8 | 3 | 4 | 3 | 6 | 4 |
| Общая площадь | м ² | 34,2 | 12,8 | 17,1 | 12,8 | 25,6 | 17,1 |
| Площадь на 1 раб. место | м ² | 4,3 | 4,3 | 4,3 | 4,3 | 4,3 | 4,3 |

| | | |
|---------------------|---|---------|
| Зав. И. Волкин | 415-0-11.90 | 4-14.90 |
| Г.И.П. Лонда | Рабочие комнаты машинописных бюро МБ1-МБ6 | |
| Г.И.П. Смирнов | сборно-моноклитный вариант (поперечные несущие стены) | |
| Ил. кон. Рудомитов | Статус лист/листов | |
| Зав. гр. Кудрявцева | Р.П. 1 1 | |
| Арх. И.К. Зотова | Ц.Н.И.ПРОМЗДАНИИ | |

Инженер-проектировщик и архитектор В.А.И.И.И.И.И.

Рабочие комнаты машинописных бюро №51÷№56

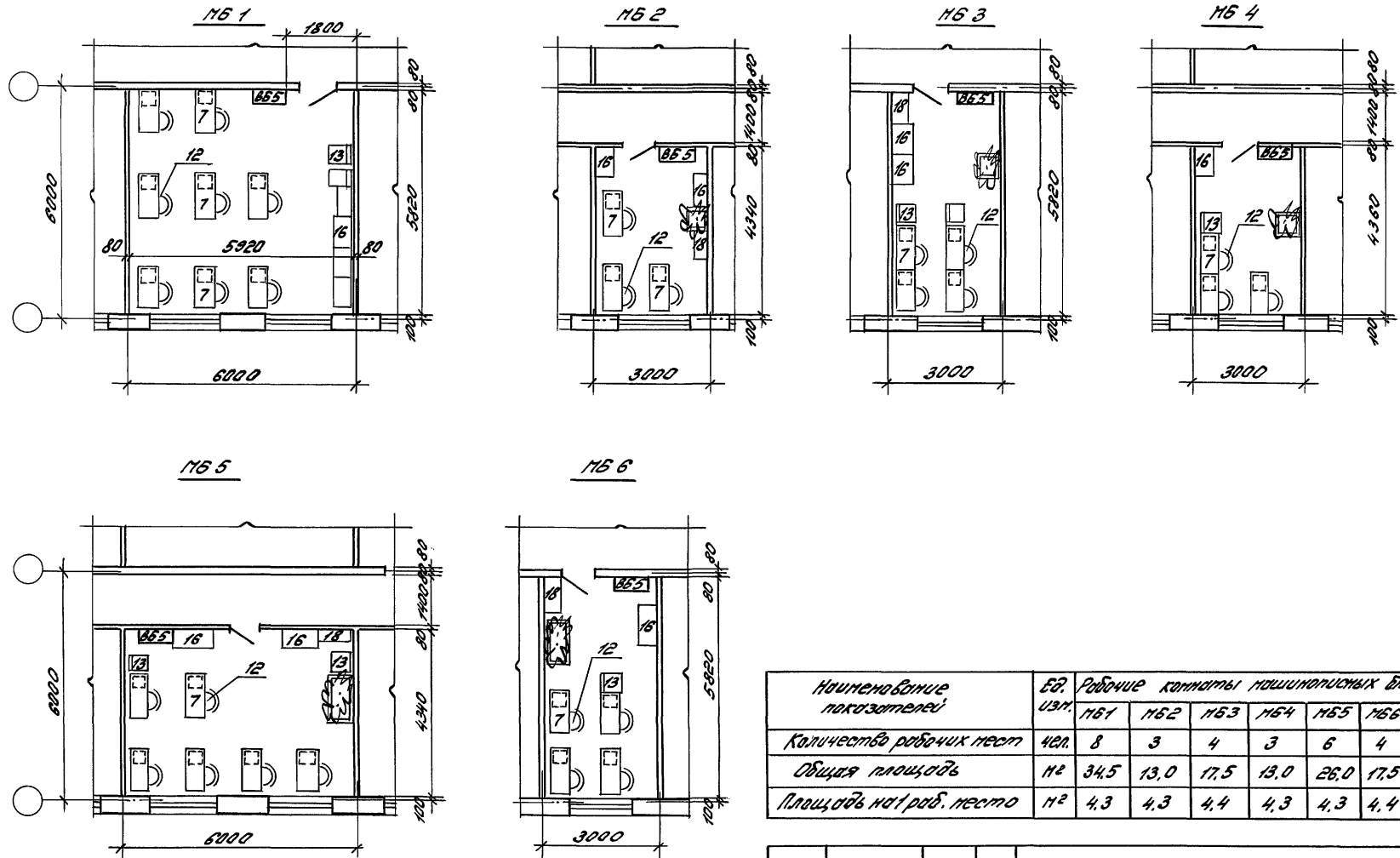

Ш.В. Николаев
Получил и дано взамен листа

| Наименование показателей | ЕД. ИЗМ. | Рабочие комнаты машинописных бюро | | | | | |
|--------------------------|----------------|-----------------------------------|------|------|------|------|------|
| | | №51 | №52 | №53 | №54 | №55 | №56 |
| Количество рабочих мест | чел. | 8 | 3 | 4 | 3 | 6 | 4 |
| Общая площадь | м ² | 34,5 | 13,0 | 17,5 | 13,0 | 26,0 | 17,5 |
| Площадь на 1 раб. место | м ² | 4,3 | 4,3 | 4,4 | 4,3 | 4,3 | 4,4 |

| | | | |
|--------------------|--------------------|---|--------|
| Зав. отд. Волкин | <i>[Signature]</i> | 416-0-11.90 | 4-15AP |
| ГУП Лонда | <i>[Signature]</i> | Рабочие комнаты машинописных бюро №51÷№56 | |
| СРП Ступков | <i>[Signature]</i> | сборно-панельный бриллиант (продольные несущие) стены | |
| Ин. сан. Рудинский | <i>[Signature]</i> | Стандарт | Лист |
| Зав. гр. Кирьяков | <i>[Signature]</i> | РП. | 7 |
| Арх. Ис. Зотов | <i>[Signature]</i> | Листов | 1 |

Рабочие комнаты машинописных бюро МБ1 ÷ МБ6

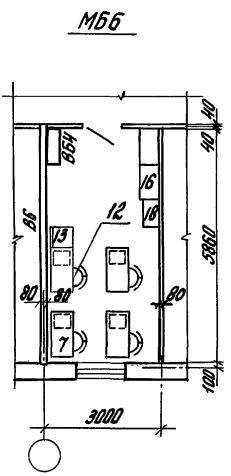
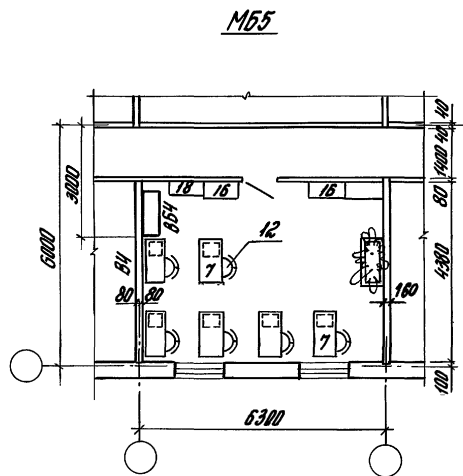
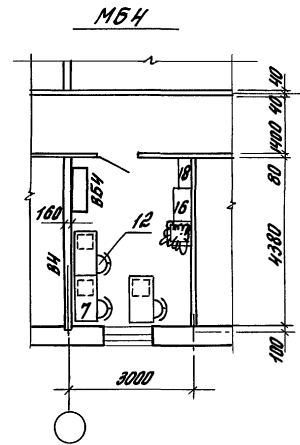
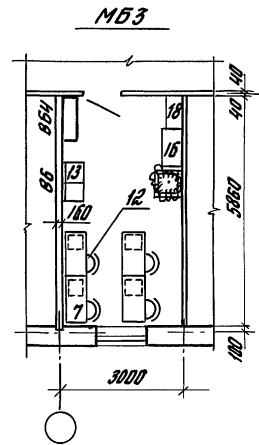
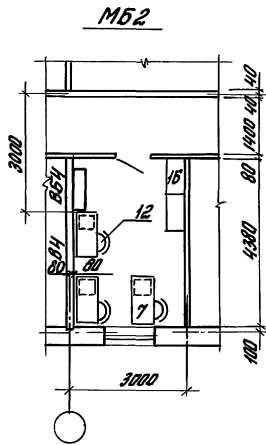
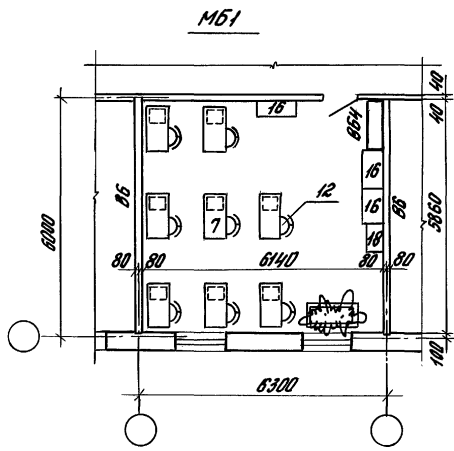

| Наименование показателей | Ед. изм. | Рабочие комнаты машинописных бюро | | | | | |
|--------------------------|----------------|-----------------------------------|------|------|------|------|------|
| | | МБ1 | МБ2 | МБ3 | МБ4 | МБ5 | МБ6 |
| Количество рабочих мест | чел. | 8 | 3 | 4 | 3 | 6 | 4 |
| Общая площадь | м ² | 36,0 | 12,8 | 17,1 | 12,8 | 26,9 | 17,1 |
| Площадь на 1 раб. место | м ² | 4,5 | 4,3 | 4,3 | 4,3 | 4,5 | 4,3 |

МБ1-6 (по плану) (подпись и дата) В.А.С. Шибанов

| | | | | | |
|-----------|------------|--|--|----------------|---|
| Зод.ств. | Валкин | | 416-0-Н.90 | 4-16АР | |
| Г.И.П. | Ланда | | Рабочие комнаты машинописных бюро МБ1-МБ6 серия 135 (поперечные несущие стены) | Станд. лист | |
| Г.А.П. | Смирнов | | | ЛП | 7 |
| Ил. конс. | Рудинштейн | | | ЦНИИПРОМЗДАНИИ | |
| Зав. гр. | Курявцева | | | | |
| Арх.т.к. | Затяпа | | | | |

Рабочие комнаты машинописных бюро МБ1 ÷ МБ6

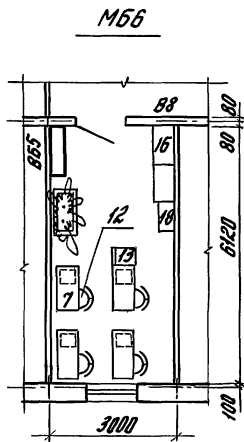
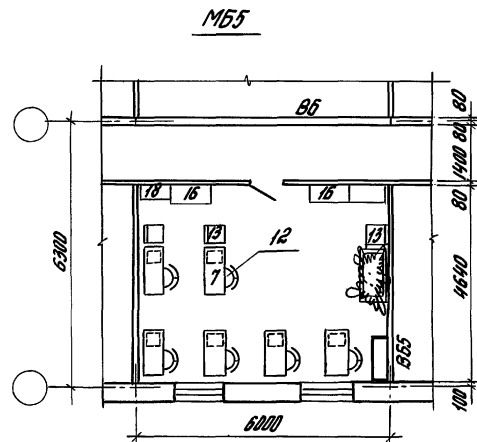
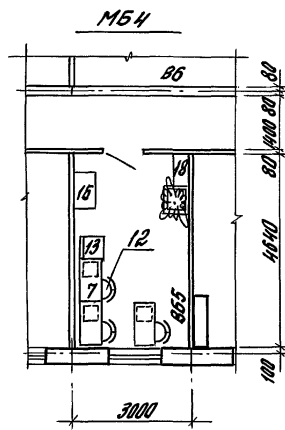
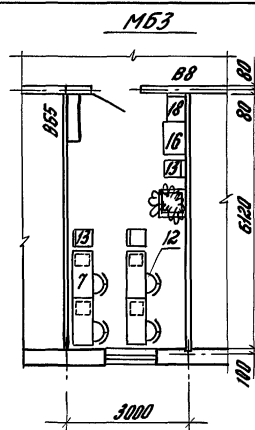
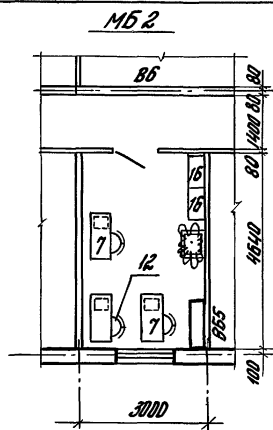
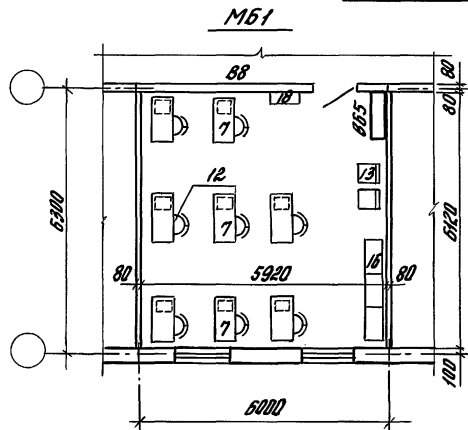

Методология, Подпись и дата. Автоматиз. МБ

| Наименование показателей | Ед. изм. | Рабочие комнаты машинописных бюро | | | | | |
|--------------------------|----------------|-----------------------------------|------|------|------|------|------|
| | | МБ1 | МБ2 | МБ3 | МБ4 | МБ5 | МБ6 |
| Количество рабочих мест | чел. | 8 | 3 | 4 | 3 | 6 | 4 |
| Общая площадь | м ² | 36,2 | 13,5 | 18,4 | 13,5 | 27,8 | 18,4 |
| Площадь на 1 раб. место | м ² | 4,5 | 4,5 | 4,6 | 4,5 | 4,6 | 4,6 |

| | | | | |
|-----------|-----------|--|--|--------------------------------|
| Эл. акт | Василин | | 416-0-11.90 | 4-19.9Р |
| ГИП | Ланда | | Рабочие комнаты машинописных бюро серия 135 (продольные несущие стены) | Станд. Лист Листов рп 1 1 1 |
| Г.АП | Смирнов | | | |
| Пр. конж. | Рудыничев | | | |
| Зав. гр. | Кудрявцев | | | |
| Арх. и н. | Золотая | | | ЦНИИПРОМСТРОИТЕЛЬНИ |

Залы совещаний ЗС 1 ÷ ЗС 3

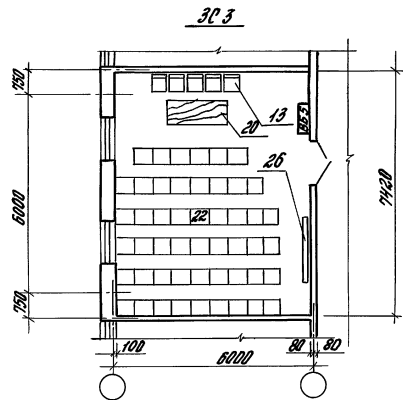
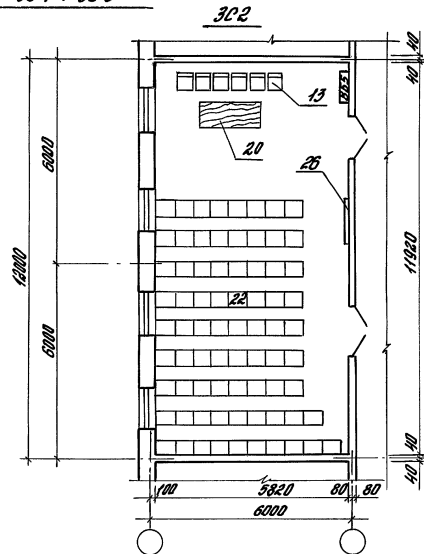
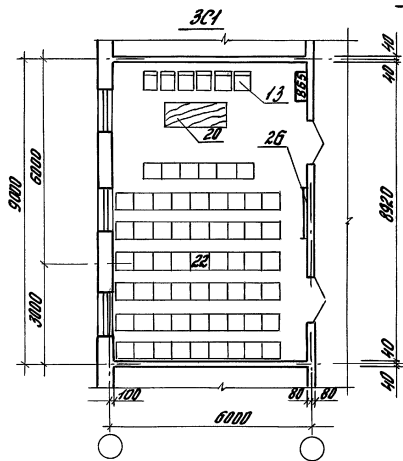

| Наименование показателей | Ед. изм. | Залы заседаний | | |
|--------------------------|----------------|----------------|------|------|
| | | ЗС1 | ЗС2 | ЗС3 |
| Количество мест | чел. | 60 | 75 | 50 |
| Общая площадь | м ² | 52,1 | 69,5 | 43,3 |
| Площадь на 1 место | м ² | 0,87 | 0,93 | 0,87 |

ЦНП № 10-00/01. Подписать и датой. Визы инженера

| | | | | | |
|------------|-----------|--------------------|--|---------|--------|
| Зав. отд. | Валкин | <i>[Signature]</i> | 416-0-Н.90 | 4-18.8Р | |
| ГМП | Лонда | <i>[Signature]</i> | Залы совещаний ЗС1-ЗС3 Сварно-монтажные работы (поперечные несущие) стены | Стр. 1 | |
| ГВР | Смирнов | <i>[Signature]</i> | | | Лист 1 |
| Гл. конст. | Авдеевич | <i>[Signature]</i> | | | |
| Зав. ГР | Кудрявцев | <i>[Signature]</i> | | | |
| Док. Г. к. | Зитова | <i>[Signature]</i> | | | |

Залы совещаний ЗС1-ЗС3

ЗС1

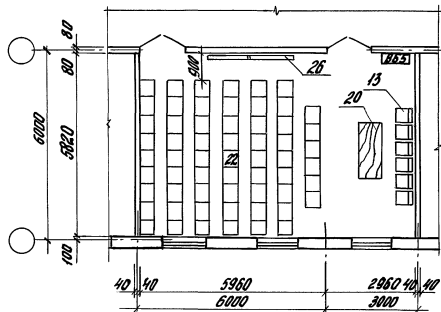

ЗС2

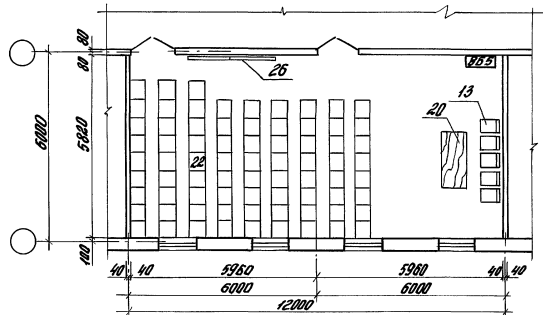

ЗС3

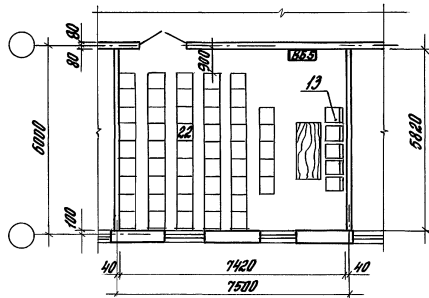

| Наименование показателей | Ед. изм. | Залы заседаний | | |
|--------------------------|----------------|----------------|------|------|
| | | ЗС1 | ЗС2 | ЗС3 |
| Количество мест | ед.л. | 60 | 75 | 50 |
| Общая площадь | м ² | 52,1 | 69,6 | 43,3 |
| Площадь на 1 место | м ² | 0,87 | 0,93 | 0,87 |

| | | |
|---|------------|----------------------------|
| Зад. № | 416-0-Н.90 | 4-19АР |
| Директор | Валкин | Баж |
| ГИП | Ланца | Ланца |
| СВВП | Смирнов | Смирнов |
| Уч. проект | Видинский | Видинский |
| Зав. гр. | Курбанова | Курбанова |
| Арх. Т.к. | Житова | Житова |
| Залы совещаний ЗС1-ЗС3 Сделано монолитный вариант (продольные несущие) стены | | Этап Лист Листов АР 1 1 |

24458-05 45 Формат А3

Залы совещаний ЗС1 ÷ ЗС3

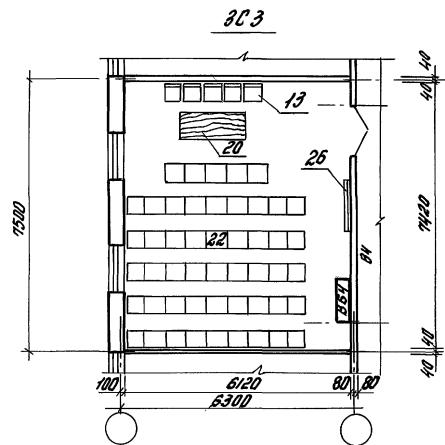
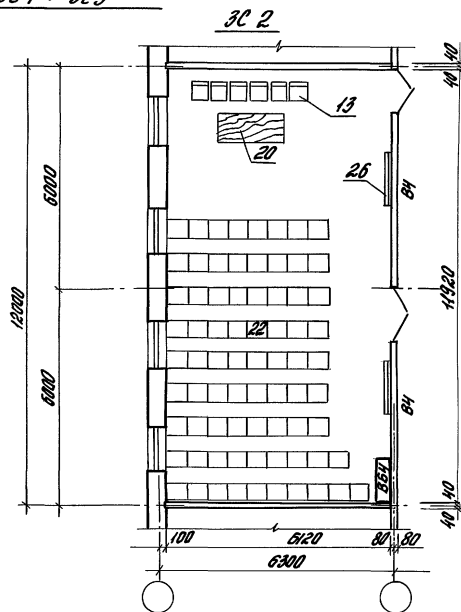
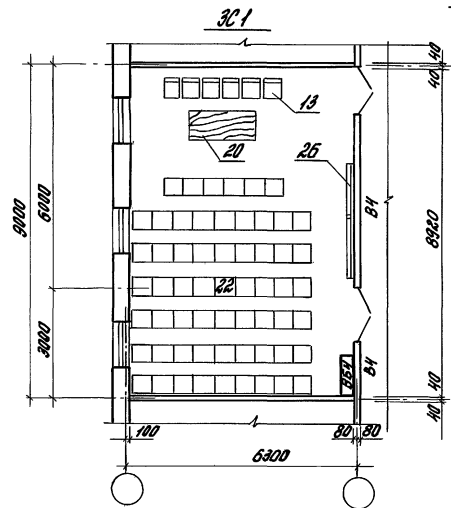

| Наименование показателей | Ед. изм. | Залы заседаний | | |
|--------------------------|----------------|----------------|------|------|
| | | ЗС1 | ЗС2 | ЗС3 |
| Количество мест | шт. | 60 | 15 | 50 |
| Общая площадь | м ² | 54,6 | 73,0 | 45,4 |
| Площадь на 1 место | м ² | 0,91 | 0,91 | 0,91 |

| | | | | | |
|-----------|--------------|--|-----------------|--------|---|
| Зав. отд. | В.И.Клименко | 415-0-11.90 | 4-20АР | | |
| Г.И.П. | Линда | Залы совещаний ЗС1-ЗС3 серия 135 (поперечные несущие) стены | Станд. лист | Листов | |
| Р.И.П. | Смирнов | | Р.П. | 1 | 1 |
| Ин. конт. | Родичев | | ЦНИИПРОМЗАДАНИИ | | |
| Зав. гр. | Родичев | | | | |
| Арх. 1 к. | Зотолов | | | | |

Залы совещаний ЗС 1 ÷ ЗС 3

ЗС 1

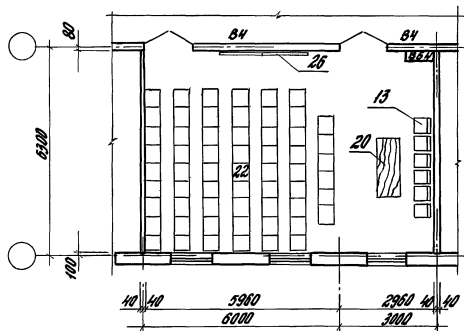

ЗС 2

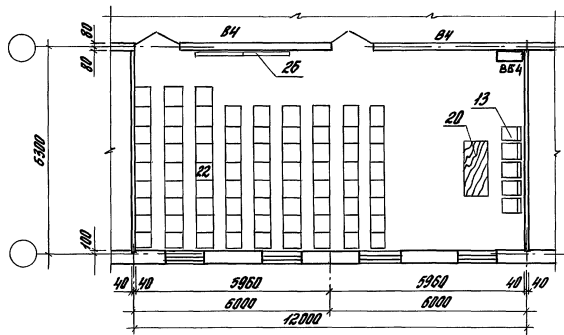

ЗС 3

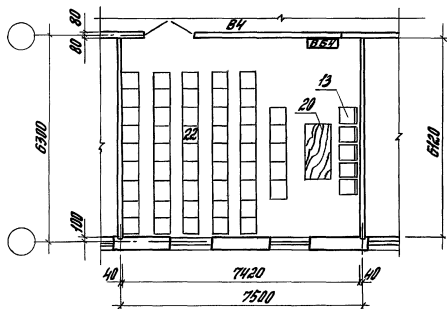

| Наименование показателей | Ед. изм. | Залы заседаний | | |
|--------------------------|----------------|----------------|------|------|
| | | ЗС 1 | ЗС 2 | ЗС 3 |
| Количество мест | чел. | 60 | 75 | 50 |
| Общая площадь | м ² | 54,5 | 72,9 | 45,4 |
| Площадь на 1 место | м ² | 0,91 | 0,97 | 0,91 |

Длина №-таблиц. Указаны размеры в мм.

| | | | | |
|---|--|-----------------|--------|---|
| Зад. отв. <u>Воложин</u> | 416-0-Н.90 | 4-21АР | | |
| 1/117 Лонда | Залы совещаний ЗС 1-ЗС 3 серия 135 (продаваемые несущие стены) | Этажи лист | Листов | |
| 1/117 Старинов | | | Р.П. | 1 |
| 1/117 Райкович | | ЦНИИПРОМЗАДАНИЙ | | |
| Зав. гр. Кудрявцева Арх. Т.к. Золотова | | | | |

Красные уголки КУ1-КУ5

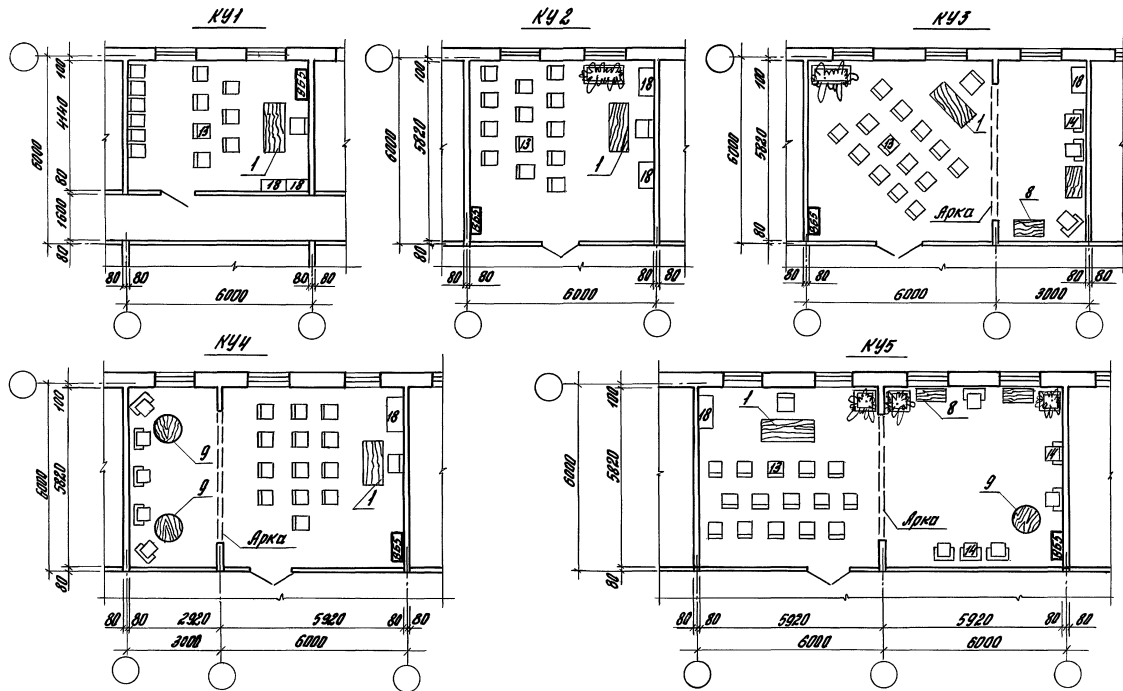

| Наименование показателя | Ед. изм. | Красные уголки | | | | |
|-------------------------|----------------|----------------|------|------|------|------|
| | | КУ1 | КУ2 | КУ3 | КУ4 | КУ5 |
| Общая площадь | м ² | 24,3 | 34,1 | 51,6 | 51,6 | 69,1 |

| | | | | | | | | | |
|----------|-----------|----------------------------|--|-------------------------|--|-----------------|--|--------|--|
| Задать | Варкин | | | | | | | | |
| М/П | Лидва | КУ1 | | | | | | | |
| М/П | Свиридов | КУ2 | | | | | | | |
| Пл. кон. | Рудомитов | КУ3 | | | | | | | |
| Зад. гр. | Свиридов | КУ4 | | | | | | | |
| Арх. к. | Затаба | КУ5 | | | | | | | |
| | | 416-0-11.90 | | 4-22.АР | | | | | |
| | | Красные уголки КУ1-КУ5 | | Сборно-монтажные работы | | Стандарт Лист | | Листов | |
| | | (поперечные несущие стены) | | | | Р/П | | 1 | |
| | | | | | | ЦНИИПРОМЗАДАНИИ | | | |

Красные углы КУ1 ÷ КУ5

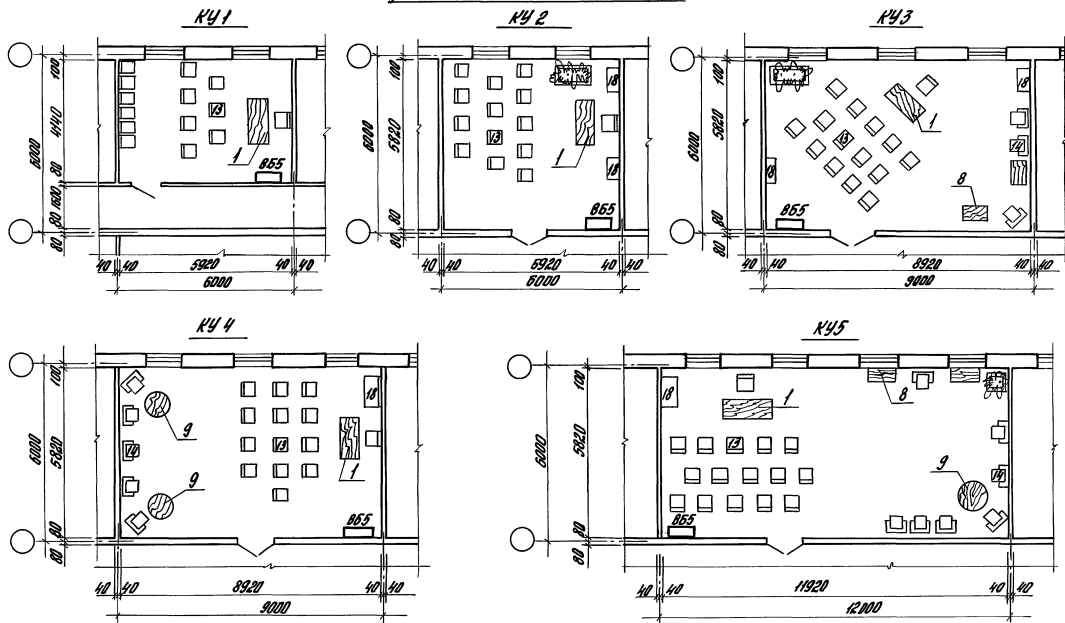

| Наименование показателя | Ед. изм. | Красные углы | | | | |
|----------------------------|----------------|--------------|------|------|------|------|
| | | КУ1 | КУ2 | КУ3 | КУ4 | КУ5 |
| Общая площадь | м ² | 24,3 | 34,1 | 51,0 | 51,5 | 68,1 |

| | | | |
|--------------------|----|----------------------------|--------------------|
| Зад. от Волкин | | 416-0-11.90 | 4-23.ЯР |
| ГИП Ланда | КП | Красные углы КУ1-КУ5 | Станд. Лист Листов |
| ГЯП Ступнов | КП | Стено-минеритный вариант | РП 1 1 |
| Г.Канст. Рудомин | КП | (продольные несущие стены) | ЦНИИТРАМЭДНИИ |
| Зад. от Кудрявцева | КП | | |
| Арх. И. Зотова | ЗП | | |

Красные уголки КУ1 ÷ КУ5

КУ1

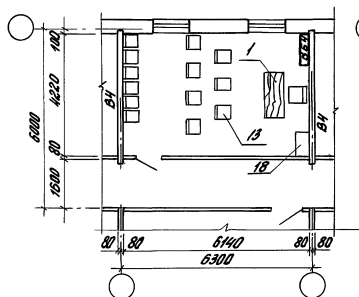

КУ2

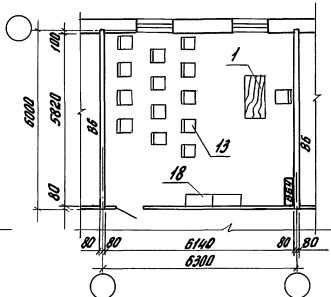

КУ3

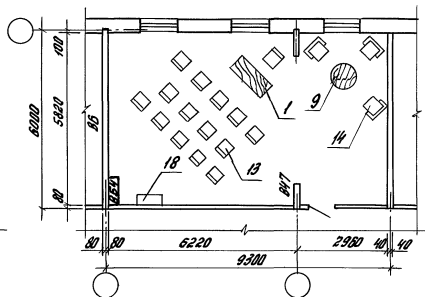

КУ4

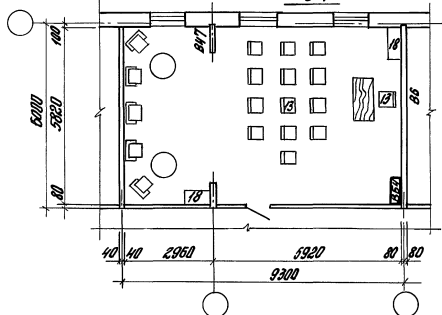

КУ5

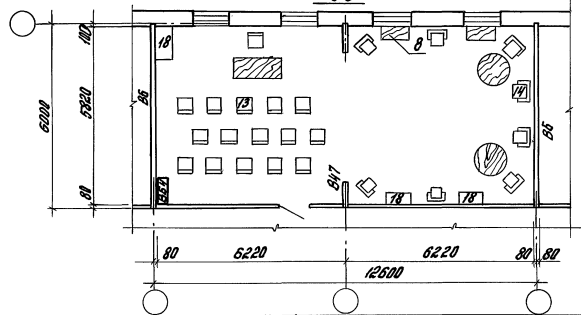

Шкафы, парты и диван вбены шт. 1:1

| Наименование, показатели | Ед. изм. | Красные уголки | | | | |
|-----------------------------|-------------|----------------|------|------|------|------|
| | | КУ1 | КУ2 | КУ3 | КУ4 | КУ5 |
| Общая площадь | м² | 25,9 | 35,7 | 53,4 | 53,4 | 72,4 |

| | | | | |
|------------|-------------|------|-------------------------------------|--------------------|
| Зад. отд. | Валкин | | 416-0-11.90 | 4-2ЦАР |
| Г/АП | Ланда | А.У. | Красные уголки КУ1-КУ5 серия 135 | Станд. Лист Листов |
| Г/АП | Смирнов | М.У. | | Р/П |
| Ул. объект | Володарский | Ш-2 | (поперечные несущие) стены | ЦНИИПРОМЗАДАНИИ |
| Заб. гр. | Кудрявцева | Умб | | |
| Арх. И.к. | Затова | В.М. | | |

24458-05 50

Формат А3

Красные уголки КУ1 ÷ КУ5

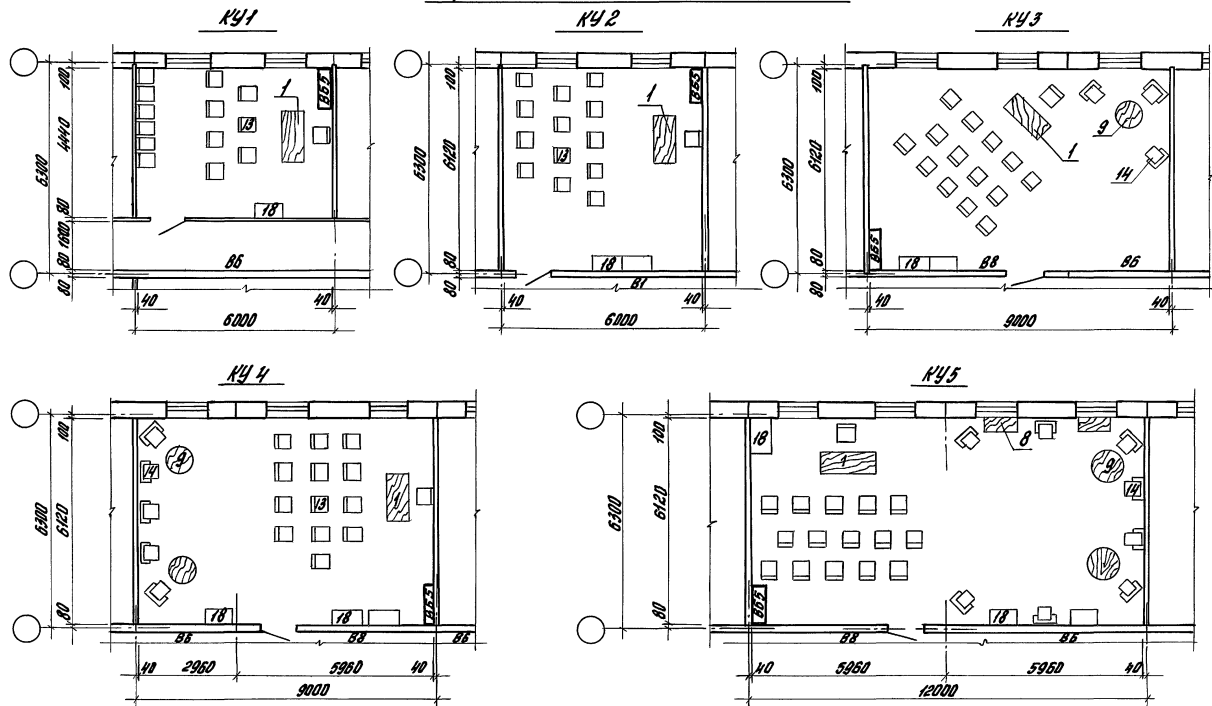

| Наименование показателя | Ед. изм. | Красные уголки | | | | |
|-------------------------|----------------|----------------|------|------|------|------|
| | | КУ1 | КУ2 | КУ3 | КУ4 | КУ5 |
| Общая площадь | м ² | 28,3 | 36,2 | 54,6 | 54,6 | 72,9 |

| Доб. от | Валки | 416-0-11.90 | | 4-25AP | |
|-----------|-----------|----------------------------|-----|-----------------|--------|
| ГИП | Ланда | КУ1 | КУ2 | Лист | Листов |
| ГИП | Смирнов | КУ3 | КУ4 | 1 | 4 |
| Гл. кон. | Рудометов | КУ5 | | ЦНИИПРОМЗАДАНИИ | |
| Зав. пр. | Кудрявцев | (пробальные несущие) стены | | | |
| Арх. I к. | Затова | | | | |

ИЗМ. №1-04. Подпись и штамп в/зам. ЛМР. И.

| № п/п | Наименование | Тип, марка | Габаритные размеры, мм | Вес, кг | Потребляемая мощность | Завод-изготовитель |
|-------|--|-----------------------|------------------------|---------|-----------------------|---|
| 1 | Стал канторский двухтумбовый | 668 Я2-5 Я6-5 | 1500x750x120 | — | — | Мебельная фабрика „Стандарт“, г. Таллин |
| 2 | Стол канторский однотумбовый | 668 Я2-5 Я5 | 1500x750x120 | — | — | то же |
| 3 | То же | 668 Я2-5 Я5 | 1200x750x120 | — | — | — |
| 4 | Стол канторский | 668 В | 1200x750x120 | — | — | — |
| 5 | Стол канторский | 664 | 1930x900x750 | — | — | — |
| 7 | Стол для машинписи | 669 Я4 | 1100x1450x662 | — | — | — |
| 8 | Журнальный столик | индекс Н-5-70/16 | 900x500x550 | — | — | Мебельная фирма „Рига“, г. Рига |
| 9 | Журнальный столик | то же | ф750, h550 | — | — | то же |
| 10 | Стол-приставка | 669 Я2-14 | 1400x450x662 | — | — | Мебельная фабрика „Стандарт“, г. Таллин |
| 11 | Тумба-приставка | 674 | 808x350x640 | — | — | то же |
| 12 | Стул подвешной поворотный с деревянным сиденьем | ск-3 индекс Ок-03-257 | 480x480x800 | — | — | Моложавский опытный механический з-д (опытные партии) |
| 13 | Стул рабочий | индекс ж6Н2-130 | 480x500x780 | — | — | Мебельная фирма „Рига“, г. Рига |
| 14 | Кресло рабочее | 664 | 580x630x780 | — | — | Мебельная фабрика „Стандарт“, г. Таллин |
| 15 | Кресло рабочее поворотное | 662-1 | 630x600x790 | — | — | то же |
| 16 | Шкаф канторский | 672-2Я | 810x455x1660 | — | — | — |
| 17 | Шкаф металлический (сейф СТУ-36-1740-64) | № 10 | 1000x600x1400 | — | — | Завод металлоизделий № 2 Москва |
| 18 | Закрытый шкаф для регистраблого зрнения документов, хранения канц. товаров, одежды | ж14-826/9 | 700x400x1630 | — | — | Мебельная фирма „Рига“, г. Рига |

| № п/п | Наименование | Тип, марка | Габаритные размеры, мм | Вес, кг | Потребляемая мощность | Завод-изготовитель |
|-------|---|-----------------|------------------------|---------|-----------------------|---|
| 20 | Стал для президиума секционный | | 1800x800x140 | — | — | Мебельная фабрика „Стандарт“, г. Таллин |
| 22 | Кресло секционное полупмягкое с откидным сидением | | 500x540x800 | — | — | то же |
| 23 | Трибуна | | 1100x1000x800 | — | — | — |
| 24 | Цветачница | 653 | 1204x554x520 | — | — | — |
| | то же | 654 | 550x554x504 | — | — | — |
| 26 | Витрина | | 1400x200x750 | — | — | „Учгипромебельпроект“ |
| 25 | Выставочная | | | | | |
| 27 | Компьютер системный блок | IBMРС-AT | | 20 | | Гонконг |
| 28 | дисплей | | 400x160x480 | 0,384 | | |
| 29 | Клавиатура | | 380x380x380 | 0,07 | | |
| 30 | Принтер | EPSON FX-1000 | 570x340x90 | 6 | 0,132 | Япония |
| 31 | Стеллаж стационарный односторонний | СБ 1-08 | 1000x296x2100 | — | — | Звевский механический завод |
| 32 | Диван для отдыха на месте | шифр 2-03-02-01 | 1800x600x750 | — | — | Пакуные изделия |

Шифр, материал, год, тип и дата

| | | |
|------------------|---------------------|---------------|
| Зав. отд. Волкин | 416-0-11-90 | 4-26 ЯР |
| ГИАП Ланда | Спецификация мебели | Страницы 1 |
| ГИАП Смирнов | | Листов 1 |
| Арх. И.с. Зотова | | ЦНИИПРОМЭДАНИ |

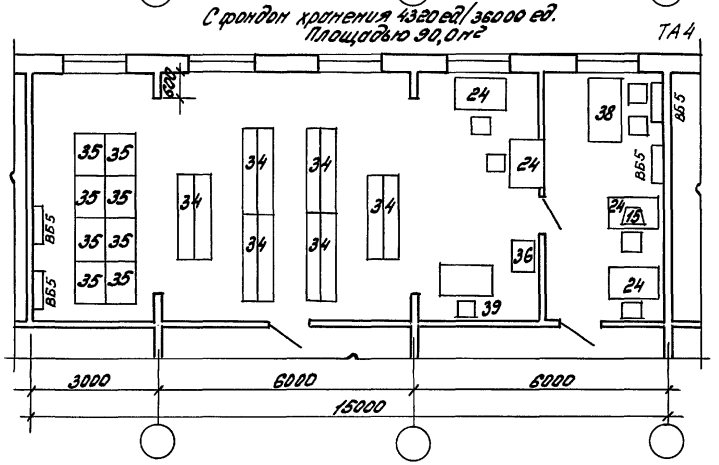
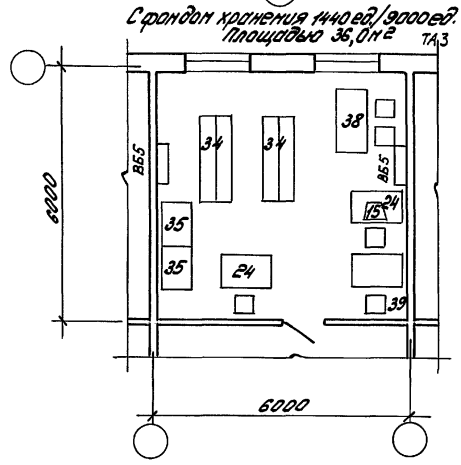
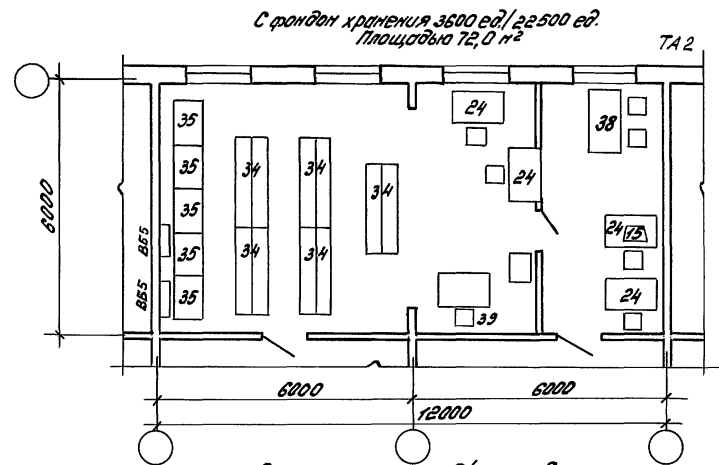
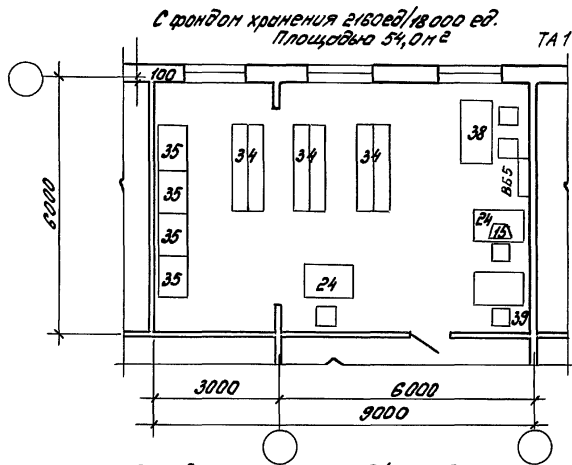

Фронт хранения: формат А4 (в планках размером 330 x 250 x 30)
формат А1 (чертежи в развернутом виде)

| | | | | |
|-----------|--------------|--|----------------|--------|
| | | 416-0-11, 30 | 4-27 АР. | |
| Зав. отд. | Валкин | Технический архив Сборно-покаллитный вариант (с поперечными несущими стенами) | Лист | Листов |
| Н. контр. | | | № 1 | 2 |
| ГВП | Ланда | | ЦНИИПРОИЗДАНИИ | |
| ГВП | Спирнов | | | |
| Зав. зр. | Головешников | | | |

Шифр и листы. Порядок и дата. Взам. инв. №

С фронтом хранения 6480 ед / 45000 ед.
Площадью 108,0 м²

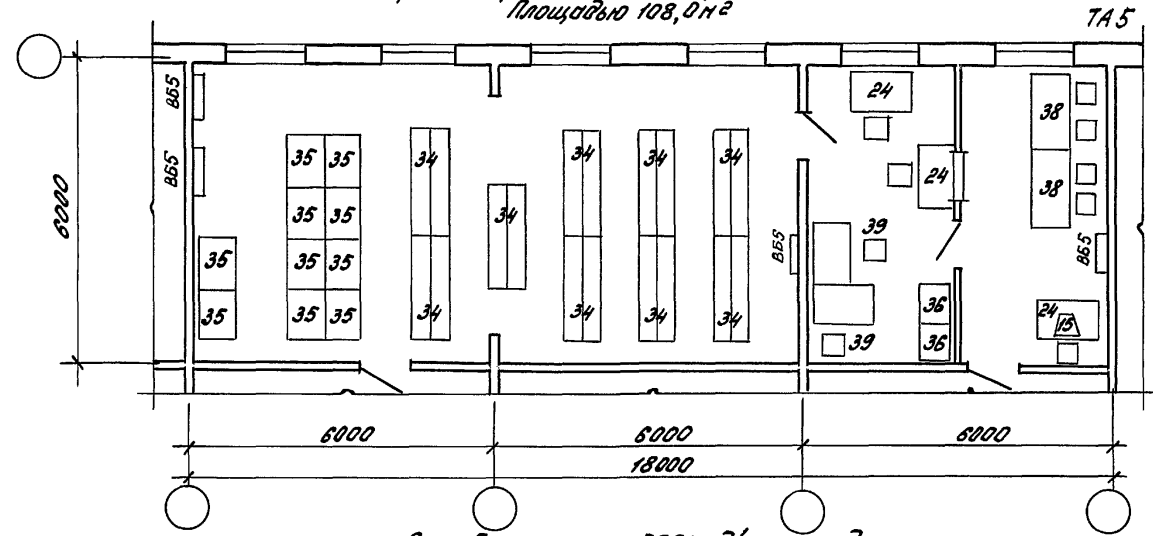

С фронтом хранения 7920 ед / 34000 ед.
Площадью 126,0 м²

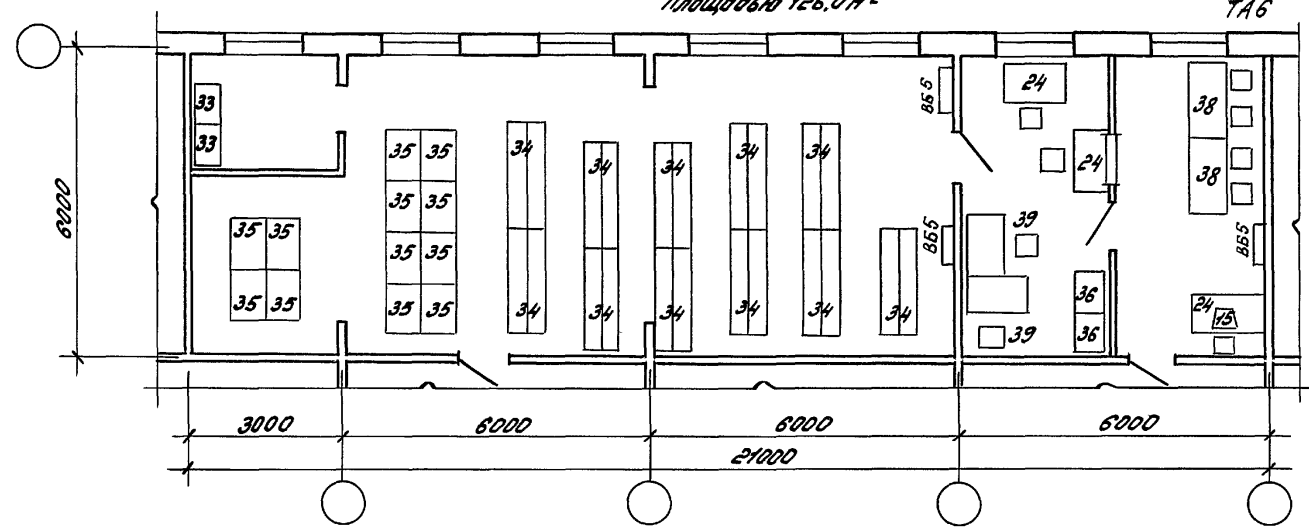

Шифр плана: Подпись и дата: Взам. инв.

| | | |
|-------------|----------|-----------|
| 416-0-11.90 | 4-27 АР. | Лист 2 |
|-------------|----------|-----------|

24458-05 54

Срандон хранения 2160ед/30000ед.
площадью 54,0 м²

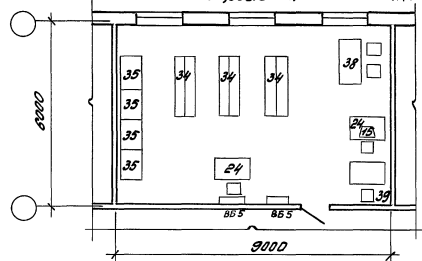

Срандон хранения 2610ед/32500ед.
площадью 72,0 м²

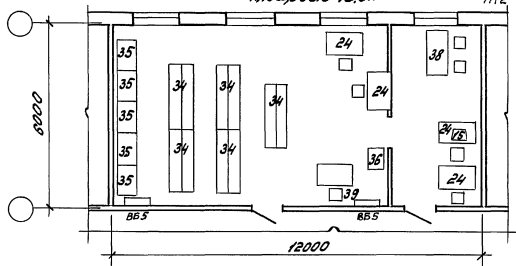

Срандон хранения 1440ед/30000ед.
площадью 36,0 м²

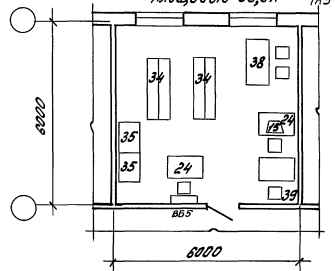

Срандон хранения 4320ед/35000ед.
площадью 90,0 м²

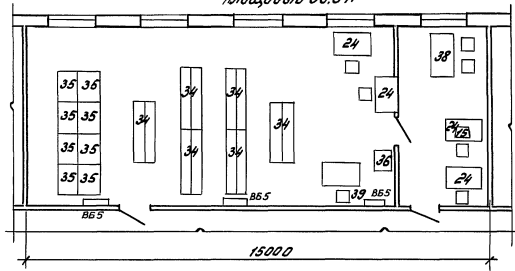

Шифр и номер Подпись архитектора В.В.В.В.В.

Фонд хранения: формата А4 (в папках размером 330x250x30)
формата А1 (чертежи в развернутом виде)

| | | | | | |
|------------------------|------------|---|----------------|--------|---|
| Зав. сект. И.И.И.И. | Валкин | 416-0-11.90 | 4-28 АР. | Листов | 2 |
| 7917 | Смирнов | Технический архив сборно-монтажный воргинит (с провальной несущей стеной) | ЦНИИПРОМЗДАНИЙ | Лист | 1 |
| 7317 | Лавров | | | Лист | 2 |
| 1305 пр. | Злобинская | | | | |

С фронтоном хранения 2160 ед/18000 ед
Площадью 55,8 м²

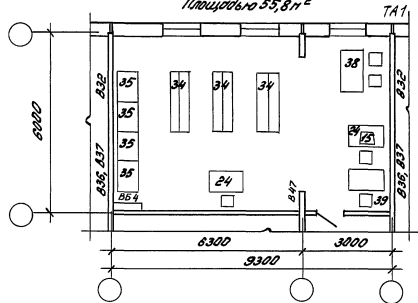

С фронтоном хранения 2800 ед/22500 ед
Площадью 75,6 м²

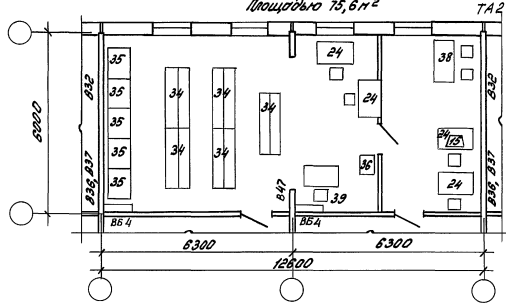

С фронтоном хранения 1440 ед/3000 ед
Площадью 37,8 м²

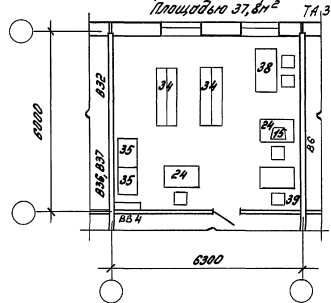

С фронтоном хранения 4320 ед/35000 ед
Площадью 33,6 м²

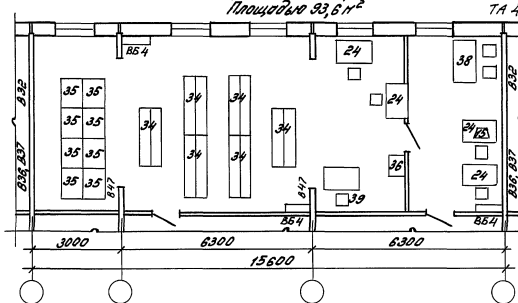

Фонд хранения: формата А4 (6 палок размерами 330x250x30)
формата А1 (чертежи в развернутом виде)

416-0-Н.90

4-29.АР

Зав. отд. Волкин
Н.Контр
СПП Овчаров
П/П Ланда
Зав. гр. Соловьев

Технический архив
серия 135
(паперечники месячными
отметки)

| Отдел | Лист | Листов |
|-------|------|--------|
| П/П | 1 | 2 |

ЦНИИПРОМЗДАНИЙ

24458-05 57

С фондом хранения 6480 ед / 45000 ед.
Площадью 113,6 м²

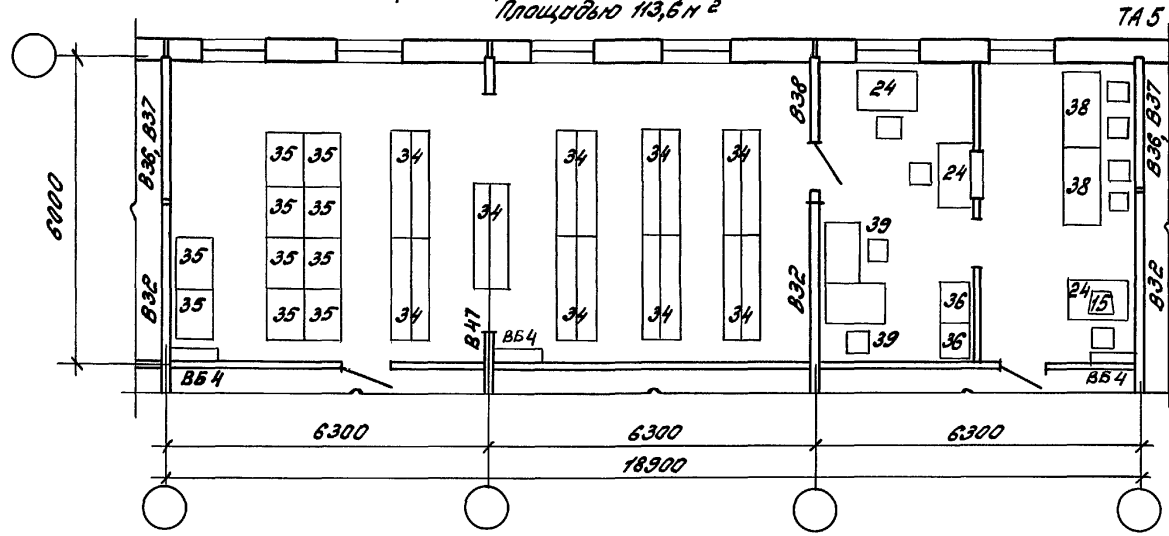

С фондом хранения 7920 ед / 34000 ед
Площадью

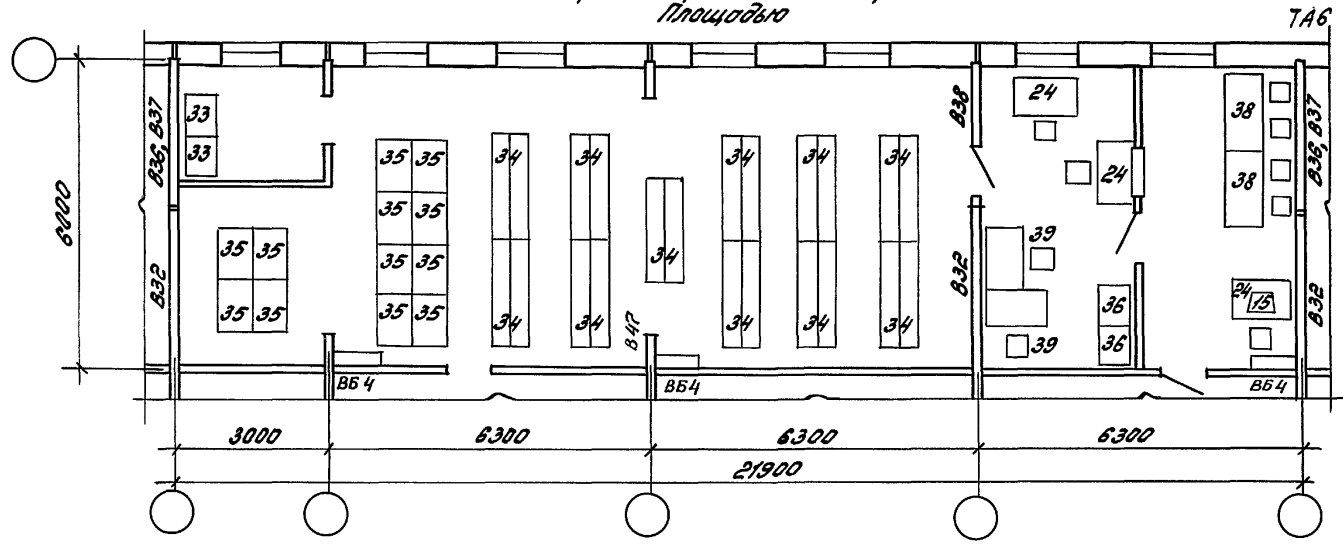

Инж. М. И. Вдовина. Проверены и подписаны Вдовин, И. М. В.

| | | |
|-------------|----------|-----------|
| 416-0-11.90 | 4-29 AP. | Лист 2 |
|-------------|----------|-----------|

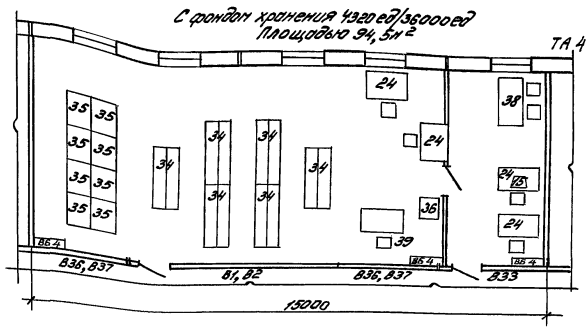
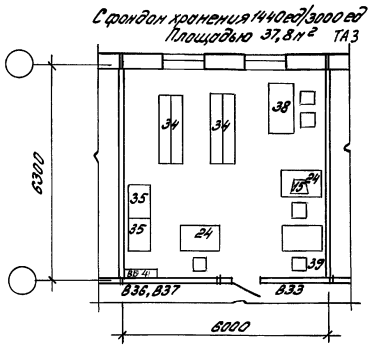
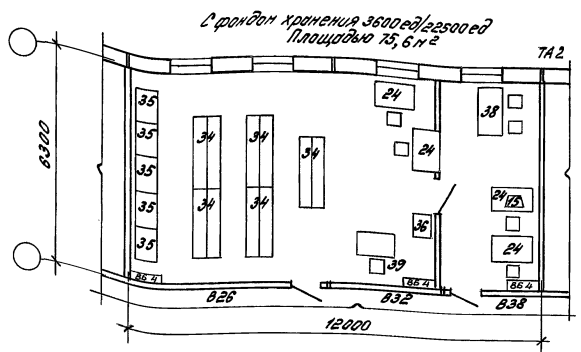
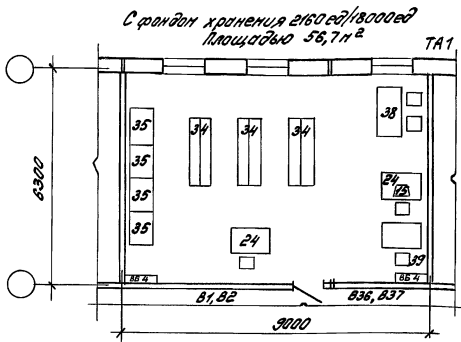

Фанд хранения формата М4 (в папках размером 330x250x30)
формата М1 (чертежи в развернутом виде)

| | | | | |
|--------------------|------------|------------|---|----------------|
| Экз. от В.В.В.В.В. | | | 416-0-Н.90 | 4-30 АР |
| И.И.И.И.И. | | | Технический архив Серия 135 (с продольной несущей стеной) | Лист 1 |
| Т.Т.Т.Т.Т. | С.И.И.И.И. | Л.Л.Л.Л.Л. | | Лист 2 |
| К.К.К.К.К. | С.С.С.С.С. | Л.Л.Л.Л.Л. | | ЦНИИПРОМЗДАНИЙ |

ЦНИИПРОМЗДАНИЙ

С фандом хранения 6480 ед / 45000 ед
Площадью 100,0 м²

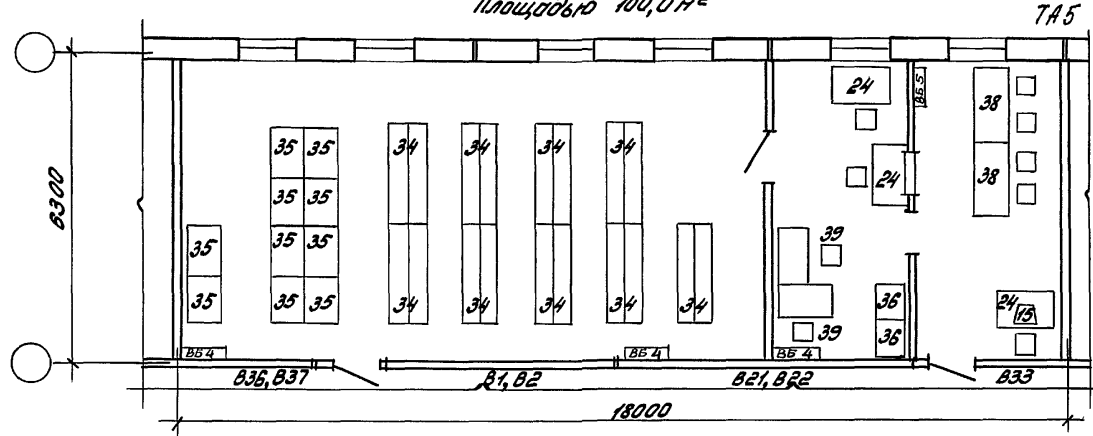

С фандом хранения 7920 ед / 54000 ед.
Площадью 126,0 м²

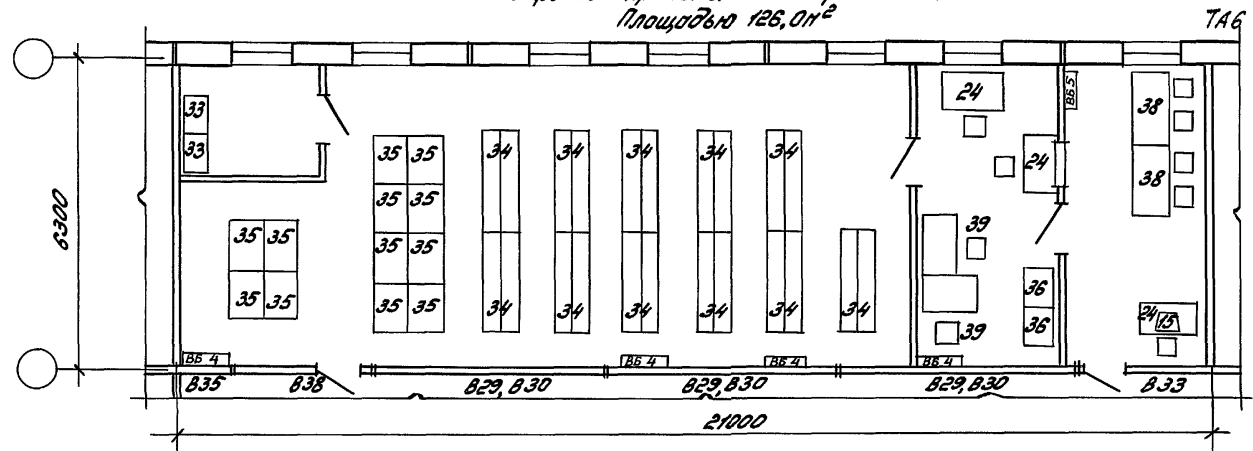

Инв. № 4023. Подпис и дата. Вост. инд.

| | | |
|-------------|----------|------|
| 416-0-11.90 | 4-30 AP. | Лист |
| | | 2 |

С фрондом хранения 6,30/1,26 тыс. экз.
Площадью 54,0 м²

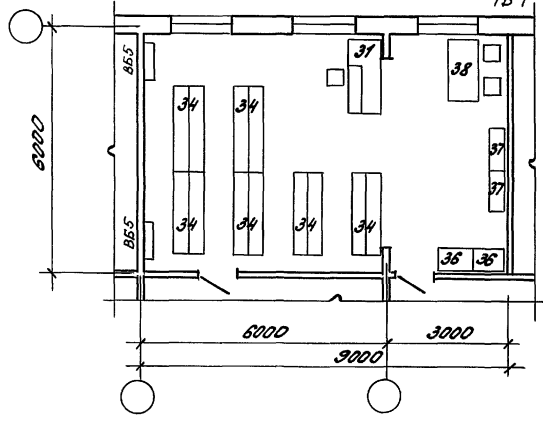

С фрондом хранения 18,90/2,52 тыс. экз.
Площадью 126,0 м²

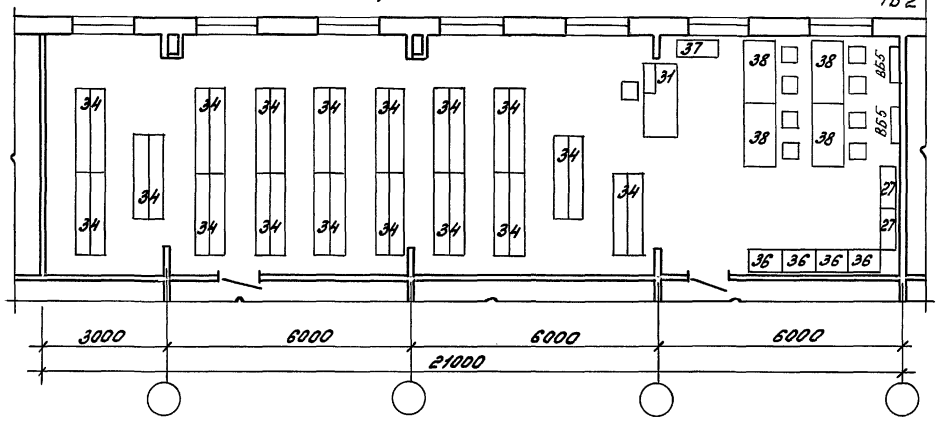

С фрондом хранения 8,82/2,52 тыс. экз.
Площадью 72,0 м²

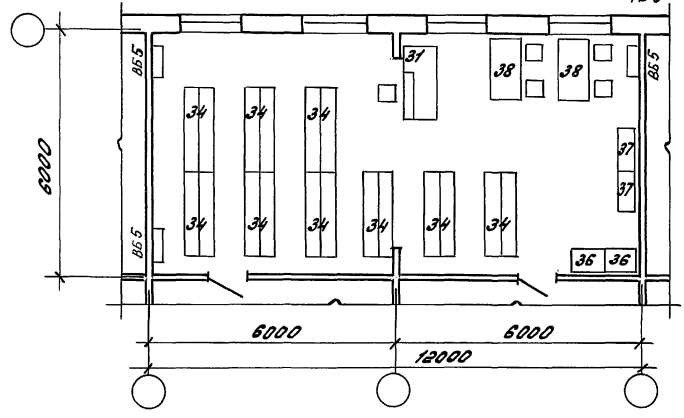

С фрондом хранения 12,60/2,52 тыс. экз.
Площадью 90,0 м²

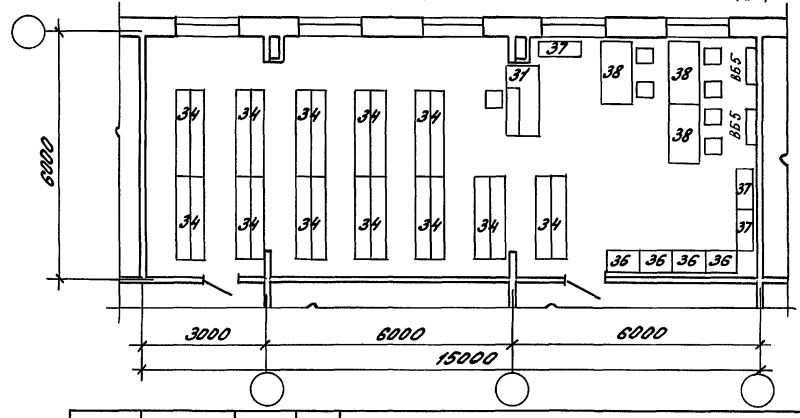

Технические библиотеки с фрондом хранения
открытого/закрытого тысяч экземпляров.

| | | | |
|------------------------|--|--|----|
| 416-0-11.90 | | 4-31 АР | |
| Зав. отд. Волкин | | Технические библиотеки сборно-панельный вариант (с поперечными мессуцими стенами) | |
| Н.контр. | | | |
| Гип Ланда | | | |
| Гип Смирнов | | | |
| Зав. гр. Соловьевичева | | Студия Лист Листов | |
| | | лп | лп |
| | | ЦНИИПРОМЗДАНИИ | |

Ш.Е. Младш. Подпись и дата. Зав. отд. Т51

С фондм хранения 6.30/1.26 тыс. экз.
Площадью 54,0 м²

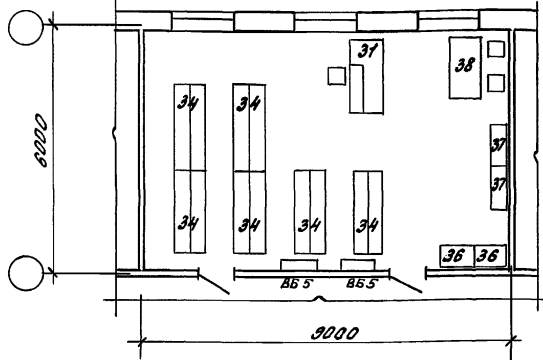

С фондм хранения 18.90/2.52 тыс. экз.
Площадью 126,0 м²

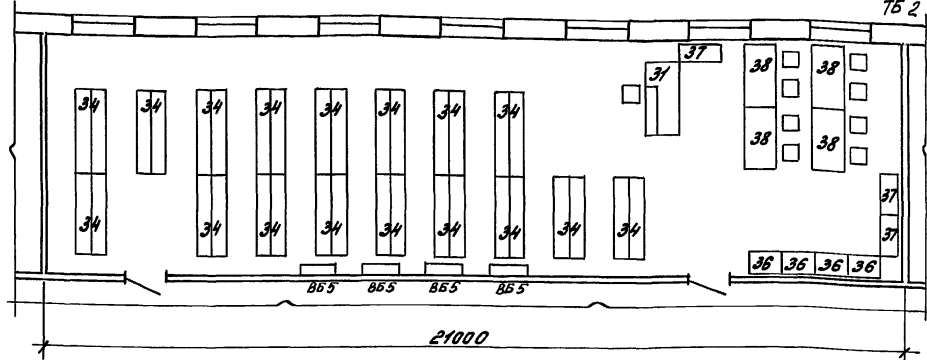

С фондм хранения 8.82/2.52 тыс. экз.
Площадью 72,0 м²

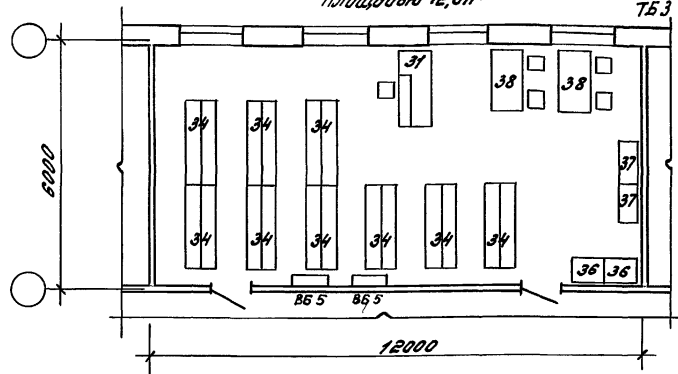

С фондм хранения 10.60/2.52 тыс. экз.
Площадью 90,0 м²

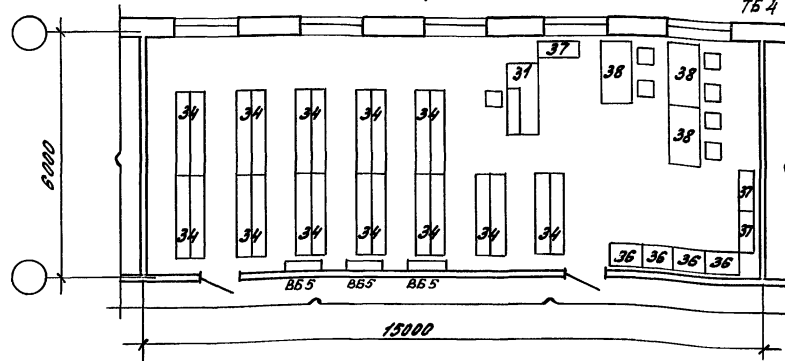

Технические библиотеки с фондм хранения
открытого/закрытого тысяч экземпляров

| | | | | |
|------------------|-----------|--|---------------|------|
| | | 416-0-11.90 | 4-32.99. | |
| Зав. отд. ВАРКИН | | Технические библиотеки Сводно-поналитный библиотек (с продольной несущей стеной) | Студия | Лист |
| Н. КАНТР. | | | рп | 7 |
| ГВП | Ланда | | | 7 |
| Зав. гр. | Соловьева | | ЦНИПРОМЗДАНИИ | |

Шифр и подл. Подпись и дата. Визы

С фронтом хранения 8,30/1,26 тыс. экз.
Площадью 55,61 м²

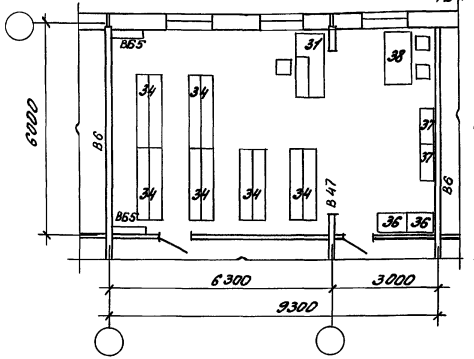

С фронтом хранения 18,30/2,52 тыс. экз.
Площадью 132,31 м²

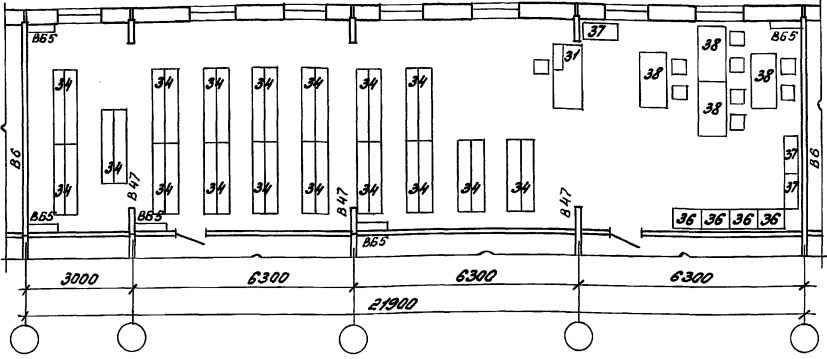

С фронтом хранения 8,82/2,52 тыс. экз.
Площадью 75,61 м²

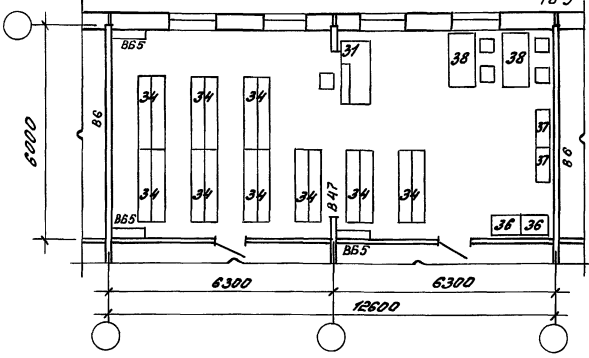

С фронтом хранения 22,80/2,52 тыс. экз.
Площадью 183,61 м²

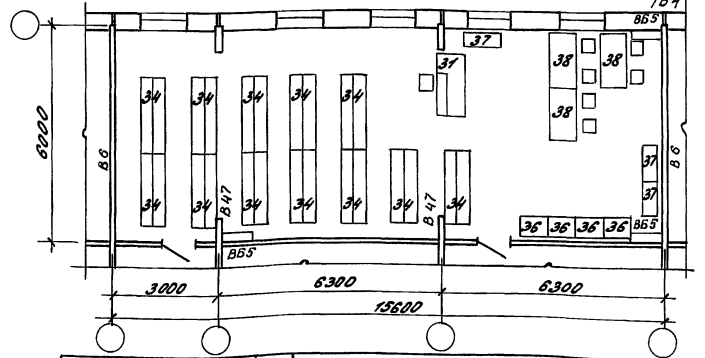

Технические библиотеки с фронтом хранения
открытого/закрытого тысяч экз. 1906

| | | | |
|---------------------|--|-----------------------------------|-----------------|
| 416-0-11.30 | | 4-33 АР | |
| Зав. отд. Валентин | | Технические библиотеки | Страницы листов |
| Н. Сандр | | Серия 135 | 11 7 7 |
| Л.И. Лембо | | (С опороченными несущими стенами) | ЦИНУПРОИЗДАНИЙ |
| Л.И. Старнов | | | |
| Зав. пр. Селиванова | | | |

Иск. Проект. Утверждено и введено в эксплуатацию

С фронтом хранения 6.30/1.26 тыс. экз.
Площадью 56,7 м²

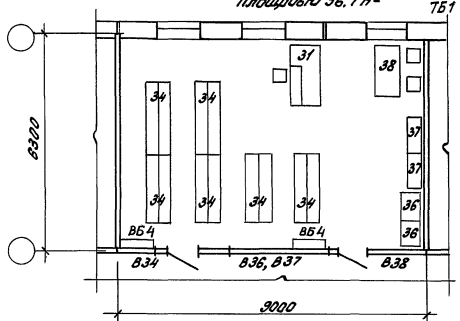

С фронтом хранения 18.90/2.32 тыс. экз.
Площадью 132,3 м²

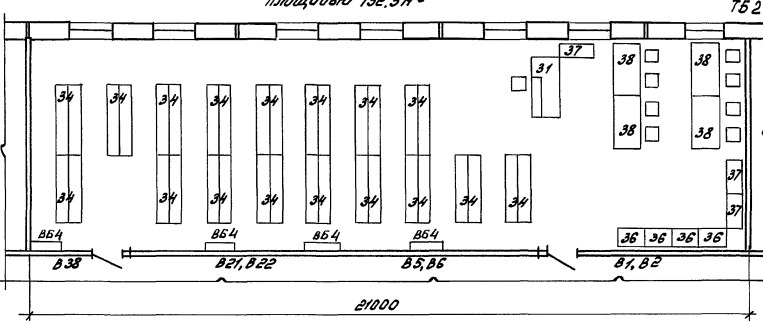

С фронтом хранения 8.89/2.58 тыс. экз.
Площадью 75,6 м²

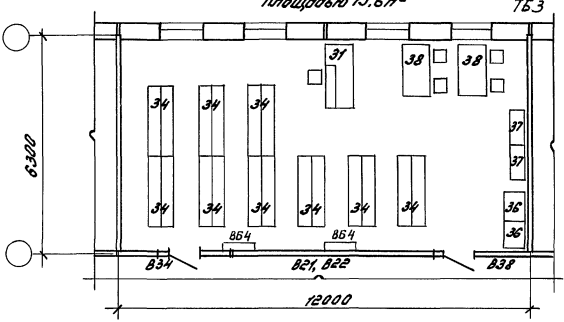

С фронтом хранения 10.60/2.52 тыс. экз.
Площадью 94,5 м²

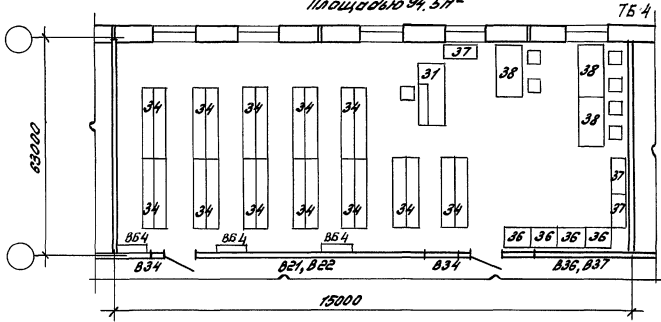

Технические библиотеки с фронтом хранения
открытого/закрытого тысяч экземпляров

| | | | |
|-----------------------|--------------------|---|----------------|
| | | 416-0-Н.90 | 4-34 АР |
| Зав. отд. Валкин | <i>[Signature]</i> | Технические библиотеки строия 135 (с пропальной несущей стенной) | Сводный лист |
| Н. контр. | <i>[Signature]</i> | | Лист |
| ГЛП | Сиданов | | Листов |
| ГЛП | Ленда | | 1 |
| Зав. гр. Соловьевичев | <i>[Signature]</i> | | 1 |
| | | | ЦНИИПРОМЗДАНИИ |

Шифр плана: Подпись и дата: Взам. инвент.

С фронтом хранения 1440 ед/3000 ед и 1,56 тыс. экз.
Площадью 72,0 м²

ТАБ 1

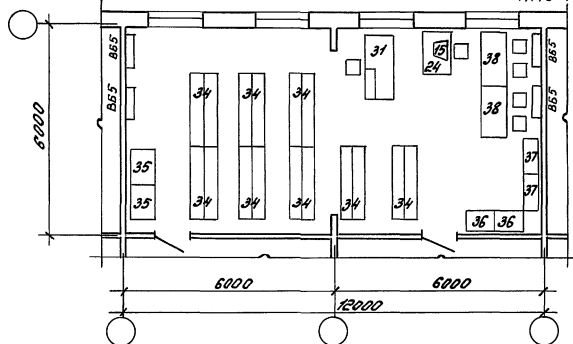

С фронтом хранения 2160 ед/18000 ед и 10,08 тыс. экз.
Площадью 90,0 м²

ТАБ 2

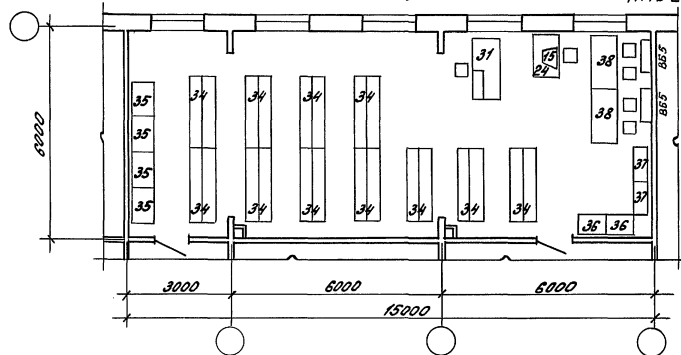

Технический архив с фронтом хранения
формата А4 (в лотках размером 300х250х30/
разметка 11/40 см) и 3 лотка (с фронтом 6000)
и техническая библиотека с общим фронтом
хранения в тыс. экземпляров.

416-0-Н.90

4-35 АР

Зав. отд. Волкин
Н. контр.
Гип Ланд
Г.П. Ступков
Зав. гр. Володимицкий

Технический архив и
техническая библиотека
сборно-монтажный борозит
(с перегородками несущими
стеными)

| Отдел | Лист | Листов |
|-------|------|--------|
| рп | 1 | 1 |

ЦНИИПРОМЗДАНИИ

24458-05 65

С фондом хранения 1440 ед / 9000 ед и 7.56 тыс. экз.
Площадью 12,0 м² ТАТБ 1

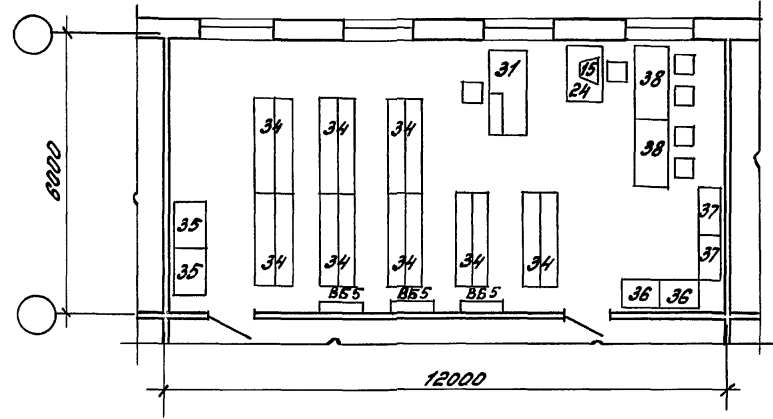

С фондом хранения 2160 ед / 18000 ед и 10.08 тыс. экз.
Площадью 90,0 м² ТАТБ 2

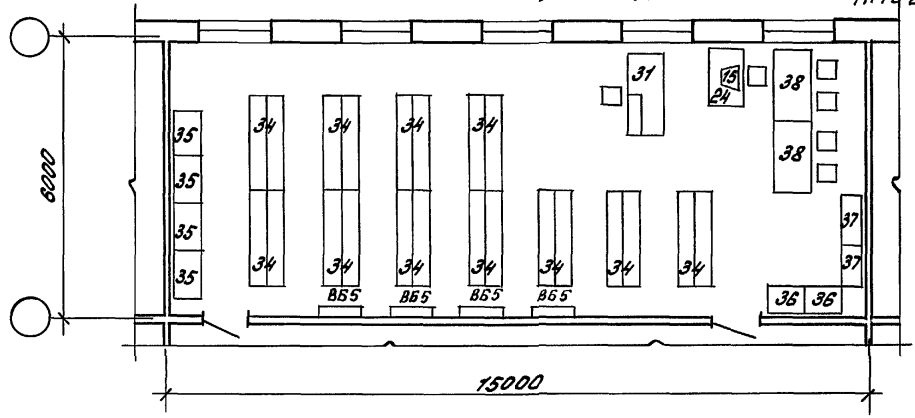

Технический архив с фондом хранения:
формата А4 (вплотках размером 330x30 мм)
формата А1 (чертежи в разобранном виде)
и технической библиотека с общим фондом
хранения в тыс. экземпляров.

Шифр по кат. Инвентаризация и опись Вост. архива

| | | | | | | | |
|-----------|---------|--|--|---|----------------|------|--------|
| | | | | 416-0-11.90 | 4-36 ар. | | |
| Зав. отд. | Валкин | | | Технический архив и техническая библиотека сборно-мемориальный вариант (с продольной несущей стенкой) | Станд. | Лист | Листов |
| Н. контр. | | | | | р.п. | 1 | 1 |
| ГАП | Ланда | | | | ЦНИИПРОМЗДАНИИ | | |
| Зав. гр. | Смирнов | | | | | | |

С фронтом хранения 1440 ед / 9000 ед и 7,56 тыс. экз.
Площадью 75,6 м²

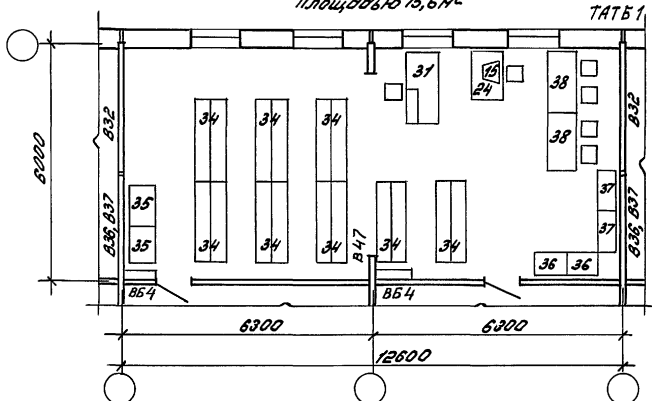

С фронтом хранения 2160 ед / 18000 ед и 10,68 тыс. экз.
Площадью 93,6 м²

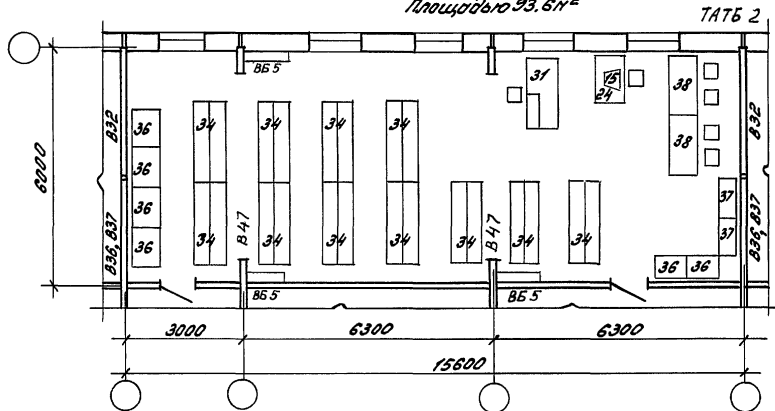

Технический архив с фронтом хранения:
формата А4 (в папках размером 330x250x30)
формата А1 (чертежи в развернутом виде)
и технической библиотеки боковым фронтом
хранения в тыс. экземпляров.

Инв. № инв. Листов и листов в архиве

| | | | | | |
|-------------------|----------|--|--|---|-------------------------------|
| | | | | 416-0-11.90 | 4-37.АР |
| Зав. отд. Выходим | В. В. | | | | |
| И.контр. | | | | | |
| ГУП | Ланда | | | | |
| САП | Смирнов | | | | |
| Зав. ар. | Соловьев | | | | |
| | | | | Технический архив и техническая библиотека Серия 135 (с паперечными несущими стенами) | Стандия Лист Листов рп 1 1 |
| | | | | | ЦНИИПРОМЗДАНИИ |

С фандон хранения 1440 ед / 3000 ед и 7.56 тыс. экз.
Площадью 75,6 м²

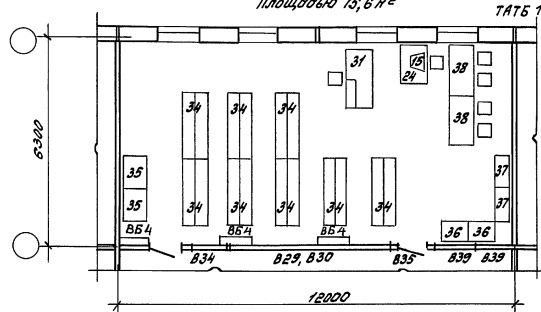

С фандон хранения 2160 ед / 18000 ед и 10.08 тыс. экз.
Площадью 94,5 м²

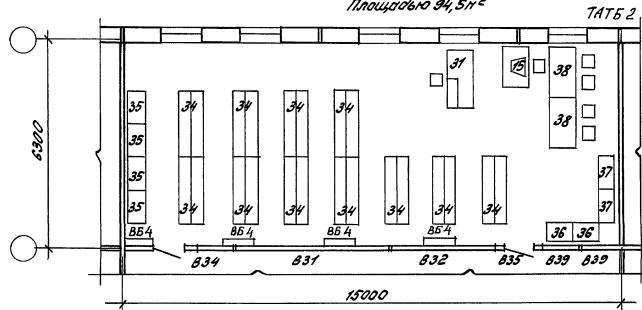

Технический архив с фандон хранения:
фандона А4 (эпюки) размером 330,1250,30)
фандона М1 (чертежи в разбегнутом виде)
и технической библиотеки с общим фандон
хранения 6 тыс. экземпляров.

| | | | | | |
|------------------|-------------|--|---------------|------|--------|
| | | 416-0-М.90 | 4-38 АР | | |
| Зав. отд. Вайкин | Л.С. | Технический архив и техническая библиотека Серия 135 (с пробной несущей стенкой) | Страниц | Лист | Листов |
| А.Контр | | | Р.П. | 1 | 1 |
| Г.П. | Линда | | ЦНИИПРОМАНДИИ | | |
| Г.П. | Смирнов | | | | |
| Зав. гр. | Шоловникова | | | | |

КС 1
Отделение дублирования
площадью 36,0 м²

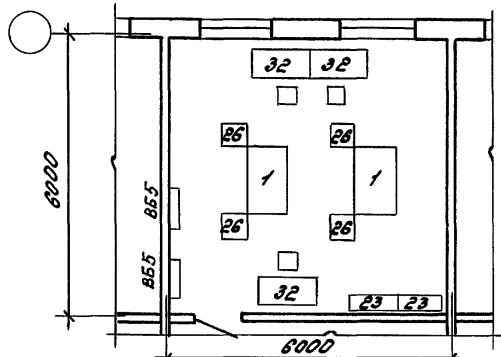

КС 2
Отделение дублирования
площадью 18,0 м²

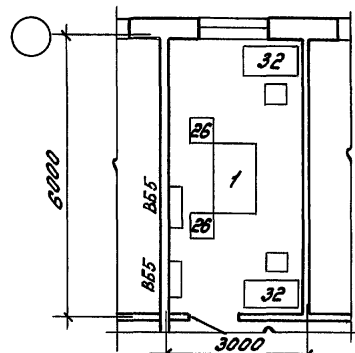

КС 3
Отделение микрофильмирования
площадью 54,0 м²

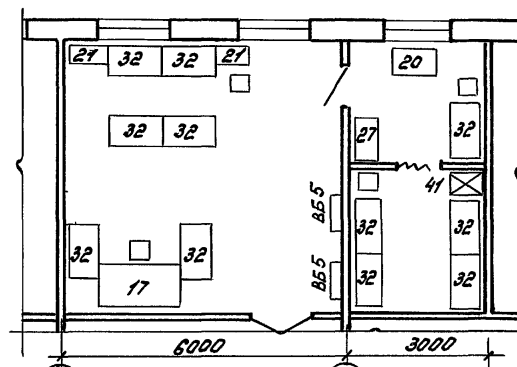

КС 4
Отделение дублирования с фотонаборной
установкой площадью 48,0 м²

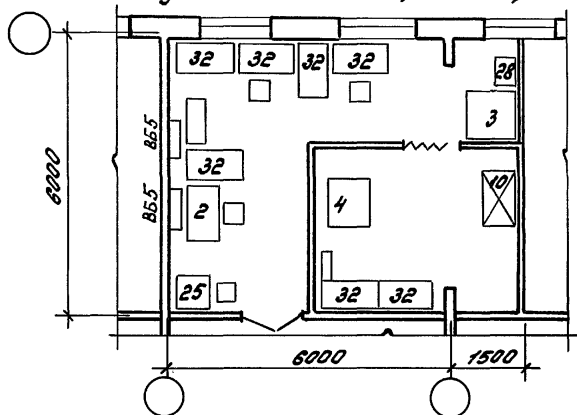

КС 5
Отделение фотокопирования
площадью 36,0 м²

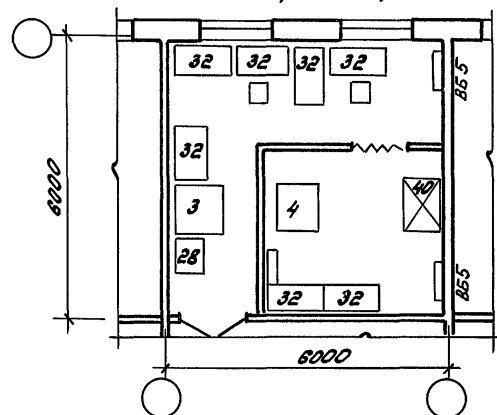

КС 6
Помещение приема и выдачи заказов
площадью 18 м²

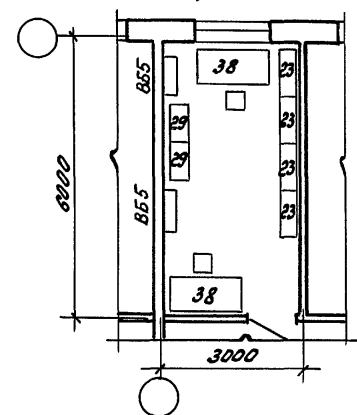

Инв. № инв. Подпись и дата. Взам. инв. №

| | | | | | |
|-----------|-------------|--|----------------|------|--------|
| | | 416-0-11.90 | 4-39 АР | | |
| Зав. отд. | Валкин | Копировально-множительная служба Сборно-монтажный вариант, (Поперечные несущие стены) | Станция | Лист | Листов |
| И.контр. | Гип | | РП | 1 | 2 |
| ГАП | Смирнов | | ЦУИИПРОМЗДАНИЙ | | |
| Зав. гр. | Голоденкова | | | | |

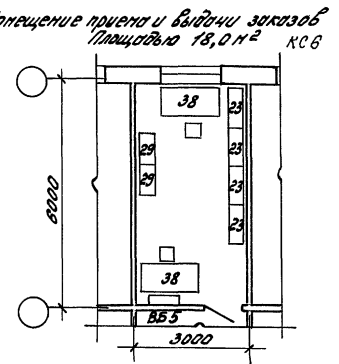
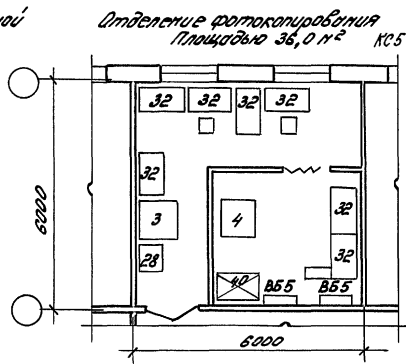
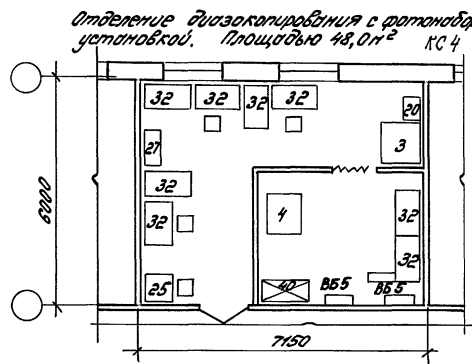
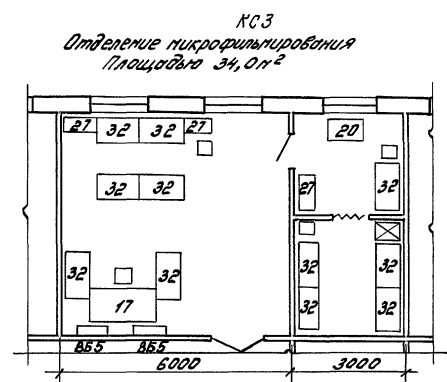
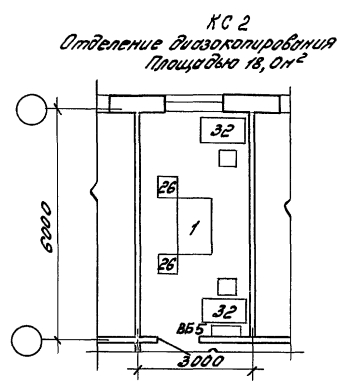
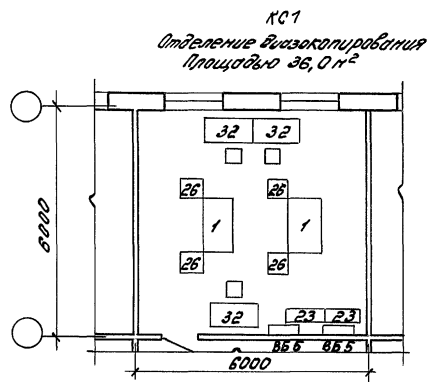

Искр. и подл. Подпись и дата Взам. инв. №

| | | | | | |
|-----------|---------|---|---------------|----------|---|
| | | 418-0-11.90 | | 4-40.РР. | |
| Зав. отд. | Волкин | Копировально-множительная служба Сварно-печатный вариант (Правильная несущая стена) | Лист | Листов | |
| И.контр. | ГПП | | РП | 1 | 2 |
| И.контр. | Ланда | | ЦНИПРОМЗДАНИИ | | |
| Зав. гр. | Сидоров | | | | |

КС 7
Отделение резки чертежей
Площадью 36,0 м²

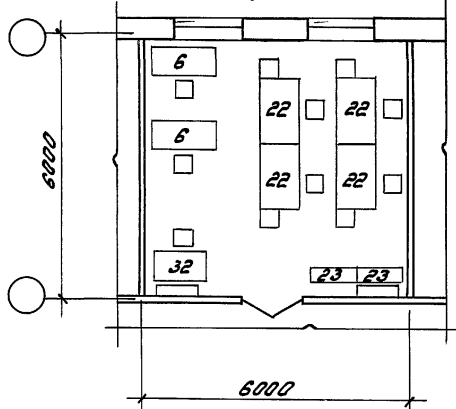

Переплетно-брошювальное отделение
Площадью 12,0 м² КС 8

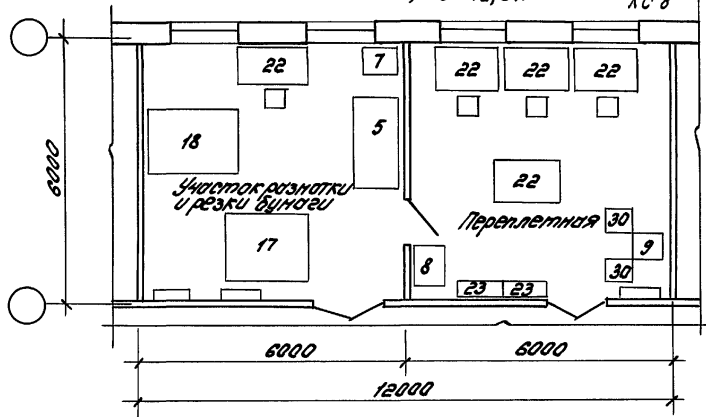

КС 9
Электрофотографическое отделение площадью 12,0 м²
Отделение оперативной окрестной печати площадью 54,0 м²

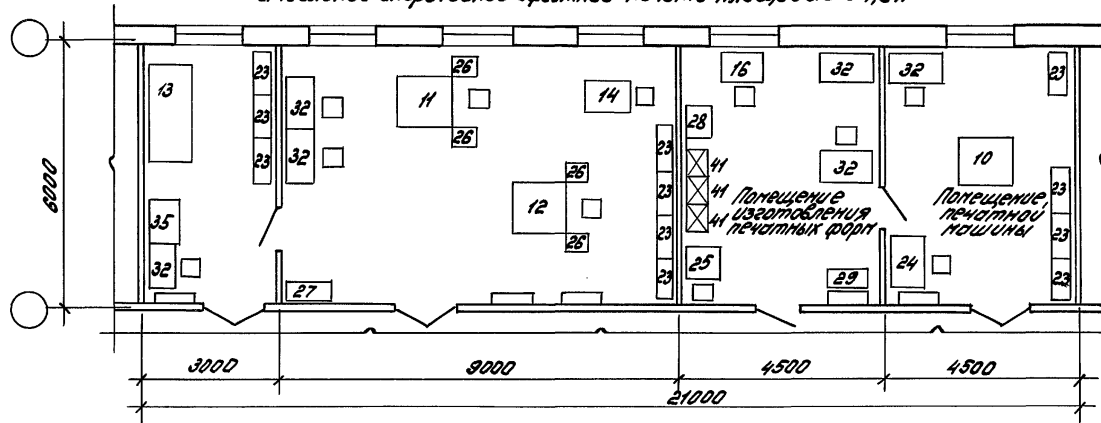

КС 10
Электрофотографическое отделение
Площадью 36,0 м²

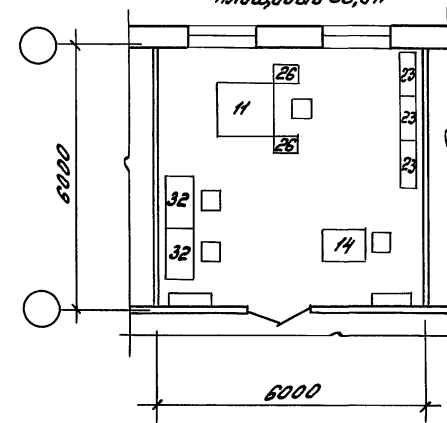

Ш.В.И. Подпись и дата Ввод в эксплуатацию

416-0-11.90

4-40 ЯР

Лист 2

КС 1
Отделение диазотирования
Площадью 36,0 м²

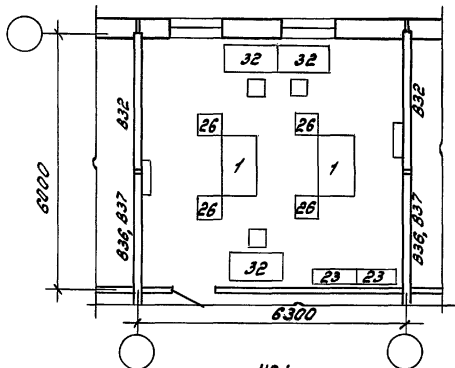

КС 2
Отделение диазотирования
Площадью 18,0 м

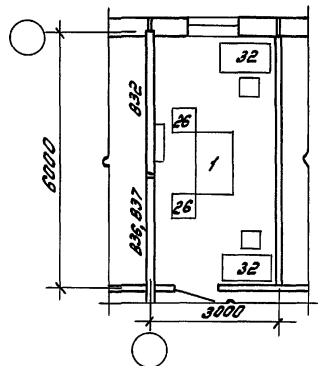

КС 3
Отделение микрофильмования
Площадью 54,0 м²

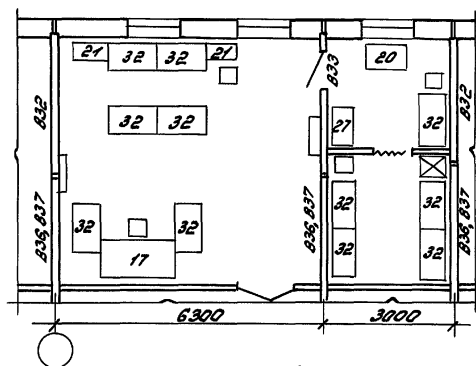

КС 4
Отделение диазотирования с ратонаборной установкой
Площадью 48,0 м²

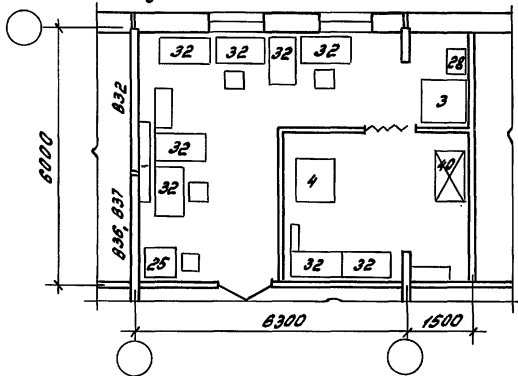

КС 5
Отделение фотокатирования
Площадью 36,0 м²

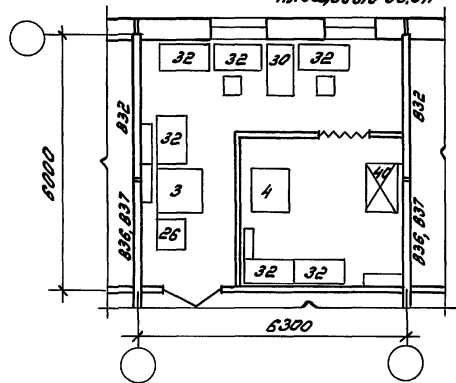

КС 6
Помещение приема и выдачи заказов
Площадью 18,0 м²

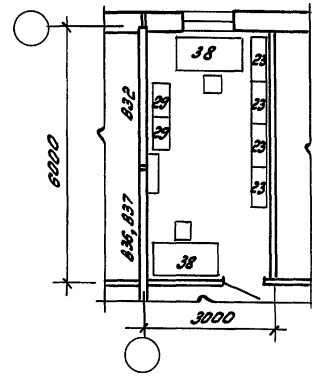

Шт. и подкл. Подпись и дата: В.И.И.И.

| | | | | | |
|-----------|-------------|---|--------------|------|---|
| | | 416-0-11.90 | 4-41 АР. | | |
| Зав. отд. | Валкин | Копировально множительная служба Серия 135 (поперечные несущие стемы) | Лист | Лист | |
| И.контр. | | | РП | 1 | 2 |
| ГЛП | Ландя | | ЦИНПРОМЗДАМУ | | |
| ГЛП | Вирнов | | | | |
| Зав. гр. | Соловникова | | | | |

Отделение режки чертежей
Площадью 36,0 м² КС 7

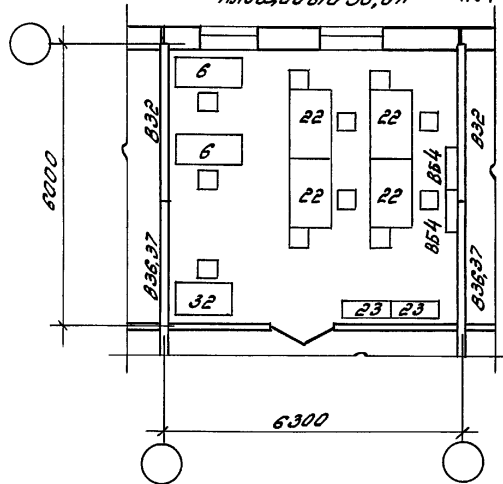

Переpletно-брошювальное отделение
Площадью 72,0 м² КС 8

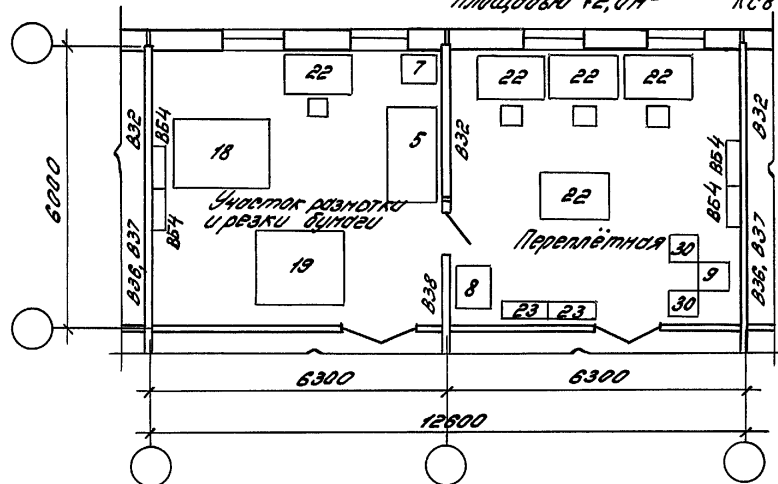

Электротехническое отделение площадью 72,0 м²
Отделение оперативной арсетной печати площадью 54,0 м² КС 9

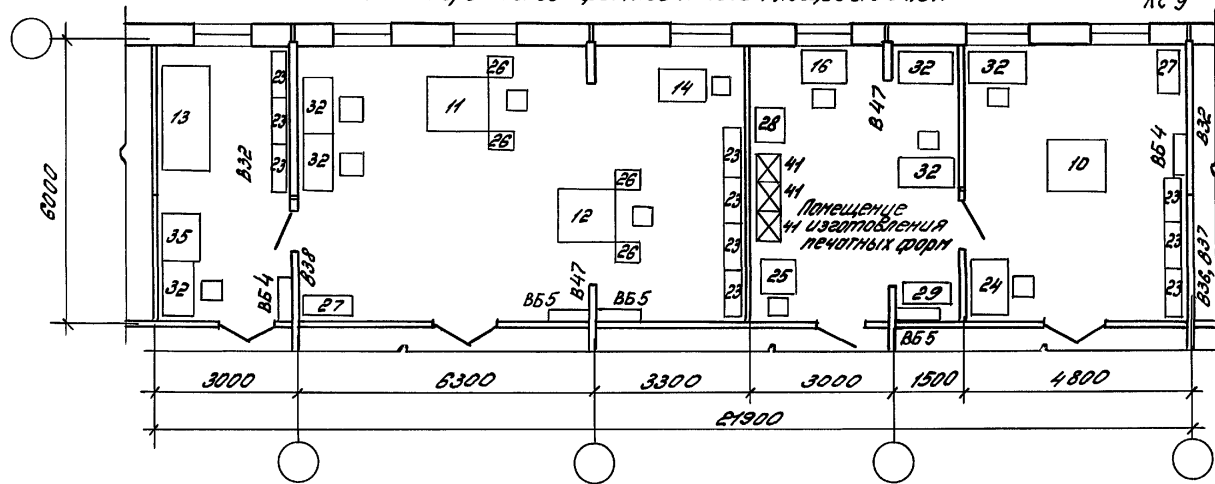

Электротехническое отделение
Площадью 36,0 м² КС 10

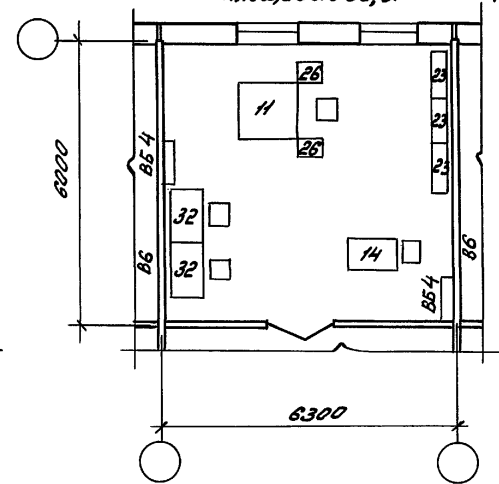

Шиб. Н.подл. Подпись и дата. 23.01.1974

416-0-11.30 4-41.А.Р. 2

КС 1
Отделение физикалирования
Площадь 36,0 м²

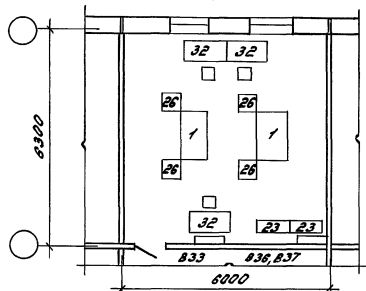

КС 2
Отделение физикалирования
Площадь 18,0 м²

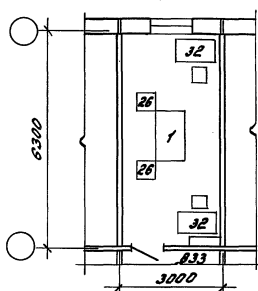

КС 3
Отделение микрофильмования
Площадь 54,0 м²

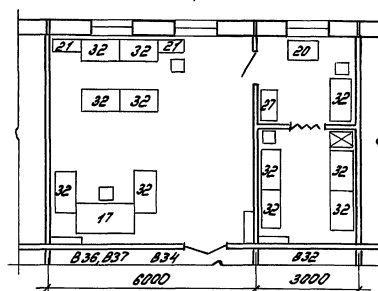

КС 4
Отделение физикалирования с ротокамерой
установкой
Площадь 48,0 м²

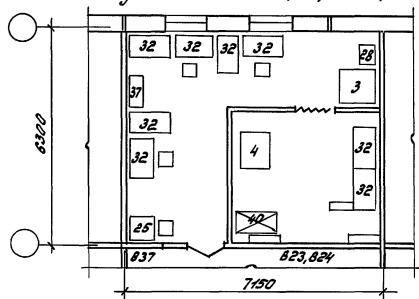

КС 5
Отделение ротокамерания
Площадь 35,0 м²

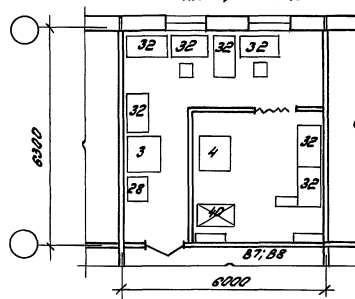

КС 6
Помещение приема и выдачи заказов
Площадь 18,0 м²

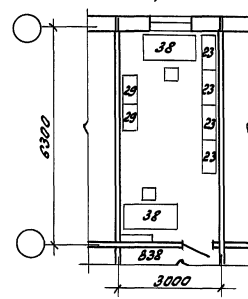

Шифр проекта: 416-0-11.90

| | | | | | |
|-----------|---------|---|----------------|----------|--------|
| | | 416-0-11.90 | | 4-4.2.АР | |
| Зав. отд. | Волкин | Камерально-машинная служба Серия 135 (Продольная несущая стена) | Статья | Лист | Листов |
| М.контр. | | | РП | 1 | 2 |
| Г/П | Ландо | | ЦНИИПРОМЗДАНИИ | | |
| Взв. пр. | Смирнов | | | | |

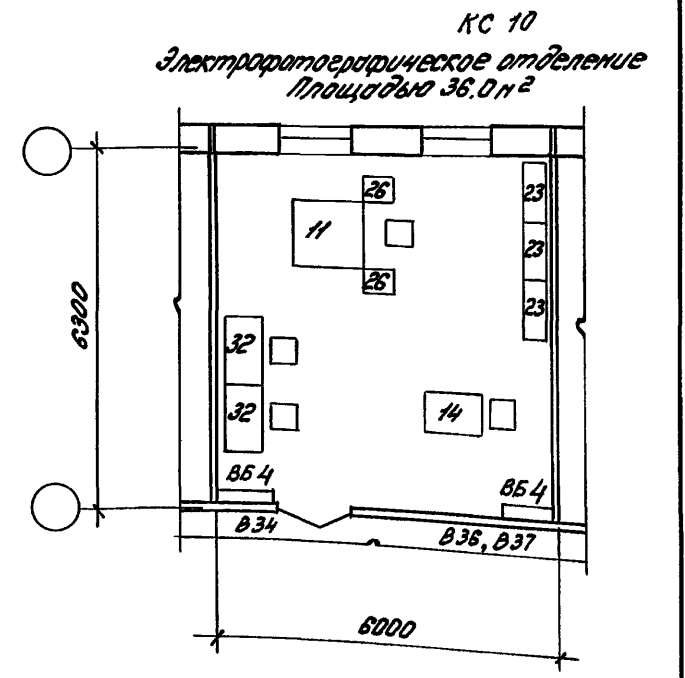
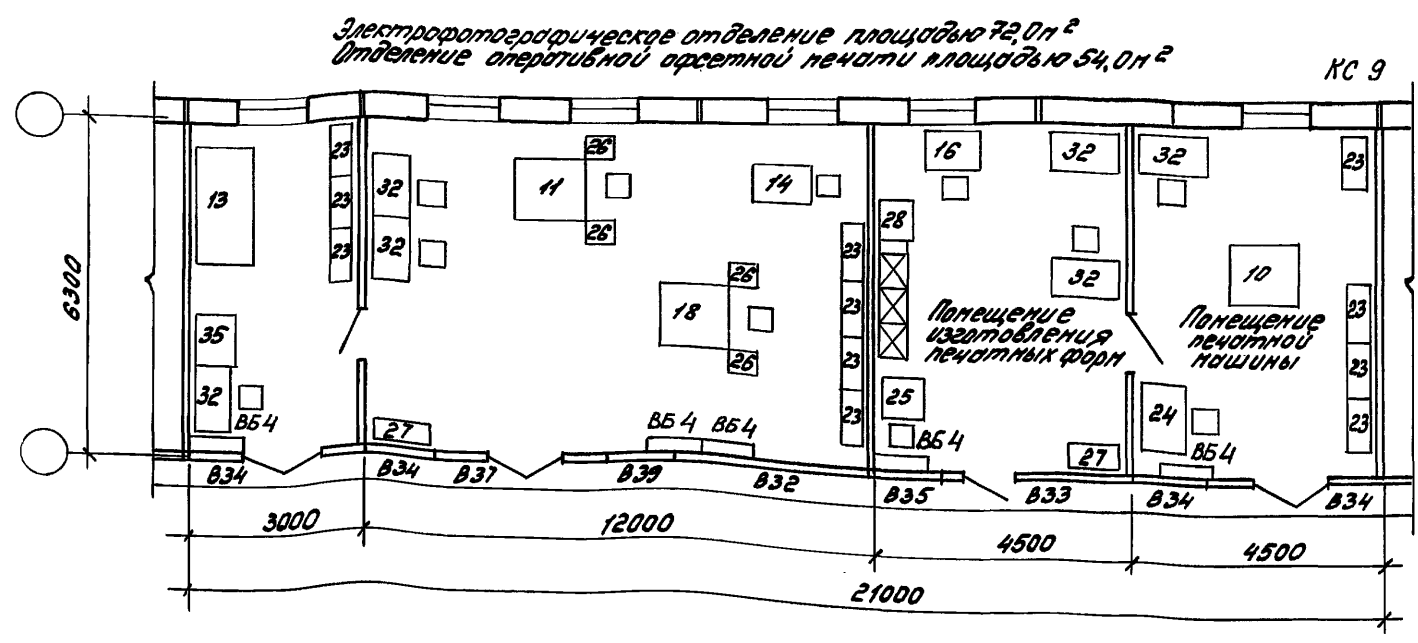
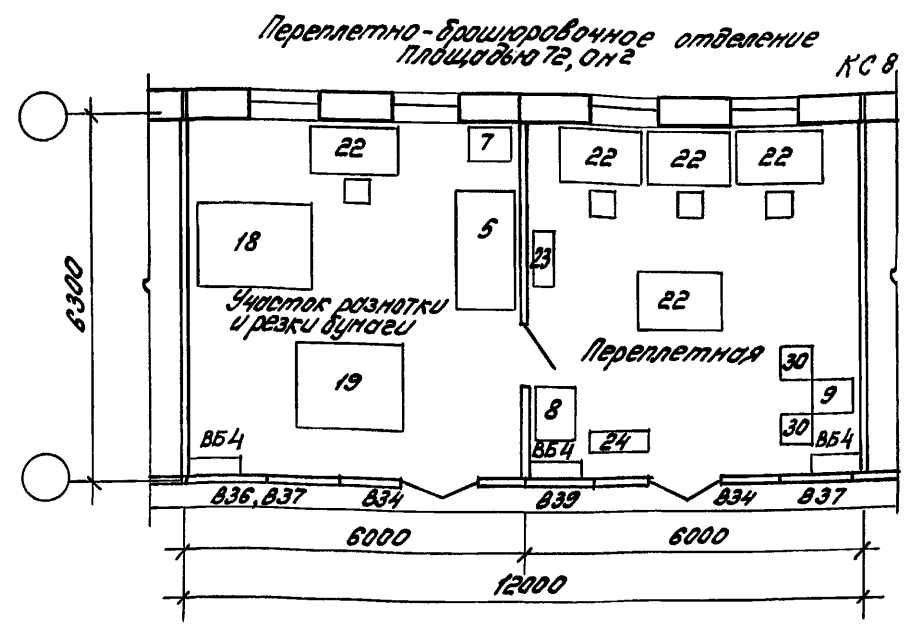
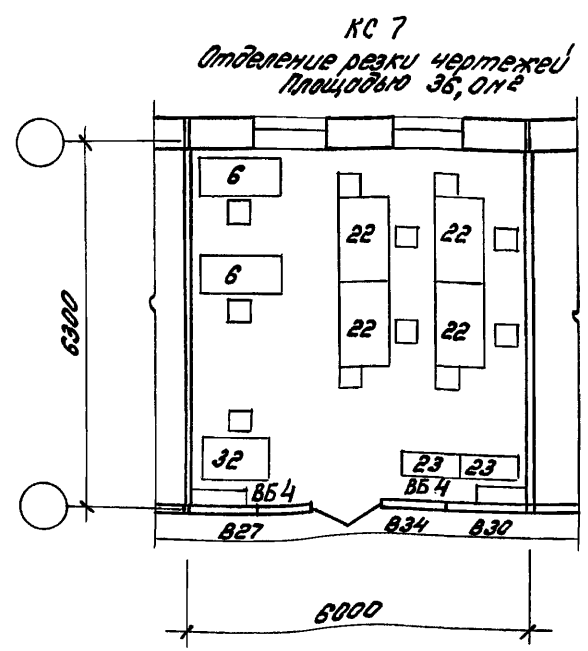

Инв. № подл. Подпись и дата. Взам. инв. №

| №/№ обор. | Наименование оборудования | Марка | Габаритные размеры | | | Итого объем кв.м. | Масса кг | Цена в руб. | Завод - изготовитель |
|--------------|--|---------------|--------------------|--------------|--------------|-------------------------|-------------|----------------|--|
| | | | Длина мм | Ширина мм | Высота мм | | | | |
| 1 | Аппарат дистанционноуправляемый, сухого трения, стационарный | ОКС-1000-302 | 1540 | 950 | 1310 | 5,65 | 4,45 | 2200 | Одесский завод полимерических машин |
| 2 | Фотоаппаратная оперативная установка | ФНО | 1035 | 770 | 1365 | - | 100 | 1000 | Ленинградский завод "Полиграфмаш" |
| 3 | Автоматический прибор для сушки и глажения отпечатков | АПОС-5М | 1100 | 1150 | 750 | 4,0 | 145 | - | Завод .. Фотоприбор |
| 4 | Фотоувеличитель универсальный | Беларусь-2 | 1000 | 900 | 2300 | 0,6 | 100 | 320 | Минский механический з-д им.С.И.Вавилова |
| 5 | Станок картонарезательный | КН-1М | 2050 | 1015 | 1150 | - | 290 | 500 | Львовский опытный з-д средств машинной графики |
| 6 | Устройство резальное | МАС-1000 | 600 | 1550 | 1085 | 0,2 | 65 | 550 | Львовский опытный з-д средств машинной графики |
| 7 | Переплетно-бращивочный пресс | БВР | 800 | 600 | - | - | - | 500 | Шадринский завод полимерических машин |
| 8 | Машина универсальная перадириально-бигвальная | 2.УП75 | 920 | 720 | - | 0,5 | - | 1000 | Загорский завод полимерических машин |
| 9 | Проблокшивная машина | БМШ-30 | 810 | 600 | 1800 | 0,4 | 240 | 1300 | Киевский завод "Полиграфмаш" |
| 10 | Малая одсетная печатная машина | Ромашир 314 | 1200 | 1100 | - | 1,1 | - | 6500 | ЧССР |
| 11 | Аппарат электрографический копирующе-множительный ретинно-оптический | ЭР-620К3 | 1235 | 1180 | 2080 | 6,5 | 750 | 5320 | Грозненский завод "Электроприбор" |
| 12 | Аппарат электрографический копирующе-множительный ретинно-оптический | ЭР-420Р | 1170 | 1250 | 1950 | 6,0 | 770 | 3420 | Грозненский завод "Электроприбор" |
| 13 | Аппарат электрографический копирующе-множительный для печатания фотобумагой, пленки и микрофильмов | ЭР-24М1-11 | 2200 | 1000 | - | 1,5 | - | 1000 | Распределит.Связьтабприбор Госснаб СССР |
| 14 | Аппарат электрографический | ЭР-11К1 | 1000 | 700 | 1050 | 2,2 | 225 | 1700 | Канский экспериментальный з-д средств оборотной полиграфии |
| 15 | Читальный аппарат | Микрограф-10А | 900 | 510 | 620 | 0,11 | 20 | 188 | Московский завод кинопериодики |
| 16 | Пневматический копируемый прибор | МТ-К10 | 900 | 700 | - | 1,9 | - | 800 | ГДР |
| 17 | Микрофильмирующий аппарат | МФ-44-2 | 1700 | 2800 | - | 2,0 | - | 12000 | Распределит.Связьтабприбор Госснаб СССР |
| 18 | Бумажорезальная машина | БР-12Ф | 2000 | 1500 | - | 2,0 | - | 3960 | Роменский завод полиграфических машин |
| 19 | Литерезальная машина | "Формат" | 1900 | 1620 | - | - | - | 2600 | ЛП, Василевградтехника " |
| 20 | Аппарат копируемый | К 2112 | 945 | 570 | 1535 | 1,5 | 180 | 6000 | Львовский опытный завод средств машинной графики |
| 21 | Привочный прибор настольный | - | - | - | - | - | - | 3000 | Малосейский оптико-механический завод * |
| 22 | Верстак для переплетных работ | - | 2000 | 1000 | - | - | - | - | Нестандартное оборудование |
| 23 | Стеклолож стационарный односторонний | СБЛ-08 | 1000 | 295 | 2100 | - | 50 | 50 | Дубовский механический завод |

* Поставляет преимущественно в организации гострия СССР

| | | | | | | | | | | | |
|--|---|--|--|--|--|--|-------------|--------------|--------------|----------|------------|
| Зав. отд. М.Антон. Г.Ял. В.Кит. | Вашин Ланда Свиридов Самодуров | | | | | | 416-0-11.90 | 4-43АР | Стефан РП | Лит 7 | Литов 2 |
| Спецификация оборудования | | | | | | | | ЦИПРОМЗДАНИИ | | | |

Лит. и фот. - В.Антон. Антон.

| №№ абор. | Наименование оборудования | Марки | Габаритные размеры | | | Плотность материала кг/м ³ | Масса кг | Цена в руб. | Завод - изготовитель |
|-------------|--|-------------|--------------------|--------|--------|---|-------------|--|----------------------|
| | | | Длина | Ширина | Высота | | | | |
| 24 | Стал рабочий | - | 1185 | 750 | 700 | - | 25 | Тартуский медельный комбинат | |
| 25 | Монтажный станок | ФМС-65 | 900 | 1500 | 970 | 0,15 | 110 | Одесский завод полиграфических машин | |
| 26 | Стел операторок электрографических дистанцирувальным аппаратам | - | - | - | - | - | - | Нестандартное оборудование | |
| 27 | Шкаф металлический | Ш-Н-1 | 1000 | 450 | 2000 | - | 110 | Мелитовский опытно-механический завод* | |
| 28 | Сушильный шкаф | лит-Эраи | 700 | 600 | 150 | - | 200 | ГДР | |
| 29 | Шкаф кантарский | 04-4-1300/4 | 830 | 430 | - | - | 78 | г/о „Интерьер“ Москва | |
| 30 | Подставка для брашпер | - | 600 | 600 | - | - | - | нестандартное оборудование | |
| 31 | Корейра выдачи литературы | ММБ | 1800 | 800 | - | - | 200 | „Сюзтеапрол“ | |
| 32 | Стал приставка | ЯИ-005 | 1130 | 690 | - | - | 30 | г/о „Интерьер“ Москва | |
| 33 | Шкаф для хранения микрофильмов | 12МР-1 | 800 | 500 | 900 | 60 | 391 | Мелитовский опытно-механический завод* | |
| 34 | Стеклож двусторонний со съемными полками | СБСП-1-2 | 2055 | 690 | 2044 | - | 253 | Донецкий завод театарного библиотечного оборудования | |
| 35 | Шкаф для хранения мертежей | ШЗМ | 1000 | 700 | 1950 | 215 | 315 | Распределител Сюзтеапролгоснабы СССР | |
| 36 | Шкаф каталожный на 48щиков | ММБ 1017 | 800 | 600 | 1200 | - | 150 | „Сюзтеапрол“ | |
| 37 | Витрина книжная | 04-4-1300 | 1000 | 400 | - | - | 76 | г/о „Интерьер“ Москва | |
| 38 | Стал рабочий | - | 1535 | 750 | 700 | - | 30 | Тартуский медельный комбинат | |
| 39 | Комплекное рабочее место для работы с перфокартой | - | 1250 | 1400 | 740 | - | - | Мелитовский опытно-механический завод* | |
| 40 | Ванна | | | | | | | | |
| 41 | Пакетина - мойка | | | | | | | | |

Лист № 10 из 12. Подпись и дата. Водяной штамп

416 - 0 - 11 90

4-4389

Лист

2

24458-05 78

Приходной пункт на 2 прохода ПП1

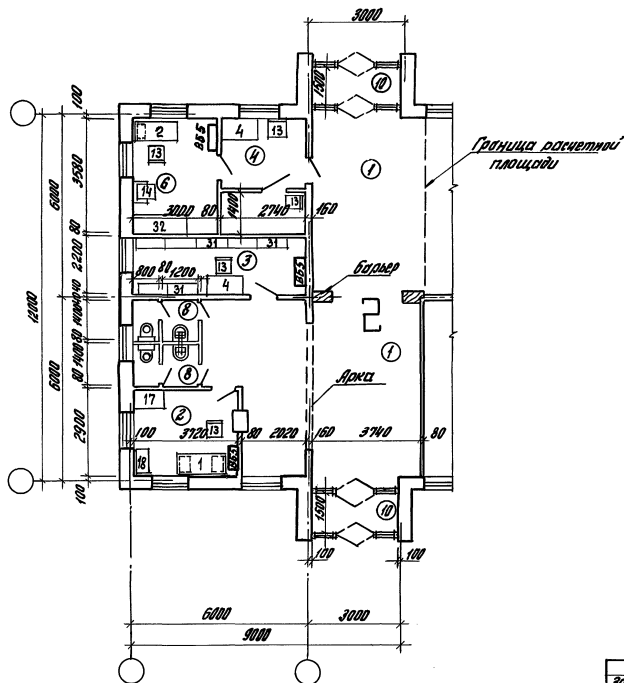

Экспликация помещений

| Номер по плану | Наименование | Площадь, м ² | | |
|----------------|--|-------------------------|--------------|-------------|
| | | ПП1 | ПП2 | ПП3 |
| 1 | Приходной зал | 53,3 | 53,0 | 26,6 |
| 2 | Бюро выдачи пропусков | 10,8 | 10,7 | 7,5 |
| 3 | Помещение для хранения вещей | 12,8 | 8,24 | 5,8 |
| 4 | Помещение диаметра | 9,8 | 12,04 | 7,3 |
| 5 | Помещение для аппаратуры охранной сигнализации и связи | — | 12,04 | — |
| 6 | Помещение дежурного конит. ровера и отдыха смен | 9,8 | 18,9 | — |
| 7 | Цититовая | — | 6,13 | — |
| 8 | Уборная | 5,6 | 5,6 | 3,4 |
| 9 | Коридор | — | 19,2 | — |
| 10 | Тамбур | 9,0 | 8,4 | 8,0 |
| | <i>Итого:</i> | <i>121,1</i> | <i>154,1</i> | <i>56,6</i> |

Спецификация мебели см. документ 4-44 РР

Лист № 1 из 1. Подпись и дата. Взам. инв. № 1

| | | | | | | |
|-----------|------------|--------------------|--|----------------|--------|--------|
| Зав. отд. | В.В.Климов | <i>[Signature]</i> | 416-0-11.90 | | 4-44АР | |
| 1УАП | Ленда | <i>[Signature]</i> | Проходные пункты сводно-монолитными борисит (поперечные насыщенные) стены | Стандарт | Лист | Листов |
| 1УАП | Смирнов | <i>[Signature]</i> | | 216 | 1 | 3 |
| 1У. кин. | Рубинштейн | <i>[Signature]</i> | | ЦНИИПРОМЗАЩИНЫ | | |
| 1У. эк. | Варламова | <i>[Signature]</i> | | | | |
| 1У. эк. | Зотова | <i>[Signature]</i> | | | | |

24458-05 79

Формат А3

Проездные пункты на 2 прохода ПП2, ПП3

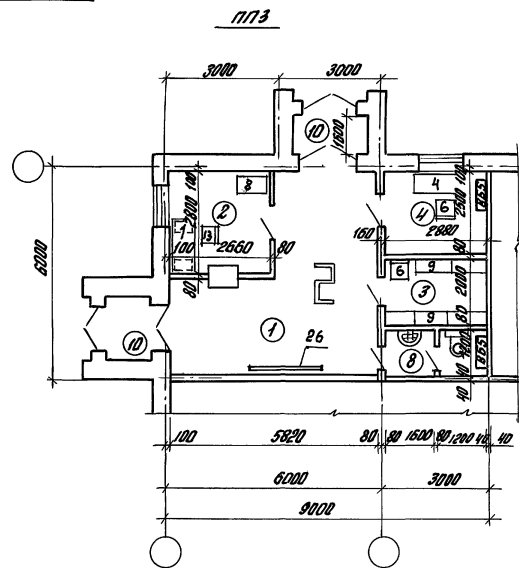
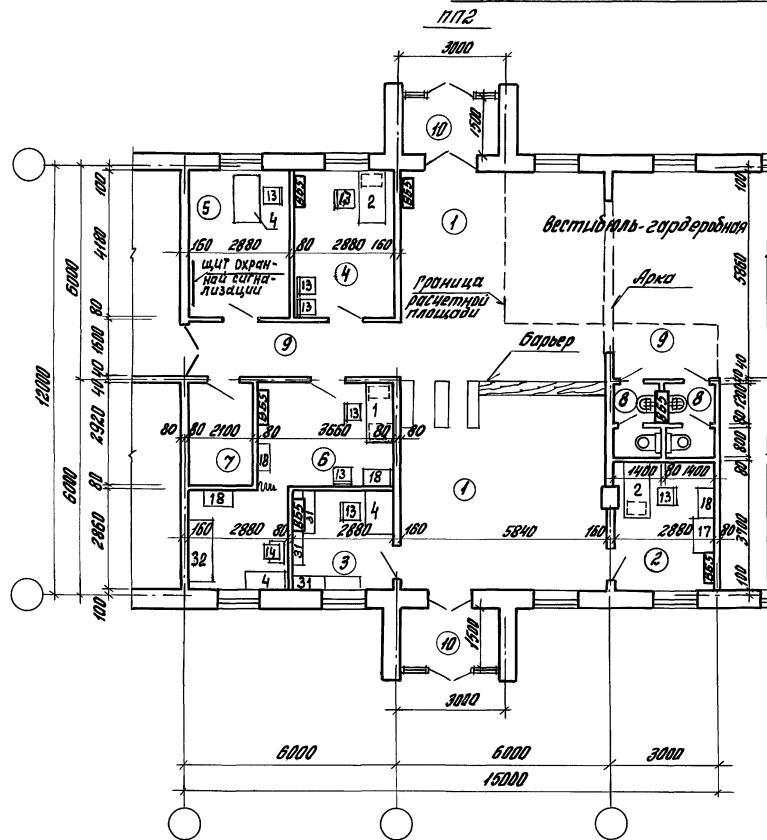

Экспликацию помещений см. лист 1

Шит № 000011. Граница расчетной площади

416-0-Н.90

4-44АР

Лист
2

24458-05 80

Формат А3

проходной пункт на 4 прохода ПП4

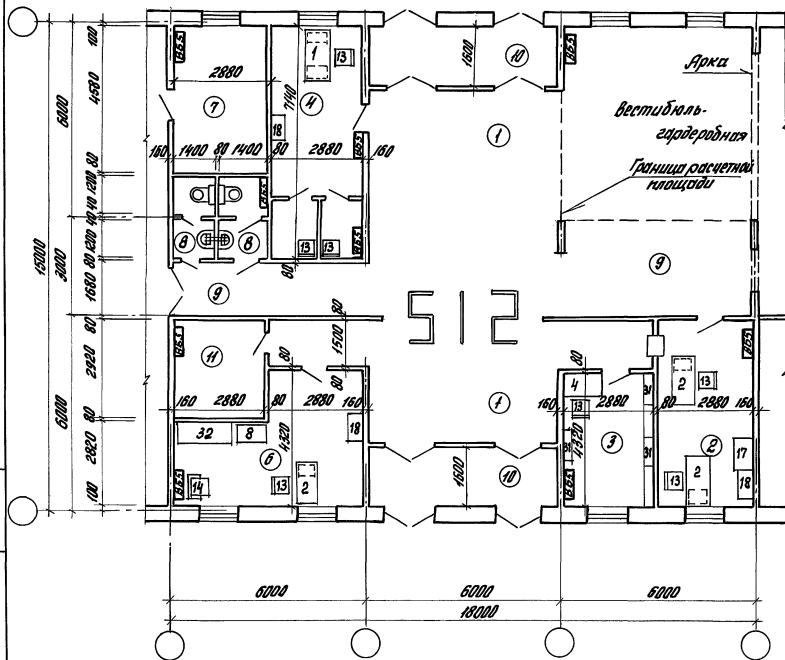

Экспликация помещений

| Номер по плану | Наименование | Площадь, м ² |
|----------------|--|-------------------------|
| 1 | Проходной зал | 78,0 |
| 2 | Бюро выдачи пропусков | 16,8 |
| 3 | Помещение для хранения вещей | 12,44 |
| 4 | Помещение досмотрца | 20,6 |
| 6 | Помещение дежурного контролера и отдыха смен | 20,8 |
| 7 | Щитовая | 13,2 |
| 8 | Уборная | 6,7 |
| 9 | Коридор | 28,1 |
| 10 | Тамбур | 19,2 |
| 11 | Вспомогательное помещение | 8,4 |
| | Итого: | 224,7 |

Проходной пункт на 2 прохода ПП

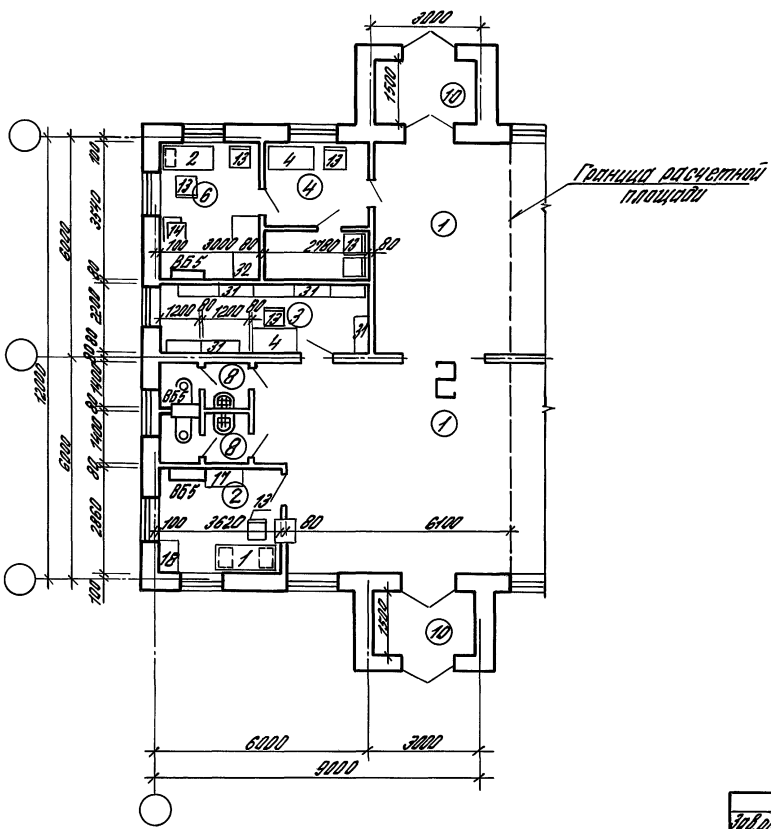

Экспликация помещений

| Номер по плану | Наименование | Площадь, м ² | | |
|----------------|--|-------------------------|--------------|-------------|
| | | ПП1 | ПП2 | ПП3 |
| 1 | Проходной зал | 636 | 32,2 | 26,7 |
| 2 | Бюро выдачи пропусков | 10,3 | 10,7 | 7,6 |
| 3 | Помещение для хранения вещей | 12,9 | 8,4 | 5,7 |
| 4 | Помещение для матрасов | 9,8 | 12,1 | 7,3 |
| 5 | Помещение для аппаратуры охранной сигнализации и связи | — | 12,1 | — |
| 6 | Помещение дежурного контролера и отдыха смен | 10,6 | 19,2 | — |
| 7 | Цитоваря | — | 6,1 | — |
| 8 | Уборная | 7,0 | 5,8 | 3,5 |
| 9 | Коридор | — | 19,2 | — |
| 10 | Тайлор | 8,4 | 8,4 | 7,8 |
| <i>Итого:</i> | | <i>122,5</i> | <i>154,2</i> | <i>58,6</i> |

Спецификация мебели см. документ 4-26.АР.

Проект: 4-16-Д-14.90
 4-45.АР
 4-16-Д-14.90
 4-45.АР

| | | | | |
|-----------|--------|--------|--|---------------|
| Инв.оп. | Валкин | Степан | 4-16-Д-14.90 | 4-45.АР |
| ГМП | Линда | Степан | Проходные пункты Взorno-монтажные барьеры (продольные перегородки стен) | Стройл. лист |
| ГП. канц. | Степан | Степан | | 1 |
| Инж. ср. | Степан | Степан | | 2 |
| Инж. эк. | Степан | Степан | | 3 |
| | | | | ДИИИПРОМЭДИИИ |

Проходные пункты на 2 этажа ПП2, ПП3

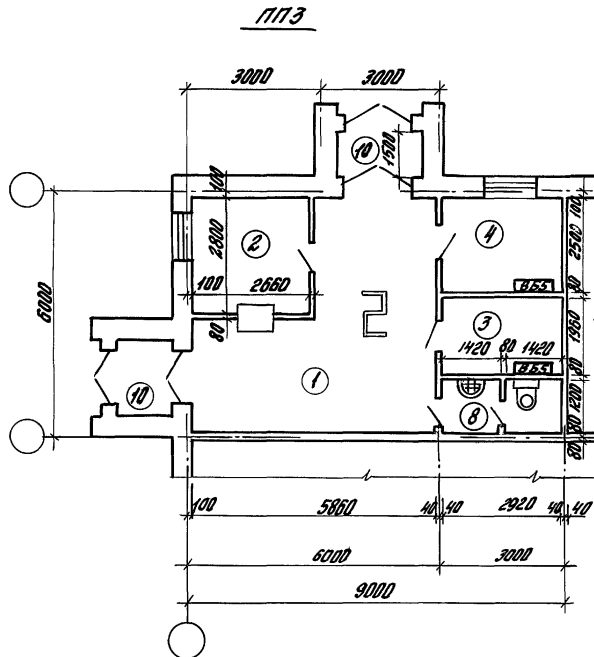
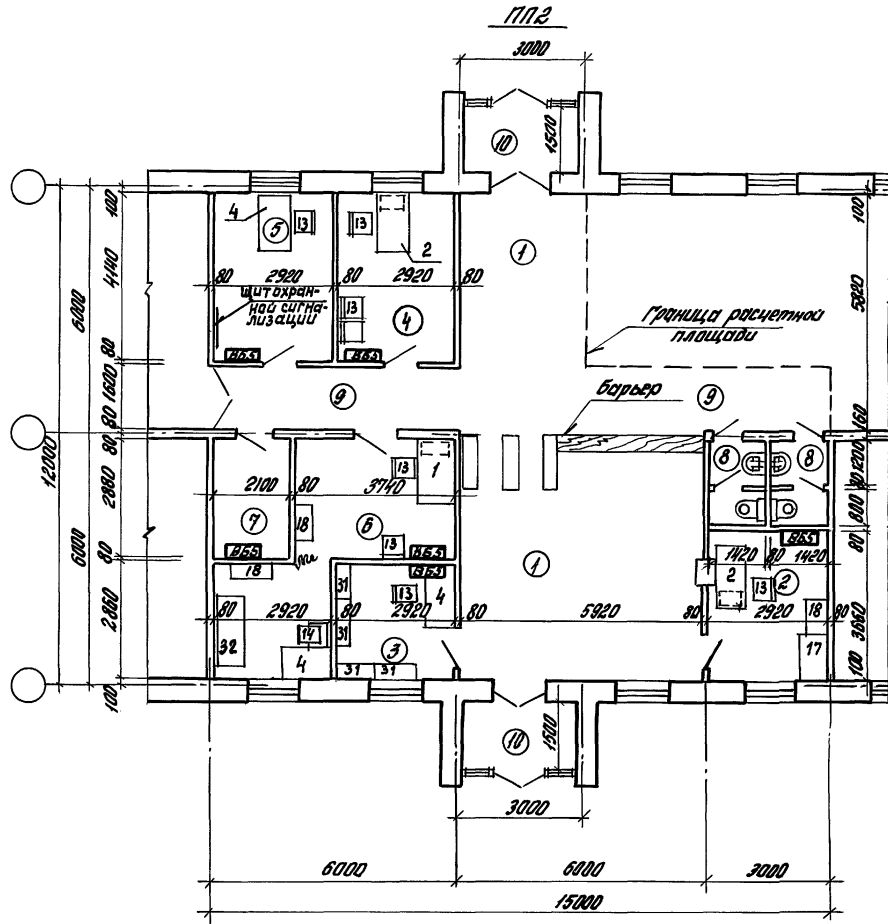

Экспликацию помещений см. лист 1

Лин. А.Р.Мод. 1. Подпись и дата. Вых. лист № 2

| | | |
|-------------|---------|-----------|
| 416-0-11.90 | 4-45.АР | Лист 2 |
|-------------|---------|-----------|

Проходной пункт на 4 провода ППЧ

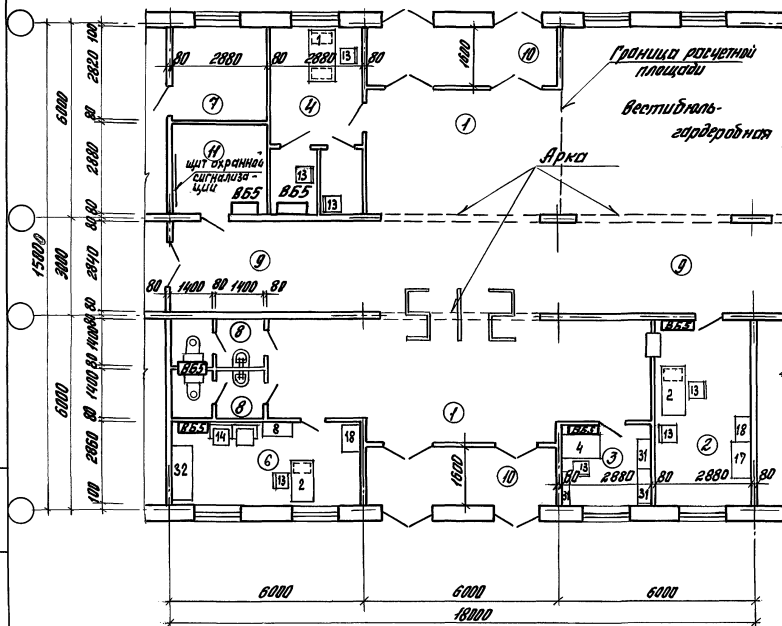

Экспликация помещений

| Номер по плану | Наименование | Площадь, м ² |
|----------------|---|-------------------------|
| 1 | Проходной зал | 104,4 |
| 2 | Бюро выдачи пропусков | 16,9 |
| 3 | Помещение для хранения вещей | 8,24 |
| 4 | Помещение досмотра | 16,8 |
| 6 | Помещение дежурного контроля мела и отбыва смен | 16,8 |
| 7 | Цитовая | 8,12 |
| 8 | Уборная | 7,8 |
| 9 | Коридор | 36,0 |
| 10 | Тамбур | 18,7 |
| 11 | Вспомогательное помещение | 8,4 |
| | Итого : | 242,3 |

Проходной пункт на 2 проход ПП1

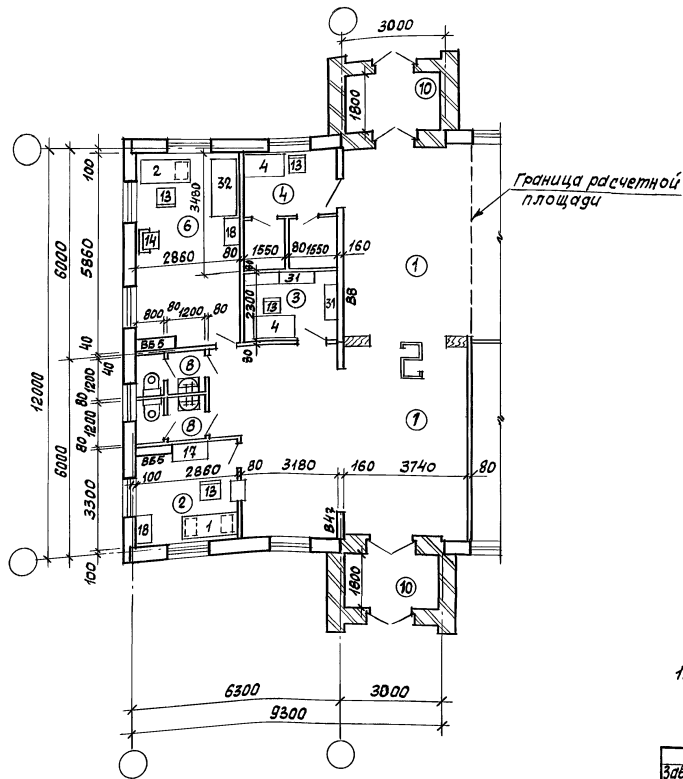

Экспликация помещений

| Номер по плану | Наименование | Площадь м ² | | |
|----------------|--|---------------------------|-------|------|
| | | ПП1 | ПП2 | ПП3 |
| 1 | Проходной зал | 67,9 | 56 | 24,9 |
| 2 | Бюро выдачи пропусков | 9,5 | 10,7 | 8,2 |
| 3 | Помещение для хранения вещей | 7,3 | 8,3 | 7,7 |
| 4 | Помещение дозиметра | 11,2 | 12,2 | 9,0 |
| 5 | Помещение для аппаратуры охранной сигнализации и связи | - | 13,4 | - |
| 6 | Помещение дежурного контролера и отдыха смен. | 16,8 | 20,5 | - |
| 7 | Щитовая | - | 6,3 | - |
| 8 | Уборная | 4,8 | 6,6 | 3,0 |
| 9 | Коридор | - | 20,1 | - |
| 10 | Тамбур | 11,2 | 9,9 | 6,9 |
| | Итого | 128,8 | 153,2 | 59,8 |

1. Спецификацию мебели см. документ 4-26 АР

| | | | | | | |
|----------|------------|--|--|--------------|----------------|--------|
| Зав.отд. | Валтин | | 416-О. 11.90 | 4-46 АР | | |
| Гип | Ландя | | Проходные пункты серия 135 (поперечные несущие) стены | Этадия РЛ | | |
| ГЛП | Смирнов | | | | Лист | Листов |
| ГЛ.конс. | Рыбницкий | | | | 1 | 3 |
| Зав.гр. | Кудрявцева | | | | ЦНИИПРОМЗДАНИИ | |
| Арх.И.к. | Затова | | | | | |

24458-05 85

Прогоны пункты на 2 прохода ПП2, ПП3

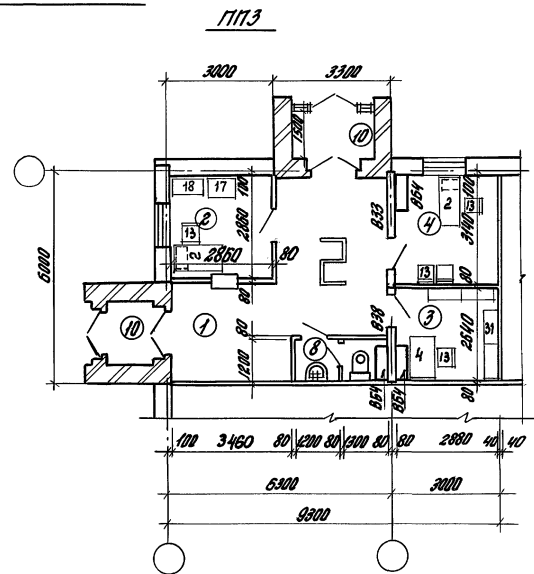
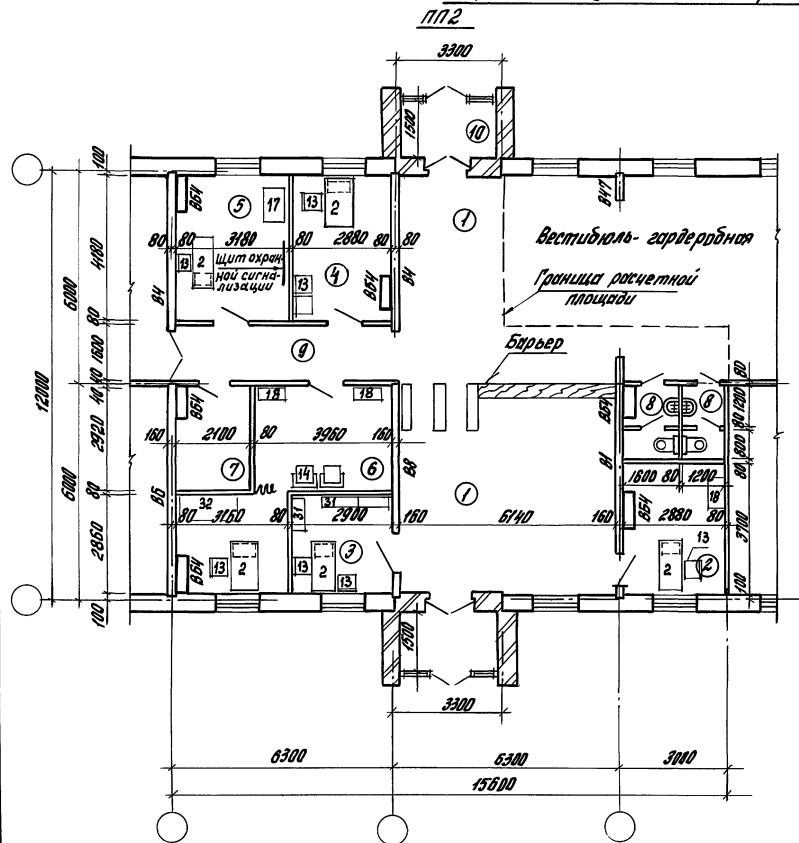

Экспликацию помещений см. лист 1

416 - 0 - 11. 90

4-46.0P

Лист
2

24458-05 86

Формат А3

проходной пункт на 4 прохода 1174

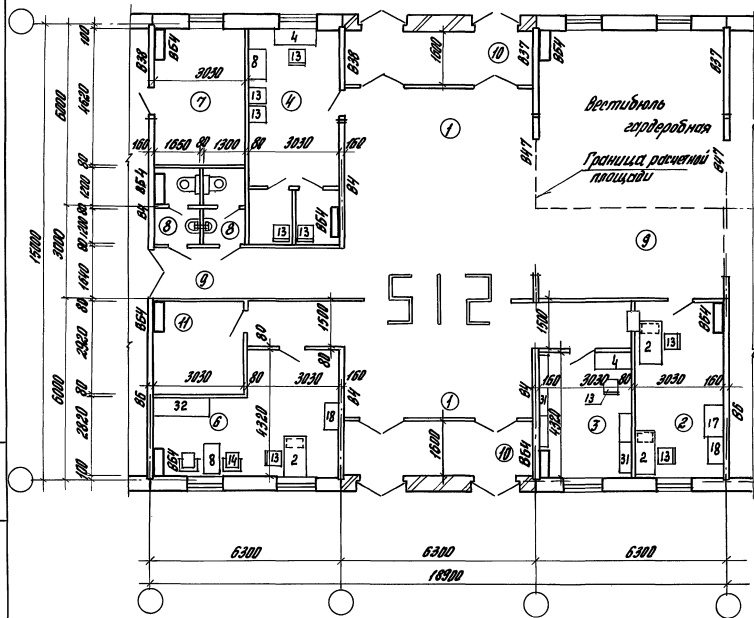

Экспликация помещений

| № по плану | Наименование | Площадь, м ² |
|------------|--|-------------------------|
| 1 | Проходной зал | 81,0 |
| 2 | Бюро выдачи пропусков | 17,6 |
| 3 | Помещение хранения вещей | 12,9 |
| 4 | Помещение досмотра | 21,8 |
| 6 | Помещение дежурного контролера и отдыха смен | 21,5 |
| 7 | Щитовая | 13,9 |
| 8 | Уборная | 7,5 |
| 9 | Коридор | 38,4 |
| 10 | Тамбур | 19,7 |
| 11 | Вспомогательные помещения | 8,9 |
| | Итого | 235,8 |

Проходной пункт на 2 прохода ПП1

Экспликация помещений

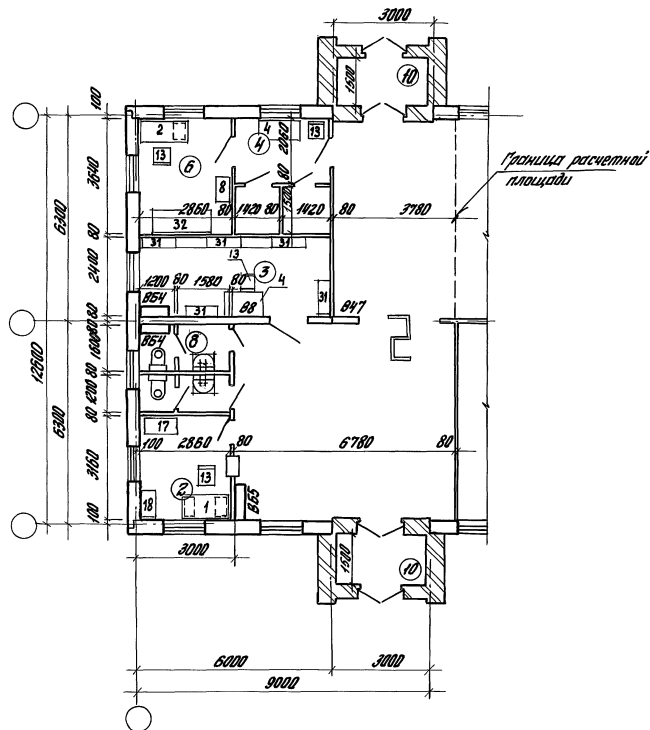

| Номер по плану | Наименование | Площадь м ² | | |
|----------------|--|---------------------------|-------|------|
| | | ПП1 | ПП2 | ПП3 |
| 1 | Проходной зал | 64,6 | 55,6 | 27,7 |
| 2 | Буфет выдачи пропусков | 9,04 | 10,4 | 8,2 |
| 3 | Помещение для хранения вещей | 14,4 | 9,2 | 5,9 |
| 4 | Помещение досмотра | 10,4 | 12,4 | 7,3 |
| 5 | Помещение для аппаратуры охранной сигнализации и связи | — | 12,4 | — |
| 6 | Помещение дежурного контролера и отдыха смен | 10,4 | 20,0 | — |
| 7 | Щитовая | — | 6,1 | — |
| 8 | Уборная | 7,8 | 7,0 | 3,5 |
| 9 | Коридор | — | 21,6 | — |
| 10 | Тамбур | 9 | 10,8 | 7,2 |
| Итого: | | 125,6 | 165,6 | 59,9 |

Спецификация мебели см. документ 4-26 ЯР.

| | | | | |
|-----------|----------|--------------------|--|--------------------------|
| Зад. от | Валкин | <i>[Signature]</i> | 4/15 - 0 - 11. 90 | 4-47ЯР |
| Г.М.П. | Лендт | <i>[Signature]</i> | Проходные пункты серия 135 (продольные несущие) стены | Станд. лист Лист 7 |
| Г.М.П. | Смирнов | <i>[Signature]</i> | | |
| Г.М.П. | Чибриков | <i>[Signature]</i> | | |
| для ар. | Курбанов | <i>[Signature]</i> | | |
| Нач. Т.к. | Татеев | <i>[Signature]</i> | | |

24458-05 88

Формат Я3

Проходные пункты на 2 прохода 1172, 1173

1172

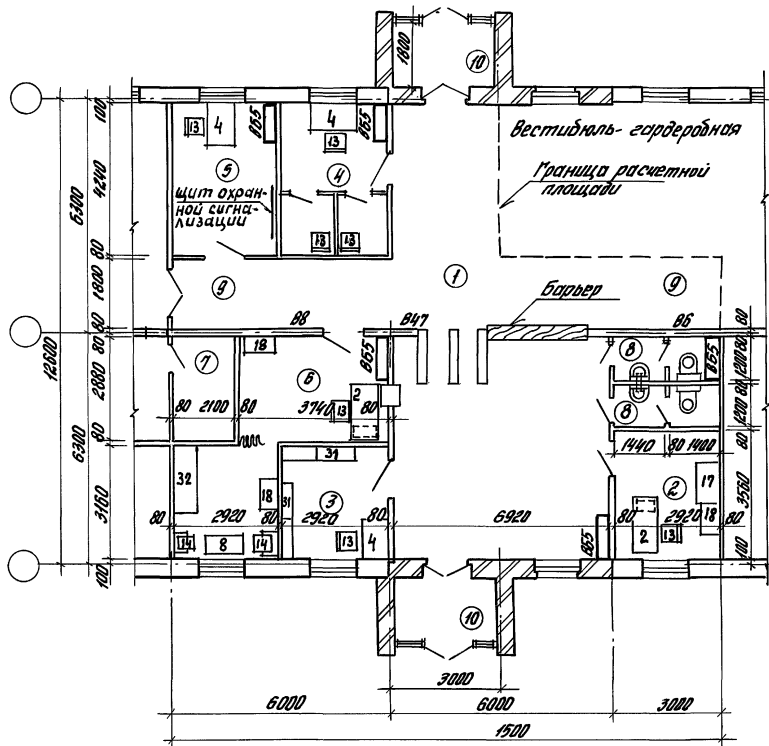

1173

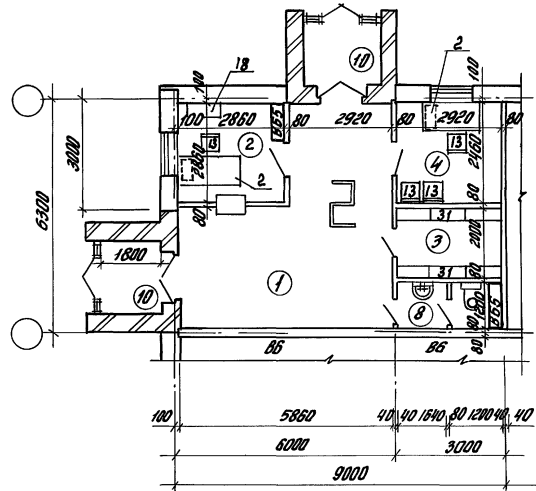

Экспликацию помещений см. лист 1

Шифр чертежа: 416-0-И.90-4-47.АР

416-0-И.90 4-47.АР Лист 2

Прогоной пункт на 4 прохода ППЧ

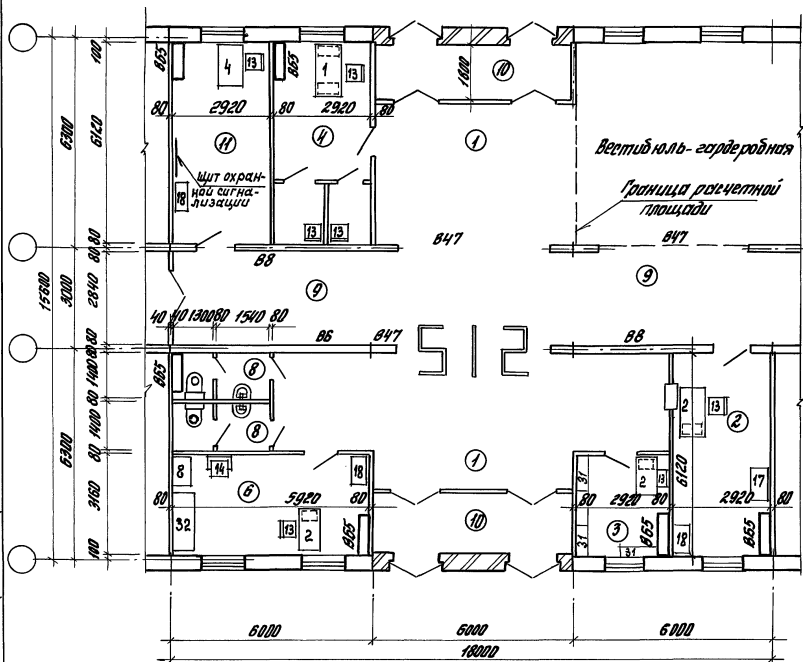

Экспликация помещений

| Номер по плану | Наименование | Площадь м ² |
|----------------|--|---------------------------|
| 1 | Прогоной зал | 87,6 |
| 2 | Бюро выдачи пропусков | 17,9 |
| 3 | Помещение для хранения вещей | 9,3 |
| 4 | Помещение диаметра | 17,9 |
| 6 | Помещение дежурного контролера и отбоях смен | 18,7 |
| 8 | Уборная | 8,23 |
| 9 | Коридор | 34,1 |
| 10 | Тамбур | 2,24 |
| 11 | Вспомогательные помещения | 17,9 |
| | <i>Итого :</i> | <i>234,0</i> |

| № | Наименование оборудования | Марка тип. | Габаритные размеры мм | | | Масса кг | Электропитание | | Количество шт. | | Завод изготовитель | Примечание |
|----|-----------------------------------|------------------|-----------------------|---------|--------|----------|-------------------|----------------|----------------|----------|---|--------------------------------------|
| | | | Длина | Глубина | Высота | | Потребн. мощность | Напря-жение, В | Узел Т.1 | Узел Т.2 | | |
| 1. | Блок станционный общий (БСО) | АОТС „ Псков " | 790 | 380 | 315 | 30 | - | | 1 | 1 | Псковский телефонный завод г. Псков | |
| 2 | Блок станционный линейный (БСЛ) | " | 790 | 380 | 260 | 30 | | 220 В | 1 | 2 | | |
| 3 | Вводно- коммутационное устройство | ВКУ-У | 462 | 360 | 1131 | 40 | | | 1 | 1 | | Ромненский телефонный завод г. Ромны |
| 36 | Усилитель 100У-101 | ТУ-100У-101 | 470 | 360 | 140 | 20 | 0,335 | | 1 | 1 | Завод Радиоаппаратуры г. Славгород | |
| 37 | Радиоприемник „ Ишим - 003 " | | 405 | 300 | 144 | 15 | | | 1 | 1 | | |
| 38 | Электропроигрывающее устройство | | 600 | 500 | 170 | 7,5 | | ~220В | 1 | 1 | | |
| 39 | Щиток антенный | | 137 | 90 | 110 | 0,85 | | | 1 | 1 | | |
| 40 | Часы электропервичные | ПЧКЗ-2Р1-Р24-РБ1 | 287 | 170 | 205 | | | ~220В | 1 | 2 | Завод „Хранатрон " | |
| 42 | Щиток осветительный | ОЩВ-6 АУХЛ4 | 400 | 154 | 516 | 16,5 | | | 1 | 1 | Завод „Электроконструкция" г. Новосибирск | |
| 43 | Блок выпрямительный | В6-60/15-3 | 600 | 360 | 455 | 92 | | 220В | | 1 | Завод „Промсвязь" г. Краснослободск | |
| 44 | Блок выпрямительный | В6-60/10-3 | 600 | 360 | 455 | 92 | | | 1 | | | |
| 50 | Щит заземления | ШЗ | 70 | 115 | 115 | 0,68 | | | 1 | 1 | П.О. „Стандарт" г. Таллинн | |
| 66 | Стул | Артикул 5-58 | 470 | 430 | 760 | | | | 1 | 2 | | |
| 67 | Стол рабочий с тумбой | С-537-14 | 1635 | 800 | 750 | | | | 3 | 3 | | |

Инв. и подл. Подпись и дата Взам. инв. №

| | | | |
|-----------|---------|-----------------------|--------------------|
| Зав. отд. | Валкин | 416-0 - 11. 90 | 4-48 АР |
| Н. контр. | | | |
| ГАП | Смирнов | Узлы связи тип 1.2 | Стация Лист Листов |
| ГИП | Ланда | перечень оборудования | РП 1 1 |
| | | | ЦНИИПРОМЗДАНИЙ |

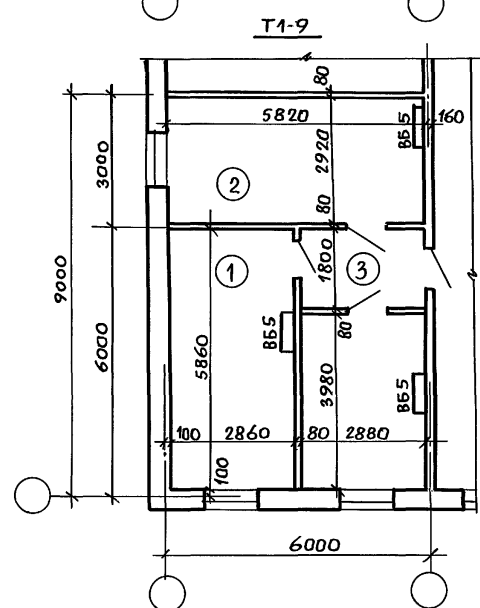
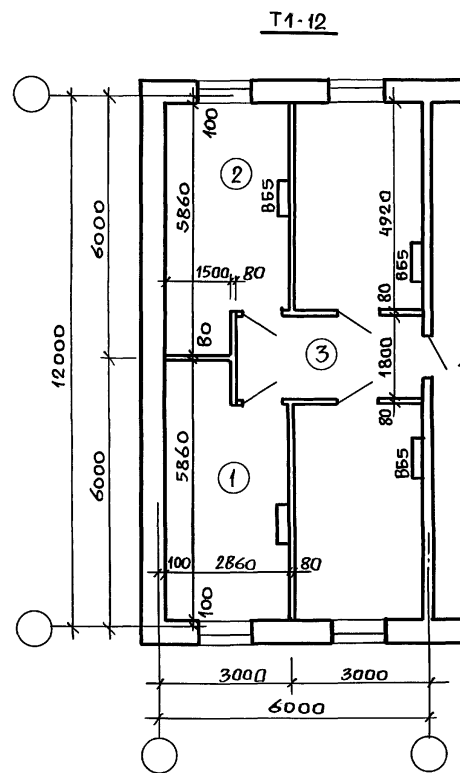
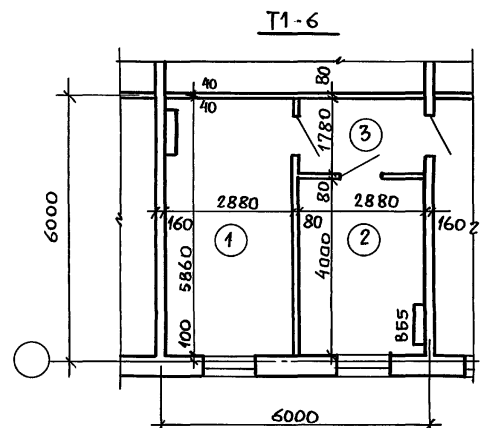

Экспликация помещений

| № помещения | Наименование помещения | Типы узлов связи, ПЛОЩАДЬ м ² | | | | | |
|-------------|------------------------|--|------|-------|------|------|-------|
| | | T1-6 | T1-9 | T1-12 | T2-6 | T2-9 | T2-12 |
| 1 | Аппаратная | 16,9 | 16,7 | 15,5 | 34,2 | 34,1 | 34,1 |
| 2 | Радиоузел | 11,6 | 17,0 | 15,5 | 11,5 | 17,0 | 16,9 |
| 3 | Коридор | 5,1 | 5,2 | 7,6 | 10,5 | 5,2 | 5,2 |
| 4 | Мастерская | — | — | — | 11,5 | 11,5 | 11,3 |
| Итого | | 33,5 | 38,9 | 38,6 | 67,7 | 64,7 | 67,5 |

1. Планировку узлов связи тип 2 (T2-6, T2-9, T2-12) смотри лист 2.
2. Планы расположения оборудования см. документ 4-50СС лист 1.

Инв. № подл. Подпись и дата. Взам. инв. №

| | | | |
|-----------|---------|--|----------------|
| Зав. отд. | Валкин | 416-0-11.90 | 4-49AP |
| Н. конт. | | | |
| ГИП | Ланда | Узлы связи. Сборно-монолитный вариант (поперечные несущие стены) | Стадия |
| ГАП | Смирнов | | Р.П. |
| | | | Лист |
| | | | Листов |
| | | | ЦНИИПРОМЗДАНИЙ |

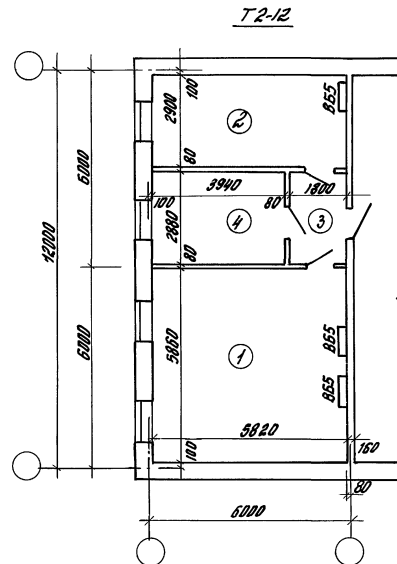
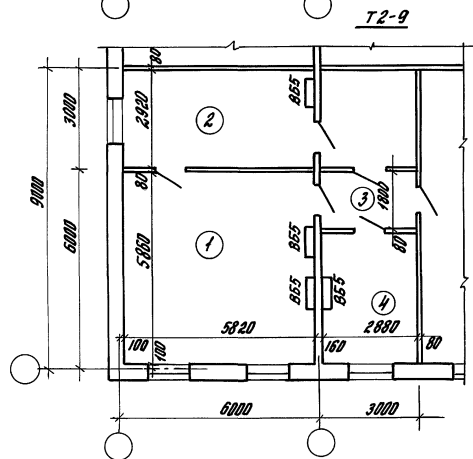
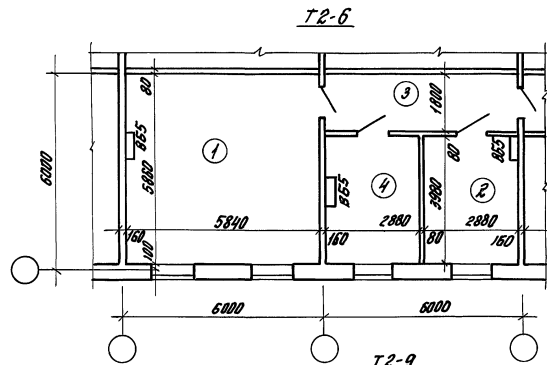

1. Экспликацию помещений и их площади см. лист 1.
2. Планы расположения оборудования см. докум. 4-506с лист 2.

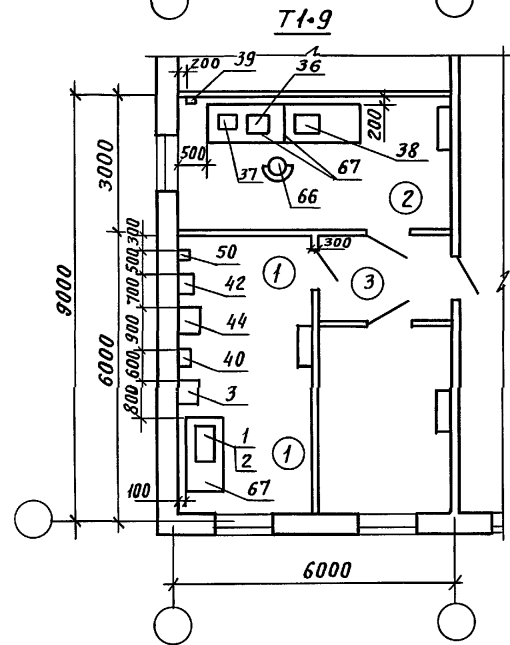
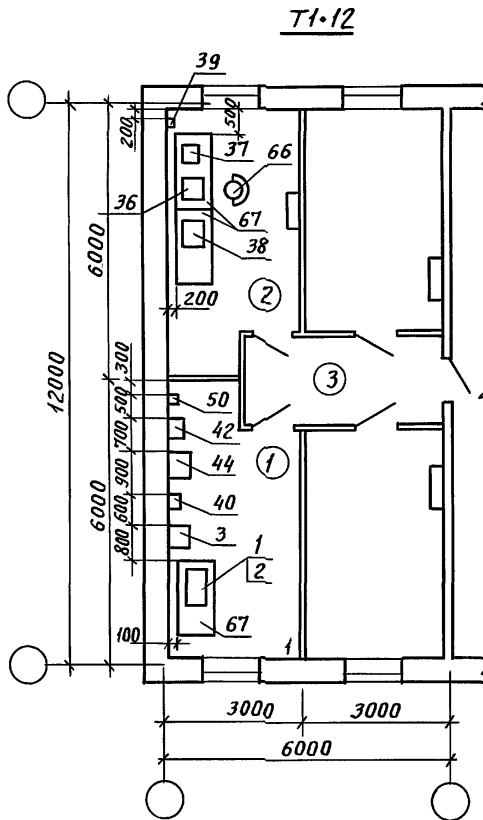
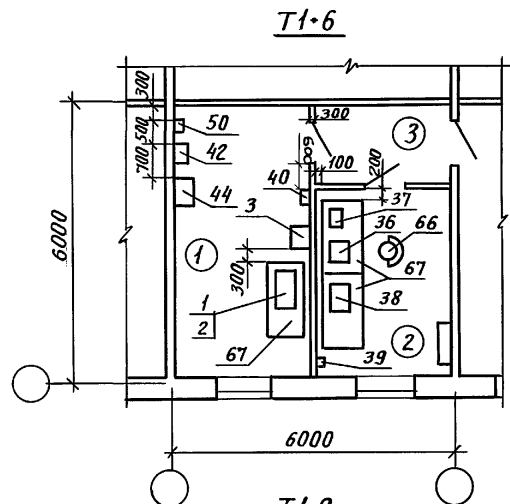

1. Ориентировочная стоимость аппаратуры АОТС „Псков“ емкостью 96 линий (Т1-6; Т1-9; Т1-12) составляет 30 тысяч рублей; емкостью 156 линий (Т2-6; Т2-9; Т2-12) – 40 тысяч рублей.
2. Позиции 39, 40, 42, 43, 44 закрепить на стене на высоте 1200 мм от уровня чистого пола
3. Перечень оборудования см. документ 4-48 АР
4. Экспликацию помещения и их площади см. документ 4-49 АР.
5. Планировку узлов связи Т2 (Т2-6; Т2-9; Т2-12) см. лист 2
6. Общие технические требования по ВСН600-81

Инв. № подл. Подпись и дата

| | | | | | | |
|-----------|------------|-------------|---|----------------|------|--------|
| | | 416-0-11.90 | | 4-50 СС | | |
| Разраб. | Бесхлебная | Век | Узлы связи. План расположения оборудования Сборно-монолитный вариант. (Поперечные несущие стены) | Стадия | Лист | Листов |
| Провер. | Волкова | ВМ | | РП | 1 | 2 |
| Гл. спец. | Чалиян | ЧЧ | | ГОСРАДИОПРОЕКТ | | |
| Утв. | Пахомов | ПА | | | | |

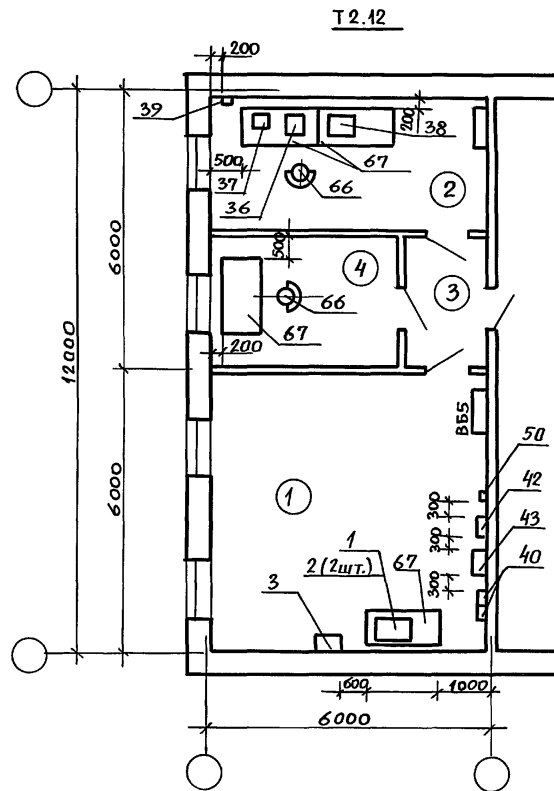
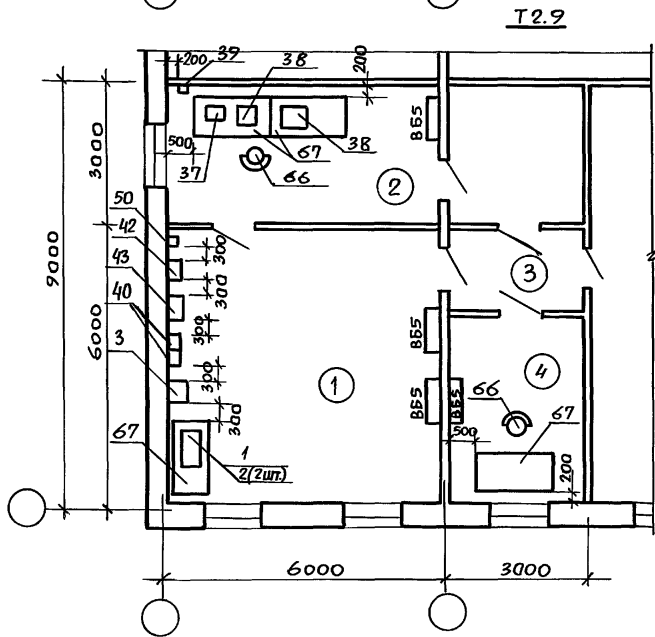
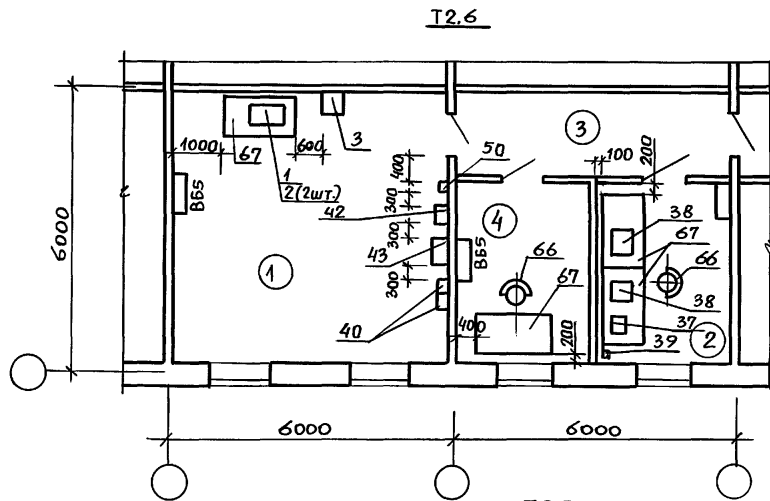

Экспликацию помещений и их площади см. документ 4-49АР.

Инв. № подл. Подпись и дата. Взам. инв. №

| | | |
|-------------|--------|------|
| 416-0-11.90 | 4-50СС | Лист |
| | | 2 |

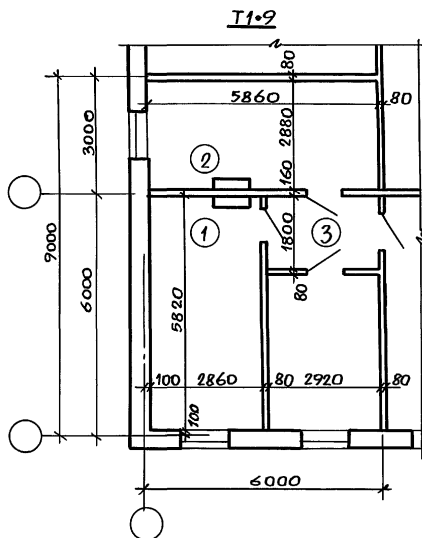
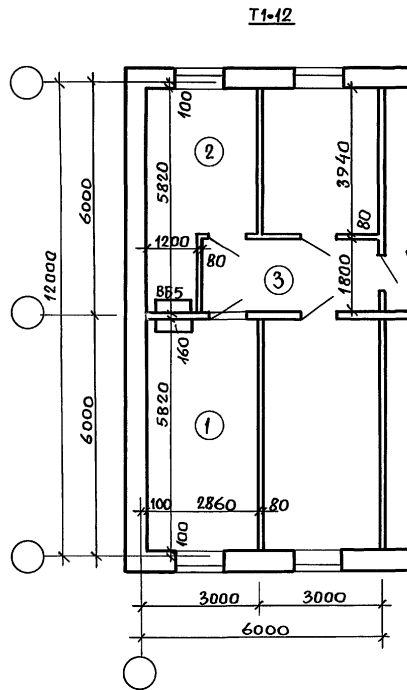
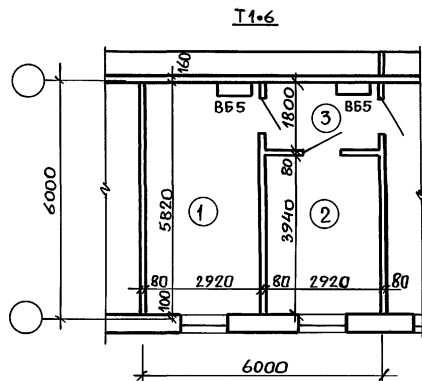

Экспликация помещений

| № помещения | Наименование помещения | Типы узлов связи, площадь м ² | | | | | |
|-------------|------------------------|--|------|-------|------|------|-------|
| | | T1-6 | T1-9 | T1-12 | T2-6 | T2-9 | T2-12 |
| 1 | Аппаратная | 17,0 | 16,6 | 16,6 | 34,4 | 34,4 | 34,1 |
| 2 | Радиозел | 11,5 | 16,7 | 13,6 | 11,5 | 13,2 | 17,0 |
| 3 | Коридор | 5,2 | 5,2 | 8,2 | 10,6 | 5,3 | 5,1 |
| 4 | Мастерская | — | — | — | 11,5 | 12,0 | 11,3 |
| Итого | | 33,7 | 38,5 | 38,4 | 68,0 | 64,6 | 62,7 |

1. Планировку узлов связи тип 2 (T2-6; T2-9; T2-12) смотри лист 2.
2. Планы расположения оборудования см. документ 4-92СС лист 1.

Инв. № подл. Подпись и дата. Взам. инв. №

| | | | | | |
|------------------|---------|--|--|----------------|------|
| Зав. отд. ВАРКИН | | 416-0-11.90 | | 4-51АР | |
| Н. контр. | ГИП | Узлы связи. Сборно-монолитный вариант (продольная несущая стена) | | Стация | Лист |
| ГИП | ЛАНДА | | | РП | 1 |
| ГАП | Смирнов | | | | 2 |
| | | | | ЦНИИПРОМЗДАНИЙ | |

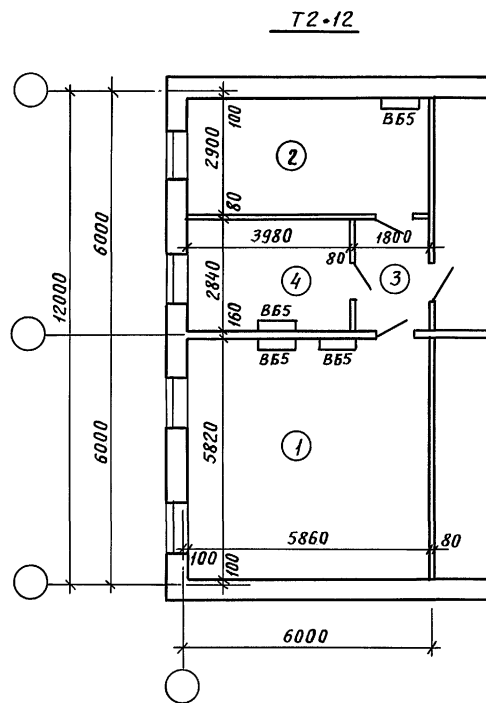
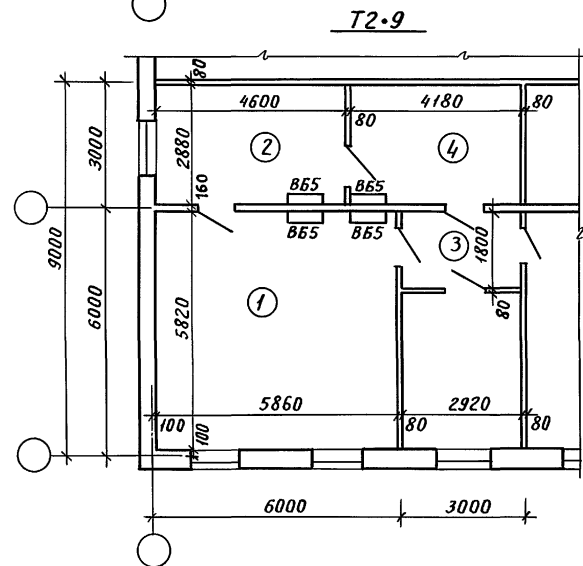
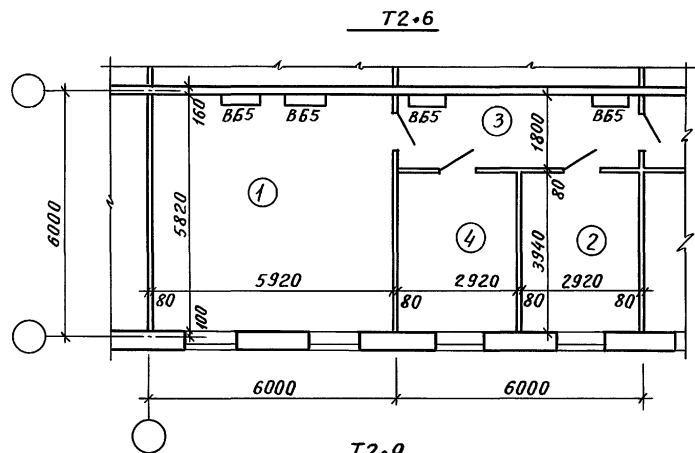

1. Экспликацию помещений и их площади см. лист 1
2. Планы расположения оборудования см. документ 4-52 СС лист 2.

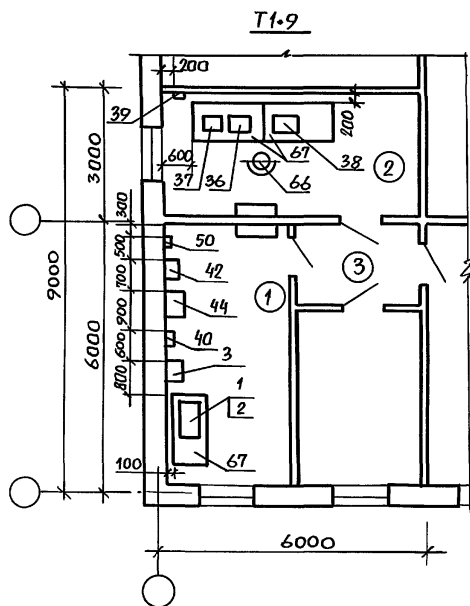
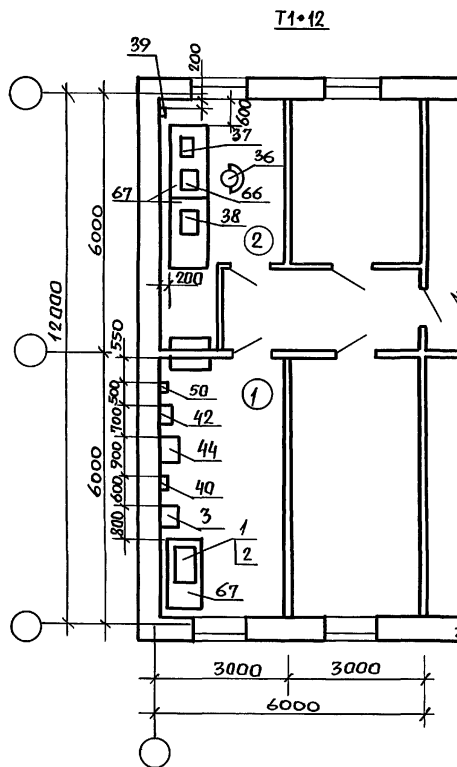
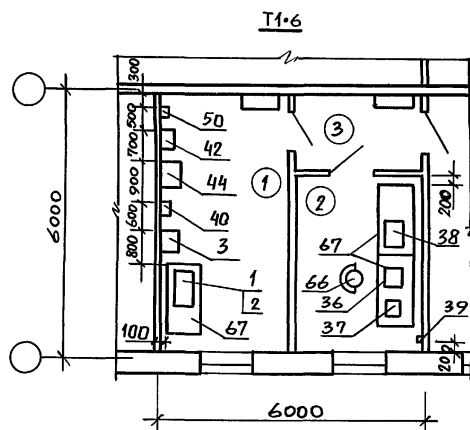

1. Ориентировочная стоимость аппаратуры АОТС „Псков“ емкостью 96 линий (Т1.6; Т1.9; Т1.12) составляет 30 тысяч рублей; емкостью 156 линий (Т2.6; Т2.9; Т2.12) - 40 тысяч рублей.
2. Позиция 39, 40, 42, 43, 44 закрепить на стене на высоте 1200 мм от уровня чистого пола.
3. Перечень оборудования см. документ 4-40АР.
4. Экспликацию помещений и их площади см. документ 4-51АР.
5. Планировку узлов связи Т2 (Т2.6; Т2.9; Т2.12) см. лист 2.
6. Общие технические требования по ВСН 600-81.

Шифр № подл. Подпись и дата. Взам. инв. №

| | | | | | |
|-----------|------------|-------------|--|------|--------|
| | | 416-0-И.90 | 4-52 СС | | |
| Разраб. | Бесхлебная | <i>Бесх</i> | Узлы связи. План расположения оборудования Сборно-монолитный вариант (продольная несущая стена) | | |
| Пров. | Волкова | <i>Вол</i> | | | |
| Гл. спец. | Чадиян | <i>Чад</i> | | | |
| Учтв. | Пахомов | <i>Пох</i> | | | |
| | | | Стадия | Лист | Листов |
| | | | РП | 1 | 2 |
| | | | ГОСРАДИОПРОЕКТ | | |

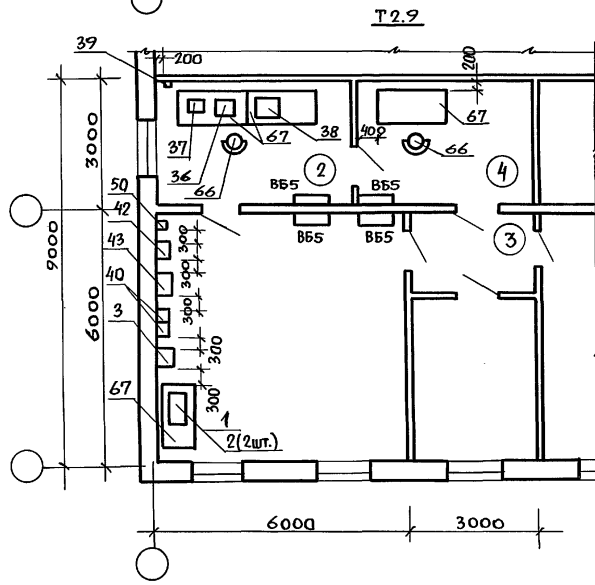
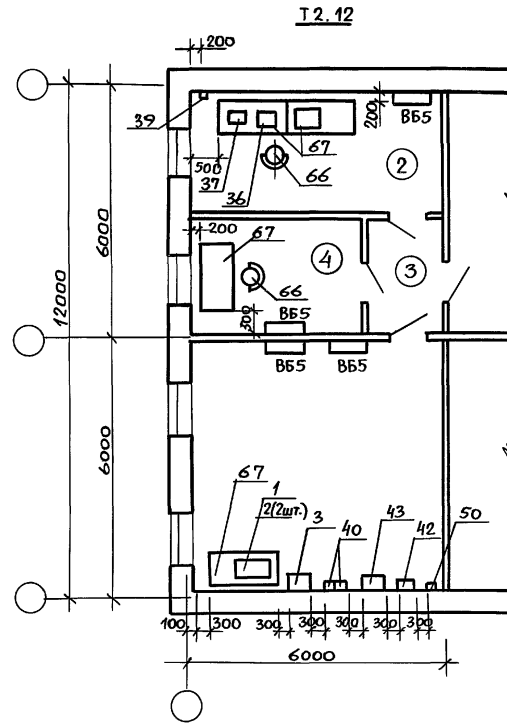
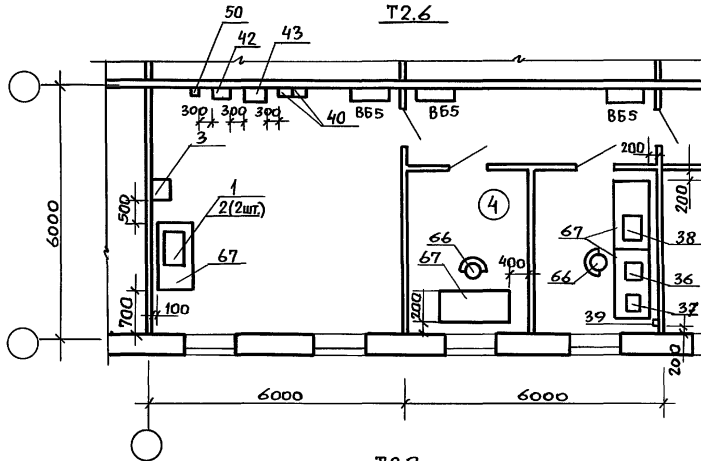

Экспликацию помещений и их площади см. документ 4-51 АР.

Ш.И.И. подд. Подпись и дата Взам. инв. №

| | | |
|-------------|--------|-----------|
| 416-0-11.90 | 4-52сс | Лист 2 |
|-------------|--------|-----------|

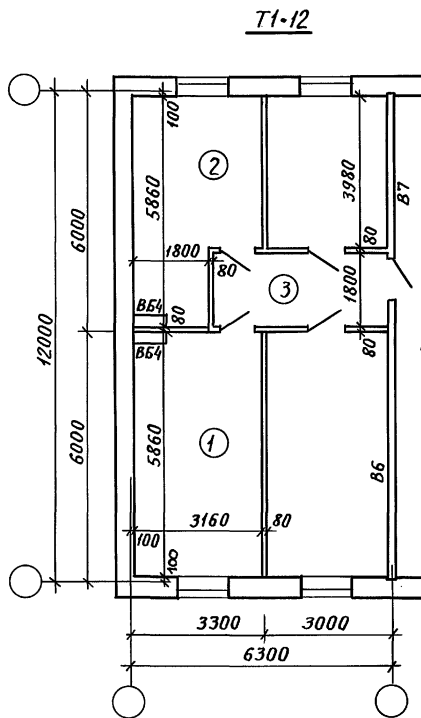
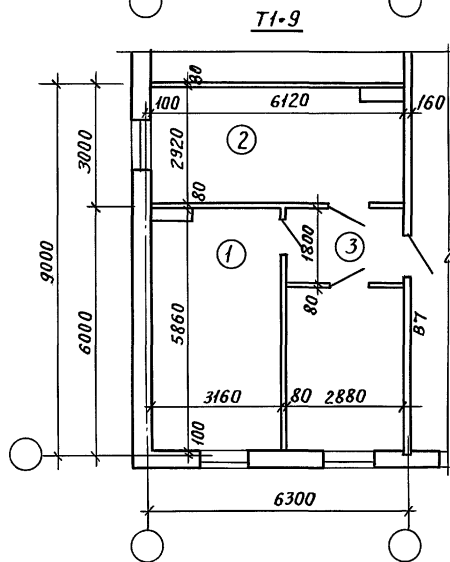
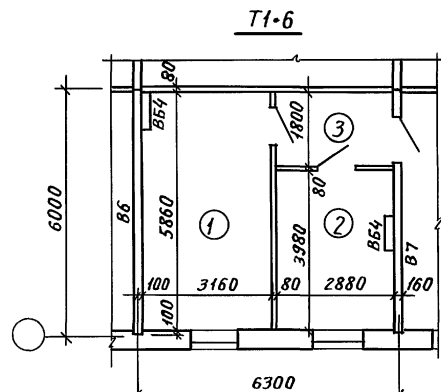

Экспликация помещений

| № помещения | Наименование помещения | Типы узлов связи площади м ² | | | | | |
|-------------|------------------------|---|------|-------|------|------|-------|
| | | T1-6 | T1-9 | T1-12 | T2-6 | T2-9 | T2-12 |
| 1 | Аппаратная | 18.5 | 18.5 | 18.5 | 36.0 | 35.8 | 35.8 |
| 2 | Радиозел | 11.5 | 17.8 | 16.0 | 12.6 | 17.8 | 17.7 |
| 3 | Коридор | 5.2 | 5.2 | 7.6 | 11.0 | 5.2 | 5.2 |
| 4 | Мастерская | - | - | - | 11.4 | 9.4 | 12.2 |
| Итого: | | 35.2 | 41.5 | 42.1 | 71.0 | 67.2 | 70.9 |

1. Планировку узлов связи Тип2 (Т2-6; Т2-9; Т2-12) смотри лист 2.
2. План расположения оборудования см. документ 4-54сс лист 1.

| | | | | | |
|-------------|---------|---|----------------|------|--------|
| 416-0-11.90 | | 4-53АР | | | |
| Нач. отд. | Валкин | Узлы связи Серия 135 (поперечные несущие стены) | Стадия | Лист | Листов |
| Н. контр. | | | РЛ | 1 | 2 |
| ГИП | Ланда | | ЦНИИПРОМЗДАНИЙ | | |
| ГАП | Смирнов | | | | |

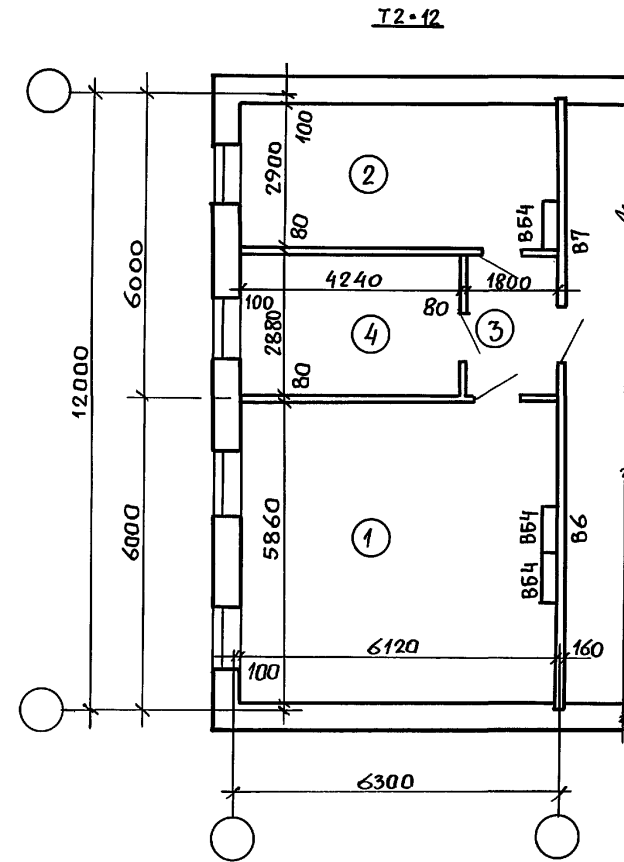
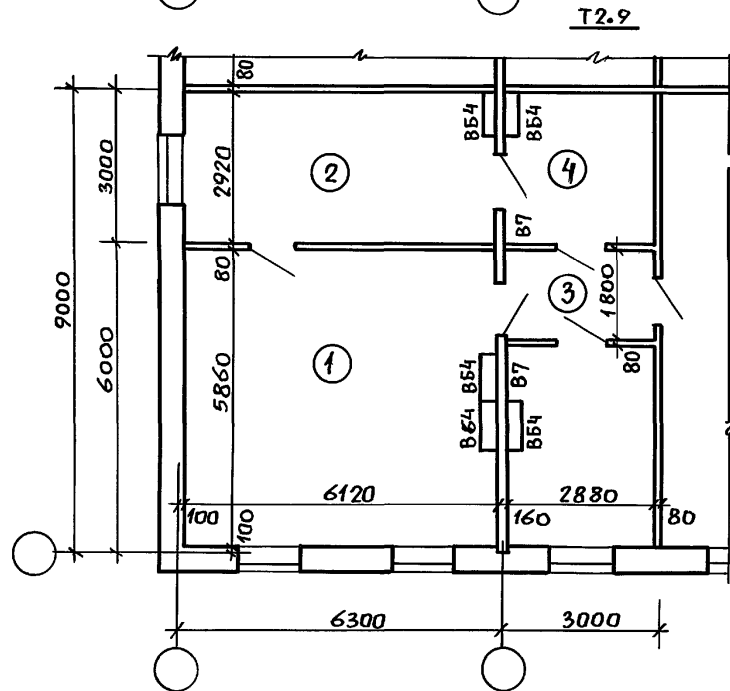
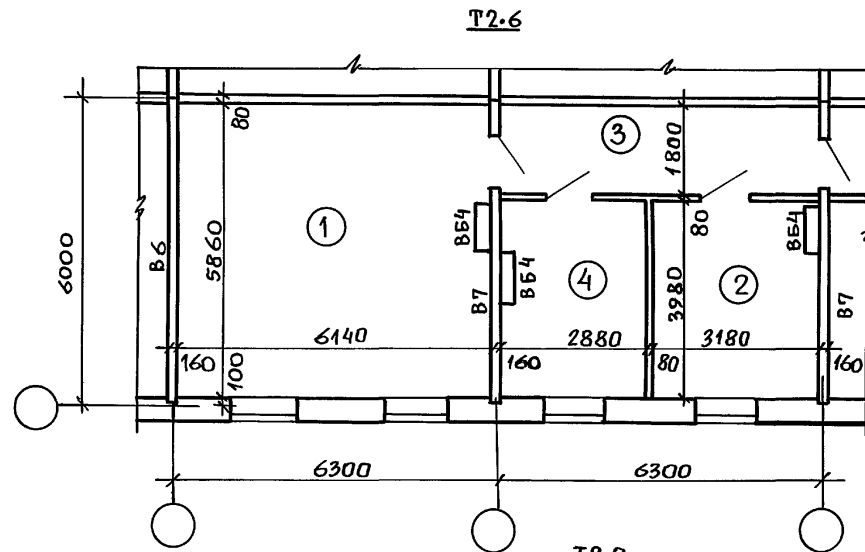

1. Экспликацию помещений и их площади см. лист 1.
2. План расположения оборудования см. документ 4-54СС лист 2.

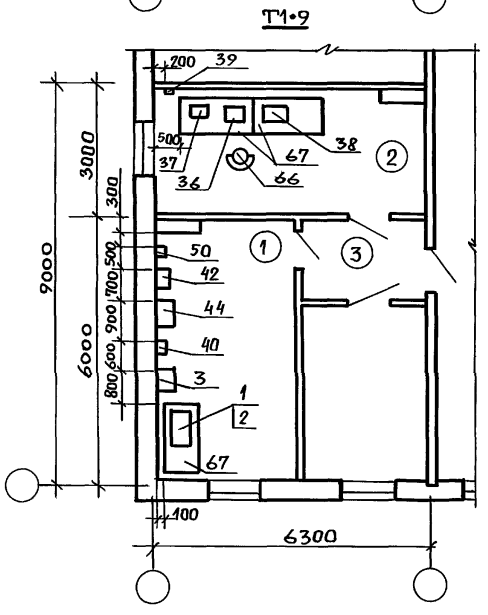
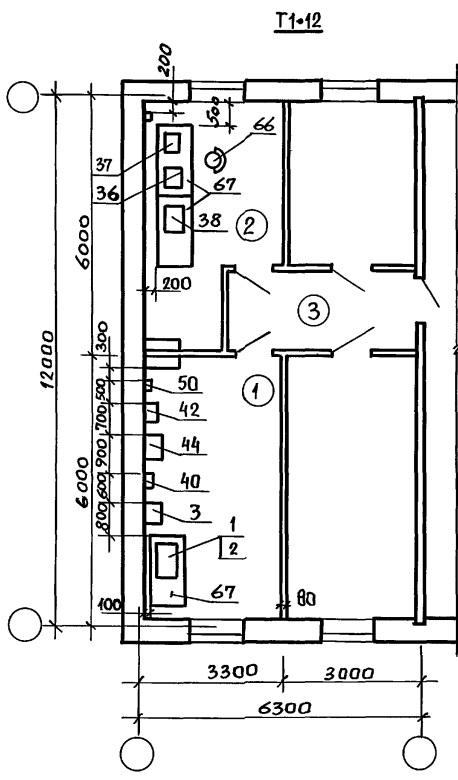
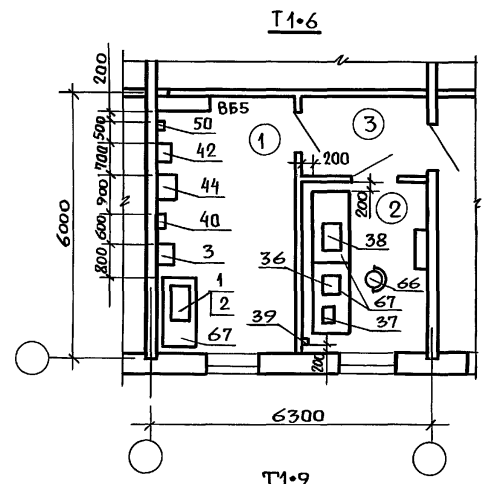

1. Ориентировочная стоимость аппаратуры АТС „ Псков ” емкостью 96 линий (Т1.6; Т1.9; Т1.12) составляет 30 тысяч рублей; емкостью 156 линий (Т2.6; Т2.9; Т2.12 – 40 тысяч рублей.
2. Позиции 39, 40, 42, 43, 44 закрепить на стене на высоте 1200 мм от уровня чистого пола.
3. Перечень оборудования см. документ 4-48АР.
4. Экспликацию помещений и их площади см. документ 4-53АР.
5. Планировку узлов связи Т2 (Т2.6; Т2.9; Т2.12) см. лист 2.
6. Общие технические требования по ВСН 600-81.

Инв. № подл. Подпись и дата. Взам. инв. №

| | | | |
|-----------|------------|---|---------|
| | | 416-0-11.90 | 4-54 СС |
| РАЗРАБ. | Бесхлебная | Узлы связи План расположения оборудования Серия 135 Поперечные несущие стены | СТАДИЯ |
| Пров. | Валкова | | Лист |
| Гл. спец. | Чалчян | | 1 |
| Утв. | Пахомов | | Листов |
| | | ГОСРАДИОПРОЕКТ | |

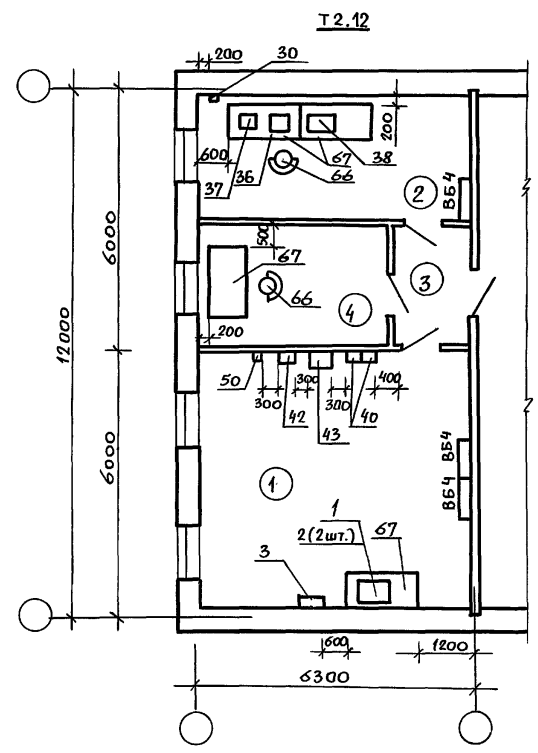
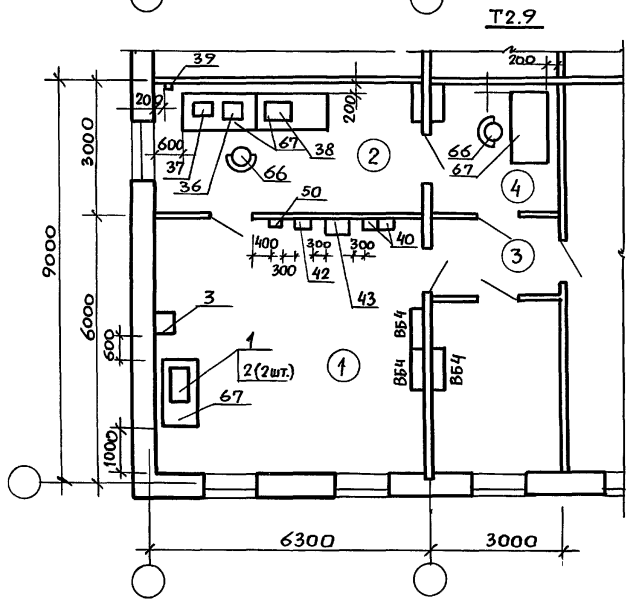
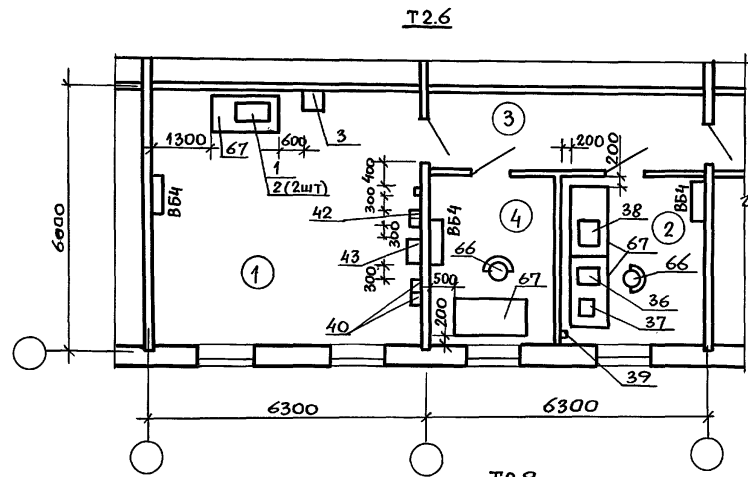

Экспликацию помещений и их площади см. документ 4.53АР.

Инв.№подл. Подпись и дата. Взам.инв.№

416-0-11.90 4-54СС Лист 2

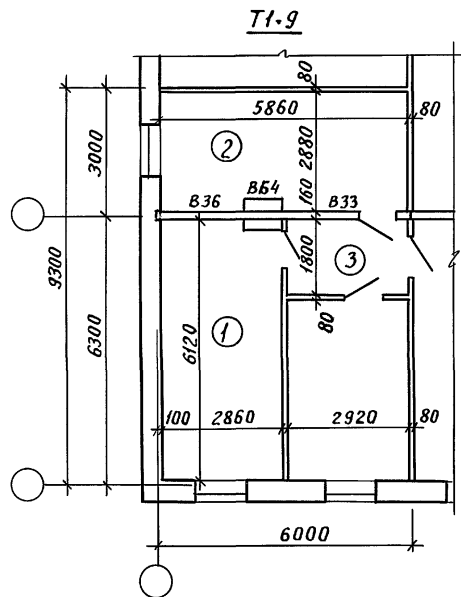
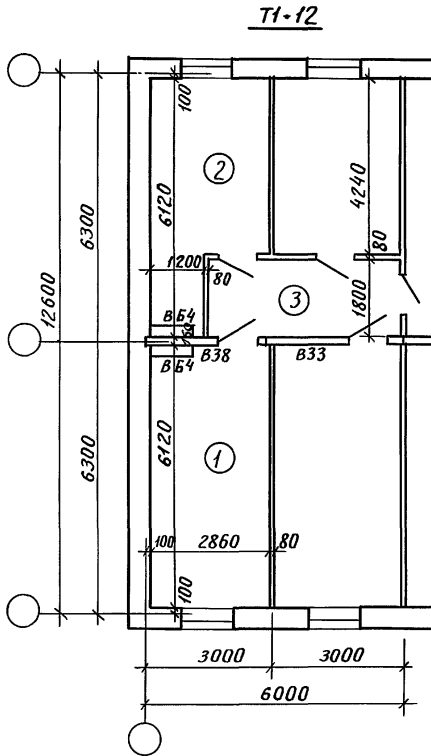
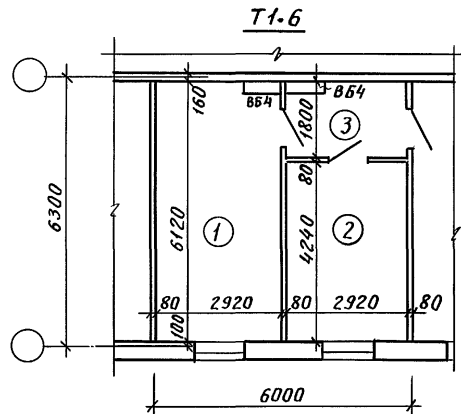

Экспликация помещений

| № помещения | Наименование помещения | Типы узлов связи площадь м ² | | | | | |
|-------------|------------------------|--|------|-------|------|------|-------|
| | | Т1-6 | Т1-9 | Т1-12 | Т2-6 | Т2-9 | Т2-12 |
| 1 | Аппаратная | 17,9 | 17,5 | 17,5 | 36,2 | 35,8 | 35,8 |
| 2 | Радиоузел | 12,4 | 16,9 | 14,2 | 12,4 | 13,2 | 18,7 |
| 3 | Коридор | 5,2 | 5,2 | 5,2 | 10,6 | 5,2 | 5,1 |
| 4 | Мастерская | — | — | — | 12,4 | 12,0 | 11,3 |
| Итого | | 35,5 | 39,6 | 36,9 | 71,6 | 66,2 | 70,9 |

1. Планировку узлов связи Тип 2 (Т2-6; Т2-9; Т2-12) смотри лист 2.
2. План расположения оборудования см. документ 4-56с лист 1.

Имя № подл. Подпись и дата. Взам.инв. №

| | | | | | |
|---|---------|-------------|--|----------------|------|
| | | 416-0-11.90 | | 4-55 AP | |
| Нач. отд. | Валкин | | | Стадия | Лист |
| Н. конт. | | | | РП | 1 |
| ГИП | Ланда | | | Листов | |
| ГАП | Смирнов | | | 2 | |
| Узлы связи Серия 135 (Продольная несущая стена) | | | | ЦНИИПРОМЗДАНИЙ | |

24458-05 104

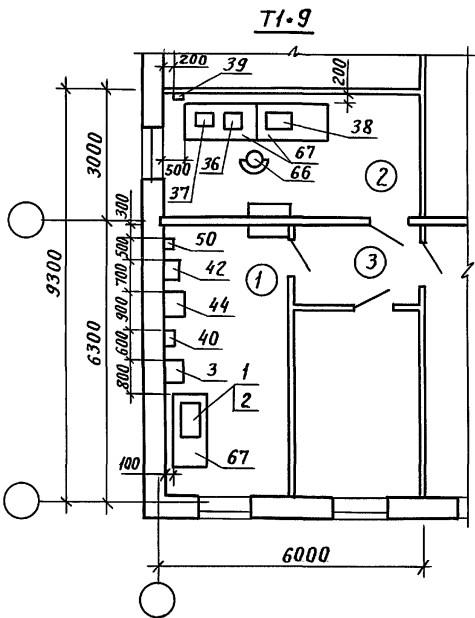
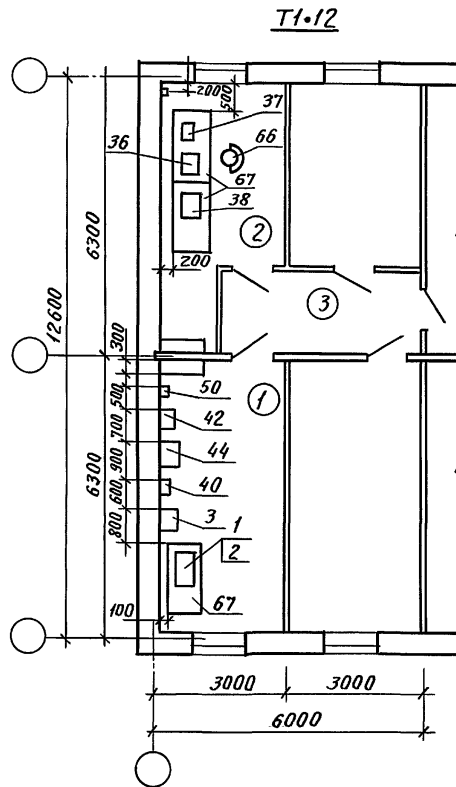
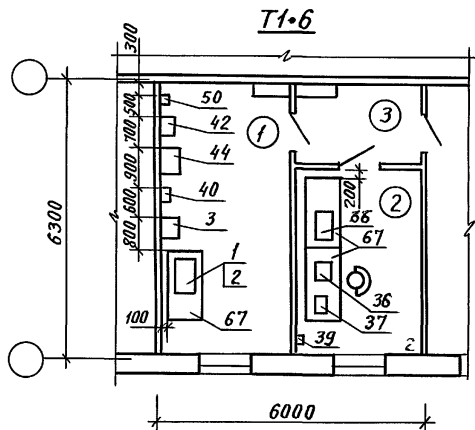

1. Ориентировочная стоимость аппаратуры АТС „Псков емкостью 96 линий (Т1-6; Т1-9; Т1-12) составляет 30 тысяч рублей; емкостью 156 линий (Т2-6; Т2-9; Т2-12) – 40 тысяч рублей.
2. Позиции 39, 40, 42, 43, 44 закрепить на стене на высоте 1200 мм от уровня чистого пола.
3. Перечень оборудования смотри документ 4-48 АР.
4. Экспликацию помещений и их площади смотри документ 4-55 АР.
5. Планировку узлов связи Т2 (Т2-6; Т2-9; Т2-12) смотри лист 2.
6. Общие технические требования по ВСН 600-81.

Имя, должность, Подпись и дата Взам.инв. №

| | | | | | | |
|-----------|------------|-------|---|----------------|------|--------|
| | | | 416-0-11.90 | 4-56СС | | |
| Разраб. | Бесхлебная | Фек. | Узлы связи План расположения оборудования 135 серия (продольная несущая стена) | Стадия | Лист | Листов |
| Пров. | Волкова | Иван. | | РП | 1 | 2 |
| Гл. спец. | Чалиян | Иван. | | ГОСРАДИОПРОЕКТ | | |
| Учв. | Пахомов | Ткач. | | | | |

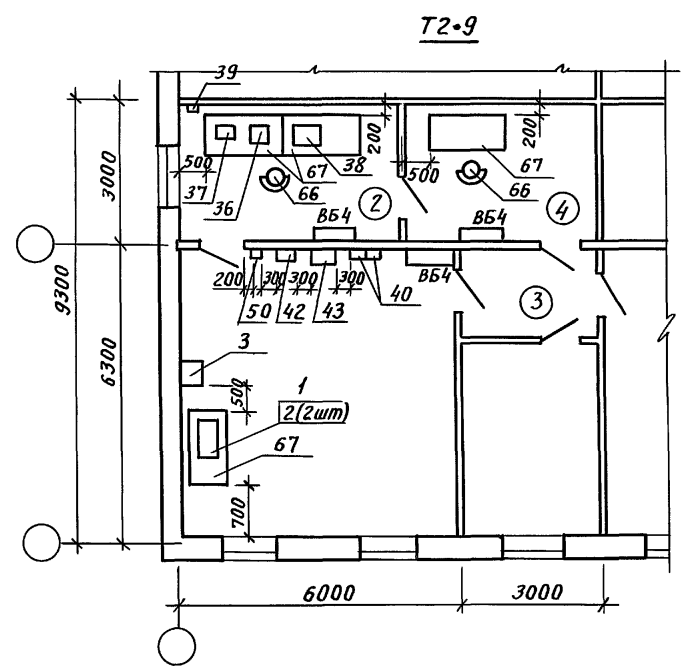
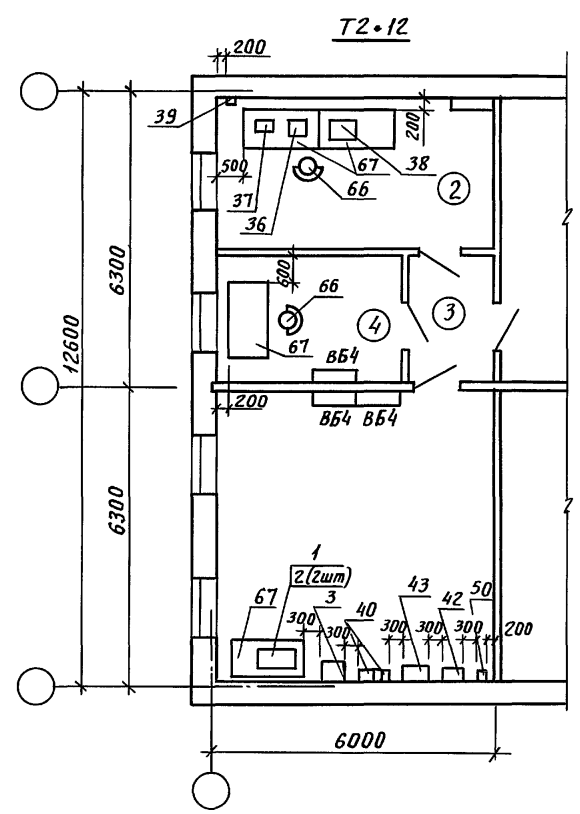
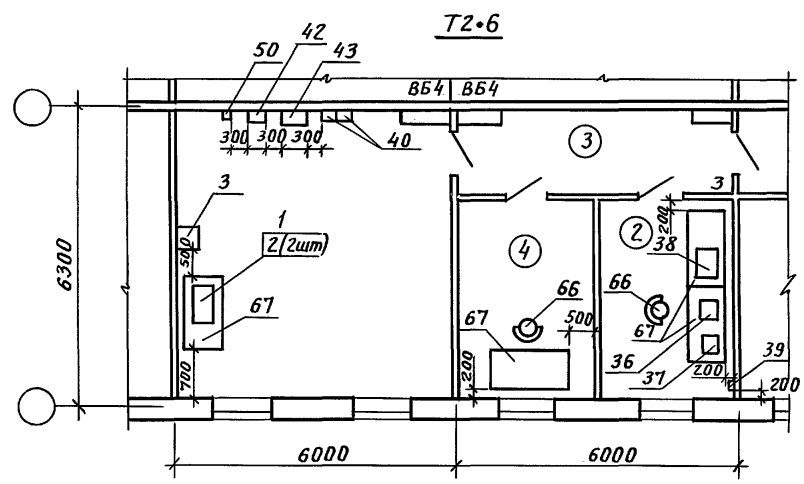

Экспликация помещений и их площади см. документ 4-55 АР.

Инв. № подл. Подпись и дата Взам. инв. №

416-0-11.90 4.56сс лист 2