

ТИПОВОЙ ПРОЕКТ 503 - 4 - 46.87

# ПРОФИЛАКТОРИЙ ДЛ Я ПОСТОВОГО ОБСЛУЖИВАНИЯ 200 ГРУЗОВЫХ АВТОМОБИЛЕЙ

АЛЬБОМ III

СТРОИТЕЛЬНЫЕ ИЗДЕЛИЯ  
ЧАСТЬ 1 / СТР. 1 ÷ 115 /

*Лп 1564/  
03*

*цена 4-45*

					Привлечен	
<i>ИДР. №</i>						

ТИПОВОЙ ПРОЕКТ 503-4-46.87

ПРОФИЛАКТОРИЙ ДЛЯ ПОСТОВОГО  
ОБСЛУЖИВАНИЯ 200  
ГРУЗОВЫХ АВТОМОБИЛЕЙ

АЛЬБОМ III

СТРОИТЕЛЬНЫЕ ИЗДЕЛИЯ  
ЧАСТЬ 1 /СТР. 1 ÷ 115/

РАЗРАБОТАН  
НОВОСИБИРСКИМ ФИЛИАЛОМ  
ИНСТИТУТА „ГИПРОАВТОТРАНС“

УТВЕРЖДЕН И ВВЕДЕН  
В ДЕЙСТВИЕ  
МИНАВТОТРАНСОМ РСФСР  
ПРОТОКОЛ ОТ 15.09.87 №13

ГЛАВНЫЙ ИНЖЕНЕР ФИЛИАЛА  Я. И. ВИЛЬБЕРГЕР  
ГЛАВНЫЙ ИНЖЕНЕР ПРОЕКТА  В. С. БОЯРШИНОВ

					Привязан	
Шифр №						

Листов 2

Обозначение	Наименование Часть 1 (стр. 2-115)	Примечание
503-4-46.87	КНИ	Содержание альбома (начало)
		Содержание альбома (продолжение)
		Содержание альбома (продолжение)
		Содержание альбома (продолжение)
		Содержание альбома (окончание)
-ФБ18Г-18-1	Ферма ФБ18Г-18-1	
ФБ18Г-28-1	ФБ18Г-28-1	7
-ФБ18Г-20	ФБ18Г-20-2	8
-К60-7-1	Колоны К60-7-1	
К60-9-1	К60-9-1	9
-К60-7-2	К60-7-2	
К60-9-2	К60-9-2	10
-К60-7-3	К60-7-3	
К60-9-3	К60-9-3	11
-К60-7-4	К60-7-4	
К60-9-4	К60-9-4	12
-К60-7-5	К60-7-5	
К60-9-5	К60-9-5	13
-К60-7-6	К60-7-6	
К60-9-6	К60-9-6	14
-К60-7-7	К60-7-7	
К60-9-7	К60-9-7	15
-К60-7-8	К60-7-8	
К60-9-8	К60-9-8	16
-К60-7-9	К60-7-9	
К60-9-9	К60-9-9	17
К60-38а-1	К60-38а-1	
К60-38б-1	К60-38б-1	18

Таблица № 1. Подпись и дата. Визы Инженера

Обозначение	Наименование	
503-4-46.87	Колоны	БкФ85-1-Н1
		БкФ85-1-Н2
		БкФ85-1-Н3
		БкФ85-1-Н4
-К03.33-1	К03.33-1	
-К03.33-2	К03.33-2	
-К03.33-3	К03.33-3	
-К03.33-4	К03.33-4	
-К03.33-5	К03.33-5	
-К68-1-1	К68-1-1	
	Литра	Литр-1АтУп-100ЯН-500м-1
		Литр-2АтУп-150ЯН-500м-1
		Литр-3АтУп-190ЯН-500м-1
		Литр-1АтУп-100ЯН-500м-2
		Литр-2АтУп-150ЯН-500м-2
		Литр-3АтУп-190ЯН-500м-2
		Литр-1АтУп-100ЯН-500м-3
		Литр-2АтУп-150ЯН-500м-3
		Литр-3АтУп-190ЯН-500м-3
		Литр-1АтУп-100ЯН-500м-4
		Литр-2АтУп-150ЯН-500м-4
		Литр-3АтУп-190ЯН-500м-4
		Литр-2АтУп-150ЯН-500м-1
		Литр-3АтУп-190ЯН-500м-1
		Литр-4АтУп-190ЯН-500м-1
		Литр-2АтУп-100ЯН-500м-2
		Литр-3АтУп-150ЯН-500м-2
		Литр-4АтУп-190ЯН-500м-2
		Литр-2АтУп-100ЯН-500м-1
		Литр-3АтУп-150ЯН-500м-1
		Литр-4АтУп-190ЯН-500м-1
		Литр-2АтУп-100ЯН-500м-2
		Литр-3АтУп-150ЯН-500м-2
		Литр-4АтУп-190ЯН-500м-2

Визы Инженера

Г.И.П.  Багратинов *Б.И.*  
 Начальн.  Сидорова *О.С.*  
 Глав. спец.  Земзеров *З.А.*  
 Вед. инж.  Курьянов *В.С.*  
 Инж.  Мерзляков *Л.М.*  
 Н. контро.  Земзеров *З.А.*

503-4-46.87-КНИ

Содержание альбома (начало)

Страниц	Лист	Листов
РП	1	5
ГИПРОАВТОТРАНС Новосибирский филиал		

Альбом III

Типовой проект 503-4-46-87

Обозначение	Наименование	Примечание
503-4-46-87-КЖУ-ПС60.12.20-2.1-1 11810-2АтУП-110ЯН-500М-1 11810-3АтУП-150ЯН-500М-1 11810-4АтУП-190ЯН-500М-1	Плита	37
-ПРС56.15-10АтУТ-1	ПРС56.15-10АтУТ-1	38
-ПРС56.15-10АтУТ-2	ПРС56.15-10АтУТ-2	39
-ПРС56.15-10АтУТ-3	ПРС56.15-10АтУТ-3	40
-ПРС56.15-10АтУТ-4	ПРС56.15-10АтУТ-4	41
-ПРС56.15-10АтУТ-5	ПРС56.15-10АтУТ-5	42
-П79-5-1	П79-5-1	43
-П119-8-1	П119-8-1	44
-П24-5-1	П24-5-1	45
-ПС30.12.20-6.1-1 ПС30.12.25-6.1-1	Панель ПС30.12.20-6.1-1 ПС30.12.25-6.1-1	46
-ПС30.12.30-6.1-1	ПС30.12.30-6.1-1	47
-ПС30.12.20-6.1-2 ПС30.12.25-6.1-2	ПС30.12.20-6.1-2 ПС30.12.25-6.1-2	48
-ПС30.12.30-6.1-2	ПС30.12.30-6.1-2	49
-ПС30.12.20-6.1-3 ПС30.12.25-6.1-3	ПС30.12.20-6.1-3 ПС30.12.25-6.1-3	50
-ПС30.12.30-6.1-3	ПС30.12.30-6.1-3	51
-ПС60.12.20-3.1-1 ПС60.12.25-3.1-1	ПС60.12.20-3.1-1 ПС60.12.25-3.1-1	52
-ПС60.12.30-3.1-1	ПС60.12.30-3.1-1	53
-ПС60.12.20-2.1-2 ПС60.12.25-3.1-2	ПС60.12.20-2.1-2 ПС60.12.25-3.1-2	54
-ПС60.12.30-3.1-2	ПС60.12.30-3.1-2	55
-ПС60.12.20-2.1-3 ПС60.12.25-3.1-3	ПС60.12.20-2.1-3 ПС60.12.25-3.1-3	56
-ПС60.12.30-3.1-3	ПС60.12.30-3.1-3	57
-ПС60.12.20-2.1-4 ПС60.12.25-3.1-4	ПС60.12.20-2.1-4 ПС60.12.25-3.1-4	58

Шифр чертежа: Плиты и перегородки

Обозначение	Наименование	Примечание
-503-4-46-87-КЖУ-ПС60.12.30-3.1-4	Панель	59
-ПС60.12.20-2.1-5 ПС60.12.25-3.1-5	ПС60.12.20-2.1-5 ПС60.12.25-3.1-5	60
-ПС60.12.30-3.1-5	ПС60.12.30-3.1-5	61
-ПС60.12.20-2.1-6 ПС60.12.25-3.1-6	ПС60.12.20-2.1-6 ПС60.12.25-3.1-6	62
-ПС60.12.30-3.1-6	ПС60.12.30-3.1-6	63
-ПС60.12.20-2.1-7 ПС60.12.25-3.1-7	ПС60.12.20-2.1-7 ПС60.12.25-3.1-7	64
-ПС60.12.30-3.1-7	ПС60.12.30-3.1-7	65
-ПС60.12.20-2.1-8 ПС60.12.25-3.1-8	ПС60.12.20-2.1-8 ПС60.12.25-3.1-8	66
-ПС60.12.30-3.1-8	ПС60.12.30-3.1-8	67
-ПС60.12.20-2.1-9 ПС60.12.25-3.1-9	ПС60.12.20-2.1-9 ПС60.12.25-3.1-9	68
-ПС60.12.30-3.1-9	ПС60.12.30-3.1-9	69
-ПС60.12.20-2.1-10 ПС60.12.25-3.1-10	ПС60.12.20-2.1-10 ПС60.12.25-3.1-10	70
-ПС60.12.30-3.1-10	ПС60.12.30-3.1-10	71
-ПС60.18.20-3.1-1 ПС60.18.25-2.1-1	ПС60.18.20-3.1-1 ПС60.18.25-2.1-1	72
-ПС60.18.30-2.1-1	ПС60.18.30-2.1-1	73
-ПС60.18.20-3.1-2 ПС60.18.25-2.1-2	ПС60.18.20-3.1-2 ПС60.18.25-2.1-2	74
-ПС60.18.30-2.1-2	ПС60.18.30-2.1-2	75
-ПС62.5.12.20-2.1-1-1 ПС63.12.25-3.1-1-1	ПС62.5.12.20-2.1-1-1 ПС63.12.25-3.1-1-1	76
-ПС63.5.12.30-3.1-1-1	ПС63.5.12.30-3.1-1-1	77
-ПС62.5.12.20-2.1-2-1	ПС62.5.12.20-2.1-2-1	78
-ПС63.12.25-3.1-2-1	ПС63.12.25-3.1-2-1	79
Содержание альбома (продолжение)		Лист 2

Шифр чертежа: Плиты и перегородки



Листов №

Типовой проект 503-4-4287

Шкала подл. | размер в долях | Шкала выш.

Обозначение	Наименование	Примечание
503-416.87-КМУ-ПС63.5.12.30-31-2	Панель ПС63.5.12.3.0-3.1-2-1	80
- ПС63.5.12.20-31-2-2	ПС63.5.12.2.0-2.1-2-2	81
- ПС63.12.2.5-3.1-2-2	ПС63.12.2.5-3.1-2-2	82
- ПС63.5.12.30-31-2-2	ПС63.5.12.3.0-3.1-2-2	83
- ПС63.5.18.20-2.1-1-1	ПС63.5.18.2.0-3.1-1-1	84
ПС63.18.2.5-2.1-1-1	ПС63.18.2.5-2.1-1-1	
- ПС63.5.18.30-2.1-1-1	ПС63.5.18.3.0-2.1-1-1	85
- ПС62.5.18.20-3.1-2-1	ПС62.5.18.2.0-3.1-2-1	86
ПС63.18.2.5-2.1-2-1	ПС63.18.2.5-2.1-2-1	
- ПС63.5.18.30-2.1-2-1	ПС63.5.18.3.0-2.1-2-1	87
- ПС6.18.2.0-1-1	ППС6.18.2.0-1-1	88
ППС6.18.2.5-1-1	ППС6.18.2.5-1-1	
- ППС6.18.3.0-1-1	ППС6.18.3.0-1-1	89
- ППС6.12.2.0-1-1	ППС6.12.2.0-1-1	90
ППС6.18.2.0-1-2	ППС6.18.2.0-1-2	
- ППС6.12.2.5-1-1	ППС6.12.2.5-1-1	91
ППС6.18.2.5-1-2	ППС6.18.2.5-1-2	
- ППС6.12.3.0-1-1	ППС6.12.3.0-1-1	92
ППС6.18.3.0-1-2	ППС6.18.3.0-1-2	
- ППС6.12.2.0-1-2	ППС6.12.2.0-1-2	93
ППС6.18.2.0-1-3	ППС6.18.2.0-1-3	
- ППС6.12.2.5-1-2	ППС6.12.2.5-1-2	94
ППС6.18.2.5-1-3	ППС6.18.2.5-1-3	
- ППС6.12.3.0-1-2	ППС6.12.3.0-1-2	95
ППС6.18.3.0-1-3	ППС6.18.3.0-1-3	
- ППС12.18.2.0-1-1	ППС12.18.2.0-1-1	96
ППС12.12.2.0-1-1	ППС12.12.2.0-1-1	
- ППС12.18.2.5-1-1	ППС12.18.2.5-1-1	97
ППС12.12.2.5-1-1	ППС12.12.2.5-1-1	
- ППС12.18.3.0-1-1	ППС12.18.3.0-1-1	98
ППС12.12.3.0-1-1	ППС12.12.3.0-1-1	

4

Обозначение	Наименование	Примечание
503-416.87-КМУ-ППС12.12.2.0-1-2	Панель ППС12.12.2.0-1-2	
ППС12.18.2.0-1-2	ППС12.18.2.0-1-2	99
- ППС12.12.2.5-1-2	ППС12.12.2.5-1-2	100
ППС12.18.2.5-1-2	ППС12.18.2.5-1-2	
- ППС12.12.3.0-1-2	ППС12.12.3.0-1-2	101
- ППС12.18.3.0-1-2	ППС12.18.3.0-1-2	
- ППС15.18.2.0-1-1	ППС15.18.2.0-1-1	102
ППС15.12.2.0-1-1	ППС15.12.2.0-1-1	
- ППС15.18.2.5-1-1	ППС15.18.2.5-1-1	103
ППС15.12.2.5-1-1	ППС15.12.2.5-1-1	
- ППС15.18.3.0-1-1	ППС15.18.3.0-1-1	104
ППС15.12.3.0-1-1	ППС15.12.3.0-1-1	
- ПС12-1	Ступень ПС12-1	105
- ПГ49.12-1-Т-1	ПГ49.12-1-Т-1	106
ПГ49.12-2-Т-1	ПГ49.12-2-Т-1	
- ПГ53.12-1-Т-1	Панель ПГ53.12-1-Т-1	107
ПГ53.12-2-Т-1	ПГ53.12-2-Т-1	
- ПГ53.12-1-Т-2	ПГ53.12-1-Т-2	108
ПГ53.12-2-Т-2	ПГ53.12-2-Т-2	
- ПГ53.12-1-Т-3	ПГ53.12-1-Т-3	109
ПГ53.12-2-Т-3	ПГ53.12-2-Т-3	
- ПГ56.15-1-Т-1	ПГ56.15-1-Т-1	110
ПГ56.15-2-Т-1	ПГ56.15-2-Т-1	
- ПГ58.12-1-Т-1	ПГ58.12-1-Т-1	111
ПГ58.12-2-Т-1	ПГ58.12-2-Т-1	
- ПГ58.18-1-Т-1	ПГ58.18-1-Т-1	112
ПГ58.18-2-Т-1	ПГ58.18-2-Т-1	
- ПГ60.12-1-Т-1	ПГ60.12-1-Т-1	113
ПГ60.12-2-Т-1	ПГ60.12-2-Т-1	

Шкала подл. | размер в долях | Шкала выш.

Содержание альбома (продолжение)

Лист  
3

Копировал ЛБ

Формат А3

Обозначение	Наименование	Примечание
503-4-46.87-КМЖ-ПГ60.12-1-Т-2	Панель ПГ60.12-1-Т-2	
ПГ60.12-2-Т-2	ПГ60.12-2-Т-2	114
- ПГ60.15-1-Т-1	ПГ60.15-1-Т-1	(115)
ПГ60.15-2-Т-1	ПГ60.15-2-Т-1	
- ВК1	Вкладыш ВК1	116
- ВК2	ВК2	117
- ВК3	ВК3	118
- ВК4	ВК4	119
- ВК5	ВК5	120
- ВК6	ВК6	121
- ВК7	ВК7	122
- ВК8	ВК8	123
- ВК9	ВК9	124
- ВК10	ВК10	125
- ВК11	ВК11	126
- ВК12	ВК12	127
- ВК13	ВК13	128
- ВК14	ВК14	129
- ВК15	ВК15	130
- ВК16	ВК16	131
- ВК17	ВК17	132
- ВК18	ВК18	133
- ВК18 <sup>а</sup>	ВК18 <sup>а</sup>	
- ВК19	ВК19	134
- ВК20	ВК20	135
- ВК21	ВК21	136
- ВК22	ВК22	137
- ВК23	ВК23	138
- ВК24	ВК24	139
- ВК25	ВК25	140
- ВК26	ВК26	141

Обозначение	Наименование	Примечание
503-4-46.87 -КМЖ-ВК27	ВК27	142
- ВК28	ВК28	143
- ВК29	ВК29	144
- ВК30	ВК30	145
- ВК30 <sup>а</sup>	ВК30 <sup>а</sup>	
- ВК31	ВК31	146
- ВК32	ВК32	147
- ВК33	ВК33	148
- ВК34	ВК34	
- ВК34 <sup>а</sup>	ВК34 <sup>а</sup>	149
- ВК35	ВК35	150
- ВК36	ВК36	151
- ВК37	ВК37	152
-Т5-1	Стальной фланец Т5-1	153
-Т5-2	Т5-2	153
-ОГ1	Ограничители ОГ1	154
-НФ1	Носовка горизонтального фланца НФ1	154
-С1	Сетка С1	155
-С14	С14	155
-С2	С2	156
-С3	С3	156
-С4	С4	157
-С5	С5	157
-С6	С6	158
-С7	С7	158
-С8	С8	159
-С9	С9	159
-С10	С10	160
-С11	С11	160
-С12	С12	161
Содержание альбома (продолжение)		Лист 4

Рис. 10

Туповой проект 503-7-46.87

Инв. № подл. Подпись и дата. Взам. Инв. №

Обозначение	Наименование	Примечание
503-4-46.87 - КИУ - С13	Сетка С 13	161
- С15	С 15	162
- С16	С 16	162
- С17	С 17	163
- С18	С 18	163
- С19	С 19	164
- С20	С 20	164
- С21	С 21	165
- С22	С 22	165
- КР1	Каркас плоский КР1	166
- КР2	КР2	166
- КР3	КР3	167
- Щ1	Щит Щ1	167
- КР4	Каркас плоский КР4	168
- КР5	КР5	168
- КР6	КР6	169
- КР7	КР7	169
- КР8	КР8	170
- КР9	КР-9	170
- КР10	КР10	171
- КР11	КР11	171
- КР12	КР12	172
- КР13	КР13	172
- КР14	КР14	173
- КР15	КР15	173
- КР16	КР16	174
- КР17	КР17	174
- КР18	КР18	175
- КР19	КР19	175
- КР20	КР20	176

Инв. № подл. Подпись и дата. Взам. Инв. №

Обозначение	Наименование	Примечание
503-4-46.87 - КИУ - КР21	Каркас КР 21	176
- КР22	КР 22	177
- П1	Пермя П1	177
- МН1	Изделие закладное МН1	178
- МН2	МН2	178
- МН3	МН3	179
- МН4	МН4	179
- МН5	МН5	180
- МН6	МН6	180
- МН7	МН7	181
- МН8	МН8	181
- МН9	МН9	182
- МН10	МН10	182
- МС1	Изделие соединительное МС1	183
- МС2	МС2	184
- МС3	МС3	184
- МС4	МС4	185
- МС5	МС5	185
- МС6	МС6	186
- КМ1	Крышка металлическая КМ1	186
- МС7	Изделие соединительное МС7	187
- МС8	МС8	187
- РЩ1	Решетка РЩ1	188
- МС9	Изделие соединительное МС9	188
АРИ - МН1	Закладная рамка МН1	189
- МН2	МН2	189

Содержание альбома (окончание) Лист 5



Альбом №

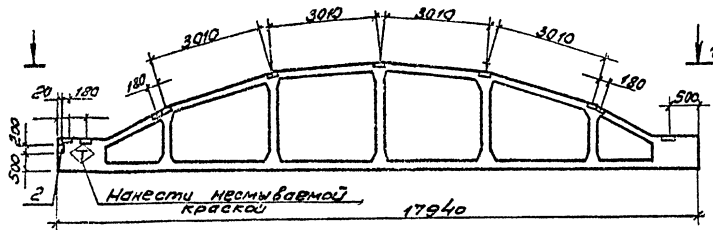

1-1

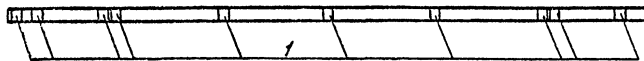

№	Таблица	Элемент	Обозначение	Наименование	Кол.	Примечание
			1.463-3	вып. 2		Сборочные единицы
				Ферма ФБ 18 I-2B		
			Изделие закладное			
		1	1.463-3	дополн. к вып. 1-5	10	2,2 кг
		2	1.030.1-1	вып. 0-3	1	2,96 кг

Бедомость расхода стали на дополнительные закладные изделия, кг

Марка элемента	Изделия закладные							Общий расход	
	Арматура класса А I, Ст 3пс				Прокат марки ВСт 3 кп 2 (ВСт 3 пс 6)				
	ГОСТ 5781-82*				ГОСТ 103-76*				
	φ 6	Уточ φ 8	Уточ 1200x500	Уточ 1200x1000	Уточ				
ФБ 18 I-2B-2	0,08	0,08	3,02	3,02	2,36	2,36	19,5	19,5	24,96

1. Ферма ФБ 18 I-2B-2 отличается от типовой наличием дополнительных закладных изделий
2. Прокат марки В стобках дан для t° - 40°.

ГШП	Богришова	Сорокин	503-4-46.87-КНУ - ФБ 18 I-2B-2	
Начало	Сидорова	Сорокин		
А.А.А.А.	Зензоров	Сорокин		
Ведущий	Курбанов	Сорокин	Ферма ФБ 18 I-2B-2	РП
Шинен	Мухоморова	Сорокин		
			Железобетон	ГИПРОАВТОТРАНС
				Новосибирский филиал

Указание: Подпись и штамп проектирующего

Лесовоз

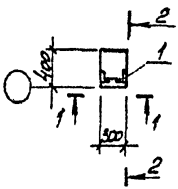
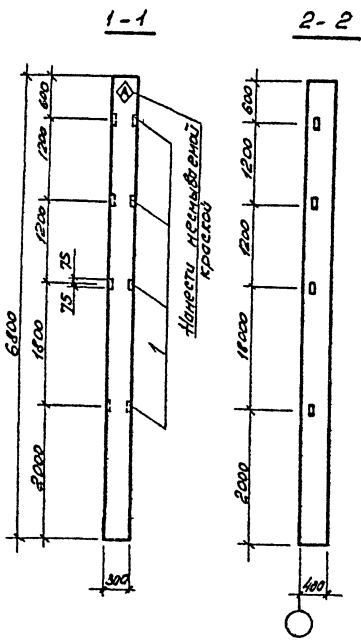

1. Колонны К60-7-1 и К60-9-1 отличаются от типовых наличием дополнительных закладных изделий

Формат	Зона	Пояс	Обозначение	Наименование	Кол.	Примечание
				Сборочные единицы		
			1.423-3 вып.1	Колонна К60-7		
			1.423-3 вып.1	К60-9		
				Изделия закладные		
			1 1.423-3 вып.2	М1-13	4	1,68кг

Ведомость расхода стали на дополнительные закладные изделия, кг

Марка элемента	Изделия закладные						Общий расход
	Арматура класса А-III, 35ГС		Прокат марки ВСт 3 пс 6		Всего		
	ГОСТ 5781-82*		ГОСТ 8509-86				
	φ12	Итого	163х5		Итого		
К60-7-1	0,96	0,96	5,76		5,76	6,72	6,72
К60-9-1	0,96	0,96	5,76		5,76	6,72	6,72

ГЛП	Борисов	В	503-4-46.87 КИУ-К60-7-1	Сталь	Масса	Материал
Начальник	Сидорова	И.И.	К60-9-1	РП		
Инженер	Бенедикт	И.И.	Колонна К60-7-1	Лист 1	Листов 1	
Инженер	Курочкин	И.И.	К60-9-1	ГИПРОАВТОТРАНСПОРТ		
Инженер	Михайлова	И.И.	Железобетон	Новосибирский филиал		

Лист 1 из 1

Алюминий

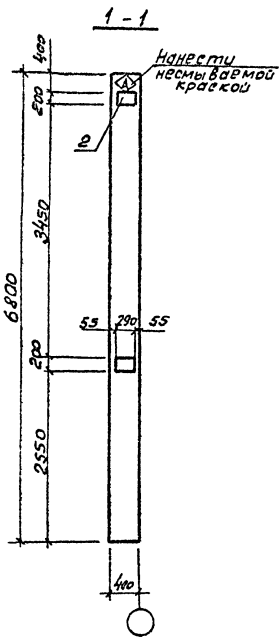

Вид	Слой	Толщ	Обозначение	Наименование	Кол.	Примечание
				Сборочные единицы		
			1. 423-3 вып.1	Колонна К60-7-2		
			1. 423-3 вып.1	К60-9-2		
				Изделия закладные		
1			1. 423-3 вып.2	М1-12	2	6,0 кг

Ведомость расхода стали на дополнительные закладные изделия, кг

Марка элемента	Изделия закладные						Общий расход
	Арматура класса		Прокат марку			Всего	
	А-III, 35ГС		ВСтЗ пс6				
	ГОСТ 5781-82*		ГОСТ 103-76*				
	φ12	Утого	200мм			Утого	
К60-7-2	2,80	2,80	9,2			9,2	12,0
К60-9-2	2,80	2,80	9,2			9,2	12,0

Шп. металл Падмуса и др. 35мм. Шп. Шп.

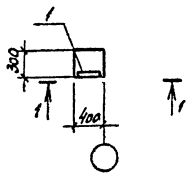

1. Колонны К60-7-2 и К60-9-2 отличаются от типовых наличием дополнительных закладных изделий.

ГЛП	Бояринов	Сидор	503-4-46.87-КНУ- К60-7-2, К60-9-2			
Нач.отд.	Сидорев	Ильин	Колонна К60-7-2 К60-9-2	РП		
Вед.инж.	Жензев	Васильев			Лист 1	Листов 1
Инжен.	Королев	Васильев	Железобетон	ГИПРОДАВТРАНС		
Инжен.	Милова	Ильин		Новосибирский филиал		

Масштаб 1:1

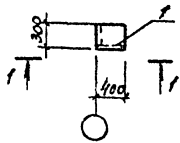
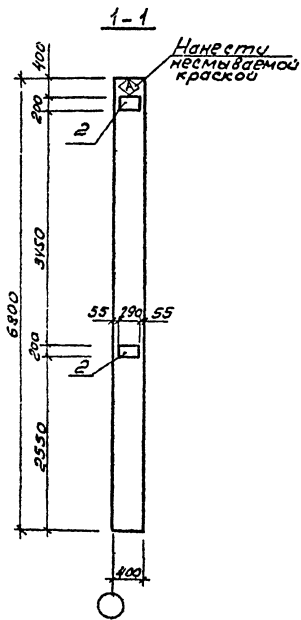

1. Колонны К60-7-3 и К60-9-3 отличаются от типовых наличием дополнительных закладных изделий

Вариант	Зона	Поз.	Обозначение	Наименование	Кол	Примечание
				<u>Сборочные единицы</u>		
			1.423-3 вып.1	Колонна К60-7 К60-9		
				<u>Изделия закладные</u>		
		1	1.423-3 вып.2	М1-12	2	6,0кг

Ведомость расхода стали на дополнительные закладные изделия, кг

Марка элемента	Изделия закладные							Объем	Всего расход
	Арматура класса				Прокат марки				
	A-III, 35ГС				BСт3 пс6				
	ГОСТ 5761-82*				ГОСТ 103-76*				
	φ12	Углов.	Дюжи				Углов.		
К60-7-3	2,80	2,6	9,2				9,2	12,0	12,0
К60-9-3	2,8	2,8	9,2				9,2	12,0	12,0

ГПИП	Богачиков	<i>[Signature]</i>		503-4-46.87-КМУ- К60-7-3 К60-9-3
Нач.отд.	Бударова	<i>[Signature]</i>		
Гл.спец.	Бен-Зераб	<i>[Signature]</i>		
Арх.инж.	Курьянова	<i>[Signature]</i>		
Инжен.	Михайлова	<i>[Signature]</i>		
			Колонна К60-7-3, К60-9-3	
			Железобетон	

Статус *[Blank]* Масштаб *[Blank]*  
Лист 1 из 1  
ГППР ОБЪЕКТ РАЭС  
Наблюдатель Филиппов

ВЕРСИЯ: 1 (СВЕРСЬЕ, ЧРЕЗУ) 2004-11-15



Листом III

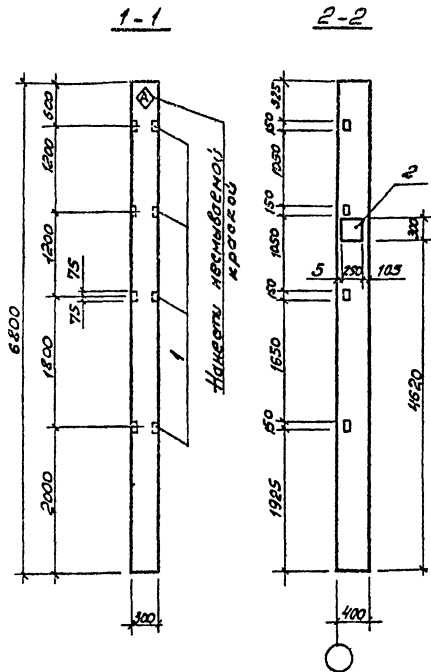

Наклейки железобетонной маркировки

Примечание	Зона	Поз.	Обозначение	Наименование	Кол.	Примечание
				<u>Сборочные единицы</u>		
			1. 423-3 вып. 1	Колонна К60-7		
			1. 423-3 вып. 1	К60-9		
				<u>Изделие закладное</u>		
	1		1. 423-3 вып. 2	М1-13	4	1,68 кг
	2		1. 423-3 вып. 2	НМ1-1	1	10,4 кг

Ведомость расхода стали на дополнительные закладные изделия, кг

Марка элемента	Изделия закладные									Общий всего расход			
	Арматура класса А-I, Ст3псЗ					Прокат марки ВСт3пс6							
	ГОСТ 5781-82*					ГОСТ 8509-86		ГОСТ 82-70*					
	φ6	Углер	φ12	φ14	φ22	Углер	163х5	Углер	300мм		Углер		
К60-7-4	0,2		0,2	0,96	2,0	1,4	4,36	5,76	5,76	6,8	6,8	17,12	17,12
К60-9-4	0,2		0,2	0,96	2,0	1,4	4,36	5,76	5,76	6,8	6,8	17,12	17,12

1. Колонны К60-7-4 и К60-9-4 отличаются от типовых наличием дополнительных закладных изделий.

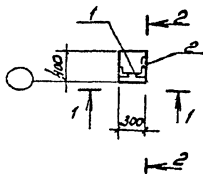

Черт. 12 из 12. Подпись и дата В.В.В. 2004 г.

ГУП Бояриновский завод	503-4-46.87	КНУ - К60-7-4	
Начальник Сидоров В.А.		К60-9-4	
Инженер Земляков В.А.			
Инженер Курьянов В.А.		Колонна К60-7-4	Стальной Масса Углерода
Инженер Михайлова А.И.		К60-9-4	РП
			Лист 1 Листов 1
		Железобетон	ГИПРОАВТОТРАНС Новосибирский филиал

Арб. Форм. III

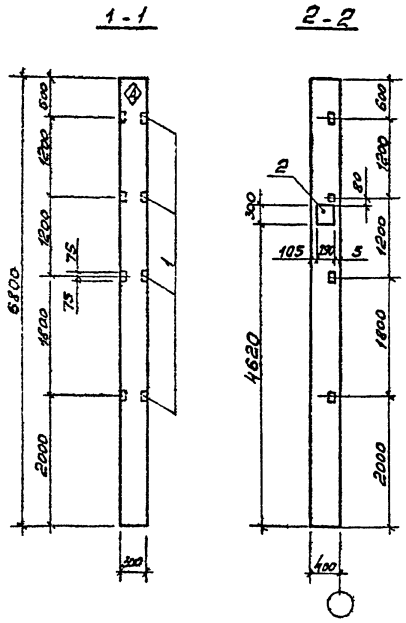

Вариант	Состав	Таб.	Обозначение	Наименование	кол.	Примечание
				Оборочные единицы		
			1.423-3 выт.1	Колонна К60-7		
			1.423-3 выт.1	К60-9		
				Изделие закладное		
1			1.423-3 выт.2	М1-13	4	1,68кг
2			1.423-3 выт.2	ММ1-1	1	10,4кг

Ведомость расхода стали на дополнительные закладные изделия, кг

Марка элемента	Изделия закладные						Общий расход
	Арматура класса А-III, Ст3пс3			Прокат марки В ст3 пс6			
	ГОСТ 5781 - 82*			ГОСТ 8509-86		ГОСТ 82-70*	
	φ6	Углы φ12 φ14 φ22	Углы φ32 φ38	Углы 300x18	Углы		
К60-7-5	0,2	0,2 0,96 2,0 1,4	4,36 5,76	5,76 6,8	6,8	17,12	17,12
К60-9-5	0,2	0,2 0,96 2,0 1,4	4,36 5,76	5,76 6,8	6,8	17,12	17,12

Изм. № 01. Подпись и дата. В.С.И.С.С.

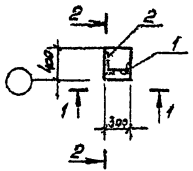

1. Колонны К60-7-5 и К60-9-5 отличаются от типовых наличием дополнительных закладных изделий

Г.И.И.	Борислав	С.И.И.		503-4-40.87 - КИИ-К60-7-5
Н.И.И.	С.И.И.	С.И.И.		К60-9-5
Л.И.И.	З.И.И.	С.И.И.		Колонна К60-7-5
В.И.И.	К.И.И.	С.И.И.		К60-9-5
Ш.И.И.	М.И.И.	С.И.И.		Железобетон
				Колонна К60-7-5
				К60-9-5
				Железобетон

Копия Масса Массовый  
РП  
Лист 1 Листов 1  
ГИПРОВЕТСТРАНС  
Новосибирский филиал

Альбом №

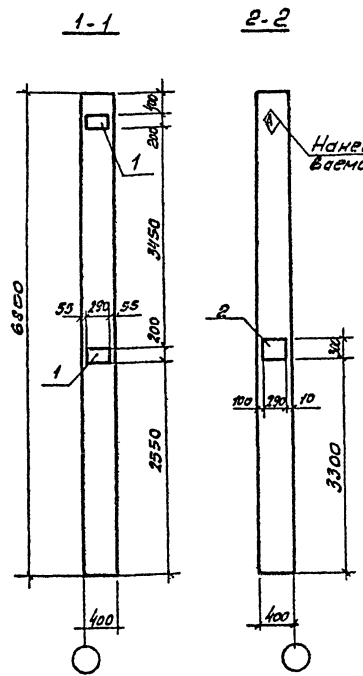

№ п/п	Зона	№ поз.	Обозначение	Наименование	Кол.	Примечание
				Сборочные единицы		
			1. 423-3 вып.1	Колонна К60-7		
			1. 423-3 вып.1	К60-9		
				Изделия закладные		
			1 1. 423-3 вып. 2	М1-12	2	6,0 кг
			2 1. 423-3 вып.2	НМ1-1	1	10,4 кг

Ведомость расхода стали на дополнительные закладные изделия, кг

Марка элемента	Изделия закладные										Общий расход
	Арматура класса А-III, 35ГС					Прокат марки ВСт 3пс 6					
	ГОСТ 5781-82*					ГОСТ 82-70*					
	φ6	Итого	φ12	φ14	φ22	Итого	300х300х4	300х300х6	Итого	Всего	
К60-7-6	0,2	0,2	2,8	2,0	1,4	6,2	6,8	9,2	16,0	22,4	22,4
К60-9-6	0,2	0,2	2,8	2,0	1,4	6,2	6,8	9,2	16,0	22,4	22,4

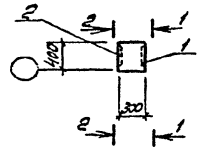

1. Колонны К60-7-6 и К60-9-6 отличаются от типовых наличием дополнительных закладных изделий

ГРУП	Водянинов	Колон	503-4-46.87 - КМЦ - К60-7-6
Начальн	Сидорова	КМЦ	К60-9-6
Инжен	Кузьмина	Инж	Колонна К60-7-6
Инжен	Михайлова	Инж	К60-9-6
			Сталь Москва Металл
			РП
			Лист 1 Листов 1
			Железобетон
			ГИПРОАВТОТРАНС
			Новосибирский филиал

Копировал ЛС-

Формат А3

Инженер, подпись и дата

Любом п

1-1

2-2

3-3

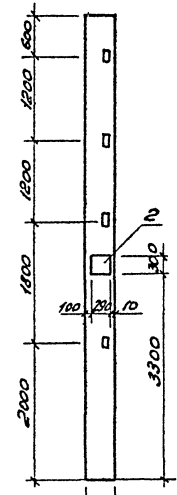
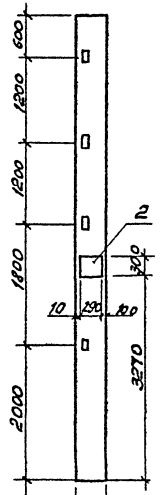
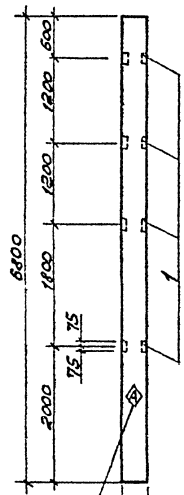

Нанести несмы ватной краской

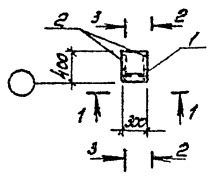

1. Колонны К60-7-7 и К60-9-7 отличаются от типовых наличием дополнительных закладных изделий.

№ п/п	Обозначение	Наименование	Кол.	Примечание
		Сборочные единицы		
	1.423-3 вып.1	Колонна К60-7		
	1.423-3 вып.1	К60-9		
		Изделия закладные		
1	1.423-3 вып.2	М1-15	4	1,68 кг
2	1.423-3 вып.2	НМ1-1	2	10,4 кг

Ведомость расхода стали на дополнительные закладные изделия, кг

Марка элемента	Изделия закладные										Общий расход	
	Арматура класса А-III, 35Гс					Прокат марки ВСт3пс6						
	ГОСТ 5781-82*					ГОСТ 8509-86		ГОСТ 82-70*				
	φ6	Угрок φ12	φ14	φ22	Угрок 16х5	Угрок 30х8	Угрок	φ6	φ8	φ10		
К60-7-7	0,4	0,4	0,96	4,0	2,8	7,76	5,76	5,76	13,6	13,6	27,52	27,52
К60-9-7	0,4	0,4	0,96	4,0	2,8	7,76	5,76	5,76	13,6	13,6	27,52	27,52

Шифр подл. Подпись и дата. Вкл. Инв. Л.

ГЛП	Богачин	Степан	503-44687-КМУ - К60-7-7	
Мачаев	Сидаров	Степан	К60-9-7	
Д. спец. Земзоров	Иван		Колонна К60-7-7	Стандарт Масса
Вед. инж. Куряков	Виталий		К60-9-7	Масса
Инженер Михайлова	Алла			
			Железобетон	Лист 1 / Листов 1
				ГЛП РАБ Т О Т Р А Н С
				Новосибирский филиал

Листом III

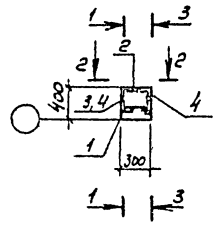
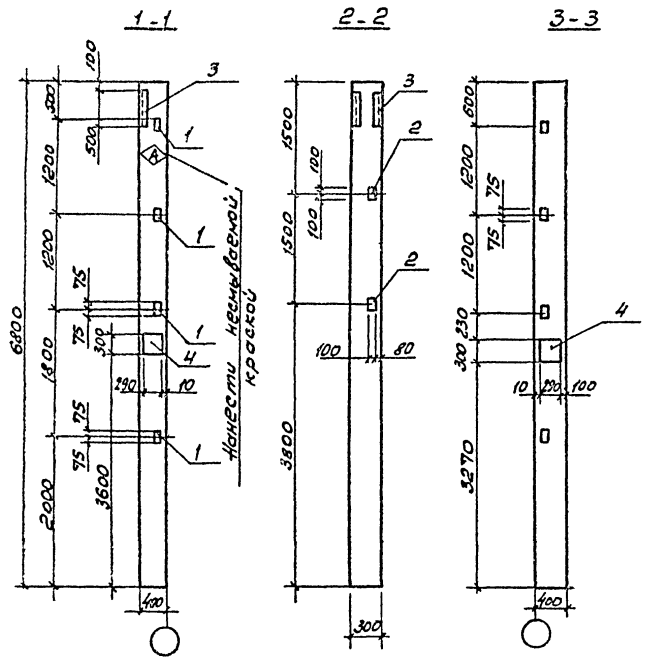

Колонны К60-7-8 и К60-9-8 отличаются от типовых наличием дополнительных закладных изделий

Формат	Зона	Поз.	Обозначение	Наименование	Кол	Примечание
				Сборочные единицы		
			1.423-3 вып.1	Колонна К60-7		
			1.423-3 вып.1	К60-9		
				Изделия закладные		
		1	1.423-3 вып.2	М1-13	4	1,68 кг
		2	1.400-6/76 вып.1	М8-1	2	1,7 кг
		3	1030.9-2 вып.7, часть 2	МНЗ	1	9,9 кг
		4	1.423-3 вып.2	НМ1-1	2	10,4 кг

Ведомость расхода стали на дополнительные закладные изделия, кг

Марка элемента	Изделия закладные									
	Арматура класса									
	А-I, СтЗпсЗ				А-III, 35ГС					
	ГОСТ 5781-82*				ГОСТ 8509-86					
Ф6	Угоро ф10	ф12	ф14	ф22	ф8	Угоро ф63x5	Угоро			
К60-7-8	0,4	0,4	2,0	0,96	4,0	2,8	0,3	0,06	5,76	5,76
К60-9-8										

Прокат марки				Общий расход				
ВСт 3 пс 6								
ГОСТ 8510-86	ГОСТ 103-76*	ГОСТ 82-70*	Угоро	Всего				
ф6	Угоро ф50x8-100x8	Угоро ф300x10	Угоро					
76	7,6	0,8	2,6	3,4	13,6	13,6	40,82	40,82

ГИП	Бояришинов	З.М.	503-4-46.87 - КИУ-К60-7-8
Челюта	С.П.	С.М.	К60-9-8
Л.С.	Земляков	С.	Стальной Массив
Вед. инж.	Курьянова	К.	Колонна К60-7-8
Инженер	Милайлова	М.	К60-9-8
			РП
			Лист 1 / Листов 1
			Железобетон
			ГИПРОВЕСТРАНС
			Новосибирский филиал

Копировал А

Формат А3

Лист III

1:100000

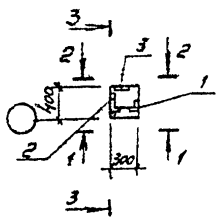
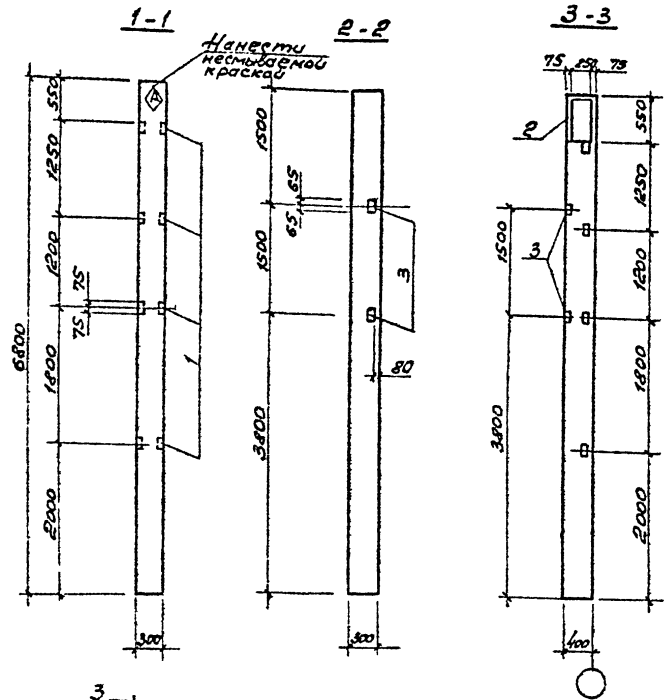

1. Колонны К60-7-9 и К60-9-9 отличаются от типовых наличием дополнительных закладных изделий.

Формат	Зона	Г/к	Обозначение	Наименование	Кол	Примечание
				Сборочные единицы		
			1.423-3 вып.1	Колонна К60-7		
			1.423-3 вып.1	К60-9		
				Изделия закладные		
1			1.423-3 вып.2	М1-13	4	1,68кл
2			1.030.9-2 вып.7 часть	МН 13	1	10,12л
3			1.400-6/7Е вып.1	М8-1	2	1,7кл

Ведомость расхода стали на дополнительные закладные изделия, кг

Марка элемента	Изделия закладные					
	Арматура класса А-III, 35ГС		Прокат марки ВСт 3 пс 6			
	ГОСТ 5781-82*	ГОСТ 5709-86*	ГОСТ 82-70*			
	φ10 φ12	Углов 16315	Углов 5044	Углов		
К60-7-9	22	996	3,16	5,76	5,76	79
К60-9-9						

ГОСТ 103-76*				Общий вес	расход
50х8-2048	Углов				
0,8	2,6	3,4	292	20,22	

ГИП	Борисов	Зав	503-4-46.87-КИИ - К60-7-9				
Малая	Зудова	ВФ	К60-9-9				
Г. епч.	Зеленов	ЛТ	Колонна К60-7-9	РП			
Резина	Курянова	Р	К60-9-9	Луг 1	Луг 2	Луг 3	Луг 4
Минин	Мохаилова	М	Железобетон	ГИПРОВЕТСТРАНС			

Исполн. инж. Потапов И.И. Взам. Инж. А.

Лесобом. 37

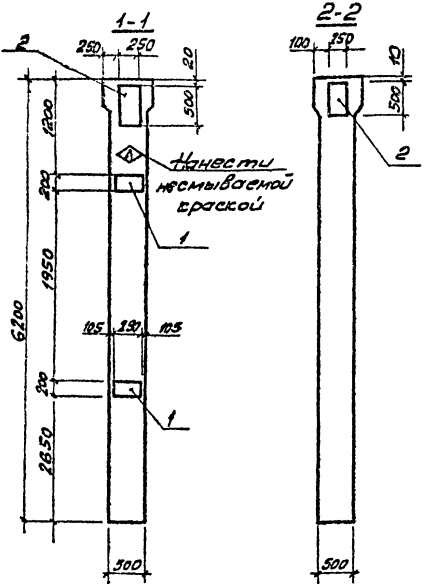

Формат Зона	Пос.	Обозначение	Наименование	кол.	Приме- чание
			Сборочные единицы		
		1.423-3 выт.1	Колонна К60-36а		
		1.423-3 выт.1	К60-38а		
			Изделия закладные		
1		1.423-3 выт.2	М1-12	2	6,0кг
2		1.030.9-2.7-2-0.11.0сб.	МН 13	2	10,1кг

Ведомость расхода стали на  
дополнительные закладные изделия, кг

Марка элемента	Изделия закладные								Общий расход	
	Арматура класса А-III, 35ГС				Прокат марки ВСт 3 пс 6					
	ГОСТ 5781-82*		ГОСТ 103-76*		ГОСТ 22-70					
	φ12	φ10	Утро-200х-50х	Утро-150х	Утро	Утро				
К60-36а-1	2,8	2,8	5,6	9,2	1,6	10,8	15,8	15,8	32,2	32,2
К60-38а-1	2,8	2,8	5,6	9,2	1,6	10,8	15,8	15,8	32,2	32,2

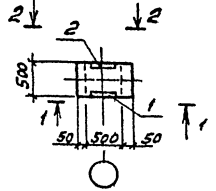

1 Колонны К60-36а-1, К60-38а-1 отличаются от типовых наличием дополнительных закладных изделий  
2 Колонны с индексом "а" укорочены на 100 мм. См. серию 1.423-3 выт.1 лист "Д".

ГЛУП	Борисович	30.01	503-4-46.87-КНУ-	К60-36а-1	
Начальн. Сидорова	30.01			К60-38а-1	
Гл. инж. Зензоров	30.01		Колонна К60-36а-1		Статус Масса Массштаб
Инжен. Курьянов	30.01		К60-38а-1		РН
Инжен. Михайлова	30.01				Лист 1 Листов 1
			Железобетон		ГИПРОДОТРАНС
					Новосибирский филиал

Копировал Лв-

Формат А3

В.К.К.К.К.К. Копировать и вставить в проект 10.7.12





Железобетон

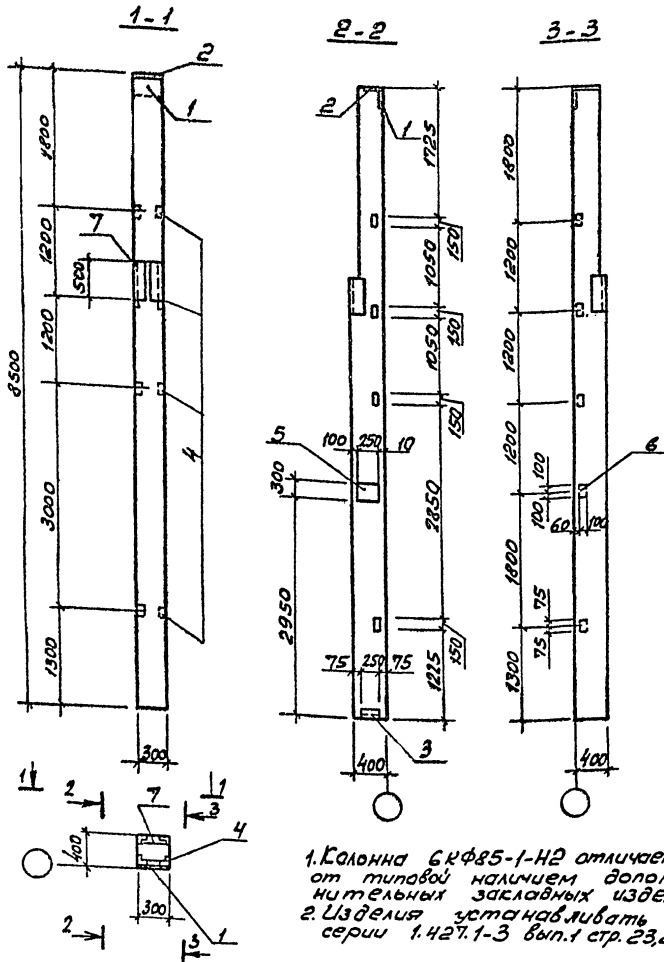

1. Колонна БКФ85-1-Н2 отличается от типовой наличием дополнительных закладных изделий  
 2. Изделия устанавливать по серии 1.427.1-3 вып.1 стр.23,25,26

№ п/п	Обозначение	Наименование	Кол	Примечание
Сборочные единицы				
	1.427.1-3 вып.1	Колонна БКФ 85-1-Н		
Изделия закладные				
1	1.427.1-3 вып.2	МН1	1	7,74кг
2	1.427.1-3 вып.2	МН2	1	6,74кг
3	1.427.1-3 вып.2	МН7	1	5,34кг
4	1.427.1-3 вып.2	МН28	4	1,64кг
5	1.423-3 вып.2	МН1-1	1	10,4кг
6	1.400-6/76 вып.1	М8-1	1	1,7кг
7	1.030.9-2 вып.7, часть2	МН3	1	9,9кг

ведомость расхода стали на дополнительные закладные изделия к

Марка элемента	Изделия закладные										
	Арматура класса										
	А-I, Ст3 псЗ				А-III, 35 ГС						
	ГОСТ 5781-82*				ГОСТ 8509-86						
φ6	Утого φ10	φ12	φ14	φ22	φ8	Утого	Л631го Л6	Утого			
БКФ 85-1-Н2	0,2	0,2	4,78	0,96	4,04	1,4	0,3	11,48	5,6	4,2	9,8

Изделия закладные									
Прокат марки									
ВСт 3 пс 6									
ГОСТ 8510-86			ГОСТ 103-76*			ГОСТ 82-70*			
Л631го Л6	Утого	50х8-100х6	Утого	300х8	300х10	Утого	Общий расход		
7,6	7,6	0,8	1,3	2,1	5,7	11,5	17,2	48,38	48,38

Г.И.П. Бояринов	С.В.П. Начога	С.И.П. Сидорова	З.И.П. Зензорова	В.И.И.И. Курьянова	И.И.И.И. Михайлова	503-4-46-87-КНУ-6КФ 85-1-Н2	Стрела	Масса	Масштаб
							РП		
							Лист 1	Листов 1	
							ГИПРОВЕТСТРАНС		
							Новосибирский филиал		

Альбом ИТ

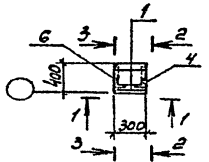
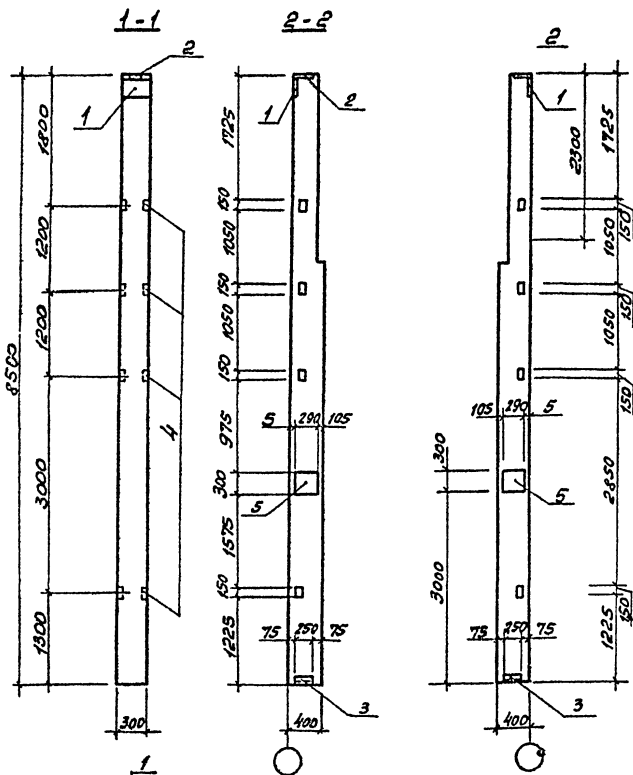

1. Колонна БКФ 85-1-Н3 отличается от типовых наличием дополнительных закладных изделий.  
 2. Изделия устанавливать по серии 1.427.1-3 вып.1, стр. 23, 25, 26.

Формат	Зона	№з.	Обозначение	Наименование	кол.	Примечание
				Сварочные единицы		
			1.427.1-3 вып.1	Колонна БКФ 85-1-Н		
				Изделия закладные		
		1	1.427.1-3 вып.2	МН 1	1	7,74кг
		2	1.427.1-3 вып.2	МН 2	1	6,74кг
		3	1.427.1-3 вып.2	МН 7	1	5,34кг
		4	1.427.1-3 вып.2	МН 28	4	1,64кг
		5	1.423-3 вып.2	МН 1-1	2	10,4кг

Ведомость расхода стали на дополнительные закладные изделия кг

Марка элемента	Изделия закладные							
	Арматура класса							
	А-I, СтЗпсЗ			А-III, 35ГС				
	ГОСТ 5781 - 82 *							
	φ6	Углов	φ10	φ12	φ14	φ22	Углов	
БКФ 85-1-Н3	0,4		0,4	3,18	0,96	6,04	2,8	12,98

Прокат марки			всего	Общий расход		
ВсГЗ сп 6						
ГОСТ 8509 - 86		ГОСТ 82 - 70*		φ7,18	47,18	
16315	1,9016	Углов 3000	3000			Углов
5,6	4,2	9,8	5,7			18,3

ГУП	Бояринов	Васильев		503-4-46.87 - КИУ-БКФ 85-1Н3	Стальной	Масса	Масса ст/л
	МН стд	Сидоров					
	Л.опен	Зейдес		Колонна БКФ 85-1-Н3	РП		
	Подпункт	Ульянов					
	Имтен	Михайлова		Железобетон	Лист 1	Лист 2 в 1	ГИПРОВСТОТРАНС

Цифры в скобках и даты в зоне ИИР

Дробом III

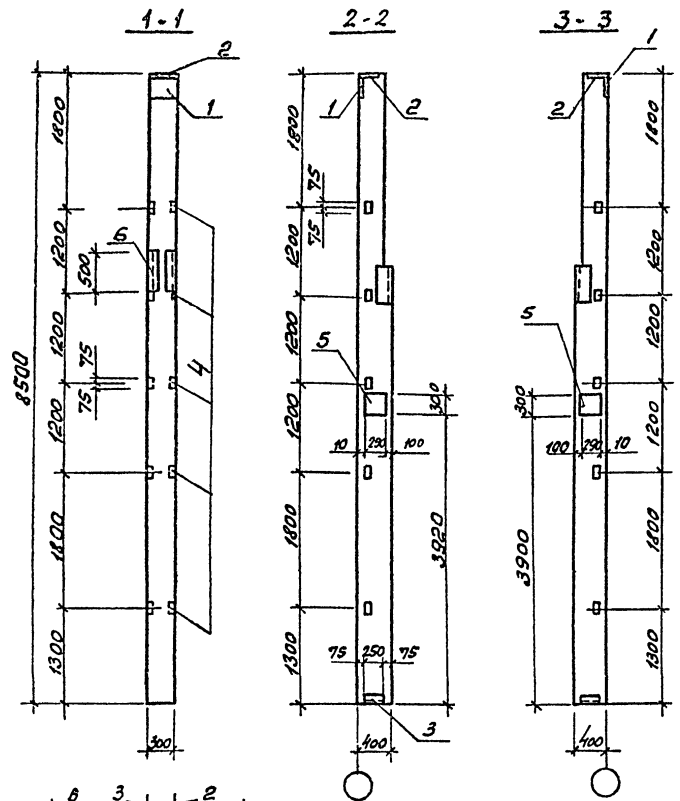

Шифр табл. Подпись автора В.В.И.Линько

1. Колонна 6КФ 85-1-Н4 отличается от типовых наличием дополнительных закладных изделий.
2. Изделия устанавливать по серии 1.427.1-3 вып.1 стр. 23,25,26

№ вымп.	Завод	№из	Обозначение	Наименование	Кол.	Примечание
			1.427.1-3 вып.1	Сварочные единицы		
				Колонна 6КФ 85-Н		
				изделие закладное		
1			1.427.1-3 вып.2	МН1	1	7,74кг
2			1.427.1-3 вып.2	МН2	1	6,74кг
3			1.427.1-3 вып.2	МН7	1	5,34кг
4			1.427.1-3 вып.2	МН28	5	1,64кг
5			1.423-3 вып.2	МН1-1	2	10,4кг
6			1.030.9-2 вып.7 часть 2	МН3	1	9,9кг

Ведомость расхода стали на дополнительные закладные изделия кг

Марка элемента	Изделия закладные						
	Арматура класса						
	А-I, Ст 3пс 3 А-III, 35ГС						
	ГОСТ 5781-82*						
	φ6	φ10	φ12	φ14	φ22	φ8	Углов
6КФ85-1-Н4	0,4	0,4	4,38	1,2	6,04	2,8	0,3 14,72

Прокат марки ВСт 3 пс 6						Общий расход
					всего	
ГОСТ 103-76*	ГОСТ 8510-86	ГОСТ 8509-86	ГОСТ 82-70*			
50x8 Углов	163x100 x 6	Углов 163x5	190x5	Углов 200x5	300x5	Углов
0,8	0,8	7,6	7,6	7,0	4,2	11,2 5,7 18,3 24,0 58,72 58,72

ГЦП	Бояринов	503-4-46.87 - КНУ-6 КФ 85-1-Н4	Сталь	Масса	Масса ст
Начало	Сидорова				
Гл. спец.	Зензерева	Колонна 6КФ85-1-Н4	РП		
Вед. инж.	Курьянова		Лист 1	Листов 1	
Инжен.	Михайлова	Железобетон	Г.И.ПРОВТОТРАНС		
			Новосибирский филиал		

Лобок II

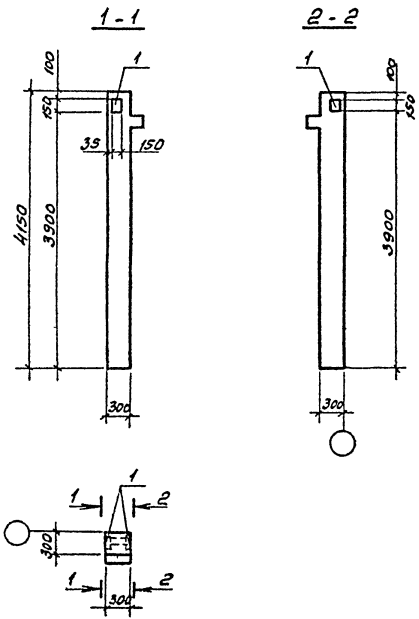

1. Колонна 1К03.33-1 отличается от типовой колонны наличием дополнительных закладных изделий.

Артикул	Зона	Лоб.	Обозначение	Наименование	кол	Примечание
				Сварочные единицы		
			1.020-1/83 выт.2-1	Колонна 1К03.33		
				Изделия закладные		
			1 1.020-1/83 выт.2-15	МН-41	1	3,86кг

Ведомость расхода стали на дополнительные закладные изделия, кг

Марка элемента	Изделия закладные						Общий вес, расход
	Арматура класса	Проект марки		Вес			
	A-III, 35ГС	ВСТ-3 псб		расход			
	ГОСТ 5781-82*	ГОСТ 103-76*					
1 К03.33-1	φ12	Уголок-150х8		Уголок			
	1,04	1,04	2,82		2,82	3,86	3,86

Шифр лобка. Подпись и дата. Автоматич.

Тип	боярышнев	503-4-40.87 - КМУ-1К03.33-1	
Нач. отд.	Сидорова		
Гл. инж.	Зенерова	Колонна 1К03.33-1	Станд. Масса Машино
Инженер	Михайлова		рп
Инженер	Михайлова		Лист 1 Листов 1
		Железобетон	ГИПРОАВТОТРАНС
			Новосибирский филиал

Л.10.50м.17

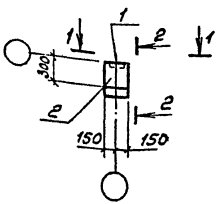
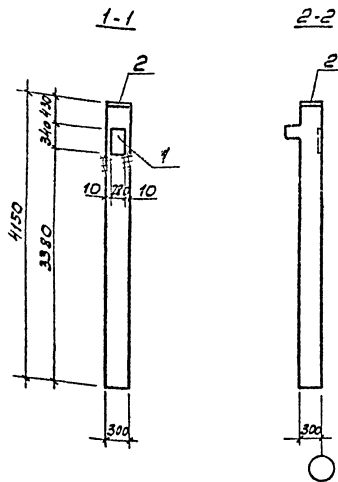

1. Колонна 1К03.33-2 отличается от типовой наличием дополнительного закладного изделия МН28 и заменой МН2 на МН1.

Прокат	Зона	Поз.	Обозначение	Наименование	кол.	Примечание
				Сборочные единицы		
			1.020-1/83 вып.2-1	Колонна 1К03.33		
				Изделия закладные		
		1	1.020-1/83 вып.2-15	МН-28	1	9,99кг
		2	1.020-1/83 вып.2-15	МН-1	1	8,34кг

Ведомость расхода стали на дополнительные закладные изделия, кг

Марка элемента	Изделия закладные							Общий расход	
	Арматура класса А-III, 35ГС			Прокат марки ВСт3пс6					
	φ12	φ14	φ16	Штгн-200х	Штгн-300х	Штгн	Штгн		
1К03.33-2	0,18	2,34	1,28	3,8	7,47	7,06	14,53	18,33	18,33

Инв. № 10.50м.17, Подпись и дата, В.С.М.С.

ГЧП	Богачина	Савва				503-4-46.87 - КНИ-1К03.33-2
Наклад	Видрава	П.А.				
Л.Слеп	Зензарева	Л.И.				
Ведущий	Курянова	Н.М.				
Инжен.	Михайлова	А.И.				
						Колонна 1К03.33-2
						Железобетон

Альбом №

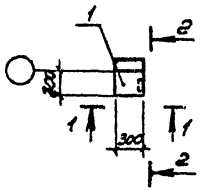
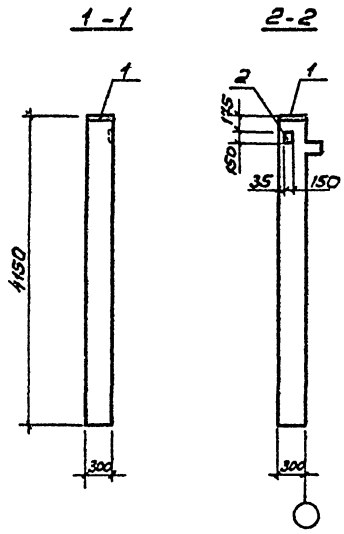

1. Колонна 1К03.33-3 отличается от типовой колонны наличием дополнительного закладного изделия МН40 и заменой МН2 на МН1.

Формат	Этап	Лист	Обозначение	Наименование	Кол.	Примечание
				Сборочные единицы		
			1.020-1/83 вып. 2-1	Колонна 1К03.33		
				Изделия закладные		
	1		1.020-1/83 вып. 2-15	МН-1	1	8,34 кг
	2		1.020-1/83 вып. 2-15	МН-40	1	2,53 кг

Ведомость расхода стали на дополнительные закладные изделия, кг

Марка элемента	Изделия закладные						Общий вес расхода		
	Арматура класса А-III, 35ГС		Прокат марки ВСт 3 пс 6			Итого			
	ГОСТ 5781-82*		ГОСТ 103-76*	ГОСТ 82-70*					
	φ12	φ16	Итого -50кг	Итого -300кг	Итого				
1К03.33-3	1,12	1,28	2,4	1,41	1,41	7,06	7,06	10,87	10,87

Изд. № 10/1011 Подпись и дата В.З.М. 1/10/83

ГИП	Бояркин	503-4-46.87-КНИ-1К03.33-3	
Нак. в.д.	Зидарева		
Ил. спец.	Земзоров		
Ред. инж.	Курьянов	Колонна 1К03.33-3	Сталь Масса Масс.
Инженер	Михайлов		Лист 1 из 1
		Железобетон	ГИПРОАВТОТРАНС
			Новосибирский филиал

Диаграм II

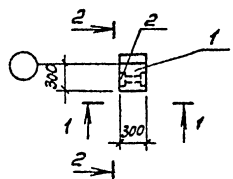
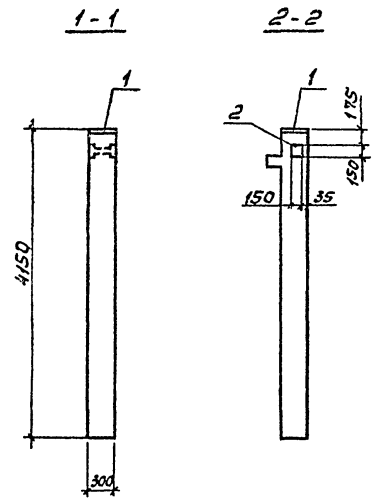

Формат	Элемент	Поз.	Обозначение	Наименование	Кол.	Примечание
				Сборочные единицы		
			1.020-1/83 вып.2-1	Колонна 1КО3.33		
				Изделия закладные		
	1		1.020-1/83 вып.2-15	МН-1	1	8,34кг
	2		1.020-1/83 вып.2-15	МН-41	1	3,86кг

Ведомость расхода стали на дополнительные закладные изделия, кг

Марка элемента	Изделия закладные						Общий всего расход
	Арматура класса А-III, 35ГС			Прокат марки ВСт 3 пс 6			
	φ12	φ16	Утого	150кг	Утого	300кг	
	ГОСТ 5781-82*		ГОСТ 103-76*		ГОСТ 82-70*		
1 КО 3.33 -4	1,04	1,28	2,32	2,82	2,82	7,06	12,2

1. Колонна 1КО3.33-4 отличается от типовой наличием дополнительного закладного изделия МН41 и заменой МН2 на МН1.

ГИП	Богарин	Фед.			503-4-46.87-КНИ-1КО3.33-4
Начальн.	Сидорова	Фед.			
Инженер	Зендара	Фед.			
Инженер	Курьянова	Фед.			
Инженер	Михайлова	Фед.			
					Колонна 1КО3.33-4
					Железобетон
					Сталь
					Масса
					Масштаб
					РП
					Лист 1
					Листов 1
					ГИПРОДВТРАНС
					Новосибирский филиал

Уч. Младш. Технич. Школа №33 г. Новосибирск

Альбом III

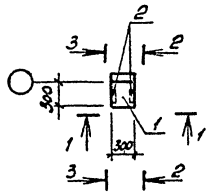
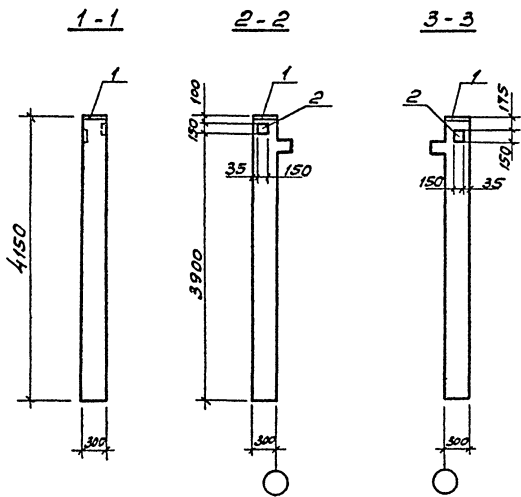

1. Колонна 1К03.33-5 отличается от типовой наличием дополнительных закладных изделий и заменой МН-2 на МН-1.

Вид	Зона	№3	Обозначение	Наименование	Кол.	Примечание
				Сборочные единицы		
			1.020-1/83 вып.2-1	Колонна 1К03.33		
				Изделия закладные		
1			1.020-1/83 вып.2.15	МН-1	1	8,34 кг
2			1.020-1/83 вып.2.15	МН-40	2	2,53 кг

Ведомость расхода стали на дополнительные закладные изделия, кг

Марка элемента	Изделия закладные						Общий расход	
	Арматура класса А-III, 35ГС		Прокат марки ВСт 3 пс 6					
	ГОСТ 5781-82*		ГОСТ 103-76*		ГОСТ 82-70*			
	φ12	φ16	Утого 150м	Утого 300м	Утого	13,4	13,4	
1К03.33-5	2,24	1,28	3,52	2,82	2,82	7,06	13,4	13,4

УТВЕРЖДЕНО: Подпись и дата: \_\_\_\_\_

Гип	Борислав	Сели	503-4-46.87 - КНУ-1К03.33-5
Нач. отд.	Видеова	Мели	
Л. спец.	Зеленый	Пил	
Вед. инж.	Курьяков	Бел	
Инженер	Михайлов	Мили	
			Колонна 1К03.33-5
			Страна Месса Ма...
			РП
			Лист 1 из 2 в 1
			Железобетон
			ГИПРОАВТОТРАНС
			Технобизнесский филиал



Формат А3

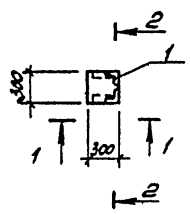
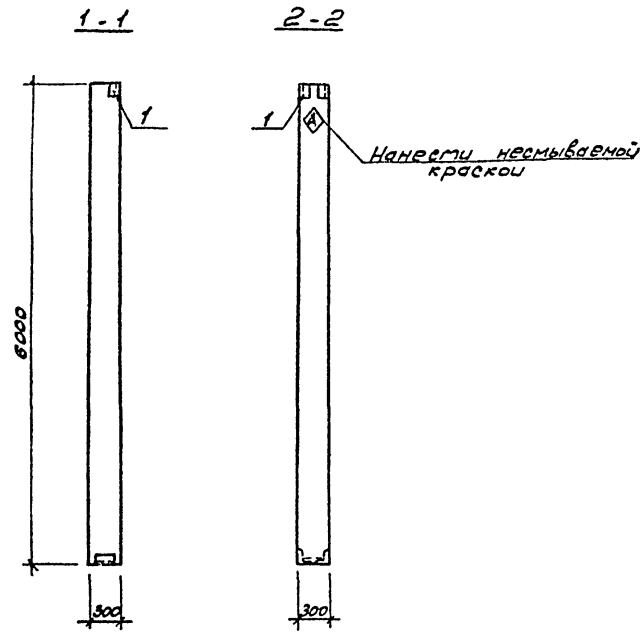

1. Колонна КБ8-1-1 отличается от типовой колонны заменой закладного изделия МН 13 на МН 3.

Ряд	Зона	Поз.	Обозначение	Наименование	Кол.	Примечание
				<u>Сборочные единицы</u>		
			1.030.9-2 вып.5	Колонна КБ8-1		
				<u>Изделия закладные</u>		
			1 1.030.9-2 вып.7, часть 2	МН 3	1	9,9 кг

Ведомость расхода стали на дополнительные закладные изделия, кг

Марка элемента	Изделия закладные						Общий вес расход		
	Арматура класса			Прокат марки					
	А-III, 35ГС			Вст 3 пс 6					
	φ8	φ10	Уголок	Л100х8 х 6	Уголок-50х8	Уголок			
КБ8-1-1	0,3	1,2	1,5	7,6	7,6	0,8	0,8	9,9	9,9

Инв. № строки, Подпись и дата, Взам. Инв. №

ГЧП	Боярицкий	Стор	503-4-46 87 -КНИ-КБ8-1-1
Начальд.	Сидорова	С/К	
Инженер	Земляков	С/К	
Инженер	Курьянов	С/К	
Инженер	Михайлова	С/К	
Колонна КБ8-1-1			Стандарт Масса Массштаб
			РП
Железобетон			Лист 1 Листов 1
			ГИПРОВЫТРАНС
			Новосибирский филиал

Альбом III

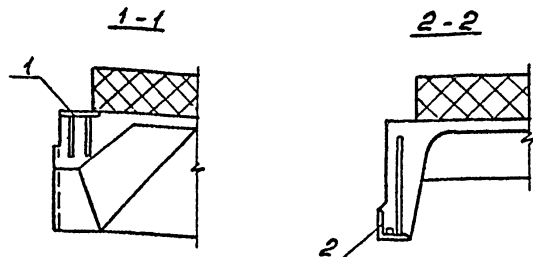
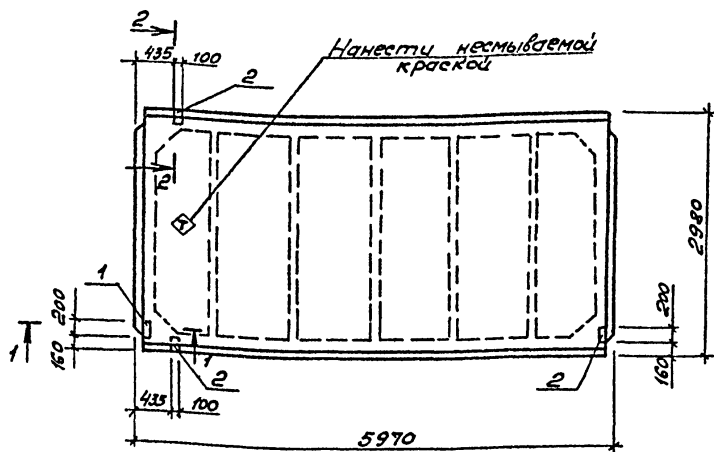

Ранг	Знак	Поз.	Обозначение	Наименование	Кол.	Примечание
				<b>Сборочные единицы</b>		
			1. 465.1-10/82 вып.1	1ПГ-1АтУП-110ЯН-500М		
			1. 465.1-10/82 вып.1	1ПГ-2АтУП-150ЯН-500М		
			1. 465.1-10/82 вып.1	1ПГ-3АтУП-190ЯН-500М		
				<b>Изделия закладные</b>		
		1	ГОСТ 22701.5-77*	М8	2	1,7 кг
		2	ГОСТ 22701.5-77*	М9	2	1,25 кг

Ведомость расхода стали на дополнительные закладные изделия, кг

Марка элемента	Изделия закладные							Общий расход	
	Арматура класса А-III, 35ГС		Прокат марки ВСт3кп2 (ВСт3пс6)			Итого	Итого		
	ГОСТ 5781-82*		ГОСТ 8509-86		ГОСТ 103-76*				
	φ10	φ14	Угел-70х8	Угел-100х8	Угел	Итого	Итого		
1ПГ-1АтУП-110ЯН-500М 1ПГ-2АтУП-150ЯН-500М 1ПГ-3АтУП-190ЯН-500М	1,4	0,2	1,6	1,7	1,7	2,6	2,6	5,9	5,9

Шифр по плану. Подпись и дата. Выполнил:

- Плиты 1ПГ-1АтУП-110ЯН-500М-1, 1ПГ-2АтУП-150ЯН-500М-1, 1ПГ-3АтУП-190ЯН-500М-1 отличаются от типовых плит наличием дополнительных закладных изделий.
- Прокат марки в скобках дан для  $t = -40^{\circ}C$ .

ГИП	Бояркин	д.т.з.	503-4-48-87. к.мш.	1ПГ-1АтУП-110ЯН-500М 1ПГ-2АтУП-150ЯН-500М 1ПГ-3АтУП-190ЯН-500М	Станд. Масса	Масса
нач. отд.	Сидорова	д.т.з.			РП	
д. спец.	Вензоров	д.т.з.				
вед. инж.	Курьянова	д.т.з.				
инженер	Михайлова	д.т.з.				
				Плита 1ПГ-1АтУП-110ЯН-500М-1 1ПГ-2АтУП-150ЯН-500М-1 1ПГ-3АтУП-190ЯН-500М-1		
				Железобетон	Лист 1	Место в 1
					ГИПРОАВТОТРАН Новосибирский филиал	

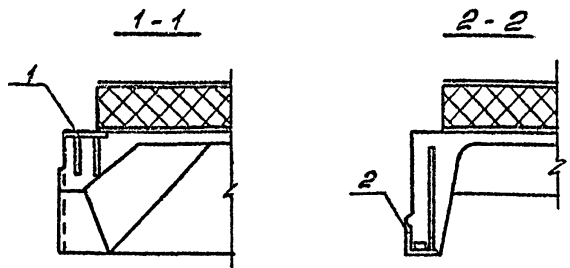
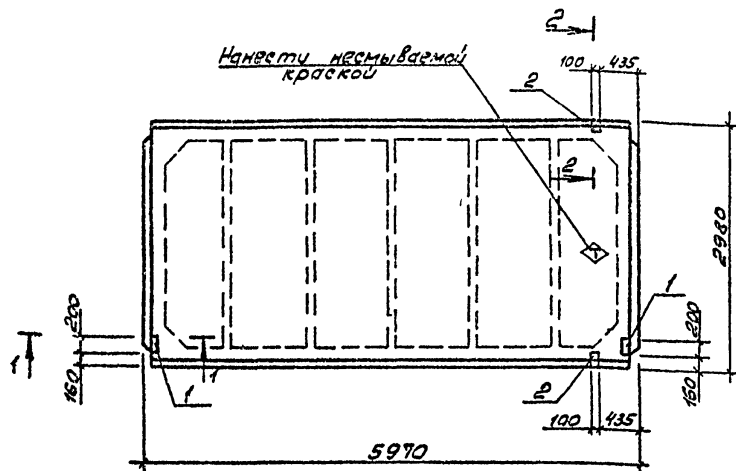

Авант	Этаж	Поз.	Обозначение	Наименование	кол.	Примечание
				Сборочные единицы		
			1.465.1-10/82 вып.1	1ПГ-1АтУп-10ЯН-500М		
			1.465.1-10/82 вып.1	1ПГ-2АтУп-150ЯН-500М		
			1.465.1-10/82 вып.1	1ПГ-3АтУп-190ЯН-500М		
				Изделия закладные		
1			ГОСТ 22701.5-77*	М8	2	1,7кг
2			ГОСТ 22701.5-77*	М9	2	1,25кг

Ведомость расхода стали на дополнительные закладные изделия, кг

Марка элемента	Изделия закладные							Общий расход	
	Арматура класса		Прокат марки			всего			
	А-III, 35ГС		ВСтЗ кп2 (ВСтЗПС6)						
	ГОСТ 5781-82*	ГОСТ 8509-86	ГОСТ 103-76*						
φ10	φ14	Утого L70кг	Утого L100кг	Утого					
1ПГ-1АтУп-10ЯН-500М-2	1,4	0,2	1,6	1,7	1,7	2,6	2,6	5,9	5,9
1ПГ-2АтУп-150ЯН-500М-2									
1ПГ-3АтУп-190ЯН-500М-2									

- Плиты (1ПГ-1АтУп-10ЯН-500М-2, 1ПГ-2АтУп-150ЯН-500М-2, 1ПГ-3АтУп-190ЯН-500М-2) отличаются от типовых плит наличием дополнительных закладных изделий
- Прокат марки в скобках дан для  $t = -40^\circ$ .

ГИП	Бояринов	503-4-46-87	1ПГ-1АтУп-10ЯН-500М-2		
Нач. отд.	Лидарова		1ПГ-2АтУп-150ЯН-500М-2		
Ин. спец.	Зензеров		1ПГ-3АтУп-190ЯН-500М-2		
Вед. инж.	Курьянова		Плита		
Инженер	Михайлова		1ПГ-1АтУп-10ЯН-500М-2		
			1ПГ-2АтУп-150ЯН-500М-2	РП	
			1ПГ-3АтУп-190ЯН-500М-2		
			Железобетон	Лист 1	Листов 1
				ГИПРОЗВТТРАНС	
				Новосибирский филиал	

Утверждено подл. [Инициалы] [Подпись] [Дата]

Льбом III

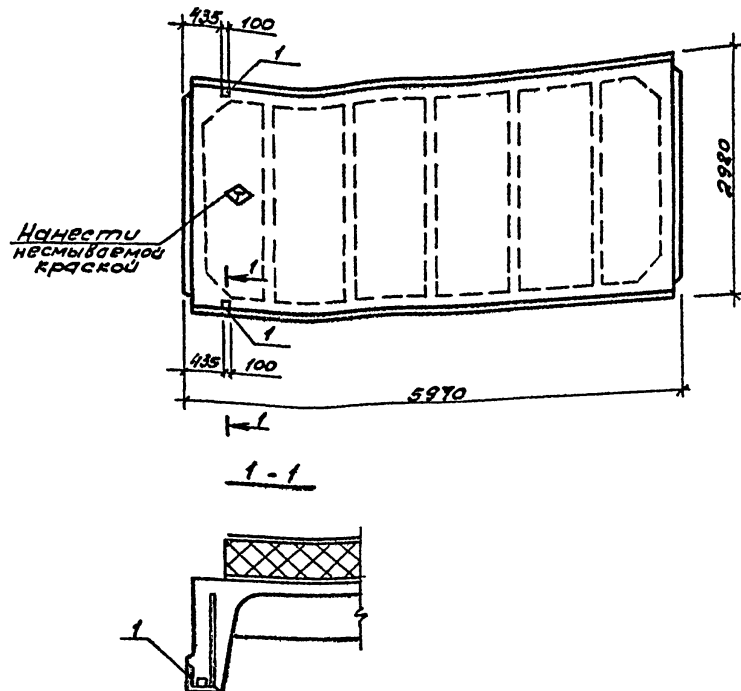

- Плиты 1ПГ-1АГVП-110ЯН-500М-3, 1ПГ-2АГVП-150ЯН-500М-3, 1ПГ-3АГVП-190ЯН-500М-3 отличаются от типовых плит наличием дополнительных закладных изделий.
- Прокат марки в скобках дан для  $t^{\circ} = -40^{\circ}$ .

Вид	Зона	Лос.	Обозначение	Наименование	Кол.	Примечание
				Сборочные единицы		
			1.465.1-10/82 вып.1	1ПГ-1АГVП-110ЯН-500М		
			1.465.1-10/82 вып.1	1ПГ-2АГVП-150ЯН-500М		
			1.465.1-10/82 вып.1	1ПГ-3АГVП-190ЯН-500М		
				Изделие закладное		
			1 ГОСТ 22701.5-77*	М9	2	1,25кг

Ведомость расхода стали на дополнительные закладные изделия, кг

Марка элемента	Изделия закладные								Общий расход	
	Арматура класса А-III, 35ГС				Прокат марки					
	ГОСТ 5781-82*				ГОСТ 8509-86					
	φ10	φ14			Углер.	Л70к8		Углер.		
1ПГ-1АГVП-110ЯН-500М-3 1ПГ-2АГVП-150ЯН-500М-3 1ПГ-3АГVП-190ЯН-500М-3	0,6	0,2			0,5	1,7		1,7	2,5	2,5

ГИП	Бояркин	С		503-4-46.87	1ПГ-1АГVП-110ЯН-500М-3 -КЖИ- 1ПГ-2АГVП-150ЯН-500М-3 1ПГ-3АГVП-190ЯН-500М-3	Станд.	Масс.	Мас.
Нац.отд.	Кишорова	И						
Л.спец.	Зензоров	И						
Вед.инж.	Курьянова	И						
Инженер	Михайлова	И						
				Плита	1ПГ-1АГVП-110ЯН-500М-3 1ПГ-2АГVП-150ЯН-500М-3 1ПГ-3АГVП-190ЯН-500М-3	РП		
						Лист 1	Лист 6	
				Железобетон		ГИПРОАВТОТРАНС Новосибирский филиал		

Альбом 2

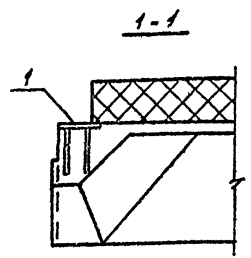
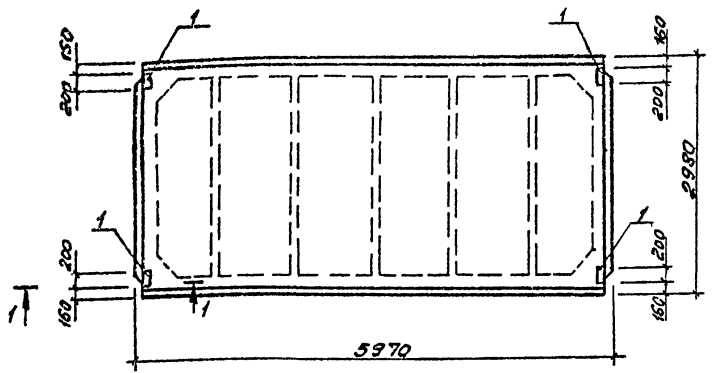

Проектная зона	Лист	Обозначение	Наименование	кол.	Примечание
			Сборочные единицы		
		1.465.1-10/82 вып.1	1ПГ-1АтУП-110ЯН-500М		
		1.465.1-10/82 вып.1	1ПГ-2АтУП-150ЯН-500М		
		1.465.1-10/82 вып.1	1ПГ-3АтУП-190ЯН-500М		
			Изделие закладное		
1		ГОСТ 22701.5 - 77*	М8	4	1,7кг

Ведомость расхода стали на дополнительные закладные изделия, кг

Марка элемента	Изделия закладные				Общий расход
	Арматура класса А-III, 35ГС		Прокат марки ВСт3кп2(ВСт3пс)		
	ГОСТ 5781-82*		ГОСТ 103 - 76*		
	φ10	Итого	Итого	Итого	
1ПГ-1АтУП-110ЯН-500М-4 1ПГ-2АтУП-150ЯН-500М-4 1ПГ-3АтУП-190ЯН-500М-4	1,6	1,6	5,2	5,2	6,8

1. Плиты 1ПГ-1АтУП-110ЯН-500М-4, 1ПГ-2АтУП-150ЯН-500М-4, 1ПГ-3АтУП-190ЯН-500М-4 отличаются от типовых плит наличием дополнительных закладных изделий
2. Прокат марки В в скобках дан для t° = -40°С.

ГУП	Бояршинов	503-4-46.87	1ПГ-1АтУП-110ЯН-500М-4 к-мн-1ПГ-2АтУП-150ЯН-500М-4 1ПГ-3АтУП-190ЯН-500М-4	Сталь	Масса	Масса
Исполн.	Сидорова					
Л. спец.	Зензеров		Плита			
Ведущий	Курьянова		1ПГ-1АтУП-110ЯН-500М-4 1ПГ-2АтУП-150ЯН-500М-4 1ПГ-3АтУП-190ЯН-500М-4	РП		
Инженер	Михайлова					
			Железобетон			
				Лист 1	Листов 1	
				Гипроавтотранс		

Исполнитель: Подпись и дата, Имя Фамилия

Лобов III

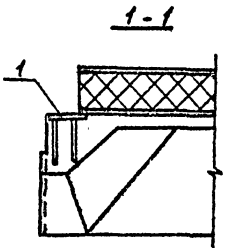
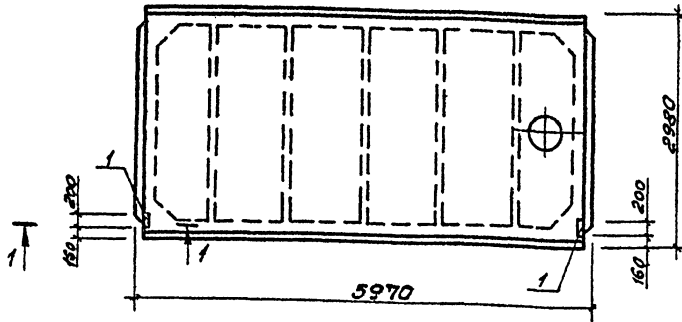

Формат	Длина	Пол.	Обозначение	Наименование	Кол.	Примечание
				Оборочные единицы		
			1.465.1-10/82 вып.1	1ПВЧ-2АтУП-10ЯН-500м		
			1.465.1-10/82 вып.1	1ПВЧ-3АтУП-150ЯН-500м		
			1.465.1-10/82 вып.1	1ПВЧ-4АтУП-190ЯН-500м		
				Изделие закладное		
			1 ГОСТ 22701.5-77*	М8	2	1.7кг

Ведомость расхода стали на дополнительные закладные изделия, кг

Марка элемента	Изделия арматурные								Общий расход	
	Арматура класса А-III, 35ГС		Прокат марки ВСт3кп2(ВСт3пс6)							
	ГОСТ 5781-82*		ГОСТ 103-76*							
	φ10		Углов	100кг				Углов		
1ПВЧ-2АтУП-10ЯН-500м	0,8		0,8	2,6				2,6	3,4	3,4
1ПВЧ-3АтУП-150ЯН-500м										
1ПВЧ-4АтУП-190ЯН-500м										

1. Плиты 1ПВЧ-2АтУП-10ЯН-500м-1, 1ПВЧ-3АтУП-150ЯН-500м-1, 1ПВЧ-4АтУП-190ЯН-500м-1 отличаются от типовых плит наличием дополнительных закладных изделий.
2. Прокат марки в скобках дан для  $t = -40^{\circ}\text{C}$

ГПП	Барришнев	503-4-46.87	1ПВЧ-2АтУП-10ЯН-500м-1	КНН	1ПВЧ-3АтУП-150ЯН-500м-1
Нач. отд.	Сидаров		1ПВЧ-4АтУП-190ЯН-500м-1		
П. елец.	Зензоров				
Вед. инж.	Курьянов				
Инженер	Михайлов				
			Плиты	РП	
			Железобетон	Лист 1 / Листов 1	
				ГИПРОАВТОТРАНС	
				Новосибирский филиал	

Указание по исполнению, подготовке и монтажу. Вести. Указание

Архив № 11

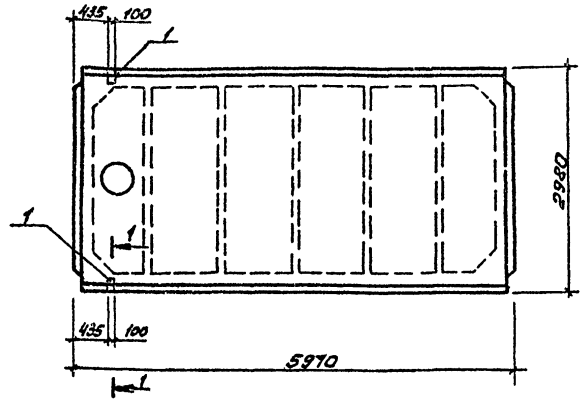

1-1

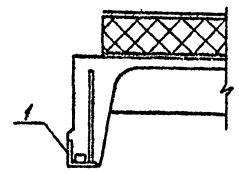

Рядовой Завод	№из.	Обозначение	Наименование	Кол.	Приме- чание
			Сборочные единицы		
		1.465.1-10/82 вып.1	1ПВ4-2Ат УП-110ЯН-500М		
		1.465.1-10/82 вып.1	1ПВ4-3Ат УП-150ЯН-500М		
		1.465.1-10/82 вып.1	1ПВ4-4Ат УП-190ЯН-500М		
			Изделия закладные		
	1	ГОСТ 22701.5-77*	М9	2	1,25кг

Ведомость расхода стали на дополнительные закладные изделия, кг

Марка элемента	Изделия арматурные							Общий расход	
	Арматура класса А-III, 35ГС			Прокат марки ВСтЗкп2(ВСтЗпвб)					
	ГОСТ 5781-82*			ГОСТ 103-76*					
	φ10	φ14	Углого-100х				Углого		
1ПВ4-2Ат УП-110ЯН-500М 1ПВ4-3Ат УП-150ЯН-500М 1ПВ4-4Ат УП-190ЯН-500М-2	0,6	0,2	0,8	1,7			1,7	2,5	2,5

- Плиты 1ПВ4-2Ат УП-110 ЯН-500М-2, 1ПВ4-3Ат УП-150 ЯН-500М-2, 1ПВ4-4Ат УП-190 ЯН-500М-2 отличаются от типовых плит наличием дополнительных закладных изделий.
- Прокат марки 8 в коробках дан для t<sub>с</sub> = -40°C.

ГЧП	Богаршин	Иван				503-4-46.87	1ПВ4-2Ат УП-110ЯН-500М-2 -КВН-1ПВ4-3Ат УП-150ЯН-500М-2 1ПВ4-4Ат УП-190ЯН-500М-2	Сталь	Масса	Масштаб
Кол.отг.	Кудрявцев	Иван				Плита	1ПВ4-2Ат УП-110ЯН-500М-2 1ПВ4-3Ат УП-150ЯН-500М-2 1ПВ4-4Ат УП-190ЯН-500М-2	РП		
И.спец.	Зензоров	Иван								
Вед. инж.	Курыкина	Иван								
Инженер	Михайлова	Иван								
						Железобетон		Лист 1	Листов 1	
								ГИПРОБЕТОНИН Новосибирский филиал		

Копировал ЛС

Формат А3

Упр. по лев. и прав. сторонам

Альбом III

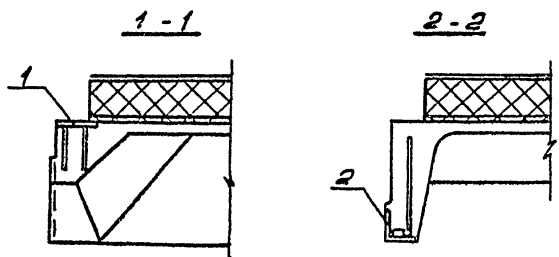
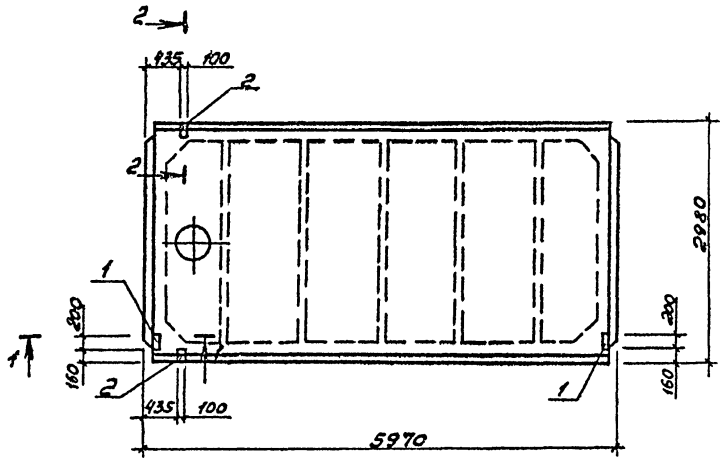

Рядная зона	Поз.	Обозначение	Наименование	Кол.	Примечание
			Сборные единицы		
		1.465.1-10/82 Вып.1	1ПВ7-2АтУП-110ЯН-500М		
		1.465.1-10/82 Вып.1	1ПВ7-3АтУП-150ЯН-500М		
		1.465.1-10/82 Вып.1	1ПВ7-4АтУП-190ЯН-500М		
			Изделие закладное		
1		ГОСТ 22701.5-77*	М8	2	1,7кг
2		ГОСТ 22701.5-77*	М9	2	1,25кг

Ведомость расхода стали на дополнительные закладные изделия, кг

Марка элемента	Изделия арматурные							Общий расход
	Арматура класса А-III, 35ГС		Прокат марки ВСтЗкп2 (ВСтЗпсв)			Итого	Итого	
	ГОСТ 5781-82*		ГОСТ 8509-86	ГОСТ 103-76*				
	φ10	φ14	Угловая	Угловая	100к	Угловая		
1ПВ7-2АтУП-110ЯН-500М	1,4	0,2	1,6	1,7	1,7	2,6	2,6	5,9
1ПВ7-3АтУП-150ЯН-500М								
1ПВ7-4АтУП-190ЯН-500М								

- Плиты 1ПВ7-2АтУП-110ЯН-500М-1, 1ПВ7-3АтУП-150ЯН-500М-1, 1ПВ7-4АтУП-190ЯН-500М-1 отличаются от типовых плит наличием дополнительных закладных изделий
- Прокат марки в скобках дан для  $t^{\circ} = -40^{\circ}C$ .

ГЛП	Бояринов	503-4-46.87	1ПВ7-2АтУП-110ЯН-500М-1	Стяга	Масса	Масштаб
Исполн.	Сидорова		1ПВ7-3АтУП-150ЯН-500М-1	РП		
Проект.	Зайцев		1ПВ7-4АтУП-190ЯН-500М-1	Лист 1	Листов 1	
Ведущий	Курянова		Плита			
Инженер	Михайлова		1ПВ7-2АтУП-110ЯН-500М-1			
			1ПВ7-3АтУП-150ЯН-500М-1			
			1ПВ7-4АтУП-190ЯН-500М-1			
			Железобетон			
				ГИПРОАВТОТРАНС		
				Новосибирский филиал		

Имя, № поляр. Подпись и дата (взят. Шифр)



Льבות III

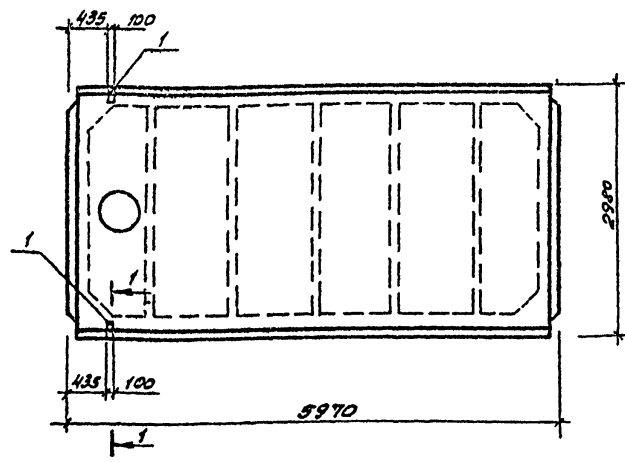

1-1

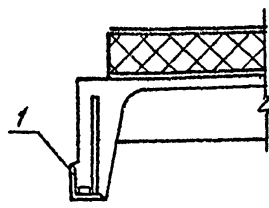

Высот	Зона	Поз	Обозначение	Наименование	Кол	Примечание
				<u>Сборочные единицы</u>		
			1.465.1-10/82 вып.1	1ПВ7-2АтУП-110ЯН-500М		
			1.465.1-10/82 вып.1	1ПВ7-3АтУП-150ЯН-500М		
			1.465.1-10/82 вып.1	1ПВ7-4АтУП-190ЯН-500М		
				<u>Изделие закладное</u>		
			1 ГОСТ 22701.5-77*	М9	2	1,25кг

Ведомость расхода стали на дополнительные закладные изделия, кг

Марка элемента	Изделия арматурные						Общий расход
	Арматура класса А-III, 35ГС		Прокат марки ВСтЗ кп2(ВСтЗПС)		Итого	Итого	
	ГОСТ 5781-82*		ГОСТ 103-76*				
	φ10	φ14	Итого-100кг		Итого		
1ПВ7-2АтУП-110ЯН-500М 1ПВ7-3АтУП-150ЯН-500М 1ПВ7-4АтУП-190ЯН-500М	0,6	0,2	0,8	1,7	1,7	2,5	2,5

Имя, И.пр., Подпись и дата

1. Плиты 1ПВ7-2АтУП-110ЯН-500М-2, 1ПВ7-3АтУП-150ЯН-500М-2 и 1ПВ7-4АтУП-190ЯН-500М-2 отличаются от типовых плит наличием дополнительных закладных изделий  
2. Прокат марки в скобках дан для  $t^{\circ} = -40^{\circ}C$ .

ГУП	Боярышников		503-4-46.87 - КИУ	1ПВ7-2АтУП-110ЯН-500М-2 1ПВ7-3АтУП-150ЯН-500М-2 1ПВ7-4АтУП-190ЯН-500М-2	Страна	Масса	Масштаб
Нач. отд.	Сидорова				РП		
Гл. спец.	Зензерева				Лист 1	Листов 1	
Вед. инж.	Курячкова				Железобетон		
Инженер	Михайлова				ГИПРОВТОТРАНС		
					Новосибирский филиал		

Альбом II

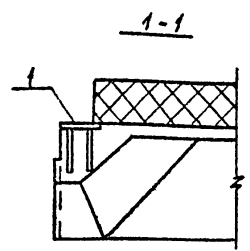
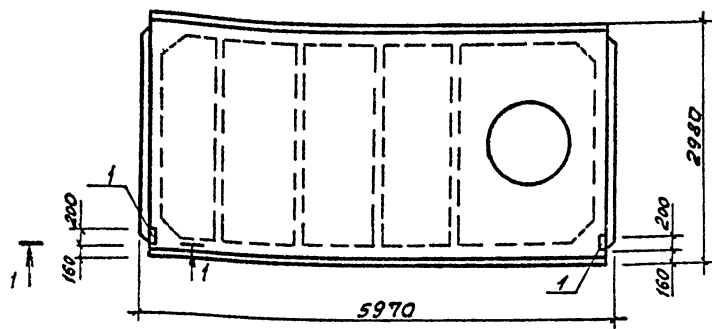

Формат	Зона	Лист	Обозначение	Наименование	кол.	Примечание
				Сборочные единицы		
			1.465.1-10/82 вып.1	1ПВ10-2АтУП-110ЯН-500М		
			1.465.1-10/82 вып.1	1ПВ10-3АтУП-150ЯН-500М		
			1.465.1-10/82 вып.1	1ПВ10-4АтУП-190ЯН-500М		
				Изделие закладное		
	1		ГОСТ 22701.5 - 77*	М8	2	1.7кг

Ведомость расхода стали на дополнительные закладные изделия, кг

Марка элемента	Изделия арматурные						Общий расход
	Арматура класса А-III, 35ГС		Прокат марки ВСтЗкп (ВСтЗпсб)		всего	расход	
	ГОСТ 5781-82*		ГОСТ 103-76*				
	φ10	Утого	Утого	Утого	Утого		
1ПВ10-2АтУП-110ЯН-500М-1	0,8	0,8	2,6			3,4	3,4
1ПВ10-3АтУП-150ЯН-500М-1							
1ПВ10-4АтУП-190ЯН-500М-1							

- Плиты 1ПВ10-2АтУП-110ЯН-500М-1, 1ПВ10-3АтУП-150ЯН-500М-1, 1ПВ10-4АтУП-190ЯН-500М-1 отличаются от типовых плит наличием дополнительных закладных изделий
- Прокат марки в скобках для  $t^{\circ} = -40^{\circ}$ .

Указан по 21. Дополнить и вставить. Взам. Инв. №

ГРУП	боярышник	Сидорова	503-4-46.87	1ПВ10-2АтУП-110ЯН-500М-1	Сталь	Масса	Удельный
Нач.отд	Сидорова	И.И.		1ПВ10-3АтУП-150ЯН-500М-1	РП		
Гл. спец	Земляков	И.И.		1ПВ10-4АтУП-190ЯН-500М-1			
Вед. инж.	Климов	И.И.					
Инженер	Михайлова	И.И.					
					Лист 1	Листов 1	
				Железобетон	ГИПРОАВТОТРАНС		
					Новосибирский филиал		

Листом III

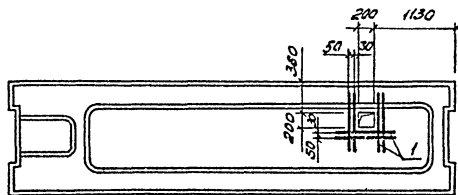

Формат элемента	Поз.	Обозначение	Наименование	Кол.	Приме- чание
			Сборочные единицы		
		1.041.1-2 вып. 6	Плита ПРС 56.15-10АтУТ		
			Детали		
	1		А-III-8 ГОСТ 5781-82* $\sigma$ -680	6	0,27 кг

Ведомость расхода стали на дополнительные арматурные изделия, кг

Марка элемента	Изделия арматурные					Общий всего расход
	Арматура класса					
	А-III, 35 ГС					
	ГОСТ 5781-82*					
	Ф8				Итого	
ПРС 56.15-10АтУТ-1	1,62				1,62	1,62

1. Плита ПРС 56.15-10АтУТ-1 отличается от типовой наличием отверстия.

Унр. № 1234, Подпись и дата  
Взыск. № 1234

Г.ЦП	Богаршинов	Л.С.			503-4-46.87	-КНИ-ПРС 56.15-10АтУТ-1		
Нач. отд.	Сидорова	Л.С.					Сталь	Масса
М. спец.	Земзоров	Л.С.			Плита	ПРС 56.15-10АтУТ-1	РП	Мокшоб
Вед. инж.	Курьянова	Л.С.					Лист 1	Листов 1
Инженер	Михайлова	Л.С.				Железо бетон	ГИПРОАВТОТРАН	Новосибирский филиал

Копировал Л-

Формат А3

Листом III

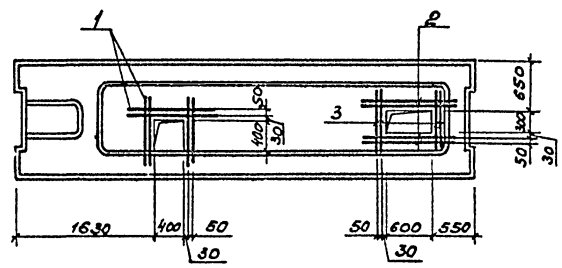

Формат листа	№	Обозначение	Наименование	кол.	Примечание
			Оборочные единицы		
		1.041.1-2 вып.6	Плита ПРС 56.15-10АтУТ		
			Детали		
	1		А-III-8 ГОСТ 5781-82 <sup>*</sup> R=880	6	0,35 кг
	2		А-III-8 ГОСТ 5781-82 <sup>*</sup> R=1080	4	0,43 кг
	3		А-III-8 ГОСТ 5781-82 <sup>*</sup> R=780	4	0,31 кг

Ведомость расхода стали на дополнительные арматурные изделия

Марка элемента	Изделия арматурные					Общий всего расход
	Арматура класса					
	А-III, 35 ГС					
	ГОСТ 5781-82*					
	φ8				Итого	
ПРС 56.15-10АтУТ-2	5,06				5,06	5,06

1. Плита ПРС 56.15-10АтУТ-2 отличается от типовой плиты наличием отверстия.

М.П. Вояшиных	М.П. Мухоморова	М.П. Золотых	М.П. Кукоткина	М.П. Михалюк	503-4-46.87 - КМУ-ПРС 56.15-10АтУТ-2
					Плита ПРС 56.15-10АтУТ-2
					Страна Магистр Магистр
					РП
					Лист 1 / Листов 1
					Железобетон
					ГИПРОАВТОТРАНС
					Новосибирск филиал

Л.А.С.Б.О.М.И.И.

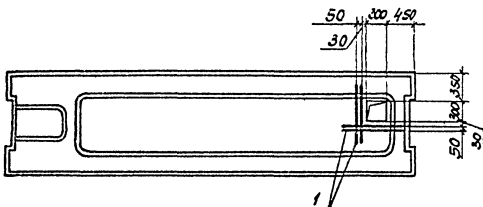

Вид	Материал	Поз.	Обозначение	Наименование	Кол.	Примечание
				<u>Сборочные единицы</u>		
			1.041.1-2 вып.6	Плита ПРС.56.15-10АГУТ		
				<u>Детали</u>		
		1		А-III-8 ГОСТ 5781-82* $\varnothing 8$	4	0,31 кг

Ведомость расхода стали на дополнительные арматурные изделия, кг

Марка элемента	Изделия арматурные				Итого	Общий расход
	Арматура класса					
	А-III, 35ГС					
	ГОСТ 5781-82*					
ПРС.56.15-10АГУТ-3	$\varnothing 8$	1,24			1,24	1,24

1. Плита ПРС.56.15-10АГУТ-3 отличается от типовой плиты наличием отверстия.

Ш.№ п.з. Подпись и дата В.О.И.М.И.И.

Г.И.П.	Бояринов	В.С.		503-4-46.87 - КНИ-ПРС.56.15-10АГУТ-3		
И.И.О.Т.	Сидорова	Н.С.		Плита ПРС.56.15-10АГУТ-3	Сталь	Масса
И.А.С.П.	Зензев	С.С.			РП	
В.В.И.И.	Курьянов	В.В.			Лист 1	Лист 1
И.И.И.И.	Михайлова	М.М.		Железобетон	ГИПРОВЕТСТРАН Новосибирской фил.	

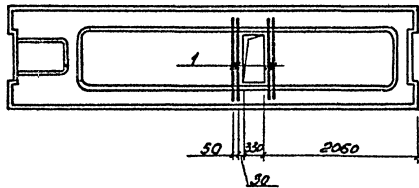

Формат листа	Пов.	Обозначение	Наименование	Кол.	Приме- чание
			Сборочные единицы		
		1.041.1-2 Вкл. 6	Плита прс 56.15-10АтУт		
			Детали		
	1		А-III-8 ГОСТ 5781-82 * 6/130	4	2,16 кг

Ведомость расхода стали на  
дополнительные армирующие изделия, кг

Марка элемента	Изделия армирующие					Общий всего расход
	Арматура класса					
	А-III, 35ГС					
	ГОСТ 5781 - 82 *					
	φ8				Итого	
ПРС 56.15-10АтУт-4	0,64				0,64	0,64

1. Плита ПРС 56.15-10АтУт-4 отличается от  
типовой плиты наличием отверстия.

№ ЦП	Возрастная	Сорт		503-4-46-87	-КМУ-	ПРС 56.15-10АтУт -		
№ ЦП	Возрастная	Сорт				Плита	Стандарт	Масса
№ ЦП	Возрастная	Сорт				ПРС 56.15-10АтУт - 4	АП	Масса
№ ЦП	Возрастная	Сорт					Лист 1	Листов 1
№ ЦП	Возрастная	Сорт				Железобетон	ГИПРОВАЯТ ОТВАНС Новосибирский филиал	

Л.16.80.0.11

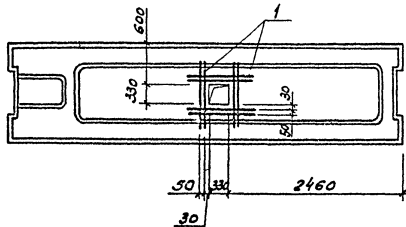

Формат	Зона	№з.	Обозначение	Наименование	Кол.	Примечание
				Сборочные единицы		
			1.041.1-2 вып. 6	Плита ПРС 56.15-10АтУТ		
				Детали		
		1		А-III - 8 ГОСТ 5781-82* P-110	8	0,32 кг

Ведомость расхода стали на дополнительные арматурные изделия, кг

Марка элемента	Изделия арматурные				Общий расход
	Арматура класса А-III, 35 кг		Всего		
	ГОСТ 5781 - 82*				
	φ 8			Уточ	
ПРС 56.15-10АтУТ-5	2,56			2,56	2,56

1. Плита ПРС 56.15-10АтУТ-5 отличается от типовоц плиты наличием отверстия.

Л.16.80.0.11 Подпись и дата

Г.И.П.	Боряшин	С.В.		503-4-46. 87	- КМУ-ПРС 56.15-10АтУТ-5
И.О.П.	Сидорова	С.В.			
П.С.П.	Зензере	С.В.		Плита	Статус
В.З.П.	Курьянова	С.В.		ПРС 56.15-10АтУТ-5	Матр
И.И.П.	Михайлова	С.В.			Масштаб
					Лист 1
					Лист 1
				Железобетон	ГИПРОАВТОТРАНС
					Новосибирский филиал

Листом III

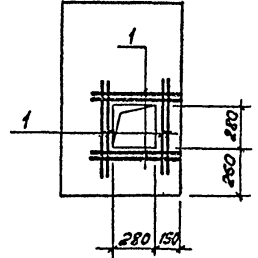

Формат	Зона	Лос.	Обозначение	Наименование	Кол.	Примечание
				Сборочные единицы		
			3 006.1-2/82 вып.1-2	Плита П7г-5		
				Детали		
		1		А-III -8 ГОСТ 5781-82* 8	8	0,3 кг

Ведомость расхода стали на дополнительные арматурные изделия, кг

Марка элемента	Изделия арматурные						Общий всего расход	
	Арматура класса							
	А-III, 35 ГС							
	ГОСТ 5781 - 82*							
φ8					Итого			
П7г-5-1	24					2,4	2,4	2,4

1. Плита П7г-5-1 отличается от типовой плиты наличием отверстия.

Имя, фамилия, Подпись и дата

ГЧП	Борисин	Ф.И.О.	503-4-46.87-КЖИ-П7г-5-1	Станд.	Масштаб	Числ.
Нач.отд.	Сидорова	И.И.	Плита П7г-5-1	РП		
И. спец.	Земзоров	И.И.		Лист 1	Листов 1	
Вед. ун.к.	Курякова	В.И.	Железобетон	ГИПРОАВТОТРАНС		
Инженер	Мухомов	В.И.		Новосибирский филиал		



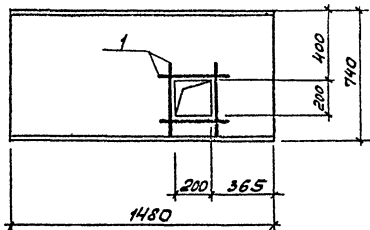

Формат	Зона	Поз.	Обозначение	Наименование	кол.	Примечание
				Сборочные единицы		
			3.006.1-2/82 вып.О	Плита П11г-8		
				Детали		
		1		А-III-10 ГОСТ 5781-82* с.400	4	0,248

Ведомость расхода стали на дополнительные закладные изделия, кг

Марка элемента	Изделия закладные			Общий расход
	Арматура класса		Всего	
	А III, 35ГС			
	ГОСТ 5781-82*			
	φ10		Итого	
П11г-8-1	0,992		0,992	0,992

1. Плита П11г-8-1 отличается от плиты П11г-8 наличием отверстия.

Шифр подл. Листов в сборе Всего листов

Г.И.П.	Богаринина	Людмила			503-4-46.87 кмч - П11г-8-1		
Начальн.	Сидорова	Ольга			Плита П11г-8-1	Стадия	Масштаб
Ин. спец.	Зензерева	Людмила				РП	
Ведущий	Лопырева	Валентина				Лист 1	Лист 1
Инженер	Баяева	Татьяна			Железобетон	ГИПРОДРАСТРАНС Новосибирский филиал	

Копирован Лз

Формат А3

Любом II

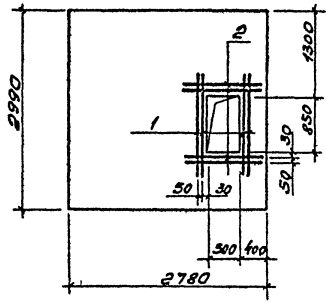

1. Плита П24-5-1 отличается от типовой плиты наличием отверстия

№ п/п	Слой	Толщ	Обозначение	Наименование	Кол	Примечание
<i>Сборочные единицы</i>						
			3.006.1-2/82 Вып.1-2	Плита П24-5		
<i>Детали</i>						
	1		А-III-8 ГОСТ 5781-82 φ 8-1300	4	0,53 кг	
	2		А-III-8 ГОСТ 5781-82 φ 8-900	4	0,39 кг	

Ведомость расхода стали на дополнительные армирующие изделия, кг

Марка элемента	Изделия армирующие				Общий расход
	Арматура класса				
	А - III, 35 ГС				
	ГОСТ 5781 - 82*				
	φ 8			Итого	
П24-5-1	3,68			3,68 3,68	3,68

Ил. № 104. Вид сзади. Углы закруглены

Г.И.П.	Богданов	С.В.	503-4-46.87 - КНИ - П24 -
Начальн.	Сидоров	С.В.	
Вед. инж.	Курашов	С.В.	
Инженер	Михайлов	С.В.	
			Статус Масс.
			РН
			Лист 1
			Листов 1
			Железобетон
			ГИПРОАВТОТРАНС
			Новосибирский филиал

Альбом III

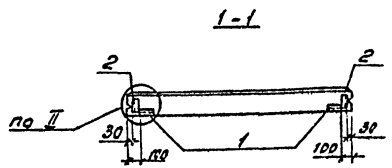
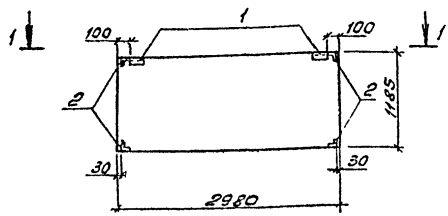

Формат	Этаж	№ п.з.	Обозначение	Наименование	Кол.	Примечание
				Сборочные единицы		
			1.030.1-1.1-1 01	Панель пс 30.12.2.0-6.1 пс 30.12.2.5-6.1		
				Изделия закладные		
	1		1.030.1-1.1-3 30	М2	2	2,13 кг
	2		1.030.1-1.1-3 35	М11	4	1,36 кг
				Узлы		
			1.030.1-1.0-3	II		

Ведомость расхода стали на дополнительные закладные изделия, кг

Марка элемента	Изделия закладные						Общий расход	
	Арматура класса А II, 35ГС		Прокат марки ВСт 3 кп 2					
	ГОСТ 5781-82*		ГОСТ 8509-86		ГОСТ 19903-74*			
	φ10	Утого	Утого	Утого	Утого	Утого		
пс 30.12.2.0-6.1-1	2,16	2,16	6,42	6,42	1,12	1,12	9,7	9,7
пс 30.12.2.5-6.1-1	2,16	2,16	6,42	6,42	1,12	1,12	9,7	9,7

1. Панели пс 30.12.2.0-6.1-1, пс 30.12.2.5-6.1-1 отличаются от типовых наличием дополнительных закладных изделий.

ГИП	Бояринов	СЗ	503-4-46.87-КНЦ.	пс 30.12.2.0-6.1-1	Сталь	Масса	Мешков
Нач. отд.	Зидарова	СЗ		пс 30.12.2.5-6.1-1	РП		
Н. слес.	Зензоров	СЗ		Панель	Лист 1	Листов 1	
Вед. инж.	Курякова	СЗ		пс 30.12.2.0-6.1-1	ГИПРОАВТОТРАНС		
Инженер	Голубцова	СЗ		пс 30.12.2.5-6.1-1	Новосибирский филиал		
				Железобетон			

Шифр по д.д. Подпись и дата. Взам. Инв. №

Львов В. П.

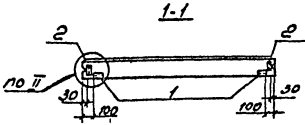
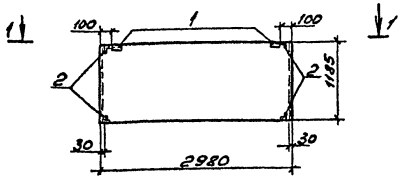

Формы	Зоны	Пан.	Обозначение	Наименование	Кол.	Примечание
				Сборочные единицы		
			1.030.1-1.1-1 01	Панель ПС30 123 0-6А		
				Изделия закладные		
		1	1.030.1-1.1-3 30	М2	2	2,13кг
		2	1.030.1-1.1-3 35	М11	4	1,36кг
				Узлы		
			1 030.1-1.03	II		

Ведомость расхода стали на дополнительные закладные изделия, кг

Марка элемента	Изделия закладные				Общий всего расход		
	Арматура класса А II, 33гс		Прокат марки ВСт 3 пс 6				
	ГОСТ 5781-82*	ГОСТ 8509-86	ГОСТ 19903-74*				
	φ10	Утол-163кг	Утол-60кг	Утол			
ПС30.12.3.0-6.А-1	2,16	2,16	6,42	6,42	1,12	9,7	9,7

1. Панель ПС30.12.3.0-6.А-1 отличается от типовой наличием дополнительных закладных изделий.

Шк. № 1043. Подпись и дата. Шт. № 26

Г.И.П.	Борислав		503-446-87	КНИ-ПС30.12.3.0.
Имя от.	В. Давыдов			
И. спец.	Земель			
Возвращ.	Курьяков			
Инженер	Галицкий			
			Панель ПС30.12.3.0-6.А-1	Итого Метр
			Железобетон	Лист 1 Листов
				ГИПРОВТРАНС
				Новосибирский филиал

Лобок III

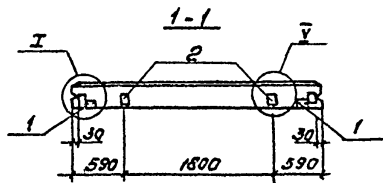
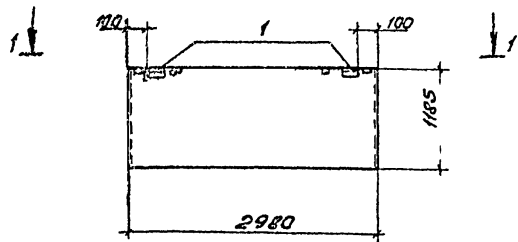

Панели ПСЗ0.12.2,0-6.1-2, ПСЗ0.12.2,5-6.1-2 отличаются от типовых наличием дополнительных закладных изделий.

Формы	Зоны	Поз.	Обозначение	Наименование	Кол.	Примечание
				<u>Сборочные единицы</u>		
			1.030.1-1.1-1 01	Панель ПСЗ0.12.2,0-6.1 ПСЗ0.12.2,5-6.1		
				<u>Изделия закладные</u>		
		1	1.030.1-1.1-3 30	М2	2	2,13 кг
		2	1.030.1-1.1-3 36	М9	4	1,38 кг
				<u>Узлы</u>		
			1.030.1-1.0-3	I, V		

Ведомость расхода стали на дополнительные закладные изделия, кг

Марка элемента	Изделия закладные							Общий расход
	Арматура класса		Прокат марки					
	АIII, 35ГС		ВСт3 кп 2					
	ГОСТ 5781-82*		ГОСТ 8509-86		ГОСТ 19903-74*			
	φ10		Утого 163*6		Утого 60*6-100*8	Утого		
ПСЗ0.12.2,0-6.1-2	1,92	1,92	2,74	2,74	1,12	4,0	5,12	9,78
ПСЗ0.12.2,5-6.1-2	1,92	1,92	2,74	2,74	1,12	4,0	5,12	9,78

Инж. Лобок III

РЧП	Богданов	Долг		503-4-46.87-КНИ	ПСЗ0.12.2,0-6.1-2		
Нач. отд.	Сидорова	ПС-А			ПСЗ0.12.2,5-6.1-2		
М. спец.	Зензуров	ЦС		Панель		Сталь	Масса
Вед. инж.	Кирьянова	Уч. вед.		ПСЗ0.12.2,0-6.1-2		РП	
Инженер	Голубцова	Золот.		ПСЗ0.12.2,5-6.1-2			
				Железобетон		Лист 1	Листов 1
						ГИПРОАВТОТРАНС	
						Новосибирский филиал	

Листом III

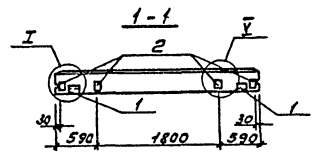
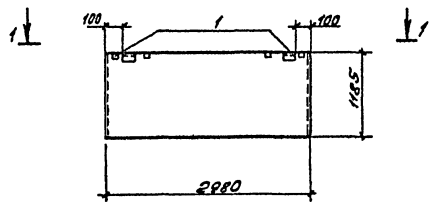

Панель ПС 30.12.3.0-6.1-2 отличается от типовой наличием дополнительных закладных изделий.

Формат	Зона	Поз	Обозначение	Наименование	Кол.	Примечание
				Сборочные единицы		
			1.030.1-1.1-1.01	Панель ПС 30.12.3.0-6.1		
				Изделия закладные		
		1	1.030.1-1.1-3 30	М 2	2	2,13 кг
		2	1.030.1-1.1-3 36	М 9	4	1,38 кг
				Узлы		
			1.030.1-1-0-3	I, V		

Ведомость расхода стали на дополнительные закладные изделия, кг

Марка элемента	Изделия закладные						Общий расход		
	Арматура класса		Прокат марки		Всего	расход			
	А II, 35ГС		ВСт 3 пс 6						
	ГОСТ 5781-82*	ГОСТ 8509-86	ГОСТ 19903-74*	ГОСТ 19903-74*					
ПС 30.12.3.0-6.1-2	1,92	1,92	2,74	2,74	1,12	4,0	5,2	9,78	9,78

См. также листы 48, 49, 50, 51, 52, 53, 54, 55, 56, 57, 58, 59, 60, 61, 62, 63, 64, 65, 66, 67, 68, 69, 70, 71, 72, 73, 74, 75, 76, 77, 78, 79, 80, 81, 82, 83, 84, 85, 86, 87, 88, 89, 90, 91, 92, 93, 94, 95, 96, 97, 98, 99, 100

МСП	Боршинец	А/1		503-4-48.87	- КМУ - ПС 30.12.3.0-6.1
Начальник	Сидорова	А/1			
Инженер	Землянова	А/1			
Инженер	Курочкина	А/1			
Инженер	Томчинова	А/1			
				Панель	Станд. Масса
				ПС 30.12.3.0-6.1-2	РП
					Лист 1
				Железобетон	Листов
					ГИПРОСВЯТОТРАКЛ
					Новосибирский филиал

Формат А3

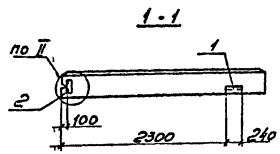
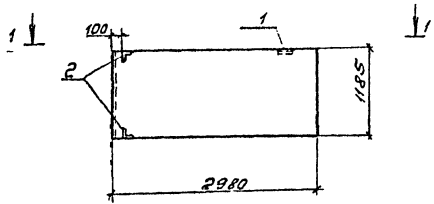

Формат Зона	№3	Обозначение	Наименование	кол	Приме- чание
			Сборочные единицы		
		1.030.1-1.1-1.01	Панель ПС 30.12.20-6.1 ПС 30.12.25-6.1		
			Узлы закладные		
	1	1.030.1-1.1-3 30	М2	1	2,13 кг
	2	1.030.1-1.1-3 35	М11	2	1,36 кг
			Узлы		
		1.030.1-1.0-3	II		

Ведомость расхода стали на дополнительные закладные изделия, кг

Марка элемента	Изделия закладные						Общий расход
	Арматура гладкая			Прокат марки			
	А II, 35ГС			ВСт 3 кп 2			
	ГОСТ 5781-82		ГОСТ 8509-86	ГОСТ 19303-78			
	φ10	Угол 63x6	Угол 60x6	Угол			
ПС 30.12.20-6.1-3	1,08	1,08	3,21	3,21	0,56	0,56	4,85
ПС 30.12.25-6.1-3	1,08	1,08	3,21	3,21	0,56	0,56	4,85

Панели ПС 30.12.20-6.1-3, ПС 30.12.25-6.1-3 отличаются от типовых наличием дополнительных закладных изделий.

Исполн. подл. Проверено, дата Взам. Инв.

ГИП	Богарин	сб.м		503-4-46.87-кнн	ПС 30.12.20-6.1-3
Нач. отд.	Сидорова	И.С.			ПС 30.12.25-6.1-3
И. спец.	Землярова	И.С.		Панель	Стандарт Масса Моменты
Вед. инж.	Курьянова	В.И.		ПС 30.12.20-6.1-3	РП
Инжен.	Голубцова	Е.И.		ПС 30.12.25-6.1-3	Лист 1 Листов 1
				Железобетон	ГИПРОВЫСТРОИТЕЛЬСКОЕ
					Новосибирский филиал

Копировал Л.

Формат А3

Альбом II

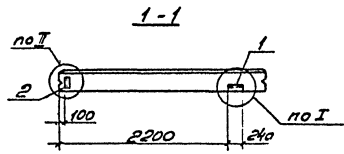
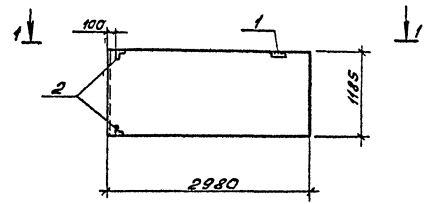

Панель ПС 30.12.30-6.1-3 отличается от типовой наличием дополнительных закладных изделий.

Вид	Зона	№з.	Обозначение	Наименование	кол.	Примечание
				Сборочные единицы		
			1.030.1-1.1-1 01	Панель ПС 30.12.30-6.1		
				Изделия закладные		
	1		1.030.1-1.1-3 30	М2	1	2,13 кг
	2		1.030.1-1.1-3 35	М11	2	1,36 кг
			1.030.1-1 0-3	Узлы I ; II		

Ведомость расхода стали на дополнительные закладные изделия, кг

Марка элемента	Изделия закладные						Общий расход
	Арматура класса А III, 35 ГС		Прокат марки ВСт 3 пс 6			веса	
	ГОСТ 5781-82*	ГОСТ 8509-86	ГОСТ 19903-74				
ПС 30.12.30-6.1-3	1,08	1,08	3,21	3,21	0,56	0,56	4,85

Шифр № подл. Подпись и дата. Состав. Шифр

Г.И.П. Борошников	С.В.	503-4-46.87-КЖИ-30.12.30-6.1-3
Начальн. Водорова	Н.В.	Панель ПС 30.12.30-6.1-3
Г. в.печ. Зензоров	З.В.	
Вед. инж. Курьянова	В.К.	Железобетон
Инженер Галушкова	Г.В.	
		Кладка Часы
		Лист 1 Листов 1
		ГИПРОВАЯТОТРАНС
		Новосибирский филиал



Ансамбль II

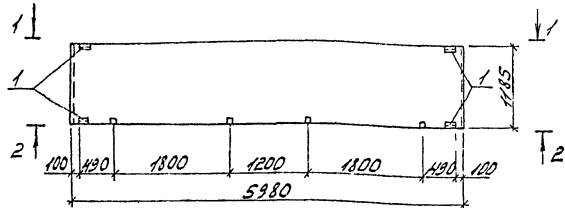

1-1

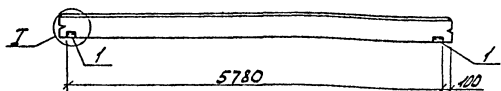

2-2

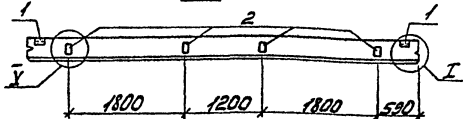

Панели ПС 60.12.2.0-2.1-1; ПС 60.12.2.5-3.1-1 отличаются от типовых наличием дополнительных закладных изделий.

№ проекта	Зона	Поз.	Обозначение	Наименование	Кол.	Примечание
				Сборочные единицы		
			1.030.1-1.1-1 05	Панель ПС 60.12.2.0-2.1 ПС 60.12.2.5-3.1		
				Изделия закладные		
	1		1.030.1-1.1-3 30	М2	4	2,13кг
	2		1.030.1-1.1-3 36	М9	4	1,33кг
				<u>Узлы</u>		
			1.030.1-1.0-3	I, II		

Ведомость расхода стали на дополнительные закладные изделия, кг

Марка элемента	Изделия закладные						Общий расход		
	Арматура класса АIII 35Г		Прокат марки В ст 3 кл 2						
	ГОСТ 5781-82	ГОСТ 8509-86	ГОСТ 12903-79		всего				
	φ10	Углов	ЛС3х6	Углов	60х6	120х8	Углов		
ПС 60.12.2.0-2.1-1	2,32	2,32	5,48	5,48	2,24	4,0	6,24	4,04	14,04
ПС 60.12.2.5-3.1-1	2,32	2,32	5,48	5,48	2,24	4,0	6,24	4,04	14,04

ГПП	Бояришин	Слес	503-4-46.87-КМн	ПС 60.12.2.0-2.1-1
Начальд.	Сидорова	ФСС		ПС 60.12.2.5-3.1-1
Инспект.	Зензуров	СД	Панель	Стрелка
Инж.	Курьянов	Инж.	ПС 60.12.2.0-2.1-1	Масса
	Гамбаева	Инж.	ПС 60.12.2.5-3.1-1	Мощн
				РП
				Лист 1 / Листов 1
			Железобетон	ГИПРОАВТОТРАНС
				Новосибирский филиал

копировал: Мейсф

Формат А3

Шаб. № 0204/1. Разр. в 2012г. В.С.С.И.И.В. № 46

Альбом III

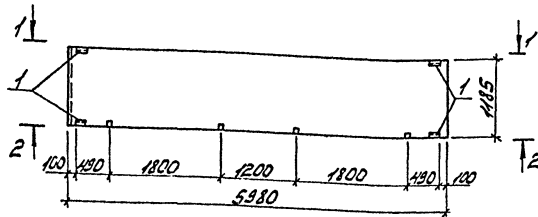

1-1

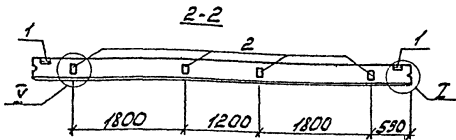
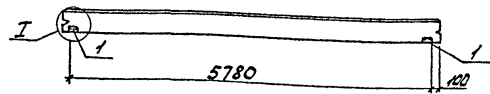

1. Панель ПС 60.12.3.0-3.1-1 отличается от типовой наличием дополнительных закладных изделий.

Фабрика	Зона	ЛРЗ	Обозначение	Наименование	Кол.	Примечание
				Сборочные единицы		
			1.030.1-1.1-1 05	Панель ПС 60.12.3.0-3.1		
				Изделия закладные		
1			1.030.1-1.1-3 30	М 2	4	2,13кг
2			1.030.1-1.1-3 36	М 9	4	1,38кг
				Шпиль		
			1.030.1-1.0-3	Т, У		

Ведомость расхода стали на дополнительные закладные изделия, кг

Марка элемента	Изделия закладные						Общий расход	
	Арматурная сталь		Прокат марки					
	А III, 35ГС		в ст 3 ПС 6					
	ГОСТ 5781-82*	ГОСТ 8508-86	ГОСТ 13023-74*					
ПС 60.12.3.0-3.1-1	φ10	Углого 163,6	Углого 60,18	100x8 Углого				
	2,32	2,32	5,48	5,98	2,24	4,0	6,24	4,04

ГИП	Сборочные чертежи	503-4-46-87	-КНИ-ПС 60.12.3.0-3.1-1
Инженер	С. Юрков	Панель	Панель ПС 60.12.3.0-3.1-1
Инженер	З. Ковалев		
Инженер	К. Иванов		
Инженер	С. Сидорова		
		Железобетон	ГИПРАВТОТРАНС Новосибирский филиал

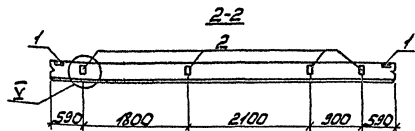
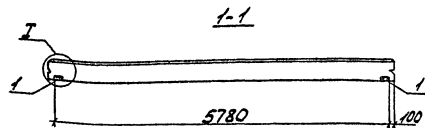
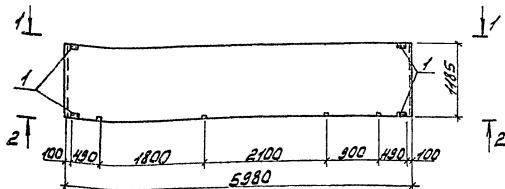

Фабрика	Завод	Лист	Обозначение	Наименование	Кол.	Примечание
				Сборочные единицы:		
			1.030.1-1.1-1.05	Панель ПС60.12.2.0-2.1 ПС60.12.2.5-3.1		
				Изделия закладные		
		1	1.030.1-1.1-1-3 30	М2	4	2,13кг
		2	1.030.1-1.1-1-3 36	М9	4	1,38кг
				Узлы		
			1.030.1-1.0-3	Т, У		

Ведомость расхода стали на дополнительные закладные изделия, кг

Марка элемента	Изделия закладные						Общий расход	
	Диаметр арматуры		Прокат марки		Вязка	расход		
	А II 35ГС	В ст 3 кл 2	В ст 3 кл 2	В ст 3 кл 2				
	ГОСТ 5781-82	ГОСТ 8509-86	ГОСТ 19903-79					
	φ10	Уголок 163x6	Уголок 60x6x10x8	Уголок				
ПС60.12.2.0-2.1-2	2,32	2,32	5,48	5,48	2,24	4,0	6,24	14,04
ПС60.12.2.5-3.1-2	2,32	2,32	5,48	5,48	2,24	4,0	6,24	14,04

1. Панели ПС60.12.2.0-2.1-2, ПС60.12.2.5-3.1-2 отличаются от типовых наличием дополнительных закладных изделий.

ГЛП	Борискино	Лист	503-4-46.87 -кнн-	ПС60.12.2.0-2.1-2 ПС60.12.2.5-3.1-2	Сводный	Насос	Исполнит.
Нач. отд.	Сидорова	Лист		Панель ПС60.12.2.0-2.1-2 ПС60.12.2.5-3.1-2	РП		
Н.п. отдел.	Зензеров	Лист			Лист 1	Листов 7	
Вед. инж.	Курьянов	Лист		Железобетон	ГИПРОАВТОТРАНС		Иркутский филиал
Инж.	Голышова	Лист					

капировал: Мониц

Формат А3

Альбом №

Имя, Фамилия, Подпись, Дата, Визы

А.А.Сонин

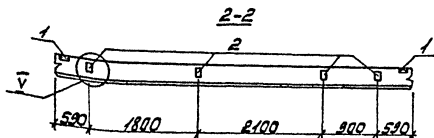
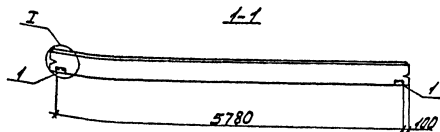
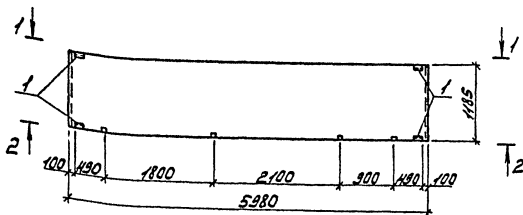

Рядовая	Зона	№об.	Обозначение	Наименование	Кол.	Примечание
				Сборочные единицы		
			1.030.1-1.1-1.05	Панель ПС60.12.3.0-3.1		
				Изделие закладное		
1			1.030.1-1.1-3 30	М2	4	2,13 кг
2			1.030.1-1.1-3 36	М9	4	1,38 кг
				Узлы		
			1.030.1-1.0-3	Т, У		

Ведомость расхода стали на дополнительные закладные изделия, кг

Марка элемента	Изделия закладные				Общий расход				
	Арматура класса А III, 35ГС		Прокат марки В ст 3 ПС 6						
	ГОСТ 5781-82	ГОСТ 8509-86	ГОСТ 19903-74*	ГОСТ 19903-74*					
ПС60.12.3.0-3.1-2	2,32	2,32	5,18	5,18	2,24	4,0	6,24	11,04	11,04

1. Панель ПС60.12.3.0-3.1-2 отличается от типовой наличием дополнительных закладных изделий.

ГИП	Борщев	С/Л	503-4-46.87	-КНИ-ПС60.12.3.0-3.1-	Клад	Масло
Инж. Козлова	С/Л			Панель	РП	
Инж. Виноградов	С/Л			ПС60.12.3.0-3.1-2	Лист 1	Листов 1
Инж. Курьянов	С/Л					
Инж. Рыбаков	С/Л			Железобетон	ГИПРОАВТОТРАНС	Новосибирский филиал

Арх. Бюро № 22

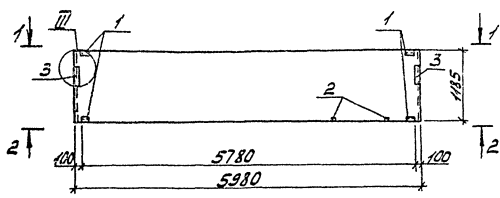

1-1

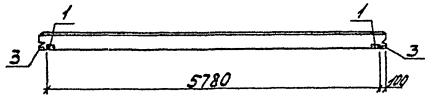

2-2

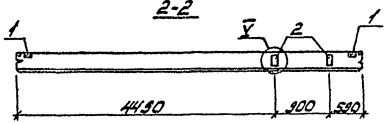

1. Панели ПС 60.12.20-2.1-3, ПС 60.12.25-3.1-3 отличаются от типовых наличием дополнительных закладных изделий.

Кол.	Примечание	Обозначение	Наименование	Кол.	Примечание
			Сборочные единицы		
		1.030.1-1.1-1 05	Панель ПС 60.12.20-2.1 ПС 60.12.25-3.1		
			Изделия закладные		
1		1.030.1-1.1-3 30	М2	4	2,13 кг
2		1.030.1-1.1-3 36	М9	2	1,38 кг
3		1.030.1-1.1-3 34	М14	2	4,18 кг
			Узлы		
		1.030.1-1.0-3	III, V		

Ведомость расхода стали на дополнительные закладные изделия, кг

Марка элемента	Изделия закладные						Общий расход	
	Арматура класса А III, 35ГС		Прокат марки В ст 3 кл 2					
	ГОСТ 5781-82*	ГОСТ 8508-86	ГОСТ 12903-74*					
φ10	Угел 163x6	Угел 60x6	Угел 8x8	Угел 6x6	Угел 8x8			
ПС 60.12.20-2.1-3	2,28	2,28	5,48	5,48	3,6	8,28	11,88	19,64
ПС 60.12.25-3.1-3	2,28	2,28	5,48	5,48	3,6	8,28	11,88	19,64

Ш. Шенгал, Лопат. и Пата. 20

ГИП	Бояринов	Степ	503-4-46.87 - КНИ	ПС 60.12.20-2.1-3	
Молот	Сударов	Степ		ПС 60.12.25-3.1-3	
Л. спец	Зенеров	Степ			
Вед. инж.	Курякова	Степ			
Инж.	Гамалева	Степ			
			Панель		Сталь Угел 8x8 Угел 6x6
			ПС 60.12.20-2.1-3		РП
			ПС 60.12.25-3.1-3		Лист 1 Листов 1
			Железобетон		ГИПРОАВТОТРАНС
					Новосибирский филиал

копировал: Шенгал

Формат А3

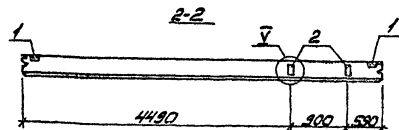
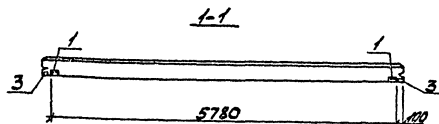
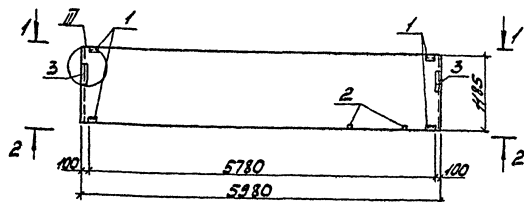

1 Панели ПС 60.12.30-3.Л-3 отличается от типовой наличием дополнительных закладных изделий.

Проект	Этаж	Гос.	Обозначение	Наименование	Кол.	Примечание
				Сборочные единицы		
			1.030.1-1.1-1 05	Панель ПС 60.12.30-3.Л		
				Изделия закладные		
			1 1.030.1-1.1-3 30	М2	4	2,18 кг
			2 1.030.1-1.1-3 36	М9	2	1,38 кг
			3 1.030.1-1.1-3 34	М14	2	4,18 кг
				Узлы		
			1.030.1-1.0-3	У.У		

Ведомость расхода стали на дополнительные закладные изделия, кг

Марка элемента	Изделия закладные						Общий весо расход
	Диаметр класса		Прокат марки				
	АТН 35ГС		В ст 3 ПС 6				
	ГОСТ 5781-82*		ГОСТ 8508-86		ГОСТ 19903-74*		
	φ10	У700	У526	У700	604	У7018	У7020
ПС 60.12.30-3.Л-3	2,28	2,28	5,48	5,48	3,6	8,28	11,88
							19,64

СПП	Исполнитель	обфд	503-4-46.87 - КИЧ-ПС 60.12.30-3.Л-3	Страна	Исполнитель
Исполнитель	Исполнитель	Исполнитель	Панель	РП	
Исполнитель	Исполнитель	Исполнитель	ПС 60.12.30-3.Л-3	Лист 1	Листов 1
			Железобетон	ГИПРОАВТОТРАН	
				Исполнительский филиал	

Архив III

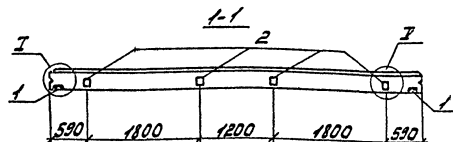
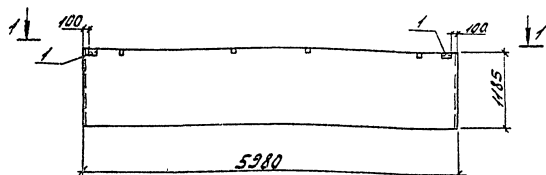

Панели ПС 60.12.20-2.1-4, ПС 60.12.25-3.1-4 отличаются от типовых наличием дополнительных закладных изделий.

Марка	Зона	Поз.	Обозначение	Наименование	Кол.	Примечание
				Сборочные единицы		
			1.030.1-1.1-1-05	Панель ПС 60.12.20-2.1 ПС 60.12.25-3.1		
				Изделия закладные		
1			1.030.1-1.1-3 30	М2	2	2,13кг
2			1.030.1-1.1-3 36	М9	4	1,38кг
				Узлы		
			1.030.1-1.0-3	Т. I		

Ведомость расхода стали на дополнительные закладные изделия, кг

Марка элемента	Изделия закладные						Общий расход		
	Арматура класса А II, 35Гс			Прокат марки В ст 3 кл 2					
	ГОСТ 5781-82*		ГОСТ 8508-86	ГОСТ 12903-74		всего			
	φ10	У1020	У63х6	У1020	φ12			У1020	
ПС 60.12.20-2.1-4	1,92	1,92	2,74	2,74	1,12	4,0	5,12	9,78	9,78
ПС 60.12.25-3.1-4	1,92	1,92	2,74	2,74	1,12	4,0	5,12	9,78	9,78

ГИП	Борисин	СНП	503-4-46.8Т - КИЖ	ПС 60.12.20-2.1-4		
Исполн	Сидорова	МКС		ПС 60.12.25-3.1-4		
А. спец	Зырянов	МКС	Панель	Сталь	Масса	Количество
Вед. инж.	Курянов	МКС	ПС 60.12.20-2.1-4	Р17		
Инж.	Голубов	МКС	ПС 60.12.25-3.1-4	Лист 1	Листов 1	
			Железобетон	ГИПРОАВТОТРАНС		
				Новосибирский филиал		

копировал: Могила

Формат А3

И.А. Пуртова, Искра, к. дата, 2000.04.16

Альбом №

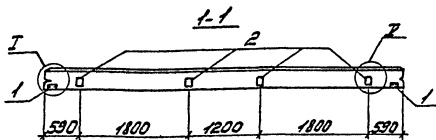
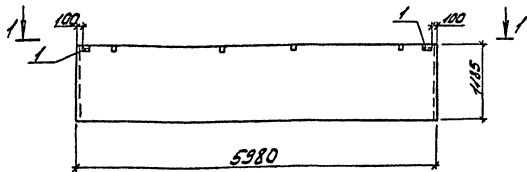

Панель ПС 60.12.3.0-3.Л-4  
отличается от типовой наличием дополни-  
тельных закладных изделий.

Марка	Вид	Поз.	Обозначение	Наименование	Кол.	Приме- чание
				Сборочные единицы		
			1.030.1-1.1-1 05	Панель ПС60.12.3.0-3.Л		
				Изделия закладные		
1			1.030.1-1.1-3 30	М2	2	2,13 кг
2			1.030.1-1.1-3 36	М9	4	1,38 кг
				Узлы		
			1.030.1-1.0-3	Т. 1		

Ведомость расхода стали на  
выполнительные закладные изделия, кг

Марка элемента	Изделия закладные						Общий расход	
	Арматура класса А III, 35ГС		Прокат марки В Ст 3 ПС 6		Всего			
	ГОСТ 5781-82 <sup>а</sup>	ГОСТ 8509-86	ГОСТ 13903-74 <sup>а</sup>	Углеродистый	Углеродистый	Углеродистый		
ПС60.12.3.0-3.Л-4	1,32	1,92	2,74	2,74	1,12	4,0	6,12	9,78

№ п/п, дата, лист, и всего листов

СНП	Борисенко С.В.	503-4-46.87	- КНИ-ПС60.12.3.0-3.Л-4	Строймасса	Иркутск
Начальник	Сидоров П.И.				
Инженер	Владимов С.И.				
Инженер	Козырева С.С.				
Инженер	Савицкий В.В.				
Инженер	Савицкий В.В.				
			Панель ПС 60.12.3.0-3.Л-4	РП	Лист 1 из 1
			Железобетон	ГИПРОАВТОТРАН	Новосибирский филиал



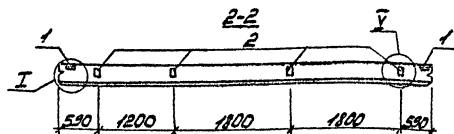
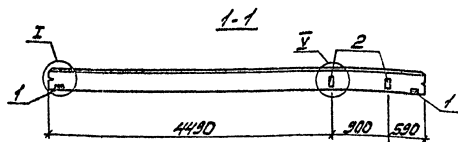
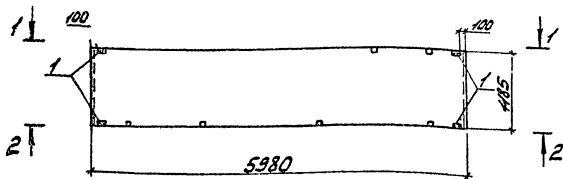

1. Панели ПС60.12.20-2Л-5, ПС60.12.25-3Л-5 отличаются от типовых наличием дополнительных закладных изделий.

Индекс	Вид	Поз	Обозначение	Наименование	Кол.	Примечание
				Сборочные единицы		
			1.030.1-1.1-1 05	Панель ПС60.12.20-2Л ПС60.12.25-3Л		
				Изделия закладные		
1			1.030.1-1.1-3 30	М2	4	2,13кг
2			1.030.1-1.1-3 36	М9	6	1,38кг
				Узлы		
			1.030.1-1.0-3	I, II		

Ведомость расхода стали на дополнительные закладные изделия, кг

Марка элемента	Изделия закладные						Общий расход
	Арматура класс А III 35ГС		Прокат марки В ст3 кп2				
	ГОСТ 5781-82*	ГОСТ 8509-86	ГОСТ 19903-74*				
	Ø40	Углов 143x6	Углов 60x6	112x8	Углов		
ПС60.12.20-2Л-5	3,08	5,48	5,48	2,24	6,0	3,24	16,8
ПС60.12.25-3Л-5	3,08	5,08	5,48	2,24	6,0	3,24	16,8

ГУП	Борисов	СЗЛ	503-4-46.87	кнн	ПС60.12.20-2Л-5		
Исполн	Сударова	СЗЛ			ПС60.12.25-3Л-5		
Л.спец	Зензеров	СЗЛ	Панель		Стальной	Число	Участит
Вед.инж.	Курьянов	ПС ОК	ПС60.12.20-2Л-5		ЛП		
Инж.	Голышова	СЗЛ	ПС60.12.25-3Л-5		Лист 1	Листов 1	
			Железобетон		ГИПРОАВТОТРАН		
					Новосибирский филиал		

колорвак Мейнл

Формат А3

Амбары II

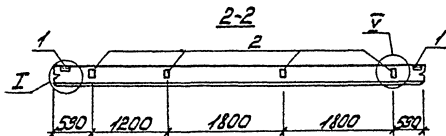
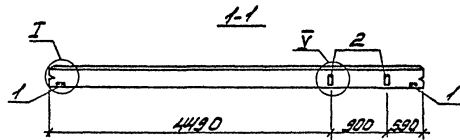
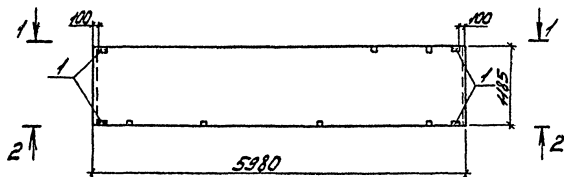

1. Панель ПС 60.12.30-3Л-5 отличается от типовой наличием дополнительных закладных изделий.

Кол	Примечание	Наименование	Обозначение	Габ.	Знач.	Примеч.
		Сборные единицы				
		Панель ПС 60.12.30-3Л			1.030.1-1.1-1	05
		Изделия закладные				
4	2,13кг	М2	1.030.1-1.1-3	30		
6	1,38кг	М9	1.030.1-1.1-3	36		
		Узлы				
		Т. У	1.030.1-1.0-3			

Ведомость расхода стали на дополнительные закладные изделия, кг

Марка элемента	Изделия закладные				Всего расход
	Арматура класса		Прокат марки		
	А III, 35ГС		В Ст 3 пс 6		
	ГОСТ 5781-82* ГОСТ 8509-86 ГОСТ 10903-74*				
φ10	Уклоо У6316	Уклоо У6316	Уклоо У6316	Уклоо У6316	Общий
ПС 60.12.30-3Л-5	3,08	3,08	5,48	5,48 2,24 6,0 8,24	16,8

Гип	Боросиликат	Фибра	503-4-46.87	КМН-ПС 60.12.30-3Л-5	Габ.изм.	Уклоо	Уклоо
Нач.изм.	Сибирская	ФКС			Панель		
П.слен	Железоб		ПС 60.12.30-3Л-5		рп		
Вид.изм.	Кировская	Сыкт.			Лист 1	Листов 1	
Ижк.	Гальванд	Волоч.			Железобетон		ГИПРОАВСТРАНС
							Ижевский филиал

Ущерб от вандализма, граффити

Лесбор II

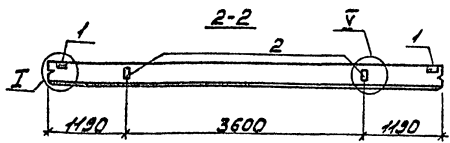
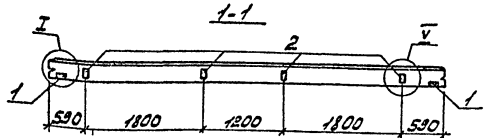
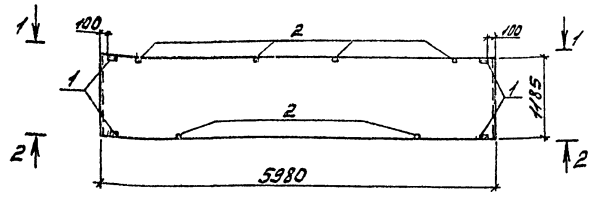

Сборочный элемент	Поз	Обозначение	Наименование	Кол.	Примечание
			Сборочные единицы		
		1.030.1-1.1-1 05	Панель ПС60.12.2.0-2.1 ПС60.12.2.5-3.1		
			Изделия закладные		
1		1.030.1-1.1-3 30	М2	4	2,13кг
2		1.030.1-1.1-3 36	М9	6	1,38кг
			Узлы		
		1.030.1-1.0-3	I, II		

Ведомость расхода стали на дополнительные закладные изделия, кг

Марка элемента	Изделия закладные							Общий расход
	Арматура класса		Прокат марки				Всего	
	А III, 35Гс		В ст 3 кл 2					
ГОСТ 5781-82*	ГОСТ 8509-86	ГОСТ 19903-74*						
	φ10	Уголок 125х6	Уголок 60х6	Уголок 100х6	Уголок 60х6	Уголок 100х6	Уголок	
ПС60.12.2.0-2.1-6	3,08	3,08	5,48	5,48	2,24	6,0	8,24	16,8
ПС60.12.2.5-3.1-6	3,08	3,08	5,48	5,48	2,24	6,0	8,24	16,8

Панели ПС60.12.2.0-2.1-6, ПС60.12.2.5-3.1-6 отличаются от типовых наличием дополнительных закладных изделий.

ГСП	Большинство	СЗ		503-4-46.87-кнн.	ПС60.12.2.0-2.1-6	Страна	Масштаб	Масштаб
Насел.	Сборочный	СЗ			ПС60.12.2.5-3.1-6			
Н. степ.	Земельный	СЗ		Панель		РП		
Вед. инж.	Инженер	СЗ		ПС60.12.2.0-2.1-6		Лист 1	Листов 1	
Инж.	Технический	СЗ		ПС60.12.2.5-3.1-6				
				Железобетон				

копировал: Малей

Формат А3

№ 10-1081 Лист 1 из 10

Амбан III

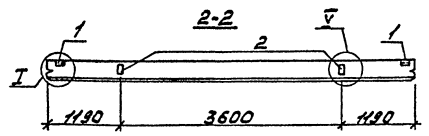
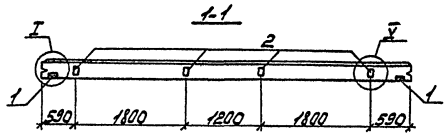
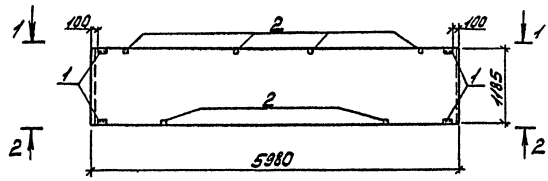

Проект	Зона	Пос.	Обозначение	Наименование	Кол.	Примечание
				Сборочные единицы		
			1.030.1-1.1-1 05	Панель ПС 60.12.3.0-3.л		
				Изделия закладные		
1			1.030.1-1.1-3 30	М2	4	2,13 кг
2			1.030.1-1.1-3 36	М9	6	1,33 кг
				Удалы		
			1.030.1-1.0-3	Т.У		

Ведомость расхода стали на дополнительные закладные изделия, кг

Марка элемента	Изделия закладные				Общий расход
	Арматура класса	Прокат марки			
	А III 35ГС	В ст 3 ПС 6			
	ГОСТ 5781-82*	ГОСТ 8509-86	ГОСТ 13903-74*		
	φ 10	Учго 143*6	Учго 60*6-110*	Учго 6	
ПС 60.12.3.0-3.л-6	3,08	3,08	5,48	5,48 2,24 6,0	8,24 16,8 16,8

Панель ПС 60.12.3.0-3.л-6 отличается от типовой наличием дополнительных закладных изделий.

ГМП	Водяные	42*	503-4-46.87 -кнн-	ПС 60.12.3.0-3.л-6
МОН.ОТБ	Сборка	42*		
Л.О.О.О.	Венгер	42*	Панель	Сталь Масса
Л.О.О.О.	Кладовые	42*	ПС 60.12.3.0-3.л-6	РП
Л.О.О.О.	Силиконовые	42*		Лист 1 Листов 1
			Железобетон	ГИПРОАВТОТРАНС
				Новосибирский филиал

В.С. Власов, И.В. Власов, В.С. Власов

Альбом VII

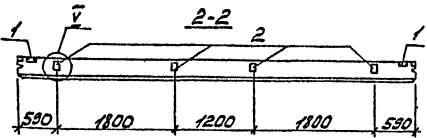
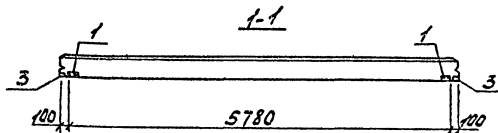
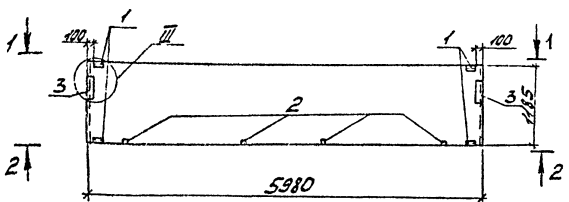

1. Панели ПС60.12.20-2.1-7, ПС60.12.25-3.1-7 отличаются от типовых наличием дополнительных закладных изделий.

Примечание	Значение	Поз.	Обозначение	Наименование	Кол.	Примечание
				Сборочные единицы		
			1.030.1-1.1-1 05	Панель ПС60.12.20-2.1 ПС60.12.25-3.1		
				Изделия закладные		
1			1.030.1-1.1-3 30	М2	4	2,13 кг
2			1.030.1-1.1-3 36	М9	4	1,38 кг
3			1.030.1-1.1-3 34	М14	2	4,18 кг
			1.030.1-1.0-3	Узлы		

Ведомость расхода стали на дополнительные закладные изделия, кг

Марка элемента	Изделия закладные						Общий расход		
	Арматура класса А III, 35ГС		Прокат марки В ст3 кп2						
	ГОСТ 5781-82*		ГОСТ 8509-86		ГОСТ 1903-74*				
	φ10	Упого	163*6	Упого	60*6-100*8	Упого			
ПС60.12.20-2.1-7	3,04	3,04	5,48	5,48	3,60	10,28	13,88	22,4	22,4
ПС60.12.25-3.1-7	3,04	3,04	5,48	5,48	3,60	10,28	13,88	22,4	22,4

ГИП	Борисинко	21.8		503-4-46.87-КЖИ	ПС60.12.20-2.1-7		
Инж. Г.В. Сидоров	21.8		ПС60.12.25-3.1-7				
Инж. А.С. Бендерев	21.8			Панель	ПС60.12.20-2.1-7	Сталь	Масса
Инж. В.И. Кудряшов	21.8				ПС60.12.25-3.1-7	рп	Масса
Инж. С.В. Гладкобо	21.8				Лист 1	Листов 1	
				Железобетон	ГИПРОАВТОТРАНС		
					Информационный фильм		

копировал: Могой

Формат А3

Альбом II

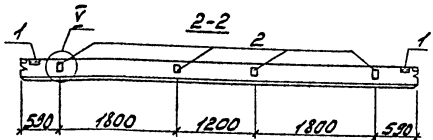
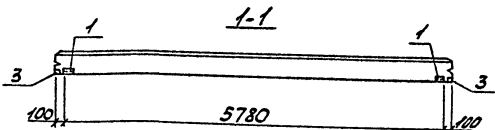
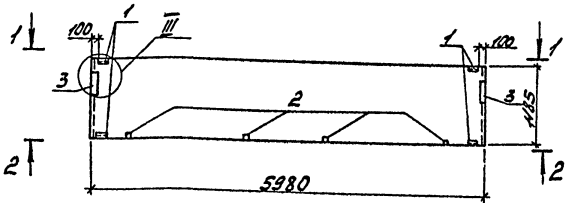

Ранжир	Возраст	Груз	Обозначение	Наименование	Кол.	Примечание
				Сборочные единицы		
			1.030.1-1.1-1 05	Панель ПС60.12.3.0-3.1		
				Изделия закладные		
			1 1.030.1-1.1-3 30	М2	4	2,13кг
			2 1.030.1-1.1-3 36	М9	4	1,38кг
			3 1.030.1-1.1-3 34	М14	2	4,18кг
				Узлы		
			1.030.1-1.0-3	III, V		

ведомость расхода стали на дополнительные закладные изделия, кг

Марка элемента	Изделия закладные						Общий расход		
	Арматура класса		Прокат марки						
	А II 35ГС		в ст3 псб						
	ГОСТ 5781-82*	ГОСТ 8509-86	ГОСТ 19903-74*						
ПС60.12.3.0-3.1-7	3,04	3,04	5,48	5,48	3,60	1028	13,88	224	22,4

Указаны в табл. 1 и 2 всего 2 варианта

1. Панель ПС 60.12.3.0-3.1-7 отличается от типовой наличием дополнительных закладных изделий.

503-4-46.87 - КМН ПС 60.12.2.0-2.1-7			
Гип	Борознище	Сбор	
Начало	Сидорова	Л	
В.спец	Земляков	Л	
Вед.инж.	Курьчова	В	
Инж.	Галущава	С	
Панель ПС 60.12.3.0-3.1-7			
Железобетон			
		РП	
		Лист 1	Листов 1
		ГИПРОАВТОТРАНС	
		Новосибирский филиал	

Масштаб 1:1

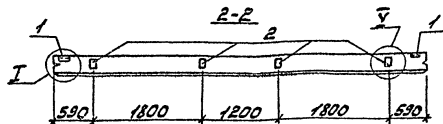
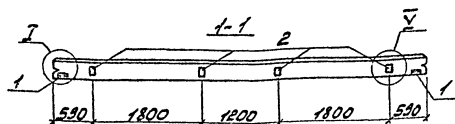
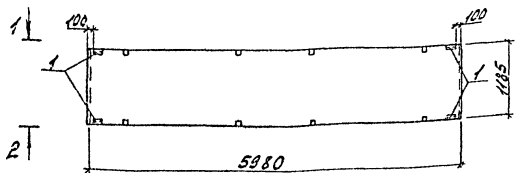

Код	Знач	Поз.	Обозначение	Наименование	Кол.	Примечание
				Сборочные единицы		
			1.030.1-1.1-1 05	Панель ПС60.12.2.0-2Л ПС60.12.2.5-3Л		
				Изделия закладные		
1			1.030.1-1.1-3 30	М2	4	2,13 кг
2			1.030.1-1.1-3 36	М3	8	1,38 кг
				Узлы		
			1.030.1-1.0-3	И.У		

Ведомость расхода стали на дополнительные закладные изделия, кг

Марка элемента	Изделия закладные						Общий расход	
	Арматура класса А III, 35ГС		Прокат марки ВСт3 кп2		Всего			
	ГОСТ 5781-82*	ГОСТ 8509-86	ГОСТ 19903-74*	Уголок				
ПС60.12.2.0-2Л-8	3,84	3,84	5,48	5,48	2,24	8,0	10,24	19,56
ПС60.12.2.5-3Л-8	3,84	3,84	5,48	5,48	2,24	8,0	10,24	19,56

Панели ПС 60.12.2.0-2Л-8, ПС 60.12.2.5-3Л-8 отличаются от типовых наличием дополнительных закладных изделий.

ГИП	Борисович	СЛ				503 4-46.87	ПС 60.12.2.0-2Л-8
Ич.отв.	Кудряв	СЛ					-КЖИ-ПС60.12.2.5-3Л-8
П.сплн.	Бензев	СЛ				Панель	СтройМаскс Мосжилт
Вед.инж.	Кудряв	СЛ				ПС 60.12.2.0-2Л-8	Р/П
Инж.	Кальцова	СЛ				ПС 60.12.2.5-3Л-8	Лист 1 Листов 1
						Железобетон	ГИПРОАВТОТРАНС
							Исходящий документ

копировал: Мотеев

Формат А3

И.В. Маслов, Л.В. и Л.В. Бензев

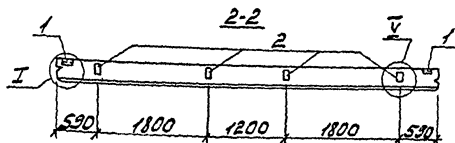
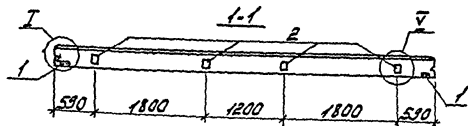
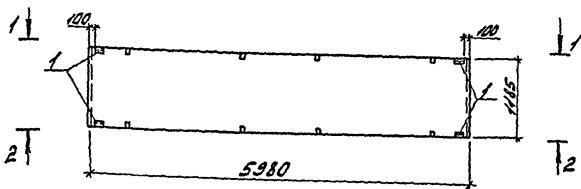

Вид	Обозначение	Наименование	Кол.	Примечание
		Сборочные единицы		
	1.030.1-1.1-1 05	Панель ПС60.12.30-3А		
		Изделия закладные		
1	1.030.1-1.1-3 30	М2	4	2,13 кг
2	1.030.1-1.1-3 36	М9	8	1,38 кг
		Узлы		
	1.030.1-1.0-3	И, У		

Ведомость расхода стали на  
дополнительные закладные изделия, кг

Марка элемента	Изделия закладные						Общий расход	
	Арматура класса	Прокат марки			Узлов			
	A II 35ГС	B ст 3ПС Б						
	ГОСТ 5781-82	ГОСТ 3509-86	ГОСТ 19003-74*					
	Ø10	У1020	У63*6	У1000	60*6	100*8	У1000	
ПС60.12.2.0-2А-8	3,84	3,84	5,48	5,48	2,24	8,0	10,24	19,56

Панель ПС60.12.30-3А-8  
отличается от типовой наличием дополни-  
тельных закладных изделий.

Гипс	Бетон	Абс		503-4-46.87	-КМН- ПС60.12.30-3.А-8	Стандарт	Масса	Масса
Клей	Сидорова	П-2			Панель			
Сетка	Экзельрод	П-2			ПС60.12.30-3.А-8	РП		
Вед. и др.	Лисенков	Вед.				Лист 1	Листов 1	
Узлы	Гамбиров	Узлы			Железобетон	ГИПРОАВТОТРАНС Иркутский филиал		



Альбом №

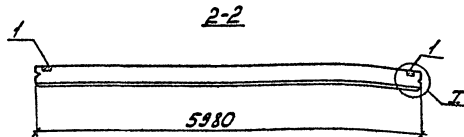
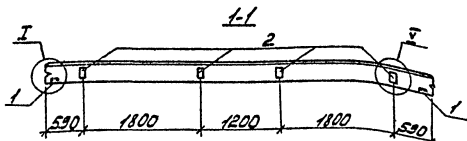
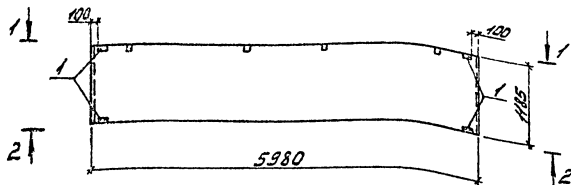

1. Панели ПС 60.12.2.0-2.1-9, ПС 60.12.2.5-3.1-9 отличаются от типовых наличием дополнительных закладных изделий.

Формат	Значение	П/23	Обозначение	Наименование	Мат.	Примечание
				СБОРОЧНЫЕ ИЗДЕЛИЯ		
			1.030.1-1.1-1 05	Панель ПС 60.12.2.0-2.1 ПС 60.12.2.5-3.1		
				Изделия закладные		
			1 1.030.1-1.1-3 30	М2	4	2,13 кг
			2 1.030.1-1.1-3 36	М9	4	1,33 кг
				УЗЛЫ		
			1.030.1-1.0-3	И, V		

Ведомость расхода стали на дополнительные закладные изделия, кг

Марка заливки	Изделия закладные						Общий расход		
	Арматура класса А II 357С		Прокат марки В ст 3 кп2						
	ГОСТ 5781-82*	ГОСТ 8509-86	ГОСТ 19903-74*						
	φ 10	Уголок	Л 63*6	Уголок	60*6	100*8	Уголок		
ПС 60.12.2.0-2.1-9	2,32	2,32	5,48	5,48	2,24	4,0	6,24	14,04	14,04
ПС 60.12.2.5-3.1-9	2,32	2,32	5,48	5,48	2,24	4,0	6,24	14,04	14,04

ГИП	Володаров	С.А.	503-4-46.87 - КИЦ - ПС 60.12.2.0-2.1-9		
Начальн.	Сидорова	В.С.	ПС 60.12.2.5-3.1-9		
Инженер	Земляков	В.С.	Панель ПС 60.12.2.0-2.1-9 ПС 60.12.2.5-3.1-9	Сталь	Нерж
Инженер	Григорьев	В.С.		РП	
Инж.	Голубов	В.С.		Лист 1	Листов 1
			Железобетон	ГИПРДВТТРАНС Новосибирск филиал	

кацарова М.И.

Формат А3

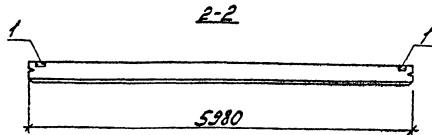
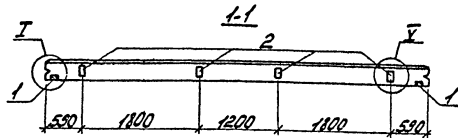
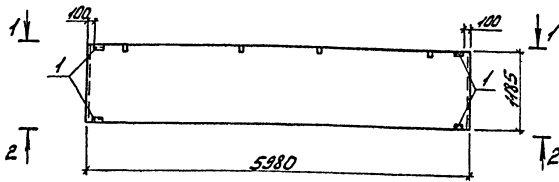

№ проекта	№ фонда	№ таб.	Обозначение	Наименование	Кол.	Примечание
				Сборочные единицы		
			1.030.1-1.1-1 05	Панель пс60.12.30-3л		
				Изделие закладное		
		1	1.030.1-1.1-3 30	М2	4	2,13кг
		2	1.030.1-1.1-3 36	М9	4	1,38кг
				Узлы		
			1.030.1-1.0-3	Т.У		

Ведомость расхода стали на дополнительные закладные изделия, кг

Марка элемента	Изделие закладное						Общий расход	
	Арматура класса		Прокат марки					
	А III 35ГС		В ст3 пс6					
	ГОСТ 5781-82*		ГОСТ 8509-86 ГОСТ 12903-74*					
Ø 10	Упоко	Упоко	Упоко	Упоко	Упоко			
ПС60.12.30-3л-9	2,32	2,32	5,48	5,48	2,24	4,0	6,24	14,04

1. Панель ПС.60.12.30-3.1-9 отличается от типовой наличием дополнительных закладных изделий.

ГИП	Борисов	Сели	503-4-46.87	-КНИ-	ПС60.12.20-3.1-9			
Инж. Писарев	Сидоров	Сели	Панель	ПС 60.12.30-3.1-9	Стальной	Масса	Условн.	
Инж. Заваров	Сели							
Инж. Курьянов	Сели				РП			
Инж. Писарев	Сели				Лист 1	Листов 1		
			Железобетон		ГИПРОАВТОТРАНС			
					Новосибирский филиал			

Ансамбль III

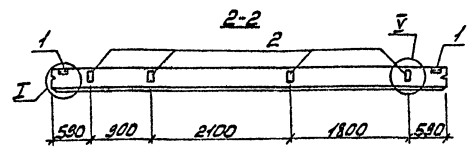
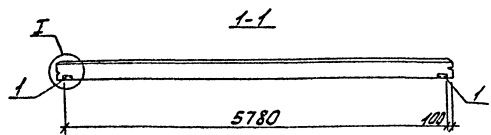
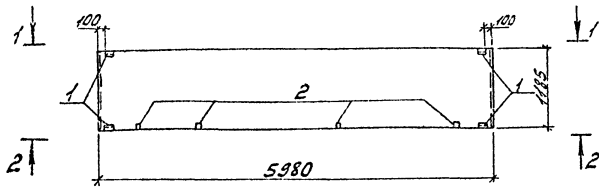

Исполн.	Дата	Лист	Обозначение	Наименование	Кол.	Примечание
				Сборочные единицы		
			1.030.1-1.1-1 05	Панель ПС 60.12.2.0-2Л		
				ПС 60.12.2.5-3Л		
				Изделия закладные		
		1	1.030.1-1.1-3 30	М2	4	2,13 кг
		2	1.030.1-1.1-3 36	М9	4	1,38 кг
				Узлы		
			1.030.1-1.0-3	И.У		

Ведомость расхода стали на дополнительные закладные изделия, кг

Марка элемента	Изделия закладные				Общий вес	Общий расход			
	Арматура класса А III, 35Г2		Прокат марки В ст 3 кп 2						
	ГОСТ 5781-82*	ГОСТ 8509-86	ГОСТ 13903-74*	ГОСТ 13903-74*					
φ10	Уголок	Лезы	Уголок	60х6х6х6	102х8	Уголок			
ПС 60.12.2.0-2Л-10	2,32	2,32	5,48	5,48	2,24	4,0	6,24	14,04	14,04
ПС 60.12.2.5-3Л-10	2,32	2,32	5,48	5,48	2,24	4,0	6,24	14,04	14,04

1. Панели ПС 60.12.2.0-2Л-10, ПС 60.12.2.5-3Л-10 отличаются от типовых наличием дополнительных закладных изделий.

ГЛП	Бояринов	Селин	503-4-4687-КЖИ	ПС 60.12.2.0-2Л-10		
МЧОВ	Сидорова	Селин		ПС 60.12.2.5-3Л-10		
М.СПИ	Зензуров	Селин				
Без линк.	Курьянов	Селин				
Линк.	Сидорова	Селин				
			Панель	Кладка	Масса	Мощность
			ПС 60.12.2.0-2Л-10	РП		
			ПС 60.12.2.5-3Л-10	Лист 1	Листов 7	
			Железобетон	ГИПРОДЪОТТРАНС		
				408 изд/выпуск/филит		

копировал: Мозил

Формат А3

Вид с правой стороны. Вид с левой стороны

Архивом III

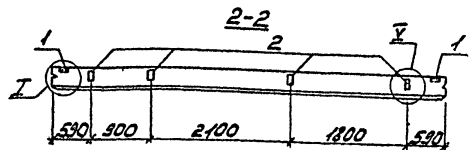
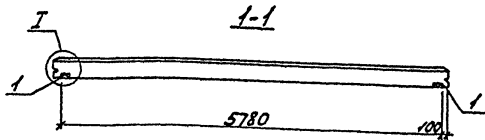
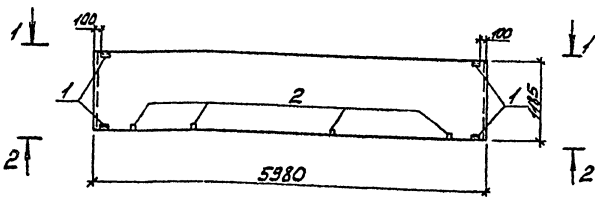

Вид	Значение	Поз	Обозначение	Наименование	Кол	Примечание
				Сборочные единицы		
			1.030.1-1.1-1 05	Панель ПС60.12.30-3.1		
				Изделие закладное		
1	1.030.1-1.1-3 30			М2	4	2,13кг
2	1.030.1-1.1-3 36			М9	4	1,38кг
				Узлы		
			1.030.1-1.0-3	Т.У		

Ведомость расхода стали на дополнительные закладные изделия, кг

Марка элемента	Изделия закладные				Общий расход				
	Аматуро масса		Прокат марки						
	А III, 35Гс		В ст 3 ПС 6						
	ГОСТ 5781-82		ГОСТ 8509-86						
	ГОСТ 12903-74								
	φ10	Уголок	263x6	Уголок	60x6	100x6	Уголок		
ПС60.12.30-3.1-10	2,32	2,32	5,48	5,48	2,24	4,0	6,24	44,04	44,04

1. Панель ПС 60.12.30-3.1-10 отличается от типовой наличием дополнительных закладных изделий.

ГЛП	Борисович	С.В.		503-4-46-87	КНИ-ПС 60.12.30-3.1-10		
Чекмед.	Сидорова	С.В.		Панель ПС 60.12.30-3.1-10	Кладка	Масса	Мощность
Л.спец.	Васильев	Л.С.			РП		
Вед.инж.	Курьянов	В.С.			Лист 1	Из всего 1	
Инж.	Галицкая	Т.С.		Железобетон	ГИПРОАВТОТРАНС	Новосибирский филиал	

Шкала: 1:100, 1:50, 1:20, 1:10, 1:5, 1:2, 1:1

Архив №

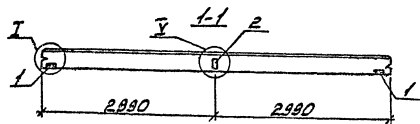
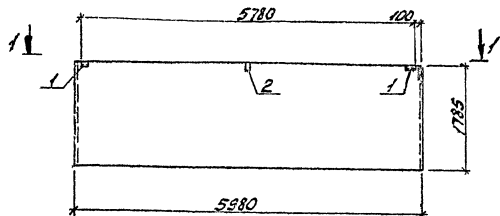

Код	Обозначение	Наименование	Кол.	Примечание
		Сварочные электроды		
	1.030.1-1.1-1 07	Панель ПС 60.18.2.0-3.Л ПС 60.18.2.5-2.Л		
		Изделия закладные		
1	1.030.1-1.1-3 30	М2	2	2,13 кг
2	1.030.1-1 1-3 36	М9	1	1,38 кг
		Узлы		
	1.030.1-1.0-3	I, V		

Ведомость расхода стали на дополнительные закладные изделия, кг

Марка элемента	Изделия закладные						Общий расход		
	Арматура класса А III, 35ГС			Прокат марки Вст 3 КПЭ					
	ГОСТ 5781-82*		ГОСТ 8509-86		ГОСТ 19903-74*				
	φ10	Угел 163*6	Угел 40*6	Угел 10*10	Угел 10	Угел 10			
ПС 60.18.2.0-3.Л-1	078	078	2,74	2,74	1,12	1,0	2,12	5,64	5,64
ПС 60.18.2.5-2.Л-1	078	078	2,74	2,74	1,12	1,0	2,12	5,64	5,64

1. Панели ПС 60.18.2.0-3.Л-1, ПС 60.18.2.5-2.Л-1 отличаются от типовых наличием дополнительных закладных изделий.

И.А. Шенда, Подп. и дата: 1990.08.12

ГМП	Борисов	Борисов	503-4-46.87 -КЖН-ПС 60.18.2.0 3. Л-1 ПС 60.18.2.5-2.Л-1	Стальной	Масса	Момент
Ин. спец	Сидорова	Сидорова		РП		
Л. спец	Бензевод	Бензевод	Панель ПС 60.18.2.0-3.Л-1 ПС 60.18.2.5-2.Л-1	Лист 1	Лист 67	
Вед. спец	Курьянов	Курьянов	Железобетон	ГНПРДВАТТРАНС Иркутский филиал		
Инж.	Голышев	Голышев				

копировал: Мейн

Аннотация

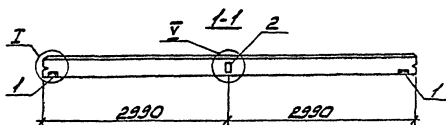
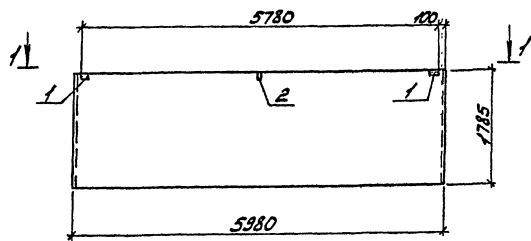

Вид	Сортамент	Обозначение	Наименование	Кол.	Примечание
			Сборочные единицы		
		1.030.1-1.1-1 07	Панель ПС 60.18.3.0-2Л		
			Изделия закладные		
1		1.030.1-1.1-3 30	М2	2	2,13 кг
2		1.030.1-1.1-3 36	М9	1	1,38 кг
			Узлы		
		1.030.1-1.0-3	Т.Ф		

Ведомость расхода стали на  
дополнительные закладные изделия, кг

Марка элемента	Изделия закладные						Общий расход	
	Арматура класса А III, 35ГС			Прокат марки В ст 3 ПС 6				
	ГОСТ 5781-82*	ГОСТ 8509-86	ГОСТ 19003-74*	Углого	Углого	Углого		
ПС 60.18.3.0-2Л-1	0,78	0,78	2,74	2,74	1,12	1,0	2,12	5,64

1. Панель ПС 60.18.3.0-2Л-1 отличается от типовой наличием дополнительных закладных изделий.

Имя, Фамилия, Инициалы, Дата

Гип	Дополнительно	Сделано	503-4-46-87	-КМН-	ПС 60.18.3.0-2.1-1		
Мухомов	Сделано	Сделано			Панель	Сделано	Масса
А.С.С.С.	Сделано	Сделано			ПС 60.18.3.0-2.1-1		Масса
Сделано	Сделано	Сделано				РП	
Сделано	Сделано	Сделано				Лист 1	Известно 1
					Железобетон		
						ГИПРОАВТОТРАНС.	Исполнительный элемент

Альбом II

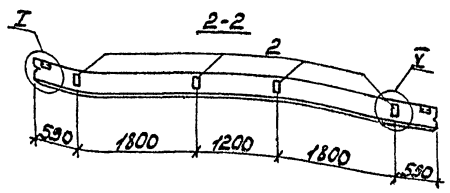
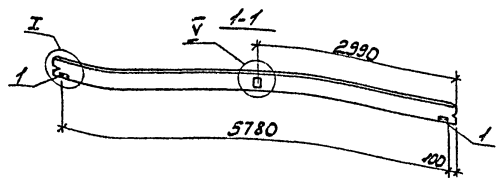
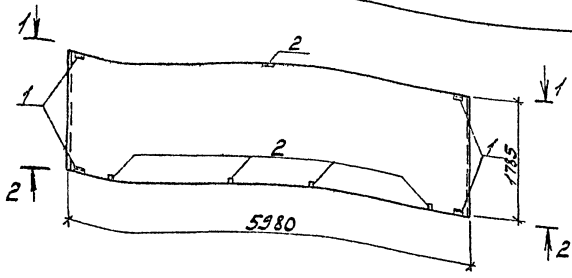

Кол. элементов	Обозначение	Наименование	Кол.	Примечание
		Сборочные единицы		
	1.030.1-1.1-1 07	Панель ПС60.18.2.0-3.1 ПС60.18.2.5-2.1		
		Изделия закладные		
1	1.030.1-1.1-3 30	М2	4	2,13кг
2	1.030.1-1.1-3 36	М9	5	1,38кг
		Узлы		
	1.030.1-1.0-3	Т, У		

Ведомость расхода стали на дополнительные закладные изделия, кг

Марка элемента	Изделия закладные					Общий расход			
	Арматура класса А III, 35ГС		Прокат марки 8 ст 3 кл 2						
	ГОСТ 5781-82*	ГОСТ 8509-86	ГОСТ 14903-74*						
	φ10	Уголки 125х16	Уголки 60х6-100х8	Уголки					
ПС60.18.2.0-3.1-2	2,7	2,7	5,48	5,48	2,24	5,0	7,24	15,42	15,42
ПС60.18.2.5-2.1-2	2,7	2,7	5,48	5,48	2,24	5,0	7,24	15,42	15,42

Панели ПС60.18.2.0-3.1-2; ПС60.18.2.5-2.1-2 отличаются от типовых наличием дополнительных закладных изделий.

ГЛП	Борисиния	202	503-4-46.87-КЖИ-	ПС60.18.2.0-3.1-2	Старая	Новая
Новодорожская	Л.спец. Зензеров	202		ПС60.18.2.5-2.1-2	Старая	Новая
Вед. инж. Кирьянова	Линь. Гамбиров	202				
			Панели		РП	Листов /
			ПС60.18.2.0-3.1-2;			
			ПС60.18.2.5-2.1-2		Листов /	
			Железобетон		ГИПРОАВТОТРАНС	
					Новосибирский филиал	

Шк. проект. Табл. и фото. В5-01-11-02-03

Масштаб

Аксон III

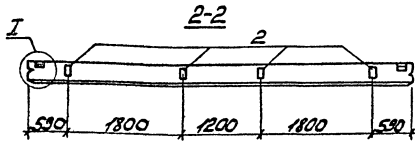
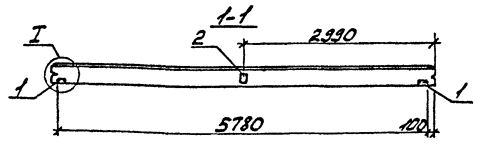
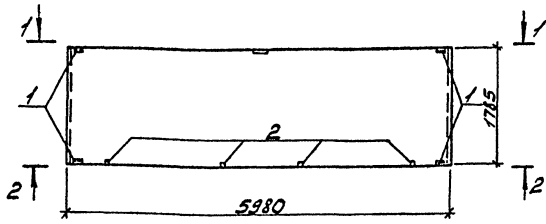

Условное обозначение	Наименование	Кол.	Примечание
	Сборочные единицы		
1030.1-1.1-1 07	Панель ПС 60.18.3.0-2.1		
	Изделия закладные		
1 1030.1-1.1-3 30	М2	4	2,13кг
2 1030.1-1.1-3 36	М3	5	1,38кг
	Узлы		
1030.1-1.0-3	I, V		

Ведомость расхода стали на дополнительные закладные изделия, кг

Марка элемента	Изделия закладные					Общий расход			
	Арматура класса		Прокат марки						
	А III, 35ГС		В Ст 3 ПС 6						
	ГОСТ 5781-82*		ГОСТ 8509-86	ГОСТ 19903-74*					
φ10	Углер.	Л6316	Углер.	6016-1014	Углер.				
ПС 60.18.3.0-2.1-2	27	27	548	548	224	5,0	7,24	1542	15,42

Панель ПС 60.18.3.0-2.1-2 отличается от типовой наличием дополнительных закладных изделий.

ГП	Бояринов	СЗ	1	503-4-46.87 - к.ши-ПС 60.18.3.0-2.1-2	
Почта	Сидоров	СЗ	1		
А.опыт.	Зеленов	СЗ	1	Панель	Сталь Масса
Бедляж	Полынов	СЗ	1	ПС 60.18.3.0-2.1-2	Нормат.
Линк	Голыцова	СЗ	1		РП
					Лист 1
				Железобетон	ГИПРОАВТОТРАНС
					Новосибирский филиал

Вид, форма, цвет и дата изготовления



А.И.Сидоров

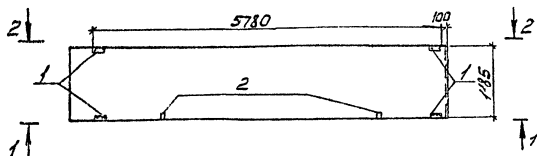

1-1

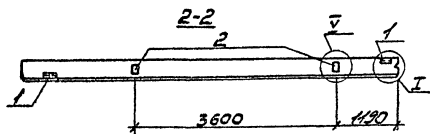
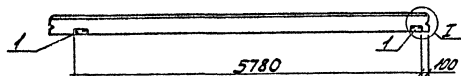

1 Панели ПС 62.5.12.20-2.А-1-1; ПС 63.12.25-3.А-1-1  
от талдыбык маалымат доп. изданий

Марка Элемент	Поз.	Обозначение	Наименование	Кол.	Приме- чание
			<b>Сборочные единицы</b>		
		1.030.1-1-1-1 23	Панель ПС 62.5.12.20-2.А-1		
			ПС 63.12.25-3.А-1		
			<b>Изделия закладные</b>		
1		1.030.1-1-1-3 30	М2	4	2,13 кг
2		1.030.1-1-1-3 36	М3	2	1,38 кг
			43,161		
		1.030.1-1-0-3	Т. В		

Ведомость расхода стали на  
дополнительные закладные изделия, кг

Марка элемента	Изделия закладные					Общий расход			
	Амортиза класс	Прокат марки			Всего				
	А11-35ГС	В ст 3 кл 2							
	ГОСТ 5781-82*	ГОСТ 8509-86	ГОСТ 19003-74*						
	Ф 10	У1020	У3316	У1020-6016-10016	У1020				
ПС 62.5.12.20-2.А-1-1	1,56	1,56	5,48	5,48	2,24	2,0	4,24	4,28	4,28
ПС 63.12.25-3.А-1-1	1,56	1,56	5,48	5,48	2,24	2,0	4,24	4,28	4,28

ФУП	Воспичанов	А.И.	503-4-46.87-китн.	ПС 62.5.12.20-2.А-1-1	
И.И.О.	Сидоров	А.И.		ПС 63.12.25-3.А-1-1	
П.С.П.	Возверов	А.И.			
В.С.И.	Кульшова	В.И.			
М.С.	Талишова	С.И.			
			<b>Панель</b>	<b>Сталь</b>	<b>Число</b>
			ПС 62.5.12.20-2.А-1-1	П7	
			ПС 63.12.25-3.А-1-1		
				Лист 1	Из листов 1
			<b>Железобетон</b>	<b>ИПРОВАТТРАНС</b>	
				Новосибирский филиал	

копировал: Мостов

Формат А3

С.И.Сидоров

Альбом VII

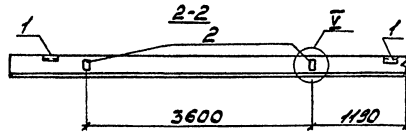
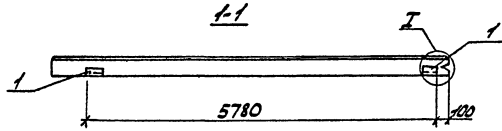
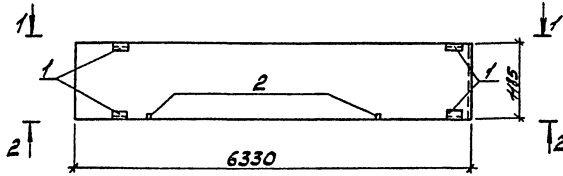

Результат	Элемент	Позиция	Обозначение	Наименование	Кол.	Примечание
				Сборочные единицы		
			1.030.1-1.1-1 25	Линей ПС63,5.12.3.0-З.А.1		
				Изделия закладные		
	1		1.030.1-1.1-3 30	M2	4	2,13кг
	2		1.030.1-1.1-3 36	M9	2	1,38 кг
			1.030.1-1.2-3	Узлы I, II		

Ведомость расхода стали на дополнительные закладные изделия, кг

Марка элемента	Изделия закладные			Общий расход
	Артикул класса	Прокат марки	всего	
	А II 35С	В ст 3 ПС 6		
	ГОСТ 5781-82*	ГОСТ 8509-86 / ГОСТ 14903-74*		
	Ø 10	У1020 143,46	У1020 404,6, 100,8	У1020
ПС63,5.12.3.0-З.А.1 М 56	156	5,48	548	2,242,0
			4,24	11,28

1. Панель ПС 63,5.12.3.0-З.А.1-1 отличается от типовой наличием дополнительных закладных изделий.

Гипс	Воздушная известь	Цемент	503-4-46.87	- КНИИ-ПС 63,5.12.3.0-З.А.1-1	Стадия	Масштаб
Кирпич	Кирпич	Стекло	Панель	ПС 63,5.12.3.0-З.А.1-1	РП	
Дерево	Дерево	Железо			Лист 1	Местов 1
Волокно	Волокно	Бетон	Железобетон	ГИПРОАВТОТРАНС		
Стекло	Стекло	Стекло			Московские филиалы	

Лист 1 из 1



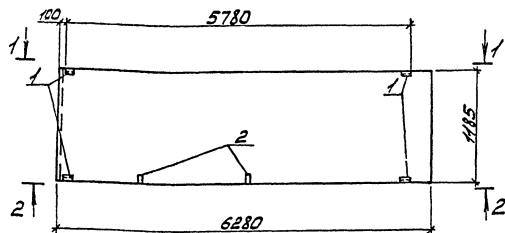

1-1

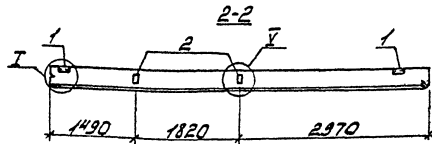
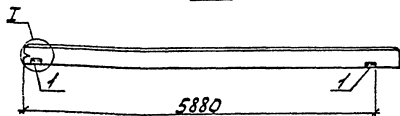

1. Панель ПС 63.12.2.5-3.1-2 отличается от типового наличием дополнительных закладных изделий.

№ проекта	Зона	Лес.	Обозначение	Наименование	Кол.	Примечание
				Сборочные единицы		
			1.030.1-1.1-1 16	Панель ПС 63.12.2.5-3.1-2		
				Изделия закладные		
			1 1.030.1-1.1-3 30	М2	4	2,13 кг
			2 1.030.1-1-1-3 36	М9	2	1,38 кг
				Узлы		
			1.030.1-1.0-3	Т. V		

ведомость расхода стали на дополнительные закладные изделия, кг

Марка элемента	Изделия закладные						Общий расход	
	Аматура класса АШ35ГС			Прокат марки В ст3 кп2				
	φ10	Углерод	Углерод	Углерод	Углерод	Углерод		
ПС 63.12.2.5-3.1-2	1,56	1,56	5,48	5,48	2,24	2,0	4,24	11,28

Гип	Волокна	Стекло	503-4-4-6.87-КНН-ПС 63.12.2.5-3.1-2-1		
Кир. отб.	Сборочная	СЛС			
Л. ст. в.	Финансов	СЛС	Панель	Стальной	Мощность
Безопасность	Контроль	Железобетон	ПС 63.12.2.5-3.1-2-1	РП	
Центр	Панель	Стекло		Классификация	Мощность
			Железобетон	ГИПРОАВТОТРАНС	

Аннотация

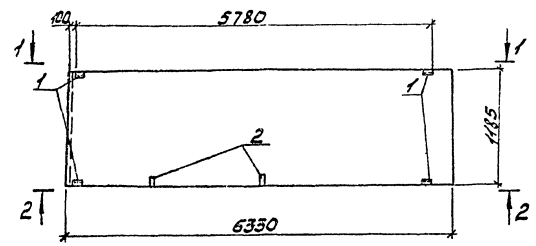

1-1

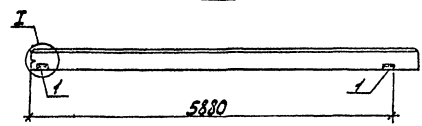

2-2

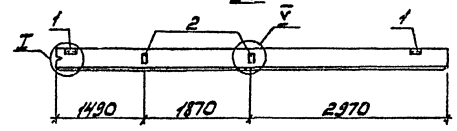

Кол.	Вид	Пан.	Обозначение	Наименование	Кол.	Примечание
				Сборочные единицы		
			1.030.1-1-1-1	Панель ПС 63.5.12.3.0-3.А-2		
				Изделия закладные		
1			1.030.1-1-1-3 30	М2	4	2,13кг
2			1.030.1-1-1-3 36	М9	2	1,38кг
				Узлы		
			1.030 1-1.0-3	Т, У		

Ведомость расхода стали на дополнительные закладные изделия, кг

Марка элемента	Изделия закладные				Общий расход								
	Арматура класса А0, 35ГС		Прокат марки В ст 3 ПС 6										
	ГОСТ 5781-82*	ГОСТ 8509-86	ГОСТ 10903-74*										
ПС 63.5.12.3.0-3.А-2-1	φ10	Уголок 163x6	Уголок 50x6	Полоса 10x6	Уголок	1,56	5,48	5,48	2,24	2,0	4,24	4,28	11,28

1. Панель ПС 63.5.12.3.0-3.А-2 отличается от типовой наличием дополнительных закладных изделий.

СПП	Борислав	503-4-46.87-КНН ПС 63.5.12.3.0-3.А-2-1
Нач. отд.	Сидорова	Панель
Инженер	Бензюров	ПС 63.5.12.3.0-3.А-2-1
Инженер	Курильков	Железобетон
Инж.	Голышев	Гиправоттранс

капировал Могилов

Формат А3

Ш.В.И.Рос.Пан.и.Вот.У.С.И.В.С.С.

Аннотация III

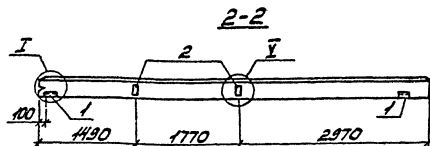
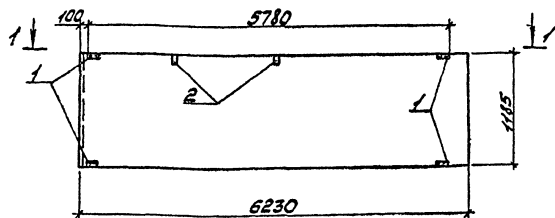

Вид	Зона	Поп.	Обозначение	Наименование	Кол.	Примечание
				Сборочные единицы		
			1.030.1-1.1-1 23	Панель ПС625.12.20-2А-2		
				Изделия закладные		
1			1.030.1-1.1-3 30	М2	2	2,13 кг
2			1.030.1-1.1-3 36	М9	1	1,38 кг
				Узлы		
			1.030.1-1.0-3	I, II		

Ведомость расхода стали на дополнительные закладные изделия, кг

Марка элемента	Изделия закладные			Общий расход
	Арматура класса А III 35ГС	Прокат марки В ст 3 кл 2	Всего	
	ГОСТ 5781-82*	ГОСТ 8509-86	ГОСТ 19903-74*	
	φ10	У1020-16346	У1020-6046-12148	У1020
ПС625.12.20-2А-2	1,56	1,56	16,48	5,48
			2,24	2,0
			4,24	4,28
				11,28

1. Панель ПС625.12.20-2А-2-2 отличается от типовой наличием дополнительных закладных изделий.

ГИП	Бояринов	АВЛ			503-4-46.87-КНИ-ПС625.12.20-2А-2
МХЛ	ОТД	Удоброев	АВЛ		
И-спект.	Зубов	АВЛ			
Фед. Служ.	Пурьянов	АВЛ			
Уч. инж.	Григорьев	АВЛ			
					Панель
					ПС625.12.20-2А-2
					Железобетон
					Стальной Масса Мехшт.
					РП
					Лист 1 Мехшт 1
					ГИПРОАВТОТРАНС
					Москва Директор С.И.Иванов

Изд. 12.08.81 (разд. 1) ГОСТ 19903-74

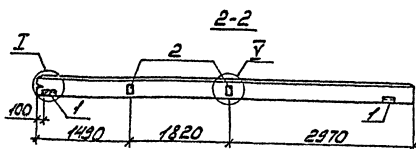
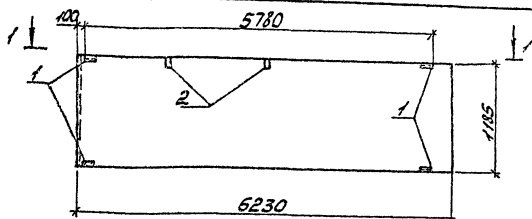

Панель	Зона	Пан.	Обозначение	Наименование	Код	Примечание
				Сборочные единицы		
			1.030.1-1.1-1 24	Панель ПС.63.12.2.5-3.1-2		
				Изделия закладные		
	1		1.030.1-1.1-3 30	М2	2	2,13кг
	2		1.030.1-1.1-3 36	М9	1	1,38кг
			1.030.1-1.0-3	Уголы		
				Г.У		

ведомость расхода стали на дополнительные закладные изделия, кг

Марка элемента	Изделия закладные						Общий расход
	Арматура класса		Прокат марки		Всего		
	А II, 35Г	В ст 3 кл 2					
ГОСТ 5781-82*	ГОСТ 8509-86	ГОСТ 19903-74*					
Ø10	У1020	У6346	У1020	У6046	У1020		
ПС.63.12.2.5-3.1-2	156	156	548	2,24	2,0	4,24	11,28

1. Панель ПС.63.12.2.5-3.1-2 отличается от типовой наличием дополнительных закладных изделий.

ГЛП	Борискина	Сидя	503-4-46.87-КЖУ-ПС.63.12.2.5-3.1-2-2		
Начальн.	Сидорова	Сидорова			
Инженер	Вознесенский	Сидорова			
Инженер	Курьянов	Сидорова	Панель	Стальной	Масса
Инж.	Васильев	Сидорова	ПС.63.12.2.5-3.1-2-2	рп	Масштаб
				Лист 1	Листов 1
			Железобетон	ГИПРОДРАЙТРАНС	Новосибирский филиал

п.п.р.автор: Могой

Формат А3

Альбом №

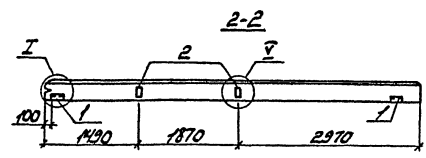
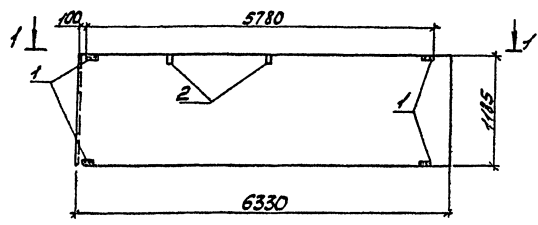

Кол-во	Зона	Панель	Обозначение	Наименование	Кол.	Примечание
				Сборочные единицы		
			1.030.1-1.1-1 25	Панель ПС 63.5.12.3.0-3.1-2		
				Изделия закладные		
1			1.030.1-1.1-3 30	М2	2	2,13кг
2			1.030.1-1.1-3 36	М9	1	1,38кг
				Шпалы		
			1.030.1-1.0-3	Т, У		

Ведомость расхода стали на дополнительные закладные изделия, кг

Марка элемента	Изделия закладные						Общий расход
	Амплитра класс		Прокат марки		Итого	расход	
	А11,35ГС	ВСт3ПС6	Густ 8509-86	Густ 19903-74*			
ПС63,5.12.3.0-3.1-2	φ10	Углов-6х6х-10018	Углов-6х6х-10018	Углов			
	1,56	1,56	5,48	2,24	2,0	4,24	11,28

1. Панель ПС 63.5.12.3.0-3.1-2 отличается от типовой наличием дополнительных закладных изделий.

ГЦП	Борискина	СВ		502-4-46.87	-КНИ-ПС63,5.12.3.0-3.1-2.
Колото	Саволова	СВ			
Колото	Земляков	СВ		Панель	Кладочная масса
Колото	Ливанова	СВ		ПС 63,5.12.3.0-3.1-2-2	Лист 1
Колото	Галкина	СВ		Железобетон	Листов 1
					ГИДРОАВТОТРАНС
					Новосибирский филиал

Составитель: И. Саволова



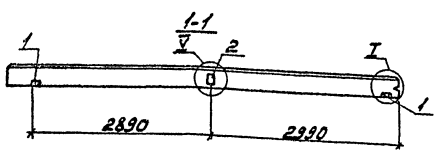
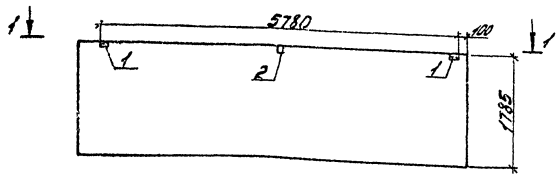

У-мат	Зона	Поз.	Обозначение	Наименование	Кол.	Примечание
				Сборочные единицы		
			1.030.1-1-1-1 15	Панель ПС 625.18.20-3А-1		
			1.030.1-1-1-1 15	ПС 63.18.2.5-2А-1		
				Изделия закладные		
	1		1.030.1-1-1-3 30	М2	2	2,13кг
	2		1.030.1-1-1-3 36	М9	1	1,38кг
				Узлы		
			1.030.1-1.0-3	I, V		

*Ведомость расхода стали на дополнительные закладные изделия, кг*

Марка элемента	Изделия закладные						Общий расход		
	Арматура класса		Прокат марки		Всего	расход			
	А II, 35ГС		В ст 3 кл 2						
	ГОСТ 5781-82*	ГОСТ 8509-86	ГОСТ 19903-74*	Углерод					
Ø 10	Углерод	Углерод	Углерод	Углерод	Углерод				
ПС 625.18.20-3А-1	0,78	0,78	2,74	2,74	1,12	1,0	2,12	5,64	5,64
ПС 63.18.2.5-2А-1	0,78	0,78	2,74	2,74	1,12	1,0	2,12	5,64	5,64

1. Панель ПС 625.18.20-3А-1-1; ПС 63.18.2.5-2А-1-1 от типовой отличается наличием дополнительных закладных изделий.

Гипс	Волокнистый	Стекловолокно	Керамзит	Пенополиуретан	Пенополистерол	Пеноплекс	Пенофол	Пеноизол	Пенопласт							
										503-4-46.87	книжн.			ПС 625.18.20-3А-1-1	ПС 63.18.2.5-2А-1-1	
										Панель		Сталь	Масса	Исшит.		
										ПС 625.18.20-3А-1-1		РП				
										ПС 63.18.2.5-2А-1-1		Лист	Метров	1		
										Железобетон		ГИПРОАВТОТРАНСПОРТ				

*копировал: Мухомов*

Аннотация

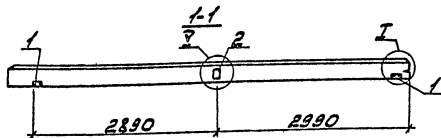
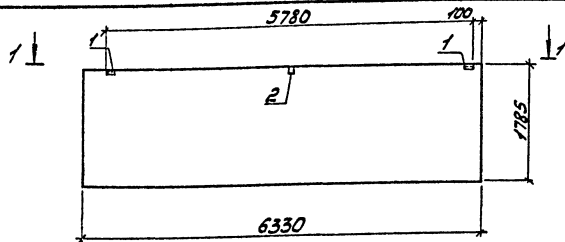

Марка	Элемент	Прим.	Обозначение	Наименование	Кол.	Примечание
				Сборочные единицы		
			1.030.1-1-1-1 17	Панель ПС 63.5.18.3.0-2.1-1		
				Изделия закладные		
	1		1.030.1-1-1-3 30	М2	2	2,13кг
	2		1.030.1-1-1-3 36	М9	1	1,38кг
				Узлы		
			1.030.1-1.0-3	Т, У		

Ведомость расхода стали на  
дополнительные закладные изделия, кг

Марка элемента	Изделия закладные						Общий расход	
	Арматура класса		Прокат марки		Всего			
	А III 35ГС		В ст3 ПС 6					
	ГОСТ 5781-82*		ГОСТ 8509-86		ГОСТ 19903-74*			
	Ф10	Уголок	163x6	Уголок	60x6	100x8	Уголок	
ПС 63.5.18.3.0-2.1-1	0,78	0,78	2,74	2,74	1,12	1,0	2,12	5,64

1. Панель ПС 63.5.18.3.0-2.1-1 отличается от типовой наличием дополнительных закладных изделий.

ГИП	Болонинская	Л.И.	503-4-46.87-КЖН-ПС 63.5.18.3.0-2.1-1	
В.И. Шт.	Железобетон	Л.И.		
Л.И.	Железобетон	Л.И.	Панель	Листов 1
В.И. Шт.	Железобетон	Л.И.	ПС 63.5.18.3.0-2.1-1	Листов 1
Л.И.	Железобетон	Л.И.	Железобетон	ГИПРОАВТОТРАНС
				Иркутский филиал

Имя, фамилия, Подп. и дата

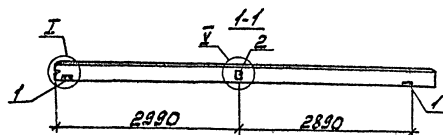
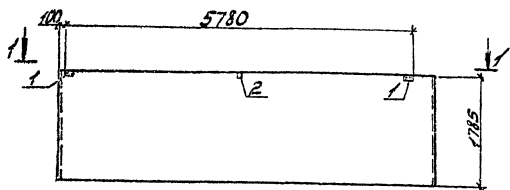

Проект	Вариант	Гос.	Обозначение	Наименование	Кол.	Примечание
				Сборочные единицы		
			1.030.1-1.1-1 23	Панель ПК625.18.20-3Л-2		
			1.030.1-1.1-1 23	ПК63.18.25-2Л-2		
				Изделия закладные		
1			1.030.1-1.1-3 30	М2	2	2,13 кг
2			1.030.1-1.1-3 36	М9	1	1,38 кг
				Узлы		
			1.030.1-1.0-3	Т, Я		

Ведомость расхода стали на дополнительные закладные изделия, кг

Марка элемента	Изделия закладные					Общий расход	
	Диаметр клещей		Прокат марки				всего
	А1135ГС	В ст 3 кл 2					
	ГОСТ 5781-82*	ГОСТ 8509-86	ГОСТ 19903-74*				
	Ø10	У1020-163х6	У1020-60х6-10х6	У1020			
ПК625.18.20-3Л-2-1	0,78	0,78 2,74	2,74 1,12 1,0	2,12	5,64	5,64	
ПК63.18.25-2Л-2-1	0,78	0,78 2,74	2,74 1,12 1,0	2,12	5,64	5,64	

1. Панель ПК625.18.20-3Л-2-1; ПК63.18.25-2Л-2-1 отличается от типовой наличием дополнительных закладных изделий.

СПП	Борисов	Степанов		503-4-46.87-кнж	ПК625.18.20-3Л-2-1	
Начальн. отдела	Степанов	Степанов			ПК63.18.25-2Л-2-1	
Инж. Савин	Савин	Савин		Панель		Город/Масса/Высота
Инж. Кравцова	Кравцова	Кравцова		ПК625.18.20-3Л-2-1		РП
Инж. Толубова	Толубова	Толубова		ПК63.18.25-2Л-2-1		Лист 1 / Листов 1
				Железобетон		ГИПРОАВТОТРАН
						Необходимый филиал

Инж. Степанов И. И.

Аннотация

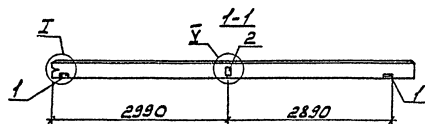
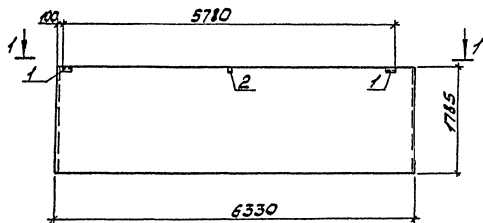

Примечание	Элемент	Поз.	Обозначение	Наименование	Кол.	Примечание
				Сборочные единицы		
			1.030.1-1.1-1 25	Панель ПС 63,5.18,3,0-2.Л-2		
				Изделие закладное		
	1		1.030.1-1.1-3 30	М2	2	2,13 кг
	2		1.030.1-1.1-3 36	М9	1	1,38 кг
				УЗ 161		
			1.030.1-1.0-3	Т, У		

Ведомость расхода стали на дополнительные закладные изделия, кг

Марка элемента	Изделия закладные						Общий расход	
	Арматура класса		Прокат марки					
	А III, 35ГС		В ст3 ПС 6					
	ГОСТ 5781-82*		ГОСТ 8509-86		ГОСТ 13903-74*			
	φ10	У7000	63x6	У7000	60x6	10x8	У7000	
ПС 63,5.18,3,0-2.Л-2	0,78	0,78	2,74	1,12	1,0	2,12	5,64	5,64

1. Панель ПС 63,5.18,3,0-2.Л-2-1 отличается от типовой наличием дополнительных закладных изделий.

ГИП	Борисинский СВЛ		503-4-46.87-КМН-ПС 63,5.18,3,0-2.Л-2-1	
Исполн.	Сборова СВЛ			
И.степ.	Зависова СВЛ		Панель	Стандартная
Вед. инж.	Курочкина СВЛ		ПС 63,5.18,3,0-2.Л-2-1	РП
Инж.	Тарановская СВЛ			Лист 1 из 2 листов
			Железобетон	ГИПРАВТОТРАН
				Иркутский филиал

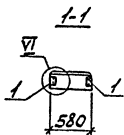
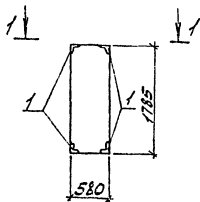

№	Обозначение	Наименование	Кол.	Примечание
		Сборочные единицы		
	1.030.1-1.1-1 59	Панель 2ПС6.18.20-А		
		2ПС6.18.25-А		
		Изделие закладное		
1	1.030.1-1.1-3 35	МН	4	1,36 кг
		Узлы		
	1.030.1-1.0-3	VI		

Ведомость расхода стали на дополнительные закладные изделия, кг

Марка элемента	Изделие закладное						Общий расход
	Аматюра класса		Прокат марки		Всего		
	А III 35ГС		Вст 3 кл 2				
	ГОСТ 5781-82*		ГОСТ 8509-86				
φ10		Угол 180°		Угол 90°			
2ПС6.18.20-А-1	1,76		1,76	3,68		3,68	5,44
2ПС6.18.25-А-1	1,76		1,76	3,68		3,68	5,44

1. Панели 2ПС6.18.20-А-1, 2ПС6.18.25-А-1 отличаются от типовых наличием закладных изделий.

Гипс	Бетон	Железобетон	503-4-46.87-кни.	2ПС6.18.20-А-1	Стадия	Масса	Классиф.
Изолот.	Сборочная	Сборочная		2ПС6.18.25-А-1			
П.с.т.с.	Заводская	Заводская		Панель			
Вед. инж.	Корректировка	Корректировка		2ПС6.18.20-А-1	РП		
Инж.	Получено	Получено		2ПС6.18.25-А-1	Лист 1	Листов 1	
				Железобетон	ГИПРОАВТОТРАНС		
					Новосибирский филиал		

копировал: Могойф

Формат А3

А. 168см III

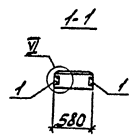
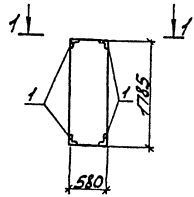

Прокат	Зона	Г/с	Обозначение	Наименование	Кол.	Примечание
				Сборочные единицы		
			1.030.1-1.1-1 59	Панель 2ПС6.18.3.0-1		
				Изделие закладное		
1			1.030.1-1.1-3 35	МН	4	1,36кг
				Узлы		
			1.030.1-1.0-3	У		

Ведомость расхода стали на дополнительные закладные изделия, кг

Марка элемента	Изделие закладное				Общий расход
	Арматура класса	Прокат марки		Всего	
	А III 35ГС	вст 3 ПС6			
	ГОСТ 5781-82*	ГОСТ 8509-86			
	φ10	Утол	Л63*6	Утол	
2ПС6.18.3.0-1-1	1.76	1.76	3.63	3.63	5.44

1. Панель 2ПС6.18.3.0-1 отличается от типовой наличием закладных изделий.

Члб-Крзс, Вдтн ч бдтс Кснмрмвд

ГИП	Баяршина	Левин	503-4-46.87-КЖН-2ПС6.18.3.0-1-1	
Архито	Сидорова	Сидорова		Стандартный проект
И.спец	Зензеров	Сидорова	Панель	
И.сп.инж	Климова	Иванова	2ПС6.18.3.0-1-1	РП
Инж.	Гальцова	Левин		лист 1 из 2 листов
			Железобетон	ГИПРОАВТОТРАНС
				Новосибирский филиал

Архивом II

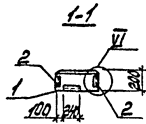
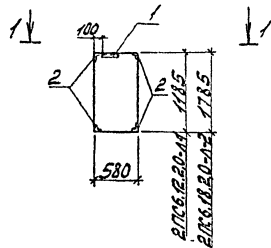

Возраст	Возраст	Обозначение	Наименование	Кол.	Примечание
			Сборочные единицы		
		1.030.1-1.1-1 58	Панель 2ПС 6.12.2.0-1		
		1.030.1-1.1-1 59	2ПС 6.18.2.0-1		
			Изделия закладные		
	1	1.030.1-1.1-3 30	М2	1	2,13кг
	2	1.030.1-1-3 35	М4	4	1,36кг
			Узлы		
		1.030.1-1.0-3	VI		

Ведомость расхода стали на дополнительные закладные изделия, кг

Марка элемента	Изделия закладные				Общий всего расход
	Диаметр мм		Прокат марки		
	А III, 35ГС		В ст 3 кл 2		
	ГОСТ 5781-82*	ГОСТ 3509-86	ГОСТ 12903-74*		
	φ10	Угрок 12346	Угрок 6016	Угрок	
2ПС 6.12.2.0-1-1	1,96	1,96 5,05	5,05 0,56	0,56 7,57	7,57
2ПС 6.18.2.0-1-2	1,96	1,96 5,05	5,05 0,56	0,56 7,57	7,57

1. Панели 2ПС 6.12.2.0-1-1, 2ПС 6.18.2.0-1-2 отличаются от типовых наличием дополнительных закладных изделий.

ГЛП	Варшавин	ЭВ		503-4-46.87 - км.п.	2ПС 6.12.2.0-1-1
Научн.	Кудрявца	ЭВ			2ПС 6.18.2.0-1-2
Инжен.	Бензевов	ЭВ		Панель	Сталь
Инж.	Курьянова	ЭВ		2ПС 6.12.2.0-1-1;	Масса
Инж.	Гальцова	ЭВ		2ПС 6.18.2.0-1-2	Масшт.
					РП
					Лист 1
					Листов 1
				Железобетон	ГИПРОАВТОТРАНС
					Новосибирский филиал

копировал: Молот

Формат А3

12.05.2024 15:28:12

Альбом III

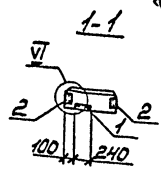
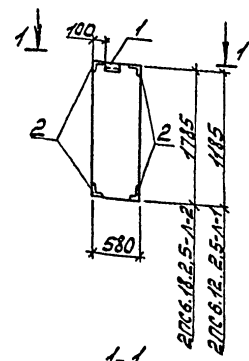

Прокат	Зона	№3	Обозначение	Наименование	Кол.	Примечание
				сборочные единицы		
			1.030.1-1.1-1 58	Панель 2PC6.12.2.5-1		
			1.030.1-1.1-1 59	2PC6.18.2.5-1		
				Изделия закладные		
		1	1.030.1-1.1-3 30	M2	1	2,13кг
		2	1.030.1-1.1-3 35	M11	4	1,36кг
				Узлы		
			1.030.1-1.0-3	У		

Ведомость расхода стали на дополнительные закладные изделия, кг

Марка элемента	Изделия закладные				всего	Общий расход
	Арматура класса	Прокат марки				
	A III, 35ГС	В ст 3 кл 2				
	ГОСТ 5781-82*	ГОСТ 8509-86	ГОСТ 19903-74*			
	φ10	Уголок 63х6	Уголок 60х6	Уголок		
2PC6.12.2.5-1-1	1,96	1,96	5,05	5,05	0,56	7,57
2PC6.18.2.5-1-2	1,96	1,96	5,05	5,05	0,56	7,57

1. Панели 2PC6.12.2.5-1-1, 2PC6.18.2.5-1-2 отличаются от типовых наличием закладных изделий.

ГИП	Богачкина	С	503-4-46.87-кми	2PC6.12.2.5-1-1
Нач.отд.	Сидорова	С		2PC6.18.2.5-1-2
Инж. Зензеров	С		Панель	Студия Массо
Вед.инж. Кирьянов	Марк		2PC6.12.2.5-1-1	Насит
Инж. Голубцова	С		2PC6.18.2.5-1-2	РП
			Железобетон	Лист 1
				Листов 1
				ГИПРОАВТОТРАНС.
				Новосибирский филиал

С.А. Сидорова, Г.В. Зензеров, В.И. Кирьянов, И.В. Голубцова



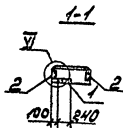
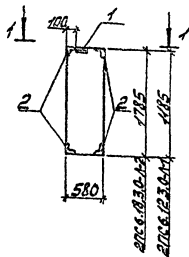

Прокат Знак	Лин.	Обозначение	Наименование	Кол.	Приме- чание
			Сборочные единицы		
		1.030.1.1.1-1 58	Панель 2ПС.6.12.3.0-1		
		1.030.1.1.1-1 59	2ПС.6.18.3.0-1		
			Изделия закладные		
	1	1.030.1.1.1-3 30	М2	1	2,13кг
	2	1.030.1.1.1-3 35	М4	4	1,36кг
			Углы		
		1.030.1-1.0-3	У		

Ведомость расхода стали на  
дополнительные закладные изделия, кг

Марка элемента	Изделия закладные					Всего	Общий расход
	Аматура класса		Прокат марки				
	А III 30ГС	В Ст 3 ПС 6	Всего				
	ГОСТ 5781-82 <sup>2</sup>	ГОСТ 8509-86	ГОСТ 19903-79				
	Ф40	У1020-1634	У1020-5046	У1020			
2ПС.6.12.3.0-1-1	1,96	1,96	5,05	5,05	0,56	0,56	7,57
2ПС.6.18.3.0-1-2	1,96	1,96	5,05	5,05	0,56	0,56	7,57

1. Панели 2ПС.6.12.3.0-1-1, 2ПС.6.18.3.0-1-2  
отличаются от типовых наличием  
закладных изделий.

ГПП	Борисово	д/з	509-4-46.87-КЖН-	2ПС.6.12.3.0-1-1	Строй	Масштаб
Моч.отд	Гидравоб	д/з		2ПС.6.18.3.0-1-2		
Л.спец	Землеоб	д/з				
Вод.инж	Кувшинов	М.ин		Панель	РП	
Ул.ж.	Гильбинов	Т.инж		2ПС.6.12.3.0-1-1	Лист 1	Масштаб
				2ПС.6.18.3.0-1-2		
				Железобетон		ГИПРАВТОТРАНС
						Мобильный отдел

капировал: *Малей*

Формат А3

Александр III

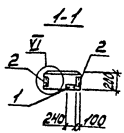
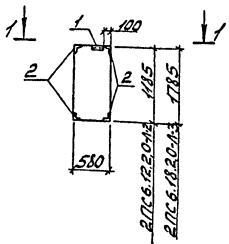

Формы	Знач	Поз.	Обозначение	Наименование	Кол.	Примеч
				Сборочные единицы		
			1.030.1-1.1-1 58	Панель 2ПСБ.12.20-1		
			1.030.1-1.1-1 59	2ПСБ.18.20-1		
				Изделие закладное		
		1	1.030.1-1.1-3 30	М2	1	2,15кг
		2	1.030.1-1.1-3 35	МН	4	1,36кг
				Уз.161		
			1.030.1-1.0-3	У7		

Ведомость расхода стали на дополнительные закладные изделия, кг

Марка элемента	Изделия закладные						Общий расход	
	Арматура класса			Прокат марки				
	А III, 35ГС			В ст 3 КП2				
	ГОСТ 5781-82*		ГОСТ 8509-86	ГОСТ 19903-74*		Вес		
Ø10	11020	143*6	11020	6*16	11020			
2ПСБ.12.20-1-2	1,96	1,96	5,05	5,05	0,56	0,56	7,57	7,57
2ПСБ.18.20-1-3	1,96	1,96	5,05	5,05	0,56	0,56	7,57	7,57

1. Панели 2ПСБ.12.20-1-2, 2ПСБ.18.20-1-3 отличаются от типовых наличием дополнительных закладных изделий.

ГЛП	Бояринов	14.3.	503-4-46.87	-КЖИ-	2ПСБ.12.20-1-2	2ПСБ.18.20-1-3
ИППОТО	Сидоров	07.12.			Панель	
Гл.спец	Вензеров	11.12.			2ПСБ.12.20-1-2	2ПСБ.18.20-1-3
Вед.инж	Курянов	05.08.			Сталь	
Инж.	Галычкова	25.08.			рп	Маст
					Маст	Маст
					Железобетон	
					ГИПРОАВТотРАНС	
					Небесспорный архив	

Ин. 14.12.01.1. Левин, и другие 9.3.04. У.В.Р. 1.0

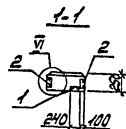
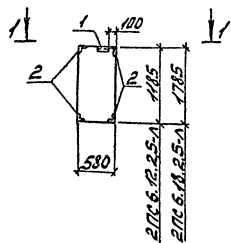

1. Панели 2ПСБ.12.2.5-1-2, 2ПСБ.18.2.5-1-3 отличаются от типовых наличием дополнительных закладных изделий.

Код	Зона	Полож	Обозначение	Наименование	Кол.	Прим.
				Сборочные единицы		
			1.030.1-1.1-1 58	Панель 2ПСБ.12.2.5-1		
			1.030.1-1.1-1 59	2ПСБ.18.2.5-1		
				Изделия закладные		
1			1.030.1-1.1-3 30	М2	1	2,13кг
2			1.030.1-1.1-3 35	МН	4	1,36кг
				Узлы		
			1.030.1-1.0-3	У		

Ведомость расхода стали на дополнительные закладные изделия, кг

Марка элемента	Изделия закладные						Общий расход		
	Арматура класса А III, 35ГС		Прокат марки В ст 3 кл 2		Всего	расход			
	ГОСТ 5781-82*		ГОСТ 8509-86					ГОСТ 14093-74*	
	φ10	Утол.	Л63х6	У7020-60х6				У7020	
2ПСБ.12.2.5-1-2	1,96	1,96	5,05	5,05	0,56	0,56	7,57	7,57	
2ПСБ.18.2.5-1-3	1,96	1,96	5,05	5,05	0,56	0,56	7,57	7,57	

ГИП	Борозникова	В.И.	503-4-46-87-КНН-2ПСБ.12.2.5-1-2		
Начальн	Сидорова	В.И.	2ПСБ.18.2.5-1-3		
Инспект	Бензоров	В.И.	Панель	Студия	Масштаб
Ведущий	Курьянова	В.И.	2ПСБ.12.2.5-1-2	рп	
Черч.	Голыцова	В.И.	2ПСБ.18.2.5-1-3	лист 1	листок 1
			Железобетон	ГИПРОАВТОТРАНС	
				Ижевский филиал	

копировал: Мажид

Формат А3

А. С. Бон. Ш.

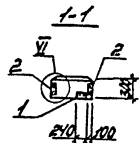
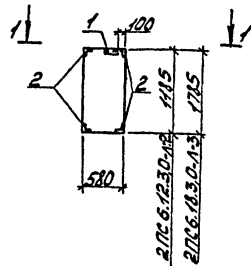

Код	Зона	Примеч.	Обозначение	Наименование	Кол.	Примеч.
				Сборочные единицы		
			1.030.1-1.1-1 58	Панель 2 ПСБ.12.3.0-1		
			1.030.1-1.1-1 59	2 ПСБ.18.3.0-1		
				Изделия закладные		
1			1.030.1-1.1-3 30	М2	1	2,13 кг
2			1.030.1-1.1-3 35	М11	4	1,36 кг
				Узлы		
			1.030.1-1.0-3	VI		

Ведомость расхода стали на балочные закладные изделия, кг

Марка элемента	Изделия закладные				Общий расход			
	Арматура класса	Прокат марки						
	A III, 355С	B ст 3 ПСБ						
	ГОСТ 5781-82 <sup>а</sup>	ГОСТ 8509-86	ГОСТ 19903-74 <sup>а</sup>					
	Ø10	Уголок 163x6	Уголок 60x6	Уголок				
2 ПСБ.12.3.0-1-2	1,96	1,96	5,05	5,05	0,56	0,56	7,57	7,57
2 ПСБ.18.3.0-1-3	1,96	1,96	5,05	5,05	0,56	0,56	7,57	7,57

1. Панели 2 ПСБ.12.3.0-1-2, 2 ПСБ.18.3.0-1-3 отличаются от типовых наличием балочных закладных изделий.

И. С. Бон. Ш. и др. 1980. 1/1

Г.И.П.	Борискина	С.И.П.	503-4-46.87	-к.ш.ч.	2 ПСБ.12.3.0-1-2
И.И.П.	Сидорова	С.И.П.			2 ПСБ.18.3.0-1-3
И.И.П.	Зензенов	С.И.П.			Стальной Массовый Метр.т.
В.И.П.	Львовская	С.И.П.			Р/П
Ш.И.П.	Голышев	С.И.П.			Лист 1 Листов 1
					ГИПРОАВТОТРАНС
					Иркутский филиал
					Железобетон

Альбом №

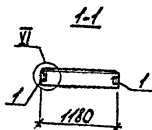
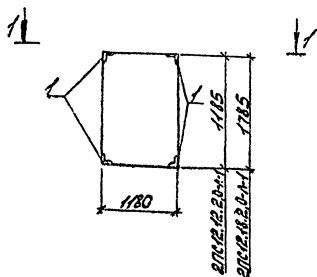

Код	Обозначение	Наименование	Кол.	Примечание
		Сборочные единицы		
	1.030.1-1.1-1 60	Панель 2ПС12.18.2.0-1		
	1.030.1-1.1-1 61	2ПС12.12.2.0-1		
		Изделия закладные		
1	1.030.1-1.1-3 35	МН	4	1,36кг
		Узлы		
	1.030.1-1.0-3	У		

Ведомость расхода стали на дополнительные закладные изделия, кг

Марка элемента	Изделия закладные						Общий расход	
	Арматура класса АIII 35ГС		Прокат марки Вст 3 КП2		Всего			
	ГОСТ 5781-82*		ГОСТ 8509-86					
	φ10	Узлов	16346	Узлов				
2ПС12.18.2.0-1	1,76		1,76	3,68		3,68	5,44	5,44
2ПС12.12.2.0-1	1,76		1,76	3,68		3,68	5,44	5,44

1. Панели 2ПС12.18.2.0-1-1; 2ПС12.12.2.0-1-1 отличаются от типовых наличием закладных изделий.

ГИП	Бояринов	СЗ	503-4-46.87	-КЖН-	2ПС12.18.2.0-1-1		
Машта	Сидорова	ПСС			2ПС12.12.2.0-1-1		
Л.спец	Зензеров	У			Панель	Сталь	Масса
вед.инж.	Лурьева	Л			2ПС12.18.2.0-1-1	рп	Мешшт
инж.	Валчинова	С			2ПС12.12.2.0-1-1	Лист	Листов
					Железобетон		
							ГИПРАБТОТРАНС
							Новосибирский филиал

капировал: Майиэ

Формат А3

Амбон III

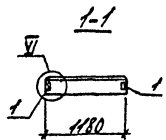
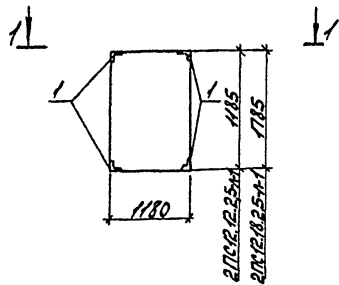

Код	Обозначение	Наименование	Кол.	Примечание
		Сборочные единицы		
	1.030.1-1-1-1 60	Панель 2ПС12.18.25-1		
	1.030.1-1-1-1 61	2ПС12.12.25-1		
		Изделие закладное		
1	1.030.1-1-1-3 35	МН	4	1.36 кг
		Узлы		
	1.030.1-1.0-3	V		

Ведомость расхода стали на дополнительные закладные изделия, кг

Марка элемента	Изделия закладные						Общий расход	
	Арматура класса		Прокат марки		Виды расход			
	А III 35 ГС		ВСт 3 кп 2					
	ГОСТ 5781-82*		ГОСТ 8509-86					
φ10		У1000	У8345	У1000				
2ПС12.18.25-1-1	176		176	3,68		3,68	5,44	5,44
2ПС12.12.25-1-1	176		176	3,68		3,68	5,44	5,44

1. Панели 2ПС12.18.25-1-1; 2ПС12.12.25-1-1 отличаются от типовых наличием закладных изделий.

ГЛП	Борисов	СВ	503-4-46.87-кжн	2ПС12.18.25-1-1			
МКС	Сидоров	СВ		2ПС12.12.25-1-1			
В.С.	Великая	СВ					
В.С.	Курьяков	СВ					
С.С.	Савинов	СВ					
				Панель			
				2ПС12.18.25-1-1			
				2ПС12.12.25-1-1			
				Железобетон			
					РП		
					Лист 1	Листов 1	
					ГИПРОАВТОТРАНС		
					Новосибирский филиал		

В.С. Савинов

А.М.С.И.У.

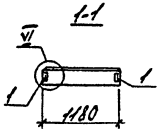
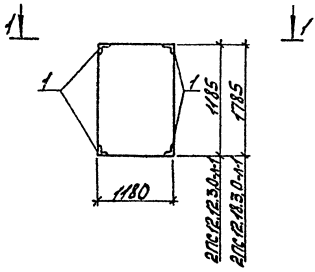

Кол	Обозначение	Наименование	Кол	Примечание
		Сборочные единицы		
	1.030.1-1.1-1 60	Панель 2ПС12.18.3.0-А1		
	1.030.1-1.1-1 61	2ПС12.12.3.0-А1		
		Изделие закладное		
1	1.030.1-1.1-3 35	НН	4	1,36кг
		Узлы		
	1.030.1-1.0-3	V		

Ведомость расхода стали на дополнительные закладные изделия, кг

Марка элемента	Изделие закладное						Общий расход
	Арматура класса	Прокат марки		всего			
	АIII, 35ГС	ВСт 3 ПС 6					
	ГОСТ 5781-82*	ГОСТ 8509-86					
	Ф10	Угро	Лезд	Угро			
2ПС12.18.3.0-А-1	1,76	1,76	3,68	3,68	5,44	5,44	
2ПС12.12.3.0-А-1	1,76	1,76	3,68	3,68	5,44	5,44	

1. Панели 2ПС12.18.3.0-А-1; 2ПС12.12.3.0-А-1 отличаются от типовых наличием закладных изделий.

Числа, буквы, надл. и подл. в скобках

Гипс	Варшавский	503-4-46.87	-К.ИИИ	2ПС 12.18.3.0-А-1 2ПС 12.12.3.0-А-1
Намота	Ишарова			
Листы	Земляев	Панель		Стандарт Масса Машишт.
		2ПС 12.18.3.0-А-1		
		2ПС 12.12.3.0-А-1		
		Железобетон		ГПРДРАВТОТРАН Исследования Филит
				рп лист 1 лист 8 1

капировал: Мейнф

Формат А3

Альбом №

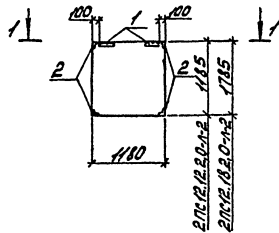

1-1

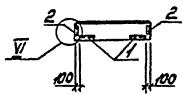

Проект	Этаж	Площ.	Обозначение	Наименование	Кол.	Примечание
				Сборочные единицы		
			1.030.1-1.1-1 60	Панель 2ПС12.12.20-1		
			1.030.1-1.1-1 61	2ПС12.18.20-1		
				Изделия закладные		
1			1.030.1-1.1-3 30	М2	2	2,13 кг
2			1.030.1-1.1-3 35	М11	4	1,36 кг
				Узлы		
			1.030.1-1.03	У		

Ведомость расхода стали на дополнительные закладные изделия, кг

Марка элемента	Изделия закладные						Общий расход	
	Арматура класса А III, 35ГС			Прокат марки В ст3 кп2				
	ГОСТ 5761-82*		ГОСТ 8509-86		ГОСТ 14903-74*			
	φ10	Уголок 63x6	Уголок 60x6	Уголок	Уголок	Уголок		
2ПС12.12.20-1-2	2,16	2,16	6,42	6,42	1,12	1,12	9,7	9,7
2ПС12.18.20-1-2	2,16	2,16	6,42	6,42	1,12	1,12	9,7	9,7

1. Панели 2ПС12.12.20-1-2; 2ПС12.18.20-1-2 отличаются от типовых наличием дополнительных закладных изделий.

Г/П	Борисов	Таблица		503-4-46-87-КН4-	2ПС-12.12.20-1-2	
И.О.И.О.	Сидорова	Лист			2ПС 12.18.20-1-2	
Л.И.И.И.	Землякова	Л.И.И.И.		Панель		Станция Москва Училищ...
Ведущий	Кудряшова	Таблица		2ПС 12.12.20-1-2		РП
Линж.	Гаврилова	Лист		2ПС 12.18.20-1-2		Лист 1 Места 6 1
				Железобетон		ГИПРОАВТОТРАНС
						Москва Иркутский филиал

№ 12.12.20-1-2, 12.18.20-1-2, 12.12.20-1-2, 12.18.20-1-2



Алюминий

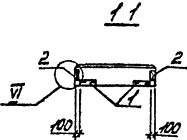
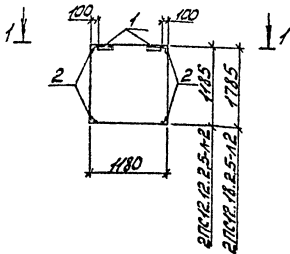

Формат	Зона	Лист	Обозначение	Наименование	Кол.	Примечание
				Сборочные единицы		
			1.030.1-1.1-1 60	Панель 2ПС.12.12.2.5-А		
			1.030.1-1.1-1 61	2ПС.12.18.2.5-А		
				Изделия закладные		
		1	1.030.1-1.1-3 30	М2	2	2,13 кг
		2	1.030.1-1.1-3 35	МН	4	1,36 кг
				Улы		
			1.030.1-1.03	У		

Ведомость расхода стали на дополнительные закладные изделия, кг

Марка элемента	Изделия закладные						Общий расход
	Материал класса		Прокат марки		Вес		
	АШ 35ГС		8Ст 3 кп 2				
ГСТ 5781-82*	ГСТ 8509-86	ГСТ 12903-74*					
	Ø10	Утол 163х6	Утол 60х6	Утол 112	Утол 97		
2ПС.12.2.5-А-2	2,16	2,16	6,42	6,42	1,12	1,12	9,7
2ПС.12.18.2.5-А-2	2,16	2,16	6,42	6,42	1,12	1,12	9,7

1. Панели 2ПС 12.12.2.5-А-2; 2ПС 12.18.2.5-А-2 отличаются от типовых наличием дополнительных закладных изделий.

ГИП	Брянский	Аль				2ПС 12.12.2.5-А-2		
Машта	Сидоров	В				2ПС 12.18.2.5-А-2		
Л.С.С.С.	Земляков	Л.С.				Панель	Сталь	Масса
И.И.И.	Сидоров	И.И.				2ПС 12.12.2.5-А-2	р/л	
И.И.И.	Сидоров	И.И.				2ПС 12.18.2.5-А-2	Лист 1	Листов 1
						Железобетон	ГИПРАВТОТРАНС	

Амбары II

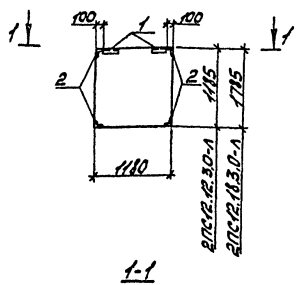

Элемент	Зона	Поз.	Обозначение	Наименование	Кол.	Примечание
				Сборочные единицы		
			1.030.1-1.1-1 60	Панель 2ПС12.12.3.0-1		
			1.030.1-1.1-1 61	2ПС12.18.3.0-1		
				Изделия закладные		
1			1.030.1-1.1-3 30	М2	2	2,13кг
2			1.030.1-1.1-3 35	М11	4	1,36кг
				43,161		
			1.030.1-1.03	И		

Ведомость расхода стали на дополнительные закладные изделия, кг

Марка элемента	Изделия закладные						Общий расход
	Диаметра класса		Прокат марки				
	АШ 35ГС		ВСт3 ПС6				
	ГОСТ 5781-82*		ГОСТ 8509-86		ГОСТ 18903-74*		
φ10	Уголок 125x6	Уголок 80x6		Уголок			
2ПС12.12.3.0-1-2	2,16	2,16	6,42	6,42	1,12		9,7
2ПС12.18.3.0-1-2	2,16	2,16	6,42	6,42	1,12		9,7

1. Панели 2ПС12.12.3.0-1-2, 2ПС12.18.3.0-1-2 отличаются от типовых наличием дополнительных закладных изделий.

ГПТ	Большинство	503-4-46.84	к.му.	2ПС-12.1230-1-2
Климов	Климов			2ПС 12.1830-1-2
А.спец	Зензоров	Панель		Стальной
Вайсман	Климов	2ПС 12.12.3.0-1-2		Уголок
Умкс	Климов	2ПС 12.18.3.0-1-2		Уголок
				Железобетон
				ГИПРДРАЙТТРАНС

А.М.С.В. 22

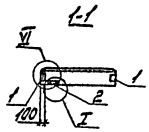
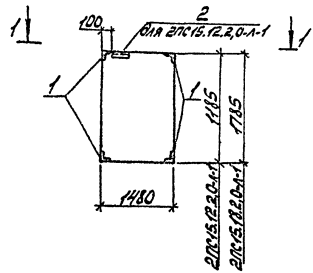

Вид	Марка	Обозначение	Наименование	Кол.	Примечание
			Сборочные единицы		
		1.030.1-1.1-1 62	Панель 2пс15.18.2.0-А 2пс15.12.2.0-А		
			Узлы закладные		
1		1.030.1-1.1-3 35	М1	4	1,36 кг
2		1.030.1-1.1-3 30	М2	1	2,13 кг
			Узлы		
		1.030.1-1.0-3	Г, В		

Ведомость расхода стали на валовительные закладные изделия, кг

Марка элемента	Изделия закладные				Общий расход		
	Асфальтобетон		Прокат марки				
	А Ш 35 ГС		В Ст 3 кл 2				
	ГОСТ 5781-82*		ГОСТ 8509-86				
2пс15.18.2.0-А-1	1,76	1,76	3,68	3,68	5,44	5,44	
2пс15.12.2.0-А-1	1,96	1,96	5,05	5,05	0,56	0,56	7,57

1. Панели 2пс15.18.2.0-А-1, 2пс15.12.2.0-А-1 отличаются от типовых наличием закладных изделий.

ГПП	Бояркина	СВЗ	503-4-46.87 -КМН-2пс 15.18. 2.0- А-1				
М.П.О.	Сидорова	Ф.С.	2пс 15.12. 2.0- А-1				
М.П.С.	Велюев	С.С.	Панель		Сталь	Чесно	Машин
М.П.С.	Курькова	Л.С.	2пс15.18.2.0-А-1		РП		
М.П.С.	Гаврилова	Е.В.	2пс 15.12.2.0-А-1		Лист	Листов	1
			Железобетон		ГИПРОАВТОТРАНС		
					Новосибирский филиал		

капитальный проект

Формат А3

М.П.С.В. 22

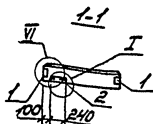
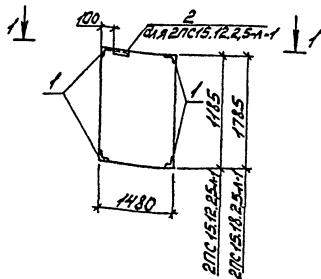

1. Панели 2ПС15.18.25-А-1, 2ПС15.12.25-А-1 отличаются от типовых наличием закладных изделий.

Код	Значение	Обозначение	Наименование	Кол.	Примечание
			Сборочные единицы		
		1.030.1-1.1-1 62	Панель 2ПС15.18.25-А 2ПС15.12.25-А		
			Изделия закладные		
1		1.030.1-1.1-3 35	М1	4	1,36кг
2		1.030.1-1.1-3	М2	1	2,13кг
			Узлы		
		1.030.1-1.0-3	Т. VI		

Ведомость расхода стали на дополнительные закладные изделия, кг

Марка элемента	Изделия закладные						Общий расход	
	Диаметр класса		Прокат марки					
	А III 35ГС		В ст 3 кп 2					
	ГОСТ 571-82*	ГОСТ 8509-86	ГОСТ 19003-74*	Всего	расход			
2ПС15.18.25-А-1	176	176	3,68	3,68	-	0,56	5,44	5,44
2ПС15.12.25-А-1	196	196	5,05	5,05	0,56	0,56	7,57	7,57

Гипс	Барашков	Сыра	503-4-46.87	-кни.	2ПС15.18.25-А-1 2ПС15.12.25-А-1	Средств	Масса	Материал
Почта	Соборств	2ПС15			Панель			
11	Почта	Соборств			2ПС15.18.25-А-1 2ПС15.12.25-А-1	Лист		Листов
Средств	Масса	Материал			Железобетон	ГИПРОВВОТРАНС		Кладовый филиал

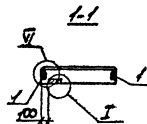
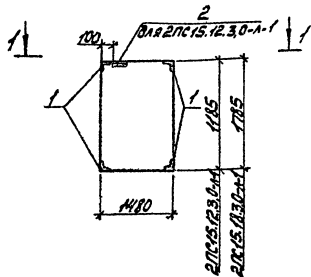

1. Панели 2ПС 15.12.30-А-1, 2ПС 15.12.30-А-1  
отличаются от типовых наличием закладных  
изделий.

Код	Обозначение	Наименование	Кол.	Примечание
		Сборочные единицы		
	1030.1.1.1-1 60	Панель 2ПС 15.12.30-А		
		2ПС 15.12.30-А		
		Изделия закладные		
1	1030.1.1.1-3 35	М1	4	1,36 кг
2	1030.1.1.1-3 30	М2	1	2,13 кг
		Узлы		
	1030.1.1.0-3	I, VI		

Ведомость расхода стали на  
дополнительные закладные изделия, кг

Марка элементов	Изделия закладные						Общий всего расход	
	Арматура класса		Прокат марки					
	А III, 35ГС		В ст 3 ПС 6					
	ГОСТ 5781-82*		ГОСТ 8509-86		ГОСТ 19003-74*			
	Ф10	Упоко	У4336	Упоко	У606	Упоко		
2ПС 15.12.30-А-1	1,76	1,76	3,68	3,68	-	-	5,44	5,44
2ПС 15.12.30-А-1	1,96	1,96	5,05	5,05	0,56	0,56	7,57	7,57

ГМП	Возвращено	Собрано	2ПС 15.12.30-А-1	2ПС 15.12.30-А-1
Исполн.	Кудрявцов	СРК-Г		
Исполн.	Вензель	СРК-Г		
Исполн.	Кудрявцов	СРК-Г		
Исполн.	Кудрявцов	СРК-Г		
			503-4-4687-КНН	
			Панель 2ПС 15.12.30-А-1 2ПС 15.12.30-А-1	
			Сталь/Масса/Узел/шт	
			РП	
			лист	лист/шт
			Железобетон	
			ГИПРОАВТотранс Новосибирский филиал	

попробовал: Мейер

Формат А3

Альбом III

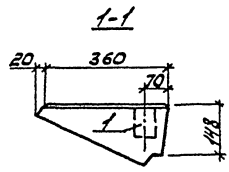
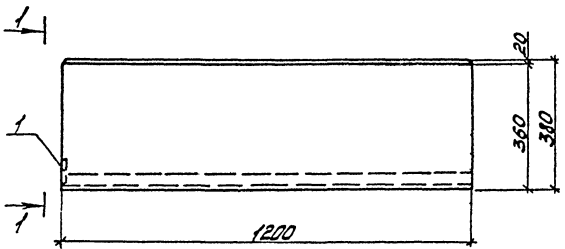

Код	Зона	Габ.	Обозначение	Наименование	Кол.	Примечание
				Сборочные единицы		
			ГОСТ 8717.1-84	Ступень основная ЛС12		
				Изделие закладное		
			1 ГОСТ 8717.1-84	М1	1	0,64кг

Ведомость расхода стали на дополнительные закладные изделия, кг

Марка элемента	Изделие закладное					Общий расход
	Амплитуда класса		Прокат марки		Вес	
	А III	35ГС	ВСт 3 К12	К12		
ЛС12-1	0,19	0,19	0,45	0,45	0,64	0,64

Изд. № 105/1. Лист 105 от 105. И.И.И.

Г.И.П. Бояринов	д.с.	503-4-46.87	-КНИ- ЛС 12-1
Н.А.П. Сидорова	д.с.		
Л.А.П. Зензоров	д.с.		
В.А.П. Кирьянов	д.с.		
И.И.П. Волынов	д.с.		
		Ступень ЛС12-1	Сталь ЛС12-1
			Лист 1 / Листов 1
		Железобетон	ГИПРОАВТОТРАНС Новосибирский филиал

А.М.Борисов

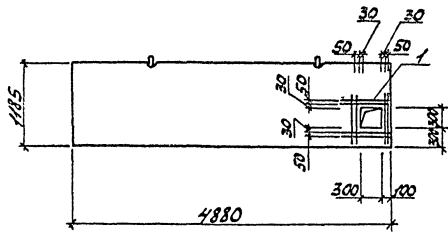

1. Панели перегородок ПГ 49.12-1-Т-1, ПГ 49.12-2-Т-1 отличаются от типовых наличием отверстий.

Формат	Этаж	Плита	Обозначение	Наименование	Кол.	Примеч.
				Сборочные единицы		
			1.030.9-2 вып.1	Панель ПГ 49.12-1-Т, ПГ 49.12-2-Т		
				Детали		
	1			А-III-6 ГОСТ 5781-82 <sup>2</sup> №400	8	0,24 кг

Ведомость расхода стали на дополнительные армированные изделия, кг

Марка элемента	Изделия армированные			Общий расход
	Арматура класса		Все-20	
	А-III 35ГС			
	ГОСТ 5781-82 <sup>2</sup>			
	φ6	Уголки		
ПГ 49.12-1-Т-1	2,0	2,0	2,0	2,0
ПГ 49.12-2-Т-1	2,0	2,0	2,0	2,0

Инженер-проектировщик А.М.Борисов

ГЛП	Борисов	С.И.	503-4-46-87-КНН	ПГ 49.12-1-Т-1, ПГ 49.12-2-Т-1		
Нач.отд.	Сидорова	С.А.			Сталь	Масса
Инж.	Сидорова	С.А.		Панели		
Инж.	Курьянова	В.В.		ПГ 49.12-1-Т-1	0П	
Инж.	Сидорова	С.А.		ПГ 49.12-2-Т-1	Лист 1	Листов 1
				Железобетон	ГИПРОАВТОТРАНС	
					Новосибирский филиал	

копирован *Иванов*

Формат А3

Архив №

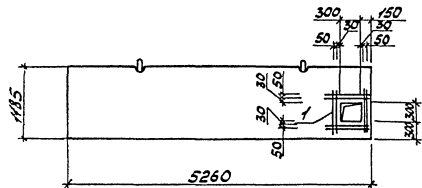

1. Панели перегородок ПГ 53.12-1-Т-1,  
ПГ 53.12-2-Т-1 отличаются от типовых  
наличием отверстий.

Код	Зона	Панель	Обозначение	Наименование	Кол.	Примеч.
				Сборочные единицы		
			1.030.9-2 вып.1	Панель ПГ 53.12-1-Т, ПГ 53.12-2-Т		
				Детали		
		1		А-П-6 ГОСТ 5181-82 № 100	8	0,24 кг

Ведомость расхода стали на  
дополнительные арматурные изделия, кг

Марка элемента	Изделия арматурные			Общий расход
	Арматура класса	Все	то	
	А-П-35ГС			
	ГОСТ 5181-82			
	Ф 6 -	417020		
ПГ 53.12-1-Т-1	2,0	2,0	2,0	2,0
ПГ 53.12-2-Т-1	2,0	2,0	2,0	2,0

ГСП	Борисов	Сев			503-4-46.87 - кнп. ПГ 53.12-1-Т-1, ПГ 53.12-2-Т-1	
Мон.отв.	Савосов	Сев				Сред. Масса Массит
П.отв.	Зензев	Сев			Панели ПГ 53.12-1-Т-1 ПГ 53.12-2-Т-1	07
Вед.инж.	Иванова	Сев				Лист 1 / листов 1
Инж.	Степанов	Сев			Железобетон	ГИПРАВТРАНС Иркутский филиал

В.А.Савосов, С.В.Иванова, С.В.Степанов



Архив № 11

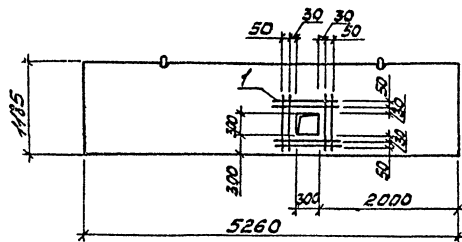

1. Панели перегородок ПГ53.12-1-Т-2, ПГ53.12-2-Т-2 отличаются от типовых наличием отверстий.

Исполн.	Дата	Листы	Обозначение	Наименование	Кол.	Примеч.
				Сборочные единицы		
			1.030.9-2 вып.1	Панель ПГ53.12-1-Т, ПГ53.12-2-Т		
				Детали		
		1		А-III-6 ГОСТ 5781-82 L=1100	8	0,25 кг

Ведомость расхода стали на дополнительные арматурные изделия, кг

Марка элемента	Изделия арматурные			Общий расход
	Арматура класса		Все-го	
	A-III, 35ГС	ГОСТ 5781-82		
	φ6	17020		
ПГ53.12-1-Т-2	2,0	2,0	2,0	2,0
ПГ53.12-2-Т-2	2,0	2,0	2,0	2,0

И.А. П. 10.11.1987 г. 2-10/87

ГП	Бояринов	В.И.		503-4-46.87 -КНИ-ПГ53.12-1-Т-2 ПГ53.12-2-Т-2		
Нач. отд.	Сидорова	В.И.			Сталь	Масса
В. спец.	Зензеров	В.И.		Панели		Масшт.
Вед. инж.	Курьянова	В.И.		ПГ53.12-1-Т-2	рп	
Инж.	Степанов	В.И.		ПГ53.12-2-Т-2	Лист 1	Листов 1
				Железобетон	ГИПРОАВТОТРАНС Новосибирский филиал	

копировал Майн

Формат А3



Лист № 11

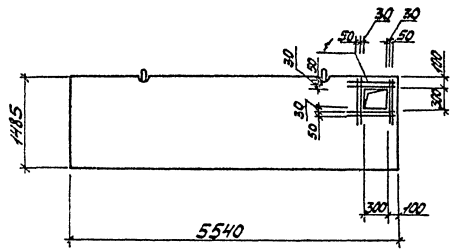

1. Панели перегородок ПГ 56.15-1-Т-1, ПГ 56.15-2-Т-1 отличаются от типовых наличием отверстий.

Формат	Этаж	Панель	Обозначение	Наименование	Кол.	Примеч.
				Сборочные единицы		
			1.030.9-2 вып.1	Панель ПГ 56.15-1-Т, ПГ 56.15-2-Т		
				Детали		
		1		А-III-6 ГОСТ 5781-82 <sup>9</sup> -100	8	0,24 кг

Ведомость расхода стали на дополнительные арматурные изделия, кг

Марка элемента	Изделия арматурные		всего	Общий расход
	Арматура класса			
	A-III,35Гс	ГОСТ 5781-82*		
	φ6	Углерод		
ПГ 56.15-1-Т-1	2,0	2,0	2,0	2,0
ПГ 56.15-2-Т-1	2,0	2,0	2,0	2,0

Г/П	Сборщик	Св/С	503-4-46.87 -КМН-ПГ 56.15-1-Т-1 ПГ 56.15-2-Т-1	Стадия	Масса	Масштаб
Чел. отд.	Сводобор	И/С	Панель ПГ 56.15-1-Т-1 ПГ 56.15-2-Т-1	РП		
Л. спец.	Землевод	И/С		Лист 1	Листов 1	
Вед. инж.	Курьянов	В.Кур	Железобетон	ГИДРОАВТОТРАНС		
Инж. С.М.Чекма	В.М.	В.М.		Новосибирский филиал		

копировал: Мейер

Формат А3

А-III-2000-11

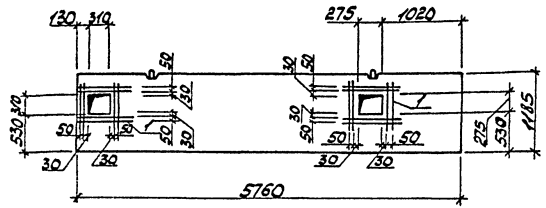

Условный знак	Зона	Позиция	Обозначение	Наименование	Мат.Примен.
				Сборочные единицы	
			1.030.9-2 вып.1	Панель ПГ 58.12-1-Т	
				ПГ 58.12-2-Т	
				Детали	
	1			А-III-6 ГОСТ 5781-82 L=110	16 0,25 кг

ведомость расхода стали на дополнительные арматурные изделия, кг

Марка элемента	Изделия арматурные		всего 20	Общий расход
	Арматура класса			
	A-III 35ГС	ГОСТ 5781-82		
	φ 6	Углого		
ПГ 58.12-1-Т-1	4,0	4,0	4,0	4,0
ПГ 58.12-2-Т-1	4,0	4,0	4,0	4,0

1. Панели перегородок ПГ 58.12-1-Т-1, ПГ 58.12-2-Т-1 отличаются от типовых наличием отверстий.

УТВЕРЖДЕНО: \_\_\_\_\_  
И. П. \_\_\_\_\_  
Инженер-проектировщик

ГМП	Борисов	СВ	503-4-46.87	-КЖН-ПГ 58.12-1-Т-1 ПГ 58.12-2-Т-1	Сталь	Масса	Масштаб
Нач.отд.	Сидорова	СВ		Панели	рп		
Л. пр.	Сидорова	СВ		ПГ 58.12-1-Т-1	Лист	Листов	
Вед.инж.	Кувшинов	СВ		ПГ 58.12-2-Т-1			
Инж.	Кувшинов	СВ		Железобетон	ГИПРОАВТОТРАНС		
					Коррозийно-защитный фильм		

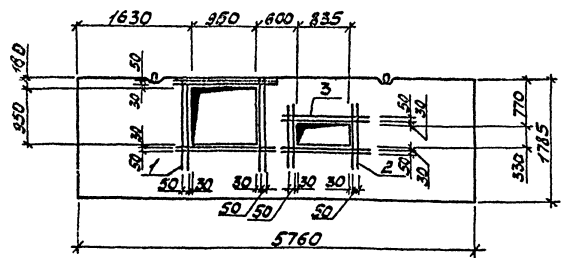

1. Панели перегородок ПГ58.18-1-Т-1, ПГ58.18-2-Т-1 отличаются от типовых наличием отверстий.

Формат элем.	Прим.	Обозначение	Наименование	Кол.	Примеч.
			<u>Сборочные единицы</u>		
		1.030.9-2 Вып.1	Панель ПГ58.18-1-Т ПГ58.18-2-Т		
			<u>Детали</u>		
1			A-III-6 ГОСТ 5781-82 В-1750	8	0,39 кг
2			A-III-6 ГОСТ 5781-82 В-1640	4	0,36 кг
3			A-III-6 ГОСТ 5781-82 В-1430	4	0,25 кг

Ведомость расхода стали на дополнительные арматурные изделия, кг

Марка элемента	Изделия арматурные				Общий расход
	Арматура класс А-III, ГОСТ 5781-82				
	φ6	φ8	φ10	φ12	
ПГ58.18-1-Т-1	5,6	5,6	5,6	5,6	
ПГ58.18-2-Т-1	5,6	5,6	5,6	5,6	

ГЛП	Варшавина	Сол		503-4-46.87	-КНИИ-ПГ58.18-1-Т-1 -ПГ58.18-2-Т-1
Чайков	Сидорова	ЖЛ			Строит Москва Мослит
Л.Слеп.	Земзев	ЖЛ			р.п.
Вед. инж.	Курьянов	ЖЛ			Лист 1 Листов 1
Инж.	Смирнов	ЖЛ			Железобетон
					ГИПРОСТАТОТРАНС Чайкосибирский филиал

А.И.С.С.П. № 11

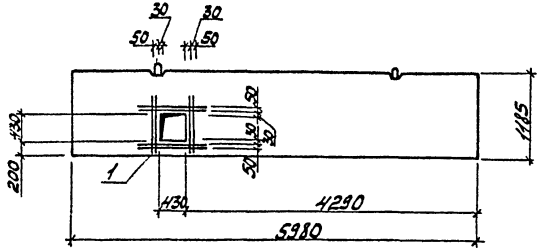

1. Панели перегородок ПГ 60.12-1-Т-1, ПГ 60.12-2-Т-1 отличаются от типовых наличием отверстия.

Примеч.	Зона	Примеч.	Обозначение	Наименование	Кол.	Примеч.
				Сборочные единицы		
			1.030.9-2.вып.1	Панель ПГ 60.12-1-Т ПГ 60.12-2-Т		
				Детали		
	1			А-III-6 ГОСТ 5781-82 L=1230	8	0,27кг

Ведомость расхода стали на дополнительные арматурные изделия, кг

Марка Элемента	Изделия арматурные		Все-расход	Общий расход
	Арматура класса			
	A-III, 35ГС	A-III, 35ГС		
ПГ 60.12-1-Т-1	2,2	2,2	2,2	2,2
ПГ 60.12-2-Т-1	2,2	2,2	2,2	2,2

Шиб. Проект. Вып. № 1. Дата 19.5.11.

ГИП	Борщеников	С.И.	503-4-46.87	КНИИ-ПГ 60.12-1-Т-1, ПГ 60.12-2-Т-1
Проект	Кудрявцов	С.И.		
Исполн.	Зачаров	В.И.	Панели ПГ 60.12-1-Т-1 ПГ 60.12-2-Т-1	
Редактор	Кудрявцов	С.И.		
Шиб.	Зачарова	В.И.	Железобетон	
			Станд. Масса	Число шт.
			р/п	
			Лист 1	Листов 1
			ГИПРОАВТОТРАНС Иркутский филиал	

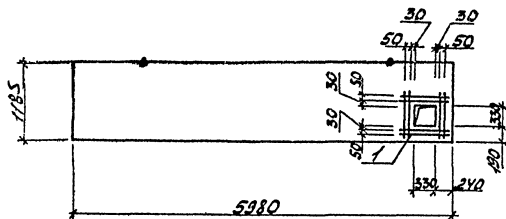

1. Панели переверток ПГ 60.12-1-Т-2, ПГ 60.12-2-Т-2 отличаются от типовых наличием отверстий.

№ проекта	Э. лист	Лист	Обозначение	Наименование	Кол.	Примеч.
				Сборочные единицы		
			1.030.9-2 Вып.1	Панель ПГ 60.12-1-Т, ПГ 60.12-2-Т		
				Детали		
		1		А-III-6 ГОСТ 5781-82 6-кв30	8	

Ведомость расхода стали на дополнительные арматурные изделия, кг

Марка элемента	Изделия арматурные		Общий расход
	Арматура		
	Класс		
	А-III 35ГС		20
	ГОСТ 5781-82		
	φ 6	Уг200	
ПГ 60.12-1-Т-2	2,0	2,0	2,0
ПГ 60.12-2-Т-2	2,0	2,0	2,0

Гип	Борозилка	Ваня	503-4-46.87	- КЭИЦ - ПГ 60.12-1-Т-2 ПГ 60.12-2-Т-2	Студия	Масса	Мощность
Арх.отд.	Сидорова	СН					
Л.спец.	Зверев	ЗК					
Вед.инж.	Лурьянова	ЛМ					
Лаж.	Сельченко	СЛ					
				Панели ПГ 60.12-1-Т-2 ПГ 60.12-2-Т-2	РП		
					Лист 1	Местов 1	
				Железобетон	ГИПРОАВТОТРАНС		
					Несоблюдений нет		

копировал: Мокшанцев

Формат А3

Арматура 11

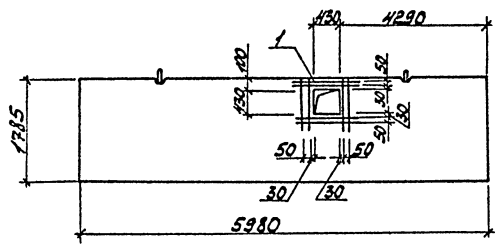

1. Панели перегородок ПГ60.18-1-Т-1, ПГ60.18-2-Т-1 отличаются от типовых наличием отверстия.

Формат	Зона	Панель	Обозначение	Наименование	Кол.	Примеч.
				Сборочные единицы		
			1.030.9-2 вып.1	Панель ПГ60.18-1-Т, ПГ60.18-2-Т		
				Детали		
		1		А-ПГ6 ГОСТ 5781-82 <sup>2</sup> -1230	8	0,27кг

Ведомость расхода стали на дополнительные арматурные изделия, кг

Марка элемента	ИЗДЕЛИЯ АРМАТУРНЫЕ		Всего	Общий расход
	Арматура класса			
	А-П, 35ГС	20		
	φ6	Итого		
ПГ60.18-1-Т-1	2,2	2,2	2,2	2,2
ПГ60.18-2-Т-1	2,2	2,2	2,2	2,2

ГИП	Борщук	СМ	503-4-46.87	-КНИ-ПГ60.18-1-Т-1, ПГ60.18-2-Т-1	
Проект	Сидоров	ПЧ			
Исполн	Ведеров	БС	Панели ПГ60.18-1-Т-1 ПГ60.18-2-Т-1		Станд. Масса
Ведущий	Курочкин	ВМ			РП
Исполн	Смирнов	СМ			Лист 1 / Листов 1
			Железобетон		ГИПРОАВТОТРАНС, Новосибирский филиал



Отпечатано  
в Новосибирском филиале ЦИП  
630064 г. Новосибирск пр. Карла Маркса 1  
Выдана в печать 10<sup>го</sup> 87 1988 г.  
Заказ Г-3304 Тираж 160