

Госстрой СССР
ЦЕНТРАЛЬНЫЙ ИНСТИТУТ ТИПОВОГО ПРОЕКТИРОВАНИЯ
Свердловский филиал

620062, г.Свердловск-62, ул.Чебышева, 4

Заказ № 102/0 Инв. № 1716.5-022 тираж 250

Сдано в печать 6/4 1984г. цена 5-65

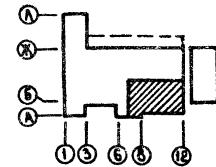
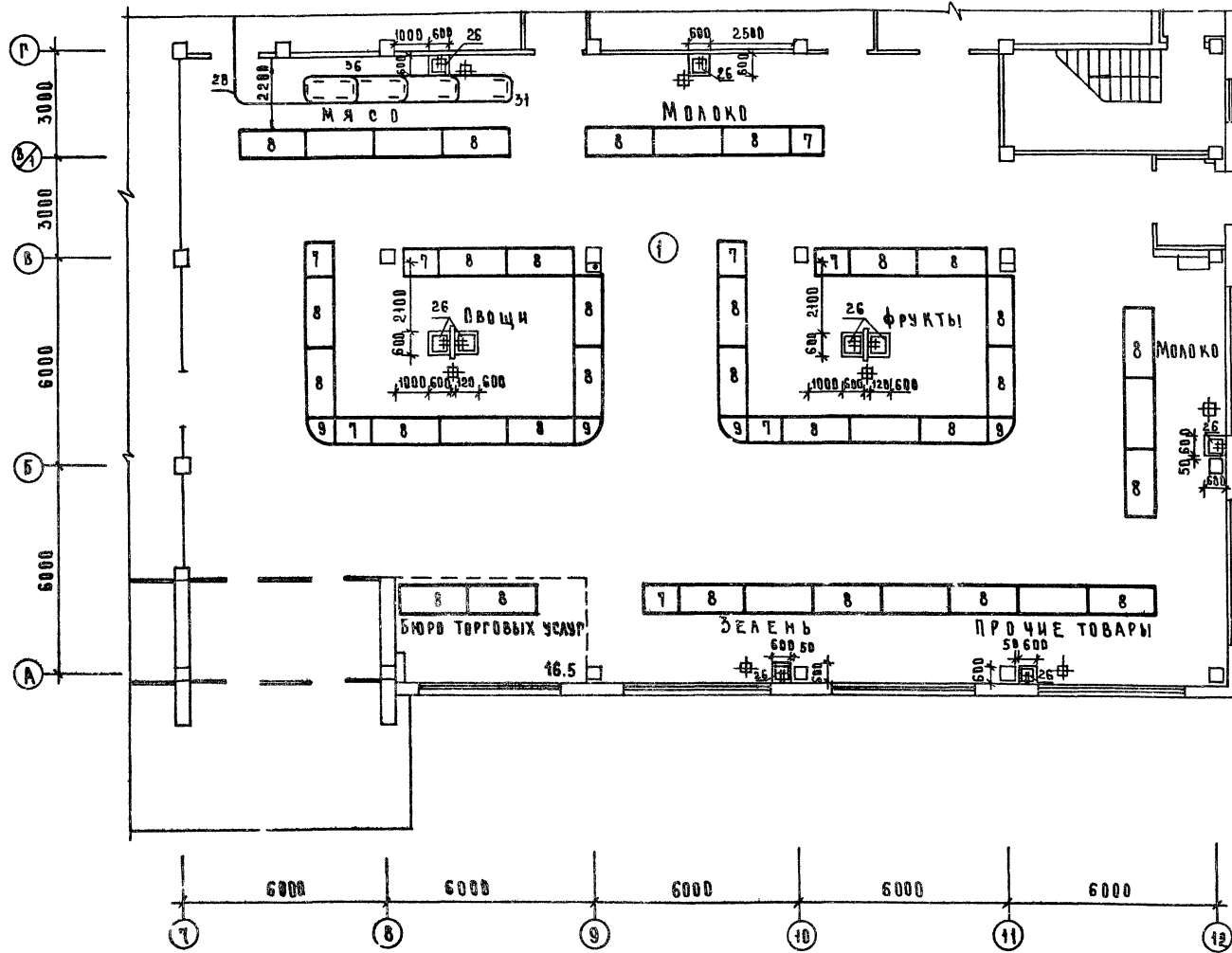

1. Экспликацию помещений см. лист 9.
2. Спецификацию технологического оборудования см. листы 8, 9.

				272-14-17-ТХМ	
ПРИВЯЗАН		НАЧ. ОТД. РИП	КАЛУГИН МЕЛКОВА	РЫНОК Торговая площадь 600 кв. м	СТАНДА. ЛИСТ Р 5
		РАЗРАБ.	ЛИПНЯТОВА	ПЛАН РАЗМЕЩЕНИЯ ТЕХНОЛОГИЧЕСКОГО ОБОРУДОВАНИЯ В ОСЯХ А-Г, 7-12, 19Т.	ЦИНИЭП г. Москва
ИНВ. №		ПРОВЕР.	ШАПИРО		

СВЕТЛАНА ПОДСУШИНА
РАБОТОУЧ. ГИЛАБ
РАШКОВА
БАЩЕВА
ГА П
ГИЛ ВК
ПОДР. И ДАТА
ВЗЛАН ЧИСТ. №

Торговой проезд 272-14-17 АЛБОН I

Марка, поз	Обозначение	Наименование	Кол.	Масса, ва, кг	Примечание
1	Объединение "Таджикисторгмаш"	Плита электрическая пзм-4 шб	2	255	17,04квт
2	"	Шкаф жарочный ШНЭМ-2	1	260	9,6 квт
3	"	Секция-реставка с экраном светотеем ВКОМ	1	30	—
4	"	Секция-реставка с гладким столом всм-420	1	45	—
5	"	Котел электрический КЭЭМ-60	1	180	9,45квт
6	Кинесаровский з-д торг. маш	Скворода электрическая вэсм-0,2	1	225	6,0квт
7	Гродненский з-д торг. маш	Машина песомаочная ММУ-500	1	350	25,5квт
8	"	Секция-стол во встроенной моечной ванной всмс	1	138	—
9	Пермский з-д торг. маш.	Провод универсальный ПУОБ	1	160	0,6квт
10	Объединение "Марколадмаш"	Шкаф холодильный ШХ-0,80	1	300	0,3квт
11	"	Шкаф холодильный ШХ-0,40	1	180	0,15квт
12	Утяжский з-д лабораторных электропечей	Электропечь ЭР-4	2	4,2	1,35квт
13	г. Челябинск п/я Я-48	Кипятильник электрический КИЗ-100	1	35	12,0квт
14	Язынский з-д светко. аппаратуры машин	Клеевой аппарат "Ока"	1	36	0,05квт
15	"	Карькорекский з-д торг. маш.	Линия прилавок самообслуживания АРС	конт	—
16	"	Прилавок Г поз. 15-19	1	745	8,88квт
17	"	Прилавок для холодных владных ванн АРС-2	1	300	0,48квт
18	"	Прилавок для столовых приборов АРС-6	1	54	—
19	"	Прилавок-мармит для Г бань АРС-10	1	140	3,5квт
20	"	Прилавок-мармит для Ц бань АРС-16	1	190	4,5квт
21	"	Прилавок для горячих напитков АРС-5	1	108	0,8квт
22	г. Калининград	Машина для резки резины орошей МРР-160	1	21	0,18квт
23	Кокчетавский приборостроительский з-д	Весы товарные РП-150 Ч-13 Т	1	185	—

Продолжение					
Марка, поз	Обозначение	Наименование	Кол.	Масса, ва, кг	Примечание
22	Киргизский з-д торгового оборудования	Хлеборезка МРХ-180Б	1	75	0,21квт
23	"	Ванна моечная всм-4 630 x 630 x 860	1	—	—
24	"	Ванна моечная всм-2 1260 x 630 x 860	2	—	—
25	"	Ванна моечная всм-5 840 x 840 x 860	1	—	—
26	"	Ванна моечная всм-6 1680 x 840 x 860	1	—	—
27	"	Стол производственный СПМ-1 1470 x 840 x 860	2	—	—
28	"	Стол производственный 1050 x 840 x 860	3	—	—
29	"	Стол для отходоб 1050 x 630 x 860	1	—	—
30	"	Стол для хлебозерек 1470 x 840 x 860	1	—	—
31	"	Шкаф для одежды ШСОБ 770 x 435 x 1720	10	—	—
32	"	Подтарарник 1050 x 840 x 280	2	—	—
33	"	Степан производственный 1470 x 840 x 2000	3	—	—
34	"	Степан передвижной 1198 x 630 x 1750	2	—	—
35	"	Тележка для посуды ТРП 767 x 470 x 840	2	—	—
36	"	Степан производственный 1050 x 840 x 2000	3	—	—
37	Мелькуловская фабрика	Стол-дока для утильных-тех. колотических агрегатов	1	—	1,0квт
38	Сомзторгоборудование	ЛАРБ для белья 1050 x 630 x 860	1	—	—
39	"	Шкаф для белья 1050 x 630 x 2000	1	—	—

Продолжение					
Марка, поз	Обозначение	Наименование	Кол.	Масса, ва, кг	Примечание
40	Сомзторгоборудование	Кассета настенная для тарелок 1050 x 745 x 340	3	—	—
41	г. Брянск п/я 05-2145	Тележка грязевая ТГ-125 800 x 630 x 900	2	—	—
42	Сомзлфтмаш	Лифт грязевой Q-500 кг на 2 этажовки кабинка 1000 x 1500 x 2000	1	—	6,0квт
43	Ленинградский з-д торг. маш	Термостат квадратный ТСО-6 м	1	19	0,4квт
44	Объединение "Марколадмаш"	Шкаф холодильный ШХ-0,80	1	180	0,15квт
45	"	Прилавок-утрина, таур-106 / ПРХО-1-0-315	1	300	0,5квт
46	Объединение "Таджикисторгмаш"	Плита электрическая пзм-4	1	110	6,0квт
47	Сомзторгоборудование	Ванна моечная всм-1 630 x 630 x 860	1	—	—
48	"	"	1	—	—
49	"	Ванна моечная всм-2 1260 x 630 x 860	1	—	—
50	"	Стол производственный 1050 x 840 x 860	1	—	—
51	"	Шкаф для посуды ШП 910 x 470 x 1620	1	—	—
52	Серия 1-271-4	Буфетная стойка 1200 x 750 x 900	2	—	—
53	"	Буфетная стойка 750 x 750 x 900	1	—	—
54	"	Противеньный подшафник 1200 x 630 x 900	2	—	—
55	Сомзторгоборудование	Стол производственный СПМ 1470 x 840 x 860	1	—	—
56	"	"	1	—	—
57	"	Кассета настенная для тарелок 1470 x 745 x 340	1	—	—

Подставка под кипятильник / поз. 13 / подвздается зародом по особому требованию.

Секция 1000 м. 1000 м. 1000 м. 1000 м.

272-14-17-ТХМ

Привязка	Исполн. Кравченко Р.П.	Масштаб 1:1000	Рынок торговой площади 600 кв. м.	Станция Амет-Диктор
	Экз. гр. А.И.И.И.			
	Ст. инж. Рыжкова		Организация технологическая со связью с...	ЦНИИЭП
	Проект. Кравченко			г. Москва

Технический проект 272-14-17 ЛАБВК II

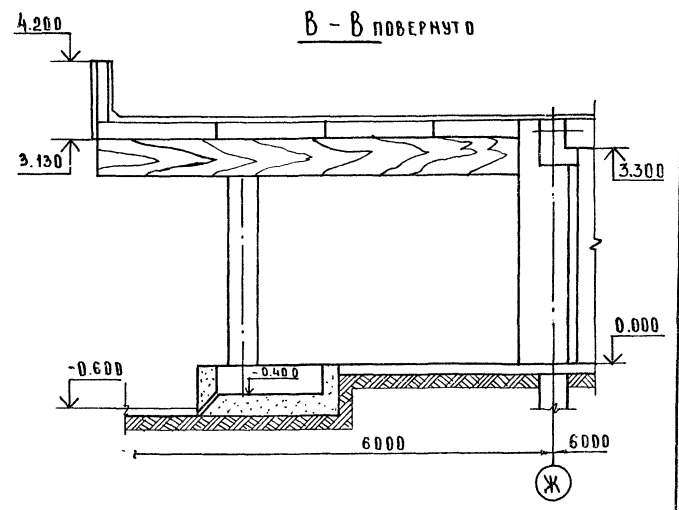
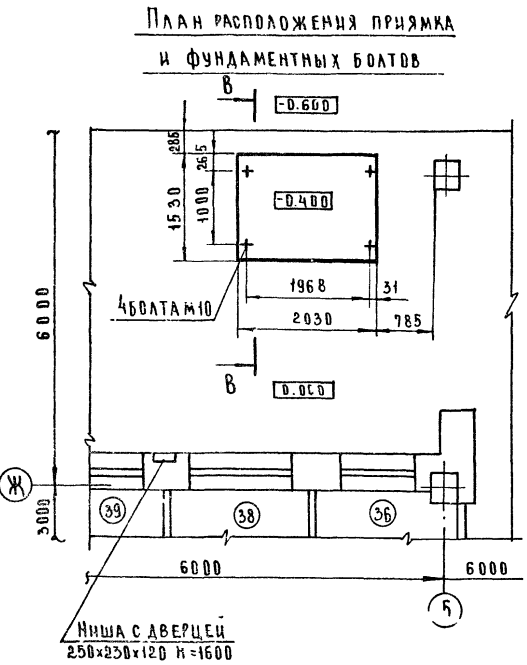
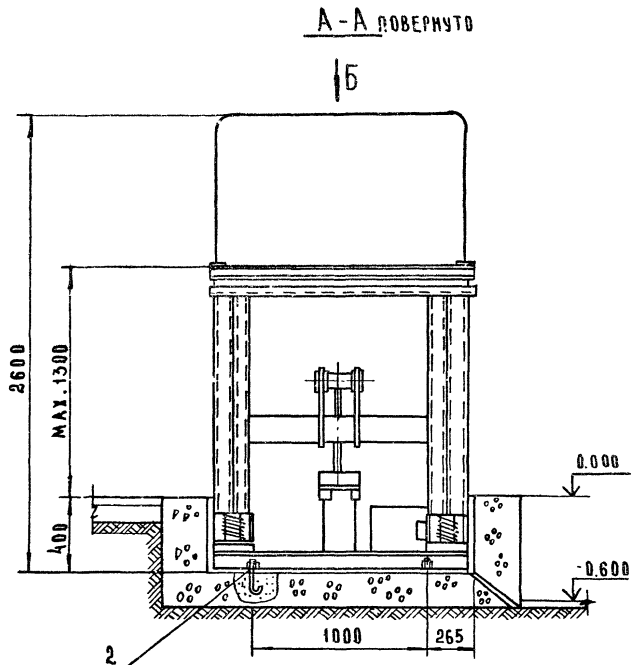

СПЕЦИФИКАЦИЯ ЭЛЕМЕНТОВ ПОДЪЕМНОГО СТОЛА ПС-500

МАРКА ПОЗ.	ОБОЗНАЧЕНИЕ	НАИМЕНОВАНИЕ	КОЛ.	МАССА ЕД, КГ	ПРИМЕЧАНИЕ
1	КИЕВСКИЙ ОПЫТНЫЙ ЗАВОД ТОРГОВОГО МАШИНОСТРОЕНИЯ	ПОДЪЕМНЫЙ СТОЛ ПС-500	1	750	
2		БОЛТ АНКЕРНЫЙ М10x200	4	0.4	
3	ГОСТ 5915-70	ГАЙКА М10 5-05	4	0.04	
4	ГОСТ 6402-70	ШАЙБА 10 65-05	4	0.04	

Техническая характеристика подъемного стола ПС-500
 Грузоподъемность, кг. — 500
 Высота подъема, мм. — 1300
 Установочная мощность, кВт — 2,2

Технические требования.
 Экспликацию помещений см. лист 9

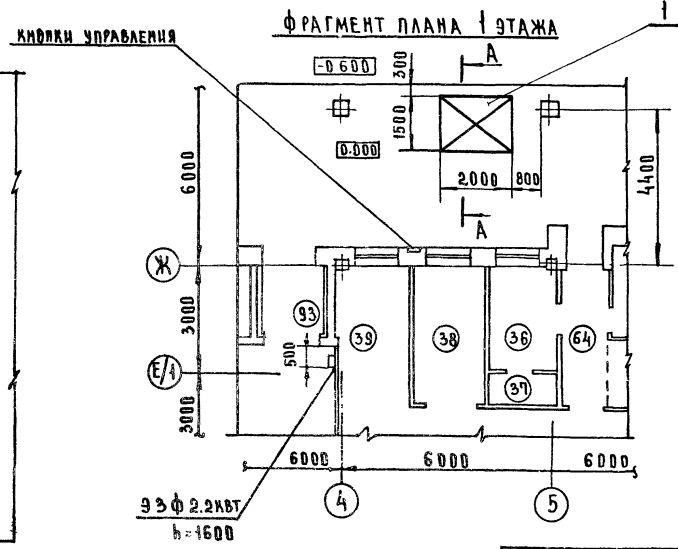
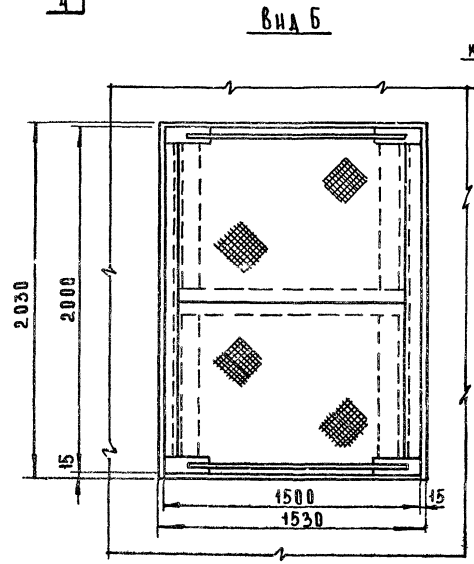

ОБЩЕСТВО С ОГРАНИЧЕННОЙ ОТВЕТСТВЕННОСТЬЮ
 «САУМАК-ЭЛ» (ИНН 77-07-000000)
 ЮРИДИЧЕСКИЙ АДРЕС: МОСКВА, ПЛОЩАДЬ СВОБОДЫ, 1
 ФИЛИАЛ: МОСКВА, ПЛОЩАДЬ СВОБОДЫ, 1
 ИНН 77-07-000000

ПРИВЯЗАН		НАЧ.ОТД. КААСТГИН	РУК.СЕКТОРА ГЕРМАНТ	РАБ.ИНЖ. ПРОСКОРИНА	РАЗРАБ. РАЗВОДОВСКИ	ПРОВЕР. ФАЛЮКОВА	И КОНТР. ФАЛЮКОВА	272-14-17-ТХМ	РЫНОК ТОРГОВОЙ ПЛОЩАДЬЮ 6000 кв.м	ПОДЪЕМНЫЙ СТОЛ ПС-500	УСТАНОВОЧНЫЙ ЧЕРТЕЖ	СТАДИОНА ЦСТ ЛИСТОВ	Р 12	ЦНИИЭП	г. МОСКВА
----------	--	-------------------	---------------------	---------------------	---------------------	------------------	-------------------	---------------	-----------------------------------	-----------------------	---------------------	---------------------	------	--------	-----------

Типовой проект 272-14-17 Ансамбль

ТИПОВОЙ ПРОЕКТ 272-14-17 ХС Холодоснабжение

Технический проект Рабочие чертежи введены
утверждены Госгражданстроем в действие ЦНИИЭП торгов-
Приказ № 265 от 13 октября 1980г. быто вых зданий и туристских
в комплексе
Приказ № 6 от 29 января 1982г.

Таблица 2
Удешификация на холодильное оборудование

Марка поз.	Обозначение	Наименование	Кол.	Масса кг	Примечание
	Завод им ЗОлет ВЛКСМ г. Мелитополь	Холодильная машина ХМ1-9 производительностью 3000 ^{л/сут}	1		
1		комплект в состав однофазного комплекта: Компрессор 2ФБС6 электро двигателем АДВ-254-6Ф, N=4,3 кВт, n=1440 об/мин	1		
2		Конденсатор АК1-9-3000			
3		Теплообменник АК19-3200			
4		Осушитель-фильтр АК19-3100			
5		Щит запорной арматуры ЩЗ-450			
6		Щит управления ЩУХМ1-9			
7		Пристенная батарея испари- тель ИРСН-12,5 С шт.12			
8		Терморегулирующий вентиль ТРВ-2М шт.6			
9	то же	Терморегулирующий вентиль Холодильная машина АФФ-4М, производительностью 4600 ст.ккал/час комплект, в состав однофазного комплекта;	2		
10		Компрессор ФБ6-960об/мин			
11		Конденсатор КТР-4М			
12		Электродвигатель марки АД2-32-4, N=3квт, n=1450 ^{об/мин}			
13		Осушитель-фильтр ОФФ-10а			
14		Пристенная батарея- испаритель ИРСН-12,5 шт.4			
15	то же	Терморегулирующий вентиль ТРВ-2М шт.2			
		Холодильная машина ИФ-56м производительностью 3000 ст.ккал/час компл. в состав однофазного комплекта	3		
16		Компрессор ФБ6, n=650 об/мин			
17		Конденсатор 4Ф-12			
18		Электродвигатель марки АД2-31-4, N=2,2квт, n=1420 ^{об/мин}			
19		Ресивер			
20		Аппаратурный щиток 4Ф-9В теплообменником 4Ф-12 и фильтром-осушителем ОФФ-10а			
21		Пристенная батарея- испаритель ИРСН-10 шт.4			

Продолжение табл. 2

Марка поз.	Обозначение	Наименование	Кол.	Масса кг	Примечание
22	Завод им ЗОлет ВЛКСМ г. Мелитополь Ярославский завод холодильных машин	Терморегулирующий вентиль ТРВ-2М шт.2 Холодильная машина ФАФ6 производительностью 1500 ст.ккал/час, компл. в состав однофазного комплекта	3		
23		Компрессор 2Ф4, n=1000 ^{об/мин}			
24		Конденсатор			
25		Электродвигатель АД2-22-4 N=4,5квт, n=1440 об/мин			
26		Ресивер			
27		Пристенная батарея испаритель ИРСН-10	6		
28	Тартусский завод	Терморегулирующий вентиль ТРВ-2М	3		
29	Серия 2.290-4 выпуск 2 лист 12	Поддон деревянный размером 2040x210x20мм, обшитый оцинко- ванной сталью	4		
30	То же	То же размером 1670x210x20мм	3		
31	Входит в комплект ХМ1-9	То же размером 2060x210x20мм	6		
32	Производственное объедине- ние "Марходмаш"	Холодильный аппарат АКВ-12 производ. 600 ст.ккал/час компл. поставляется комплектно в ВХС-2-4К и ПХН-2-2.0	2		
		рост 9177-74	Термометр индукст. для складских помещений пределы показаний -10...+60°С тип Т-7	10	
		Клиньки термометровый завод	масло ХФ-12-16 кг ХЛАДОН -12 кг Труба 57x3,5 S=300мм (для гильзы)	8 35 10	20% от комплекта —
		рост 5548-66* рост 19212-73* рост 8732-74 рост 617-72	Труба 48x1 м 12x1 м 8x1 м	5 15 15	

Таблица 1
Ведомость рабочих чертежей

Лист	Наименование	Примечание
1	Общие данные / начало /	
2	Общие данные / окончание /	
3	План охлаждаемых камер 1этажа.	
4	Разрезы 1-1, 2-2, 3-3, 4-4, 5-5.	
5	Планы охлаждаемых камер 1этажа. Разрезы 6-6, 7-7.	
6	Схемы холодильных трубопроводов машин ИФ-56м, АФФ-4М, ФАФ6	
7	Планы охлаждаемых камер и прилавок 1этажа. Разрез 8-8	
8	Схемы холодильных трубопроводов машин ХМ1-9 и АФФ-4М	
9	План охлаждаемой камеры 2этажа. Разрез 9-9.	
	Схема холодильных трубопроводов машины ИФ-56м	

Таблица 2

Ведомость ссылочных документов

Обозначение	Наименование	Примечание
	Ссылочные документы	
2,290-4, выпуск 2 лист 12	Охлаждаемые камеры. Выпуск 2. Оборудование для охлаждаемых камер. Деталь крепления оборудования	

Привязка настоящего типового проекта выполнена
в соответствии с действующими нормами и правилами
г. инженер проекта

Настоящий проект выполнен в соответствии с
действующими нормами и правилами
г. инженер проекта *Олефир / Мирская /*

Привязка

272-14-17-ХС

Исполн	Казулин	Инженер	Мирская
Провер	Ширяева	Инженер	Мирская
Проект	Зилина	Инженер	Мирская
Исполн	Пискарева	Инженер	Мирская

Рынок
торговой площадью 600 кв.м.

Исполн	Инженер	Мирская
Провер	Инженер	Мирская
Проект	Инженер	Мирская

Общие данные / начало /

ЦНИИЭП
г. Москва

Согласовано:

Имеет силу, подписав и дав подпись

Общие указания

Исходные данные для проекта охлаждаемых камер, предназначенных для кратковременного (2^х-3^х суточного) хранения скоропортящихся продуктов.

Расчетные температуры, площади камер, а так же предполагаемый расход холода по камерам в летний период (при расчетной температуре наружного воздуха +28°С) приведены в таблице 4

Таблица №4

Основные показатели проекта

Назначение	Охлаждаемая камера				Температура в камере °С	Машина		Исполнитель	
	Площадь м ²	Расчетная температура °С	Удельная емкость кр.	Расход холода ккал/час		Марка	Тип		
Рынок	8.0	-10	3200	1000	t _в = -20 t _н = +35	ИФ-56М	2260	ИРМ-10	4
Дефростер	5.7	0	1140	500	t _в = -15 t _н = +35	ФАК-15	1500	"	2
Мясо	12.3	0	1850	1050	t _в = -15 t _н = +35	ИФ-56М	3000	"	4
Молочные продукты	9.7	+2	2900	800	t _в = -15 t _н = +35	АКФ-4М	4600	ИРМ-25	2
Овощи и фрукты	12.7	+4	1270	1100	t _в = -15 t _н = +30			"	2
Конфекат	4.7	+2	940	400	t _в = -15 t _н = +35	ФАК-15	1500	ИРМ-10	2
Отходы	6.7	+2	1340	600	t _в = -15 t _н = +35	ФАК-15	1500	"	2
Магазин овощей и фруктов									
Овощи и фрукты	5 1/2	+4	5400	4500	t _в = -15 t _н = +30	ХМ-9	9000	ИРМ-25	12
Овощи и фрукты	22.5	+4	2250	1900	t _в = -15 t _н = +30	АКФ-4М	4600	"	4
Кафе									
общего назначения	11.4	+2	1140	950	t _в = -15 t _н = +35	ИФ-56М	3000	ИРМ-10	4

Монтаж холодильной установки, ее опробование и регулировку произвести в соответствии с заводской инструкцией, прилагаемой к поставляемому оборудованию.

Меннообменники, фильтры-осушители, батареи и трубопроводы холодильных установок прочно закрепить во избежание ослабления соединений и утечки хладагона.

Хладагоновые трубопроводы, проходящие через стены проложить в гильзах из труб. После монтажа хладагоновых труб гильзы забить отходами жестких минераловатных плит.

Обратный трубопровод (сторона всасывания) проложить с уклоном i=0.02 к компрессору для обеспечения возврата масла.

На всасывающих трубопроводах предусмотреть компенсаторы в горизонтальной плоскости в виде изгиба диаметром 300 ± 35мм.

Автоматическая работа машины ХМ-9 на камеру овощей и фруктов осуществляется при помощи приборов автоматики. Необходимая температура в камере поддерживается с помощью термореле ТР-1-02Х, отрегулированных на заданную температуру. При понижении температуры в камере ниже заданной, термореле через промежуточное реле размыкает цепь соленоидных вентилях СВМ-10 камеры, и тем самым прекращается подача хладагона в батарею. Всасывающий трубопровод компрессора соединен с конденсатором трубопроводом, на котором установлен соленоидный вентиль, обеспечивающий разгрузку электродвигателя при включении компрессора







Крепление изоляции к ограждающим конструкциям охлаждаемых камер, крепление теплоизоляционных и фундаменты под холодильные агрегаты см. к-т 272-14-17 АС л.л.

Подвод электроэнергии к холодильным агрегатам см. к-т 272-14-17 Э л.л.

Подвод и отвод воды к холодильным агрегатам см. к-т 272-14-17 ВК л.л.

Для охлаждения одного прилавка типа ВХС-2-4к и одного прилавка ПХН-2-2.0, размещенных в торговом зале магазина „Овощи-фрукты“, предусмотрено централизованное охлаждение машинами АК-4.5-1-2 и АКБ-1-2, которые установлены в специальном машинном отделении.

Условные обозначения

-  Трубопровод газообразного хладагона
-  Трубопровод жидкого хладагона
-  Накладная гайка
-  Пройки
-  Водопровод
-  Трубопровод чувствительного патрона

				272-14-17-ХС			
ПРИБЫТ				РЫНОК		СТАНЦИЯ	
				торговая площадь 600 кв.м.		р 2	
ИВ. №				Общие данные (окончание)		ЦНИИ ЭП	
				г. Москва		ПРОЕКТ	

ИВ. №	ПРОЕКТ	РАБОТА

Инв. пр. 272-14-17 Албонм

ПЛАН ОХЛАЖДАЕМЫХ КАМЕР 1 ЭТАЖА (М1:50)

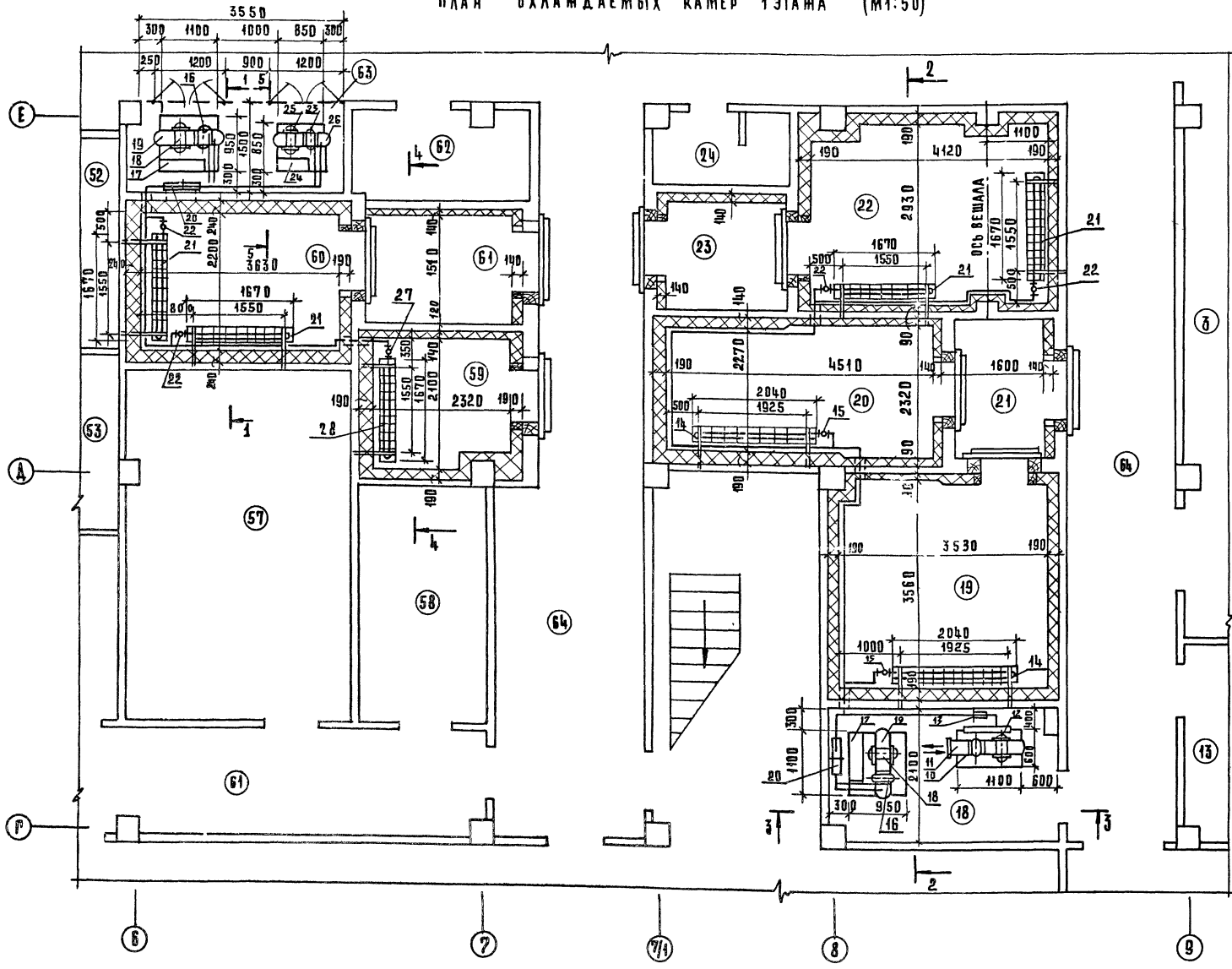

ЭКСПЛИКАЦИЯ ПОМЕЩЕНИЙ

ПОБ.	НАИМЕНОВАНИЕ
3	КЛАДОВАЯ
18	МОЕЧНАЯ БИДОНОВ
18	МАШИНОЕ ОТДЕЛЕНИЕ ОХЛАЖДАЕМЫХ КАМЕР
19	ОХЛАЖДАЕМАЯ КАМЕРА МОЛОЧНЫХ ПРОДУКТОВ
20	ОХЛАЖДАЕМАЯ КАМЕРА ОВОЩЕЙ, ФРУКТОВ
21	ТАМБЭР ОХЛАЖДАЕМЫХ КАМЕР
22	ОХЛАЖДАЕМАЯ КАМЕРА МЯСА
23	ТАМБЭР ОХЛАЖДАЕМОЙ КАМЕРЫ
24	УБОРНАЯ САНИТАРНО-КОНТРОЛЬНОЙ СЛУЖБЫ
52	ПОМЕЩЕНИЕ ДЛЯ ХРАНЕНИЯ ТРЭВПОРОВОДОВ ОБРУДОВАНИЯ И ИНВЕНТАРЯ
53	МОЕЧНАЯ ИНВЕНТАРЯ
57	ПОМЕЩЕНИЕ ДЛЯ ХРАНЕНИЯ ТАРЫ
58	МОЕЧНАЯ И РАЗРЭБОЧНАЯ МЯСА
59	ДЕФРОСТЕР
60	НИЗКОТЕМПЕРАТУРНАЯ КАМЕРА
61	ТАМБЭР КАМЕРЫ
62	КЛАДОВАЯ БЕЛЬЯ И СПЕЦДЕЖДЫ
63	МЕСТО УСТАНОВКИ ХОЛОДИЛЬНЫХ АППАРАТОВ
64	КОРИДОР

1. Спецификацию см. лист 1.
 2. Схемы холодильных трубопроводов см. лист 6.
 3. Разрезы 1-1, 2-2, 3-3, 4-4, 5-5 см. лист 4.

СВЯЗЬ СОВАН: РАБОТАЮЩИЙ КАМЕННИК МЕЛАНОВА
 РАСЧЕТЧИК РАБОТЫ ЗАМЕЛОВА
 РАСЧЕТЧИК РАБОТЫ ЗАМЕЛОВА
 РАСЧЕТЧИК РАБОТЫ ЗАМЕЛОВА
 РАСЧЕТЧИК РАБОТЫ ЗАМЕЛОВА

272-14-17-ХС			
Привязан	НАЧ. ОТД. РИП	КАЛЗГРИЯ МНРСКАЯ	СТАДИЯ Лист Листов
	РАЗРАБ.	ШИРЯЕВА	Р. 3
	ПРОВЕР.	ЗНИИНА	ТОРГОВОЙ ПЛОЩАДЬЮ 600 кв. м
	И. КОНТР.	ПИСКАРЕВА	ПЛАН ОХЛАЖДАЕМЫХ КАМЕР 1 ЭТАЖА
ИНВ. №			ЦНИЭП г. Москва

МАСТЕРЪ ПРОЕКТ ВГЭ-И-17 АНСТОМ I

РАЗРЕЗ Б-Б

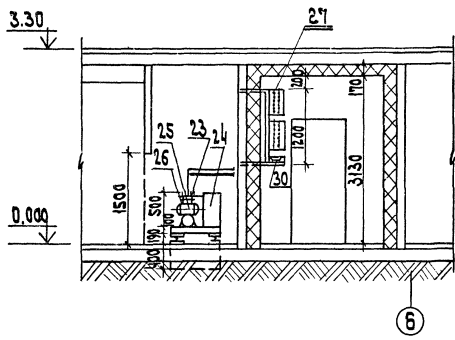

РАЗРЕЗ 7-7

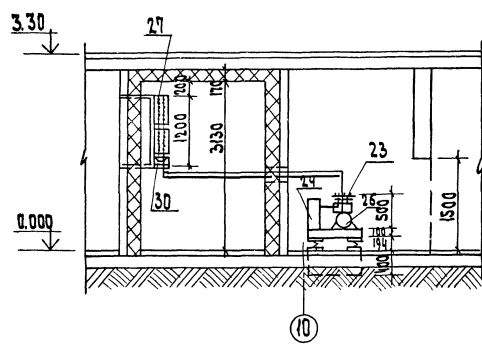

План I этажа

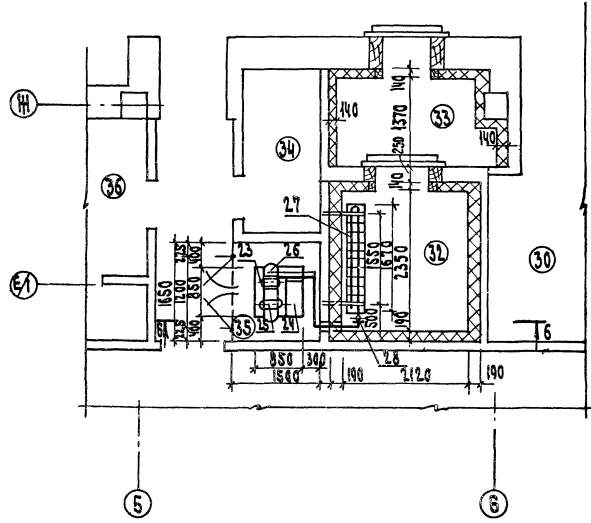

План I этажа

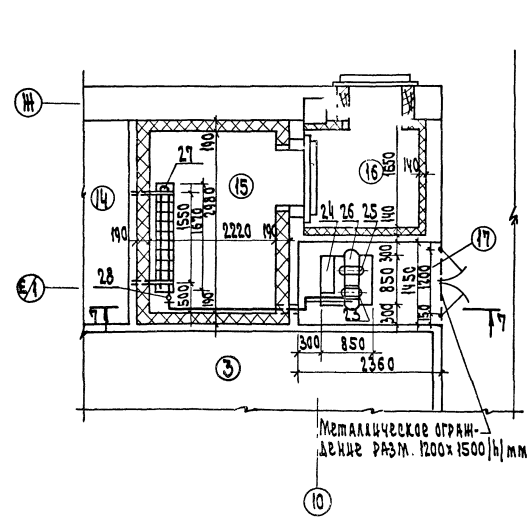

Экспликация помещений

Пом.	Наименование
3	Кладовая
14	Кантора приемщика
15	Охлаждаемая камера отходов
16	Тамбур охлаждаемой камеры
17	Место установки холодильного агрегата
30	Смотровой зал мяса
31	Охлаждаемая камера конфиската
33	Тамбур охлаждаемой камеры
34	Кладовая химикатов
35	Место установки холодильного агрегата
36	Тарная

1. Спецификацию на холодильное оборудование ем. лют 1.
2. Схемы хладонных трубопроводов для охлаждаемых камер ем. лют 6.

ГОТОВАЮЩИЙ: А.А. КОЛОДЦОВ
 ПРОЕКТИРУЮЩИЙ: А.А. КОЛОДЦОВ
 ЧЕРТЕЖНИК: А.А. КОЛОДЦОВ
 ПРОЕКТИРУЮЩИЙ: А.А. КОЛОДЦОВ
 ЧЕРТЕЖНИК: А.А. КОЛОДЦОВ
 ПРОЕКТИРУЮЩИЙ: А.А. КОЛОДЦОВ
 ЧЕРТЕЖНИК: А.А. КОЛОДЦОВ

		272-14-17-ХС	
ПРИВЯЗКА	РЫНОК торговой площадью 600кв.м	Станция	Лист
	Планы охлаждаемых камер I этажа. РАЗРЕЗЫ Б-Б, 7-7	Р	5
ИВ. Н	ЦНИИЭП	г. Москва	

Технический проект 272-14-17

РАСЧЕТОВЫЕ

ИЗДАНИЕ ПОСЛЕДНЕЕ

Схемы хладовых трубопроводов машин ИФ-56м и ФАК-1,5

Схемы хладовых трубопроводов машин ИФ-56м и АКФВ-4м.



Схема хладовых трубопроводов машины ФАК-1,5



		272-14-17-ХС	
Приказан	Нач. отд. КЛАУДИН	Рынок	Исполнитель
	И.И. ШЕРША	торговая площадь 600к.м	Р 6
	ПРОСЬБА	Схемы хладовых трубопроводов машин ИФ-56м, АКФВ-4м, ФАК-1,5	ЦНИИЭП
	И.И. ШЕРША	г. Москва	г. Москва

Типовой проект 272-14-17 АЛСБЖ I

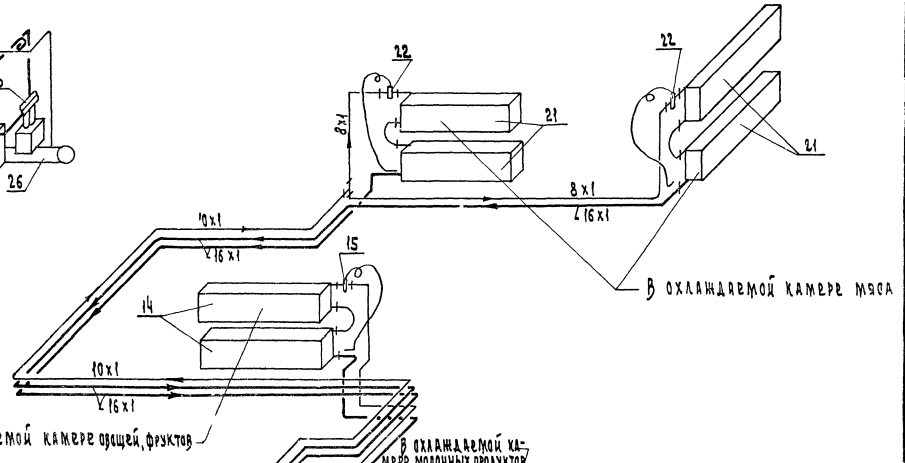
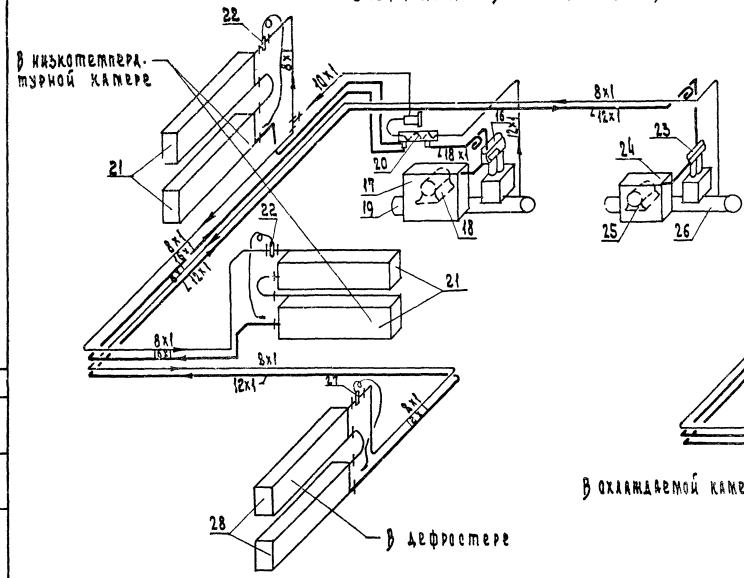
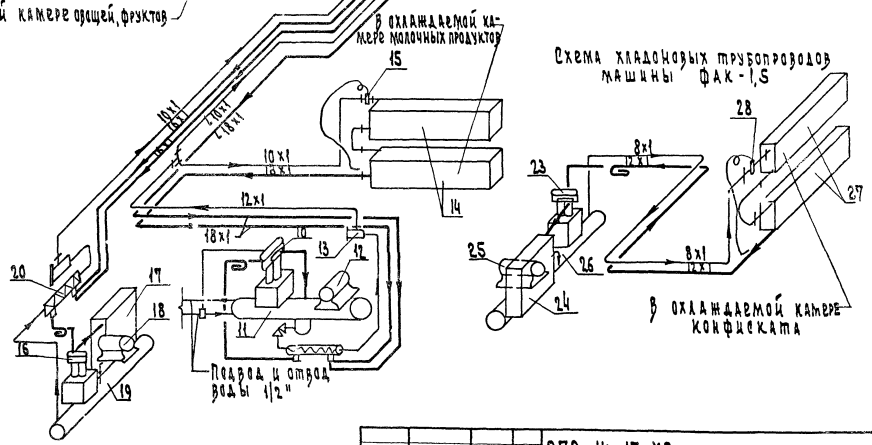
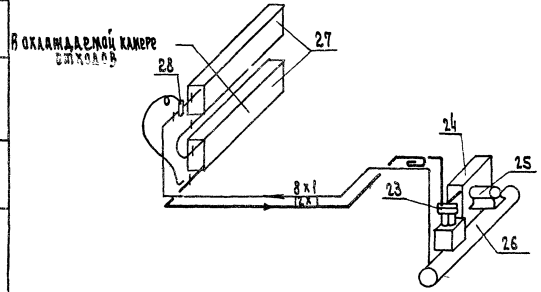
РАЗРЕЗ В-В

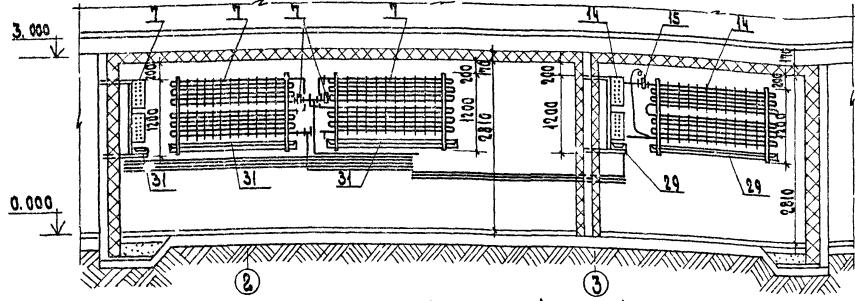

План охлаждаемых камер (этажа) 1:50

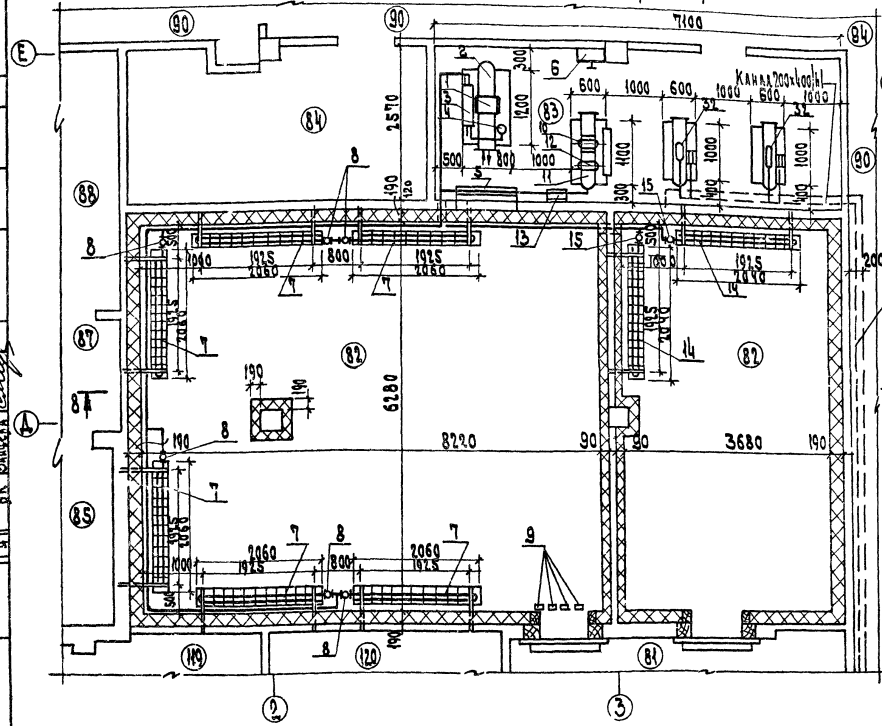

План охлаждаемых камер и прилавок (этажа) 1:100

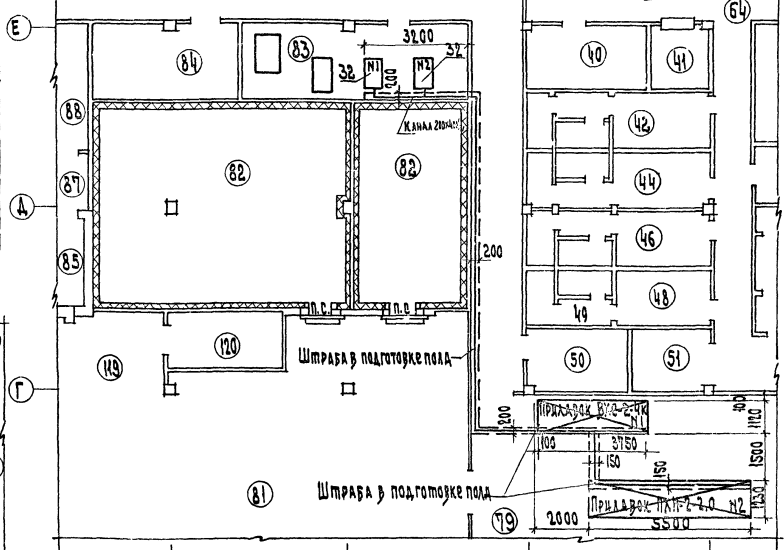

Экспликация помещений

Пом	Наименование
40	Камера хранения личных вещей продавцов
41	Кассы
42	Женский гардероб персонала
44	Мужской гардероб персонала
46	Женский гардероб продавцов
48	Мужской гардероб продавцов
49	Душевая кабина, уборная
50	Мочевая инвентаря
51	Комната личной гигиены
79	Торговый зал магазина

Продолжение

Пом	Наименование
81	Кладовая овощей и фруктов
82	Охлаждаемая камера овощей и фруктов
83	Машинное отделение охлаждаемых камер
84	Помещение для хранения упаковочных материалов и инвентаря
85	Машинное отделение лифта
87	Коридор
88	Электрощитовая
90	Коридор
94	Приемочная
119	Загрузочная
120	Кладовая и мочевная тары

1. Схему холодильных трубопроводов см. лист 8
2. Номер агрегата соответствует номеру охлаждаемого им прилавка.
3. Спецификацию на холодильное оборудование см. лист 1.

272-14-17-ХС

Привзаны

И.В.М.	Н.С.М.	В.С.М.	С.С.М.
--------	--------	--------	--------

Рынок	Сталь	Лист	Цветов
торговая площадь 600 кв.м	Р	Г	
Планы охлаждаемых камер и прилавков (этажа)	ЦНИИЭП		

СХЕМЫ ХЛАДОНОВЫХ ТРУБОПРОВОДОВ МАШИН ХМ1-9 И АКФВ-4М

В ОХЛАЖДАЕМОЙ КАМЕРЕ
ОВОЩЕЙ И ФРУКТОВ

ПОДВОД И ОТВОД
ВОДЫ 1/2"

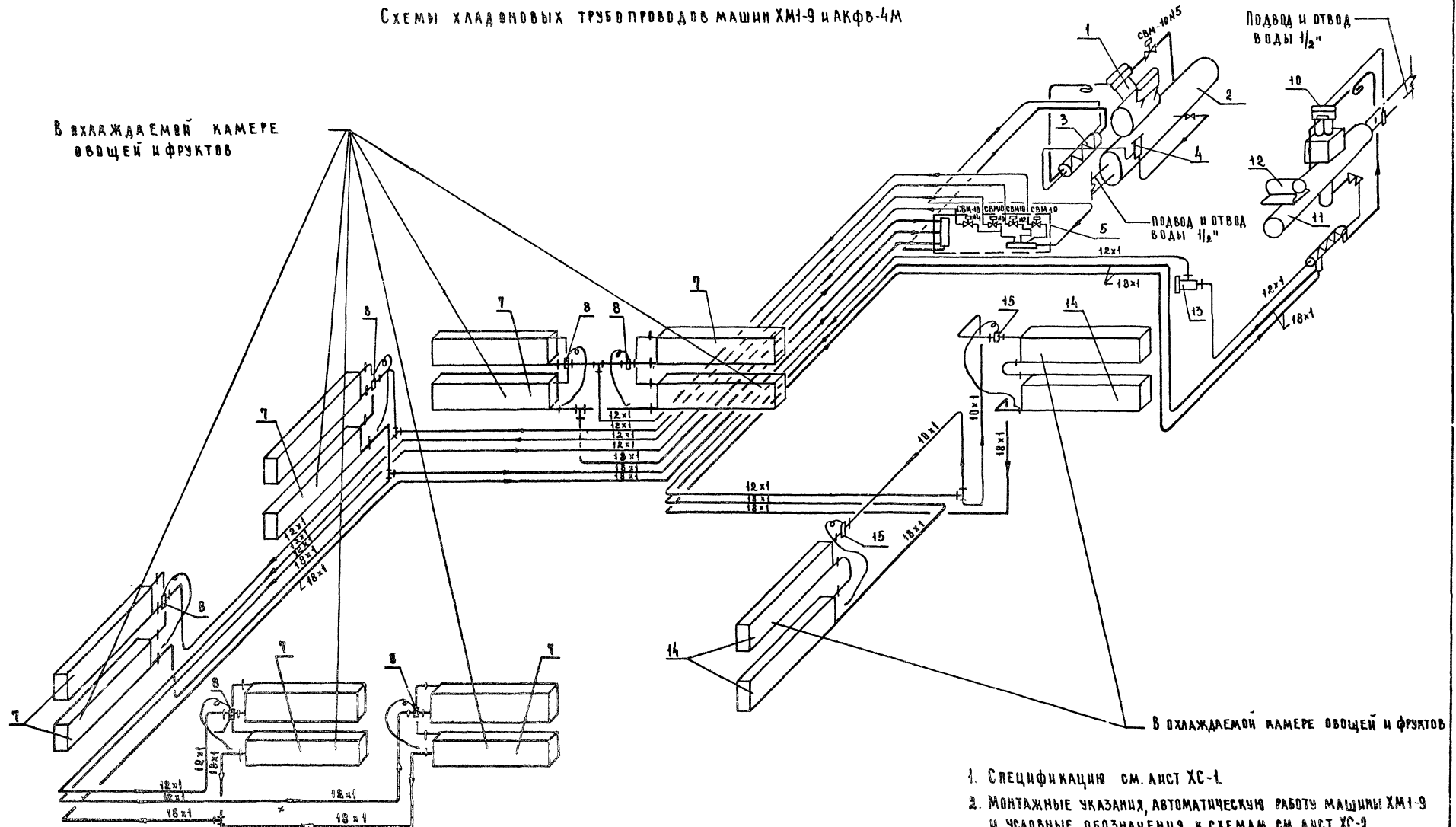

В ОХЛАЖДАЕМОЙ КАМЕРЕ ОВОЩЕЙ И ФРУКТОВ

1. СПЕЦИФИКАЦИЯ СМ. ЛИСТ ХС-1.
2. МОНТАЖНЫЕ УКАЗАНИЯ, АВТОМАТИЧЕСКУЮ РАБОТУ МАШИНЫ ХМ1-9 И УСЛОВНЫЕ ОБОЗНАЧЕНИЯ К СХЕМАМ СМ. ЛИСТ ХС-2.

С. В. А. С. В. А. Р. Д.
ИНВ. ПРОЕКТ. ПОДПИСЬ И ДАТА ВЗЛОЖ. ИНВ. №

				272-14-17-ХС				
ПРИВЯЗАН		НАЧ. ОТД. КАЛЧУГИН	Г. И. П. МИРСКАЯ	РЫНОК ТОРГОВОЙ ПЛОЩАДЬЮ БООКВМ		СТАДИЯ	ЛИСТ	ЛИСТОВ
		РАЗРАБ. ШИРЯЕВА	ПР. В. ЗИМЦОВА	СХЕМЫ ХЛАДОНОВЫХ ТРУБО- ПРОВОДОВ МАШИНЫ ХМ1-9 И АКФВ-4М		Р	В	
ИНВ. №		И. КОНТР. ПИСКАРЕВА		ЦНИИЭП		ТОРГОВО- ПРОМЫСЛ. ЗДАНИИ И УСРЕДНИХ КОМПЛЕКСОВ		
				Москва				

Таблица 1

ВЕДОМОСТЬ РАБОЧИХ ЧЕРТЕЖЕЙ
ОСНОВНОГО КОМПЛЕКТА ОВ

Лист	Наименование	Примечание
1	Общие данные (начало)	
2	Общие данные (продолжение)	
3	Общие данные (продолжение)	
4	Спецификация (начало)	
5	Спецификация (продолжение)	
6	Экспликация помещений	
7	Отопление и вентиляция. План 1 этажа в осях 1-5 и А-Д	
8	Отопление и вентиляция. План 1 этажа в осях 1-5 и Д-Л	
9	Отопление и вентиляция. План 1 этажа в осях 5-12 и А-Г	
10	Отопление и вентиляция. План 1 этажа в осях 5-12 и Г-Ж	
11	Отопление и вентиляция. План 2 этажа в осях 1-3 и А-И	
12	Отопление и вентиляция. План 2 этажа в осях 7-12 и Г-Д	
13	Отопление и вентиляция. План 3 этажа в осях 1-3 и А-И	
14	Схема системы отопления 1	
15	Схема системы отопления 2. Установка системы ПЕ1.	
16	Схема системы отопления 3	
17	Установка систем П1 и П3	
18	Установка системы П4	
19	Установка систем П6 и П7	
20	Установка систем П8; П9 и В8	
21	Установка систем У1 и У2	
22	Установка системы В4	
23	Схемы систем вентиляции: П6÷П9; В4÷В8; У1 ВЕ 23÷ВЕ 36; 37.	
24	Схемы систем вентиляции: П1÷П4; У2; В1; В2; ВЕ1÷ВЕ22; ПЕ1.	
25	Схема теплоснабжения калориферов систем П1÷П8; У1; У2 и ПЕ1	

Типовой проект 272-14-17 Альбом I

Типовой проект
272-14-17

ОВ Отопление и вентиляция
Технический проект Рабочие чертежи введены в
Утвержден Госгражданстроем действие ЦНИИЭП торгово-бытовых
приказ №265 от 13 октября 1980г. зданий и туристских комплексов
г. Москва
Приказ №6 от 29 января 1982г.

План-схема



Таблица 2

Удельные показатели

Наименование	Показатель при расчетной температуре °С		
	-20	-30	-40
Площадь здания общая м ²	3 951		
Площадь здания полезная м ²	3 853		
Удельный расход тепла на отопление на 1 м ² общей площади	44	50	54
	0.09	0.10	0.11
Удельная поверхность нагрева отопительных приборов на 1 м ² полезной площади экм/м ²			

Привязка настоящего типового проекта
выполнена в соответствии с действующими
нормами и правилами (в том числе по взрыво-
пожарной безопасности).
Гл. инженер проекта привязки

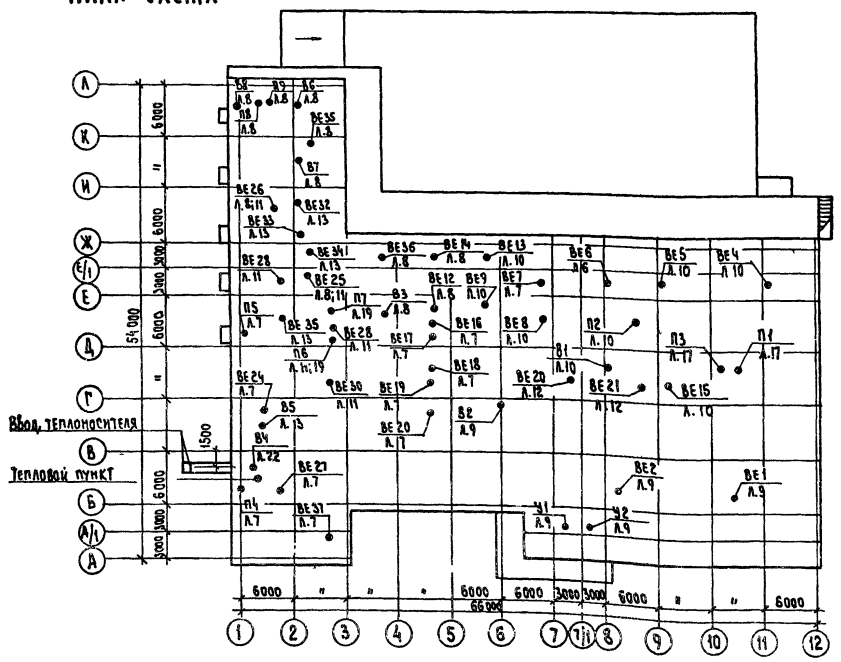
Настоящий проект выполнен в соответствии
с действующими нормами и правилами
(в том числе по взрыво-пожарной безопасности)
Гл. инженер проекта *Шавы* /Толобокина/

Привязан			
272-14-17-ОВ			
РЫНОК торговой площадью 600 кв.м		ЭТАЖ/ЛИСТ	ЛИСТОВ
Общие данные (начало)		Р	1 25
ЦНИИЭП г. Москва		СЕРТИФ. БУДОВАНИЙ И ТУРИСТИЧЕСКИХ КОМПЛЕКСОВ	

СОГЛАСОВАНО
В.Н. ПОСЛАД...
ПОДПИСЬ И ДАТА...
В.А.М. ИВ.Н. И

Альбом 1
Титульный проект 272-14-17
СОГЛАСОВАНО
ИЗМЕНЕНИЯ
ПОДАТ. И ДАТА

Основные показатели по чертежам отопления и вентиляции

Таблица 2

Наименование здания (сооружения) помещения	Объем м ³	Периоды года при t _н °С	Расход тепла ккал / час				Установленная мощность электродвигателей кВт.
			на отопление	на вентиляцию	на воздушное отопление	на горячее водоснабжение	
Рынок торговой площади 600 кв. м	14188	-20	176 485	334 150	88 800	430 000	1029435
		-30	198 455	455 800			1173055
		-40	216 540	566 600			1301940

Общие указания.

Проект разработан для климатических районов с расчетной зимней температурой наружного воздуха -20°С; -30°С и -40°С.

При привязке проекта, принятые в нем толщины стен и покрытия проверить и при необходимости скорректировать с учетом фактического объемного веса и экономически целесообразного для данного района сопротивления теплопередаче (R₀^а) руководствуясь СНиП II-3-79 п.п. 2.1 и 2.14.

Теплоснабжение здания осуществляется от районных тепловых сетей с параметрами теплоносителя 150°-70°С.

Горячее водоснабжение здания - от районных сетей горячего водоснабжения.

В проекте запроектированы три самостоятельные системы отопления:

- а. Система 1 (отопление помещений рынка и магазина) тупиковая, двухтрубная с нижней разводкой.
- б. Система 2 (отопление подсобных помещений рынка и магазина) тупиковая с нижней разводкой.
- в. Система 3 (отопление гостиницы, кафе на 50 пос. мест, общественного санузла и подсобных помещений) система, полутная, двухтрубная с нижней разводкой.

Отопительные системы №1 и №2 присоединяются к тепловым сетям непосредственно, с параметрами теплоносителя 150°-70°С

Система №3 присоединяется к наружной сети через элеватор, температура теплоносителя 95°-70°С.

Калориферы вентиляционных приточных систем, воздушных завес, присоединяются к наружным тепловым сетям непосредственно.

Для теплоносителя 150°-70°С, радиаторы заказываются на заводе с паранитовыми уплотнителями между секциями.

Магистральные трубопроводы и трубопроводы систем отопления и теплоснабжения: caloriferов, проложенные в подпольных каналах и под, потолком, изолируются изделиями из минеральной ваты δ=40 мм с последующей оштукатуркой асбестоцементным раствором δ=10 мм.

Регулировка теплоотдачи нагревательных приборов осуществляется кранами двойной регулировки к запорной арматурой.

Воздухоудаление из систем осуществляется воздухопускными кранами, установленными на приборах отопления.

На приборах отопления, при температуре теплоносителя в системе отопления 150°-70°С, перед воздушным краном установить вентиль.

Воздуховоды, выполняются из асбестоцементных листов, в пределах венткамер и в щитовых металлических.

Монтаж систем отопления и вентиляции производить в соответствии со СНиП-III-28-75.

Таблица 3

Коэффициент теплопередачи ккал/час м² град

Наименование ограждений	К при расчетной температур.		
	-20°	-30°	-40°
Рынок, магазин			
Стеновая панель	1.12	0.95	0.81
Покрытие	0.78	0.58	0.53
Окно	2.5	2.5	2.5
Гостиница			
Стеновая панель	0.82	0.72	0.65
Покрытие	0.58	0.46	0.39
Окно	2.5	2.5	2.5

Таблица 4

Ведомость ссылочных и прилагаемых документов

Обозначение	Наименование	Примечание
<u>Ссылочные документы</u>		
1.494-10 1.494-8	Решетки щелевые и регулирующие типа РРРА	
5.904-5	Льбкие вставки к центробежным вентиляторам	
5.904-4	Двери и люки для вентиляционных камер	
1.494-15. 3.1 и 8.2	Защлонки воздушные унифицированные	
2.400-4. выпуск 1	Тепловая изоляция трубопроводов	
1.494-32	Зонты и дефлекторы вентиляционных систем	
903-04-13. выпуск 1	Тепловые пункты для жилых, общественных и промышленных зданий и сооружений	
4.904-25	Подставки под калориферы поо	
1.494-27. вып. 2	Узлы воздухозабора	
<u>Прилагаемые документы</u>		
272-14-17-ДС А.76	Асбестоцементные коробка	
272-14-17-ИМ-11.00	Зонт	

Таблица 5

Показатели расхода черных металлов

Вид систем	Расход, черных металлов			
	Всего т		на 1м ² общей площади, кг	
	стали	чугуна	стали	чугуна
Отопление	4.567	5.540	1.15	1.38
в том числе отопительные приборы	0.354	0.980	0.09	0.2
Вентиляция	2.245	—	0.57	—

				272-14-17-08	
РВК.МАС.	КОЛЧИН			РЫНОК Торговой площади 600 кв.м	Лист Р 2
ТА.ИНЖ.	ЛИНЕЦКИН				
ТА.ИНЖ.ПР.	ГОЛОБОЛКИНА			Общие данные (продолжение)	ЦИИЭП г. Москва
РВК.ГР.	ГИЛЬ				
РАЗРАБ.	ГИЛЬ				
ПРОБЕР.	МИНАЕВА				
И.Н.КОНТР.	ЛУКЬЯНОВА				

ХАРАКТЕРИСТИКА ОТОПИТЕЛЬНО - ВЕНТИЛЯЦИОННЫХ СИСТЕМ

Таблица 6

Обозначение системы	Кол. систем	Наименование обслуживаемого помещения (технологического оборудования)	Тип установки, агрегата	Вентилятор						Электродвигатель		Воздухогреватель					Примечание				
				Тип, исполнение по взрывозащите	№	Схема исполнения	Положение	L, м ² /ч	P, кгс/м ²	n, об/мин	Тип, исполнение по взрывозащите	N, кВт	h, об/мин	Тип	№	Кол. шт.		Т-ра нагрева, °С	Расход тепла, Ккал/ч	ΔP, кгс/м ²	
П1	1	Здание рынка	АВ-2	ЦЧ-70	8	6	ПР90°	11600	56	755	4А12 МВ6	4	950	КВБ	9П	2	-9,5	+12	72500		
														КВБ	9П	2	-19	+12	108000		
														КВБ	10П	2	-28	+12	124000		
П2	1	Охлаждаемая камера овощей и фруктов	—	06-300	4	1	—	—	—	1380	4АА56 А4	0.12	1380	—	—	—	—	—	—		
П3	1	Машинное отделение охлаждаемых камер	А5.105-1	ЦЧ-70	5	1	ПРО°	2600	40	930	4А80 А6	0.75	930	КВС	7П	1	-9,5	+12	16200		
														КВС	7П	1	-19	+12	23400		
														КВС	8П	1	-28	+12	30000		
П4	1	Торговый зал магазина	А5.105-1	ЦЧ-70	5	1	ПРО°	4070	38	930	4А80 А6	0.75	930	КВБ	6П	1	-9,5	+12	25400		
														КВБ	6П	1	-19	+12	36800		
														КВБ	7П	1	-28	+12	47000		
П5	1	Охлаждаемая камера овощей и фруктов	—	06-300	4	1	—	550	10	1380	4АА56 А4	0.12	1380	—	—	—	—	—	—		
П6	1	Зал кафе и горячий цех	А6.3105-1	ЦЧ-70	6.3	1	ЛО°	9540	52	950	4А100 В86	2.2	950	КВБ	8П	2	-20	+16	99600		
														КВБ	8П	2	-30	+16	127000		
														КВБ	9П	2	-40	+16	154000		
П7	1	Торговый зал буфета и подсобные помещения	А5.105-1	ЦЧ-70	5	1	ЛО°	3730	36	930	4А80 А6	0.75	930	КВБ	6П	1	-20	+16	39200		
														КВС	7П	1	-30	+16	50000		
														КВБ	7П	1	-40	+16	61000		
П8	1	Зарядная и кислотная	А3.2105-1	ЦЧ-70	3.15	1	ЛО°	1200	28	1400	4АА63 В4	0.37	1400	КВС	6П	1	-9,5	+15	8500		
														КВБ	6П	1	-49	+15	11800		
														КВБ	6П	1	-28	+15	15000		
П9	1	Общественные санузлы	А3.2105-1	ЦЧ-70	3.15	1	ПРО°	1075	40	1400	4АА63 В4	0.37	1400	КВС	6П	1	3,5	+15	7750		
														КВБ	6П	1	-19	+15	10800		
														КВБ	6П	1	-28	+15	13600		
ПЕ1	1	Градирня	—	—	—	—	—	8000	—	—	—	—	—	КВСП	7	2	-20	+8	65000		
														КВСП	8	2	-30	+8	88000		
														КВСП	9	2	-40	+8	112000		
В1	1	Машинное отделение охлаждаемых камер	М302	КЦЗ-90	4	1	—	2740	16	920	4А71А6У2	0.4	920	—	—	—	—	—	—		
В2	1	Торговый зал магазина	М302	КЦЗ-30	5	1	—	4780	18	920	4А80 А6	0.75	920	—	—	—	—	—	—	—	
В3	1	Машинное отделение охлаждаемых камер	—	06-300	4	1	—	300	12	1380	4АА56 А4	0.12	1380	—	—	—	—	—	—	—	
В4	1	Зал кафе и горячий цех	А6.3105-1	ЦЧ-70	6	1	ПРО°	9890	52	950	4А100 В86	2.2	950	—	—	—	—	—	—	—	
В5	1	Торговый зал буфета и подсобные помещения	М302	КЦЗ-90	4	1	—	3240	15	920	4А71А6У2	0.37	920	—	—	—	—	—	—	—	
В6	1	Зарядная и кислотная	—	ЦЧ-70	3.15	1	ПРО°	1200	28	1380	8А0-072-4	0.4	1380	—	—	—	—	—	—	—	
В7	1	Вытяжной шкаф	—	06-300	4	1	—	800	14	1380	4АА56 А4	0.12	1380	—	—	—	—	—	—	—	
В8	1	Общественные санузлы	А3.2105-1	ЦЧ-70	3.15	1	ЛО°	1075	40	1400	4АА63 В4	0.37	1400	—	—	—	—	—	—	—	
В9	1	Охлаждаемая камера отходов (рынок)	—	06-300	4	1	—	180	12	1380	4АА56 А4	0.12	1380	—	—	—	—	—	—	—	
У1	1	Входной тамбур магазина	А5.105-1	ЦЧ-70	5	1	ПР90°	2700	38	930	4А80 А6	0.75	930	КВБП	7	1	+12	+50	29600	—	
У2	1	Входной тамбур рынка	А3.105-1	ЦЧ-70	5	1	ПР90°	5400	26	930	4А80 А6	0.75	930	КВБП	7	2	+12	+50	55200	—	

СОГЛАСОВАНО:

Имя, № подл., Подпись и дата Взам. инв. №

272-14-17-08

Привязан

Рук. маст.	Колчин	<i>Колчин</i>
Гл. инж. м.	Линецкий	<i>Линецкий</i>
Гл. инж. п.	Толбескина	<i>Толбескина</i>
Разраб.	Гиль	<i>Гиль</i>
Про. ер.	Минаева	<i>Минаева</i>
И контр.	Лукьянова	<i>Лукьянова</i>

Рынок торговой площадью 600 кв. м

Общие данные (продолжение)

Стадия	Лист	Листов
Р	3	

ЦНИИЭП
г. Москва

торгово-бытовых зданий и туристских комплексов

Типовой проект 272-14-17 Альбом 1

Спецификация систем отопления.

МАРКА ПОЗ.	ОБОЗНАЧЕНИЕ	НАИМЕНОВАНИЕ	КОЛ.	МАССА ЕД. КГ.	ПРИМЕЧАНИЕ
		Отопление			
		Трубопровод из водогазопроводных труб по ГОСТ 3262-75			Трубы латки
		по же ф15м	535/220		"
		по же ф20м	370/265		"
		по же ф25м	265/235		"
		по же ф32м	120/120		"
		по же ф40м	50/50		"
		Труба стальная бесшовная по ГОСТ 10704-76 ф50м	125/125		Трубы латки
		по же ф76х3	130/130		"
		по же ф89х3	85/85		"
	ГОСТ 10944-75	Кран двойной регулировки			Поставка
	"	по же КДР 15	108		Заказчика
	"	по же КДР 20	6		
	ГОСТ 18161-72	Вентиль запорный муфтовый			Поставка
	"	по же 15К418П ф15	43		Заказчика
	"	" ф20	7		
	"	" ф25	2		
	"	" ф32	2		
	ГОСТ 9086-74	Кран воздушный ф15	20		
	СТД 7073 В	Кран воздушный д.радиатора	77		
	ГОСТ 2704-77	Кран спускной ф20	18		
	30468P	Задвижка параллельная ф50	2		
	"	" ф80	6		
		Нагревательные приборы:			
		Расчетная температура -20°C			
	ГОСТ 20849-75	Конвектор "Ритм" КО20-24	504 шт.	21	
	ГОСТ 8690-75	Радиатор "М-140-А0"	271,95 шт.	777	
	ГОСТ 1816-76	Труба ребристая l _{тр} =2м	36,96 шт.	12	
	ГОСТ 10704-76	Регистр из гладких труб ф76х3; l _{тр} =3м n=4шт.	2		
		Расчетная температура -30°C			
	ГОСТ 20849-75	Конвектор "Ритм" КО20-24	95,2 шт.	23	
	ГОСТ 8690-75	Радиатор "М-140-А0"	298,20 шт.	852	
	ГОСТ 1816-76	Труба ребристая l _{тр} =2м	36,96 шт.	12	
	ГОСТ 10704-76	Регистр из гладких труб ф76х3; l _{тр} =3,5м n=4шт.	2		

Спецификация систем отопления

МАРКА ПОЗ.	ОБОЗНАЧЕНИЕ	НАИМЕНОВАНИЕ	КОЛ.	МАССА ЕД. КГ.	ПРИМЕЧАНИЕ
		Расчетная температура -40°C			
	ГОСТ 20849-75	Конвектор "Ритм" КО20-24	600 шт.	25	
	ГОСТ 8690-75	Радиатор "М-140-А0"	323,09 шт.	923	
	ГОСТ 1816-76	Труба ребристая l _{тр} =2м	43,12 шт.	14	
	ГОСТ 10704-76	Регистр из гладких труб ф76х3; l _{тр} =3,5м n=4шт.	2		
	903-04-13. В1.	Тепловой узел 1	компл.	1	
	п/о Ом 216/7	Ручной насос "Родник" с обвязкой	компл.	1	Поставка Заказчика
	903-04-13. В1.	Тепловой узел 2.	компл.	1	
		Теплоснабжение			
		Калориферов			
		Трубопровод из водогазопроводных труб ГОСТ 3262-75			Трубы латки
		по же ф20	20/20		"
		по же ф25	85/85		"
		по же ф32	80/80		"
		по же ф40	25/25		"
		Труба стальная бесшовная			Трубы латки
		ГОСТ 10704-76 ф50	80/80		"
		по же ф76х3	80/80		"
		по же ф89х3,5	70/70		"
		по же ф108х4	16/16		"
	ГОСТ 18722-73	Вентиль запорный муфтовый 15" В8P			Поставка Заказчика
	"	по же ф20	8		
	"	по же ф25	8		
	"	по же ф32	8		
	"	по же ф40	14		
	ГОСТ 8437-75	Задвижка параллельная 30" 268P ф80	4		Поставка Заказчика
	"	по же ф50	4		
	ГОСТ 9086-74	Кран воздушный ф15	16		Поставка
	ГОСТ 2704-77	Кран спускной ф20	12		Заказчика
	"	" ф25	2		

В числителе указана общая длина труб, в знаменателе - в том числе количество изолируемых труб.
Продолжение спецификации см. лист 5.
Арматура на тепловые узлы 1 и 2 учтена в спецификации систем отопления.

272-14-17-08		
Руч. мет.	Колчин	
Г. инж. м.	Линецкий	
Г. инж. пр.	Толуболина	
Рук. гр.	Гиль	
Разраб.	Гиль	
Провер.	Минаева	
И. контр.	Лукьянова	
Привязан		
И. н. №		
Рынок	торговой площадью 600 кв. м.	Стация Лист Листов
Р	4	
Спецификация (начало)		ЦНИИЭП торгов. - быт. и админ. и турист. комплексов г. Москва

Согласовано: _____
И. н. № _____
Подпись и дата: _____

Типовой проект 272-14-17 Альбом I

СПЕЦИФИКАЦИЯ СИСТЕМ ВЕНТИЛЯЦИИ.

МАРКА ПОЗ.	ОБОЗНАЧЕНИЕ	НАИМЕНОВАНИЕ	КОЛ.	МАССА ЕД. КГ.	ПРИМЕЧАНИЕ
		ВЕНТИЛЯЦИЯ			
	272-14-17-08 л. 17	Установка систем П1 и П3	1		
	272-14-17-08 л. 18	Установка системы П4	1		
	272-14-17-08 л. 19	Установка систем П6 и П7	1		
	272-14-17-08 л. 20	Установка систем П8; П9 и В8	1		
	272-14-17-08 л. 22	Установка системы В4	1		
	272-14-17-08 л. 21	Установка систем У1 и У2	1		
	ВЕНТСПАССКИЙ ВЕНТИЛЯТОРНЫЙ ЗАВОД г. ВЕНТСПАС	Крышный Ц/БЖный вентилятор КЦЗ-90 №5 с эл. двигателем ЧА 80 А 6 У 2; N=0,8 кВт P=920 об/мин.	1		
	ВЕНТСПАССКИЙ ВЕНТИЛЯТОРНЫЙ ЗАВОД г. ВЕНТСПАС	Крышный Ц/Б вентилятор КЦЗ-90 №4 с эл. двигателем ЧА 71 А 6 У 2; N=0,4 кВт; P=920 об/мин.	2		Поставка Заказчика
	Учреждение ЯЗ-308/89 г. Днепропетровск	Осевой вентилятор 06-300 №4 с эл. двигателем ЧА А 56 А 4; N=0,12 кВт; P=1380 об/мин.	5		Поставка Заказчика
	1.494-10	Решетка щелевая			
	"	то же Р150	108		
	"	то же Р200	75		
	"	то же Р300	16		
	"	то же Р400	20		
	1.494.8	Решетка воздухоприточная			
	"	то же РРА 200 x 200	25		
	"	то же РРА 400 x 200	3		
	"	то же РРА 600 x 200	27		
	272-14-17-АС1 л. 76	Воздуховод асбоцементный			
	"	то же 150 x 150	240		
	"	то же 200 x 200	60		
	"	то же 200 x 250	80		
	"	то же 250 x 250	12		

СПЕЦИФИКАЦИЯ СИСТЕМ ВЕНТИЛЯЦИИ.

МАРКА ПОЗ.	ОБОЗНАЧЕНИЕ	НАИМЕНОВАНИЕ	КОЛ.	МАССА ЕД. КГ.	ПРИМЕЧАНИЕ
	272-14-17-АС1 л. 76	Воздуховод асбоцементный			
	"	то же 250 x 400	65		
	"	то же 400 x 400	60		
	"	то же 800 x 500	30		
		Воздуховод металл-чешский ГОСТ 19903-74			
		δ=0,7 мм 800 x 300	2		
		δ=0,7 мм 800 x 400	25		
		δ=0,6 мм 400 x 400	20		
		δ=0,6 мм 400 x 250	27		
		δ=0,6 мм 250 x 250	18		
		δ=0,6 мм 200 x 250	25		
	1.494-32	Зонт ЗП 00.000-05	29		
	"	то же ЗП 00.000-01	8		
	"	то же ЗП 00.000-02	3		
	"	то же ЗП 00.000-06	5		
	Комиссаровский 3-Д	Местные вентиляцион-ные отсосы МВО-4208	11		Поставка Заказчика
	Симферопольской обл.	то же МВО-8408	1		
	4.904-17	Клапан воздушный			
	"	утепленный К5	2		
	"	то же К3	1		
	08-02-155	Огнезадерживающий клапан ОК-2	2		
		Сетка металлическая №10 ГОСТ 3826-66 м ²	2,5		
		Резина морозостойкая листовая δ=5 мм под крышные вентиляторы м ²	2,8		
		ГОСТ 7338-77			
	Машиностроительный завод "Красная Гвардия"	Лебедка ручная ЛР-1	6		
	272-14-17-ИМ-11.00	Зонт 1000 x 400	1		Над. оборудовани
		Ц/Б вентилятор ЦЧ-10 №315 с эл. д. в. 80 А 0 72-4; N=0,4 кВт P=1380 об/мин.	1		

СОГЛАСОВАНО:

Имя, год, Подпись и дата

		272-14-17-08	
Рук. маш.	Линецкий	Рынок торговой площадью 600 кв.м СПЕЦИФИКАЦИЯ (продолжение) ЦНИИЭП г. Москва	Стадия
Г. инж. м.	Колчин		Лист
Г. инж. пр.	Толоболина		Листов
Рук. гр.	Гиль		Р
Разраб.	Гиль		5
Пров.	Минаева		
И. контр.	Лукьянова		

Типовой проект 272-14-17 Альбом I

СОГЛАСОВАНО:

Инв. № подл. Подпись и дата Власт. инв. №

№ п/п	НАИМЕНОВАНИЕ
1	2
	РЫНОК / 1 ^{ый} этаж /
1	Торговый зал рынка
2	Торговый зал картофеля
3	Кладовая
4	Тамбур главного входа
5	Бюро торговых услуг
6	Боксы для торговли картофелем и корнеплодами - 4 шт.
7	Тамбур боксов
8	Тамбур
9	Тамбур
10	Тамбур
11	Комната милиции
12	Моечная и сортировочная овощей и фруктов
13	Моечная бидонов
14	Комнота приемщика
15	Охлаждаемая камера отходов
16	Тамбур охлаждаемой камеры
17	Место установки холодильного агрегата
18	Машинное отделение охлаждаемых камер
19	Охлаждаемая камера молочных продуктов
20	Охлаждаемая камера овощей и фруктов
21	Тамбур охлаждаемых камер
22	Охлаждаемая камера мяса
23	Тамбур охлаждаемой камеры
24	Уборная санитарно-контрольной службы
25	Смотровой зал молока
26	Тамбур смотровой
27	Лаборатория
28	Кабинет врача
29	Лаборатория
30	Смотровой зал мяса
31	Тамбур смотрового зала
32	Охлаждаемая камера конфиската
33	Тамбур

1	2
34	Кладовая химикатов
35	Место установки холодильного аппарата
36	Пожарно-спорожевой пост
37	Уборная
38	Тарная
39	Место стоянки тележек
40	Камера хранения личных вещей продавцов
41	Кассы
42	Женский гардероб персонала
43	Душевая кабина, уборная
44	Мужской гардероб персонала
45	Душевая кабина, уборная
46	Женский гардероб продавцов
47	Душевая кабина, уборная
48	Мужской гардероб продавцов
49	Душевая кабина, уборная
50	Моечная инвентаря
51	Комната личной гигиены
52	Хранение торгового оборудования и инвентаря
53	Моечная инвентаря
54	Уборочный инвентарь
55	Женская уборная
56	Мужская уборная
57	Помещение хранения тары
58	Моечная и разгрузочная мяса
59	Дефростер
60	Низкотемпературная камера
61	Тамбур камеры
62	Кладовая белья и спецодежды
63	Место установки холодильного агрегата
64	Коридор
65	Тамбур
66	Тамбур
67	Разгрузочная платформа
68	Площадка для сезонной торговли
	РЫНОК / 2 этаж /
69	Градирия
70	Венткамера
71	Радиоузел

1	2
72	Директор
73	Комптора
74	Комната персонала
75	Уборная
76	Комната матери и ребенка
77	Коридор
78	Венткамера тепловой завесы
	Магазин / 1 этаж /
79	Торговый зал магазина
80	Тамбур главного входа
81	Кладовая
82	Охлаждаемая камера овощей, фруктов
83	Машинное отделение охлаждаемых камер
84	Кладовая упаковочных материалов и инвентаря
85	Машинное отделение лифтов
86	Тамбур
87	Коридор
88	Электрощитовая
89	Тамбур
90	Коридор
91	Кладовая тары
92	Мусорокамера
93	Тамбур
94	Приемочная
95	Тамбур
96	Пункт приема стеклопосуды
	Магазин / 2 этаж /
97	Комната персонала
98	Гардероб верхней одежды
99	Коридор
100	Мужской гардероб
101	Душевая кабина
102	Женский гардероб
103	Душевая кабина
104	Мастерская ремонта оборудования
105	Женская уборная
106	Мужская уборная
107	Венткамера
108	Кабинет директора

1	2
109	Хозинвентарь
110	Кладовая уборочного инвентаря
111	Коридор
112	Коридор
	Кафе / 1 этаж /
113	Вестибюль
114	Гардероб
115	Тамбур
116	Женская уборная
117	Мужская уборная
118	Тамбур
119	Загрузочная
120	Тарная кафе и буфета
	Кафе / 2 этаж /
121	Обеденный зал
122	Горячий цех
123	Холодный цех
124	Холл
125	Моечная кухонной посуды
126	Моечная столовой посуды
127	Кладовая сухих продуктов
128	Разгрузочная площадка
129	Охлаждаемая камера
130	Фреон
131	Бельевая
132	Директор
133	Гардероб персонала
134	Душевая кабина
135	Уборная
136	Коридор

1	2
	Гостиница / 2 этаж /
137	Склад мебели, инвентаря
138	Коридор
	Гостиница / 3 этаж /
139	Вестибюль
140	Администратор
141	Гардероб
142	Камера хранения
143	Венткамера
144	Трехместные номера - 7 шт
145	Двухместные номера - 2 шт
146	Зал буфета
147	Моечная столовой посуды
148	Подсобная буфета
149	Разгрузочная буфета
150	Центральная бельевая
151	Кладовая грязного белья
152	Коридор
153	Бухгалтерия и касса
154	Кабинет директора
155	Постирачная
156	Женская уборная
157	Мужская уборная
158	Душевые кабины - 2 шт
159	Душевая и уборочная персонала
160	Коридор
161	Комната общественных организаций
162	Комната чистки и глажения одежды
163	Комната дежурного персонала
164	Коридор

1	2
165	Тамбур
	Общественные уборные
	/ 1 этаж /
166	Мужская уборная
167	Тамбур
168	Женская уборная
169	Тамбур
170	Службное помещение
	/ 1 этаж /
171	Водомерный узел
172	Тепловой пункт
173	Венткамера
174	Зарядная
175	Кислотная
176	Электрощитовая
177	Коридор
178	Тамбур

272-14-17-08		Страница	Лист	Листов
Рынок торговой площадью 600 кв.м		Р	6	
Экспликация помещений		ЦНИИЭП		
		г. Москва		
Рук. маст. Кошкин	ГЛАВ. М. Линешкин	Инж. пр. Толоболина	Рук. гр. Гиль	РАЗРАБ. Гиль
ПРОБЕР. МИНАЕВА	И. КОНТР. ЛУЖЬЯНОВА			

Торгово-бытовых зданий и предприятий комплексной

Типовой проект 272-14-17 Альбом В

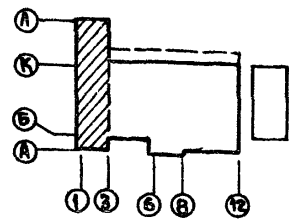
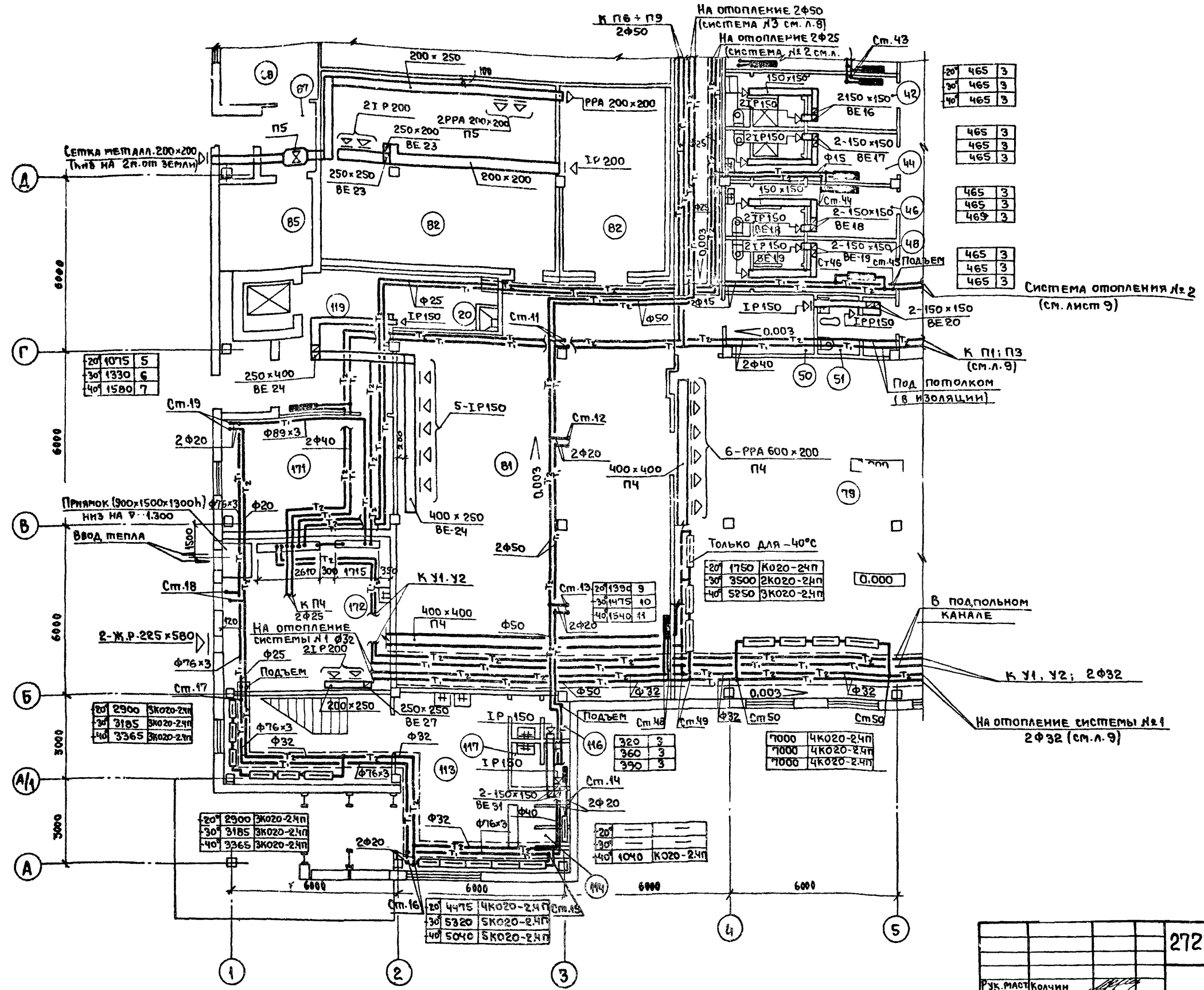

СОГЛАСОВАНО:
 ГЛАВ. ИНЖ. ПР. 30 ШИРШАКОВ
 ГЛАВ. ИНЖ. ПР. ТЕХН. МЕЛЕНКОВА
 ГЛАВ. ИНЖ. ПР. СТ. ПРИШТЕЙН
 ГЛАВ. ИНЖ. ПР. 31 КАЛЕДИНА
 ГЛАВ. ИНЖ. ПР. 32 ЗАЙЦЕВА
 ГЛАВ. ИНЖ. ПР. 33 ЗАЙЦЕВА
 ГЛАВ. ИНЖ. ПР. 34 ЗАЙЦЕВА
 ГЛАВ. ИНЖ. ПР. 35 ЗАЙЦЕВА
 ГЛАВ. ИНЖ. ПР. 36 ЗАЙЦЕВА
 ГЛАВ. ИНЖ. ПР. 37 ЗАЙЦЕВА
 ГЛАВ. ИНЖ. ПР. 38 ЗАЙЦЕВА
 ГЛАВ. ИНЖ. ПР. 39 ЗАЙЦЕВА
 ГЛАВ. ИНЖ. ПР. 40 ЗАЙЦЕВА
 ГЛАВ. ИНЖ. ПР. 41 ЗАЙЦЕВА
 ГЛАВ. ИНЖ. ПР. 42 ЗАЙЦЕВА
 ГЛАВ. ИНЖ. ПР. 43 ЗАЙЦЕВА
 ГЛАВ. ИНЖ. ПР. 44 ЗАЙЦЕВА
 ГЛАВ. ИНЖ. ПР. 45 ЗАЙЦЕВА
 ГЛАВ. ИНЖ. ПР. 46 ЗАЙЦЕВА
 ГЛАВ. ИНЖ. ПР. 47 ЗАЙЦЕВА
 ГЛАВ. ИНЖ. ПР. 48 ЗАЙЦЕВА
 ГЛАВ. ИНЖ. ПР. 49 ЗАЙЦЕВА
 ГЛАВ. ИНЖ. ПР. 50 ЗАЙЦЕВА

272-14-17-08			
Р. УЧ. РАСТ. КОЛЧИН	ГЛАВ. ИНЖ. ПР. ЛИЩЕЦКИН	ГЛАВ. ИНЖ. ПР. ТОЛОВОЛИНА	ГЛАВ. ИНЖ. ПР. ЗАЙЦЕВА
Р. УЧ. ГР. ГИЛЬ	РАЗРАБ. ГИЛЬ	ПРОВЕР. МИНАЕВА	И. КОНТР. ЛУЖЯНОВА
РЫНОК	ТОРГОВОЙ ПЛОЩАДЬЮ 600 кв. м.	СТАДИЯ	ЛИСТ
ОТОПЛЕНИЕ И ВЕНТИЛЯЦИЯ	ПЛАН 1 ЭТАЖА В ОСЯХ 1-5 И А-Д	Р	7
ИНВ. №		ЦНИИЭП	ТОРГОВО-БЫТОВЫХ ЗАДАНИЙ И ПУБЛИЧНЫХ КОМПЛЕКСОВ
		Г. МОСКВА	

Типовой проект 272-14-17 Альбом II

СОГЛАСОВАНО:
 ГЛАВ. ПР. Э. О. ШИРШАКОВ
 ГЛАВ. ПР. ТЕХН. П. ЕЛКОВА
 ГЛАВ. ПР. СС. ПРОКШТАН
 ГЛАВ. ПР. В. К. ЗАПЦЕВА

ГЛАВ. ПР. РАБИНОВИЧ
 ГЛАВ. ПР. КАБЕДИНА
 ГЛАВ. ПР. В. К. ЗАПЦЕВА
 ВЗН. ИВ. № 1
 ПОДПИСЬ И ДАТА

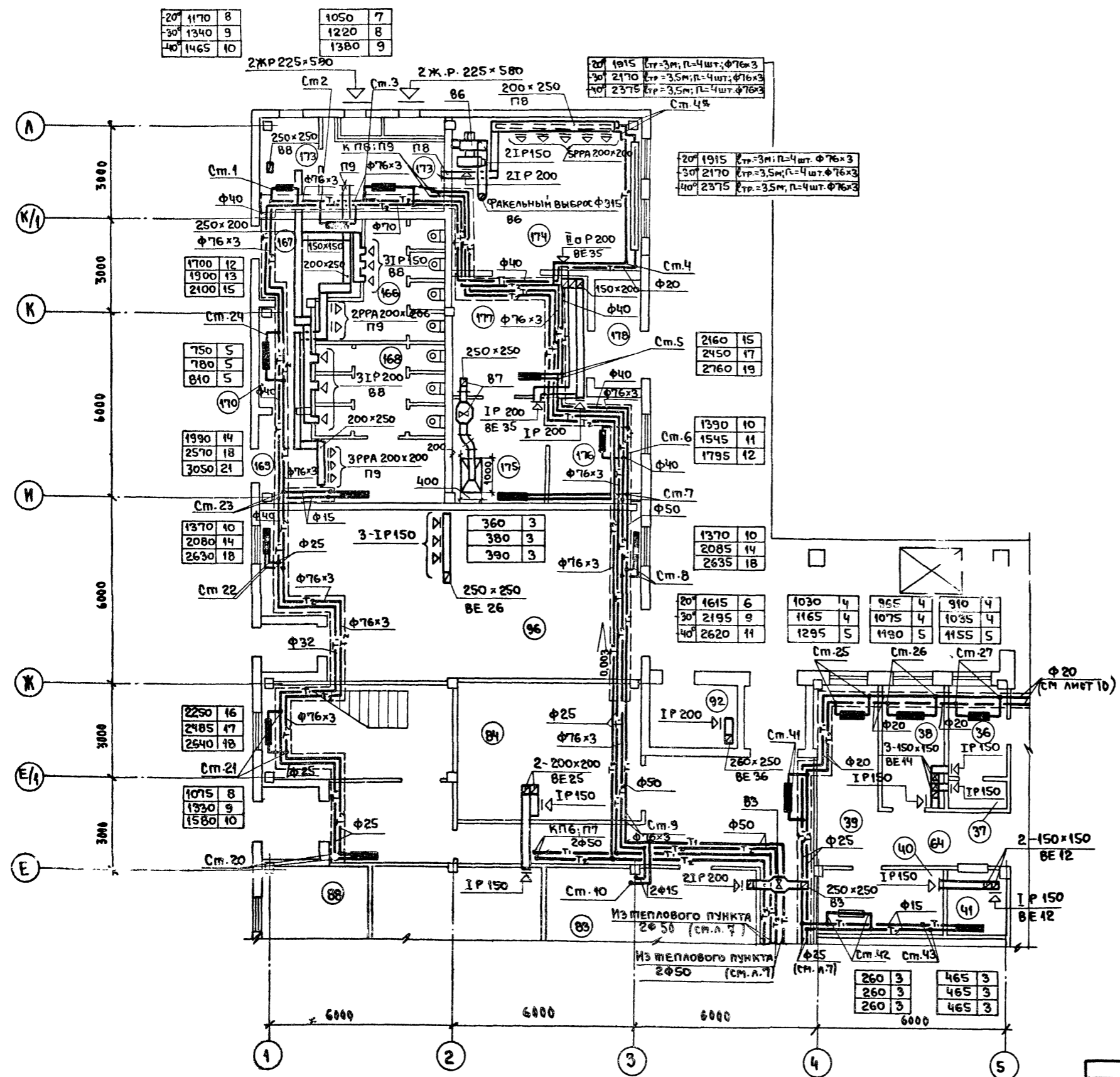

Экспликация помещений

№ п/п	НАИМЕНОВАНИЕ
РЫНОК (1-й этаж)	
36	Пожарно-спорожевой пост
37	Уборная
38	Тарная
39	Место стоянки тележек
40	Камера хранения личных вещей
41	Кассы
МАГАЗИН (1-й этаж)	
83	Машинное отделение охлаждаемых камер
84	Кладовая упаковочных материалов и инвентаря
88	Электрощитовая
92	Мусорокамера
Общественные уборные (1-й этаж)	
166	Мужская уборная
167	Тамбур
168	Женская уборная
169	Тамбур
170	Службное помещение
1-й этаж	
173	Венткамера
174	Зарядная
175	Кислотная
176	Щитовая
177	Коридор
178	Тамбур

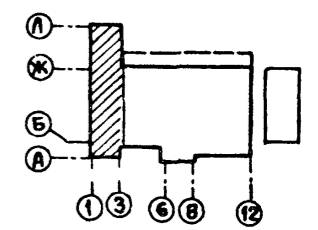

272-14-17-08			
Р.З. НАСТ. КОМ. ИИ	ГЛАВ. ПР. ЛИЩЕВКИН	ГЛАВ. ПР. ТОЛОБАНИК	Р.З. ГР. ГИЛЬ
РАЗРАБ. ГИЛЬ	ПРОВЕР. МИНАЕВА	СТАДИЯ	Лист 8
ПРИВЯЗАН		РЫНОК	Листов
ИН. №		торговой площади 600 кв. м	Р 8
		Отопление и вентиляция	ЦНИИЭП
		План 1 этажа в осях 1-5 и Д-Л	торгово-бытовых зданий и пристроек

УТВЕРЖДЕНО ПРОЕКТ 272-14-17

БРАКЕТОВАНО

ЛИСТ № 14 ИЗ 14

СХЕМА УЗЛА УПРАВЛЕНИЯ 1



СХЕМА СИСТЕМЫ ОТОПЛЕНИЯ 1



		272-14-17-08	
ПРИВЯЗКА	РЫНОК ТОРГОВОЙ ПЛОЩАДЬЮ 600 кв.м.	СТАДИОН	ЛИСТОВ
ИНВ. №	СХЕМА СИСТЕМЫ ОТОПЛЕНИЯ 1	ЦНИИЭП г. Москва	ПРОЕКТ РАБОТА ИЗДАНИЕ КОМПЛЕКС

РУК. МАСТ	КОЛЧИН
РА. ИМ. М.	ЛИНЕЦКИЙ
РА. ИМ. П.	ТОЛБОНИН
РАЗР. Р.	РИЛЬ
ПРОВ.	МИНАЕВА
И. КОНТР.	ЛИКОВА ИВАН

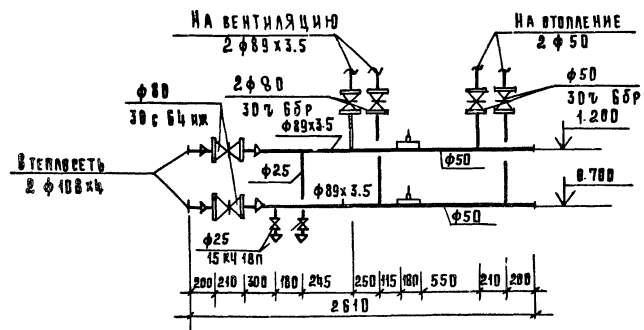
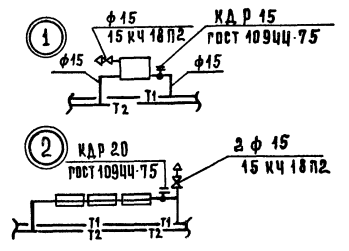
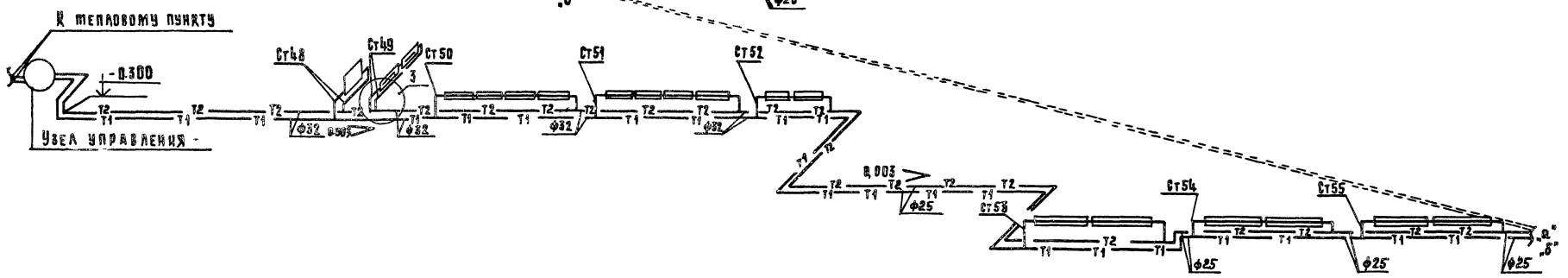
СХЕМА СИСТЕМЫ ОТОПЛЕНИЯ 2

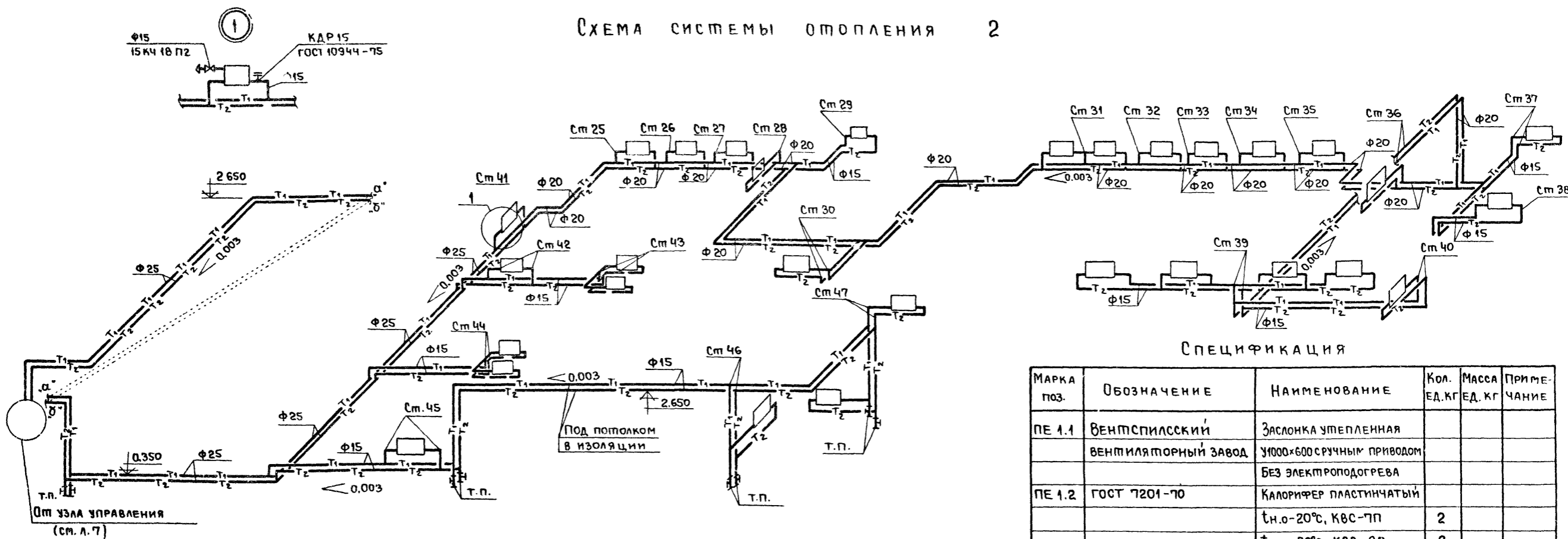

РАЗРЕЗ 1-1

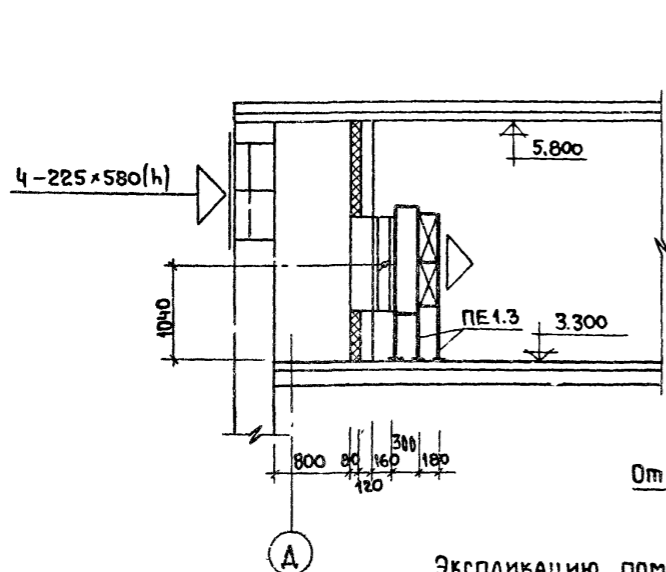

ПЛАН М 1:50
ПЕ 1

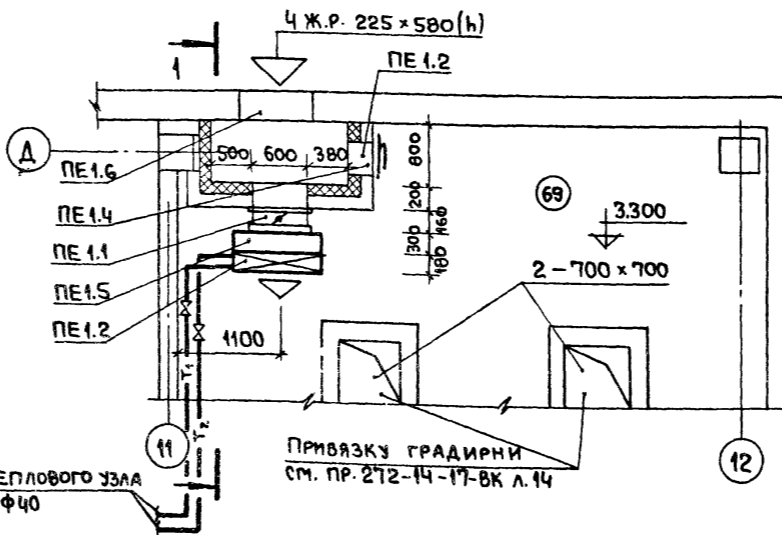

Экспликацию помещений см. л. 6.
Все металлические части до калорифера
изолировать изделиями из минеральной
ваты $\delta = 60$ мм с последующей оштукату-
ровкой.

СПЕЦИФИКАЦИЯ

МАРКА ПОЗ.	ОБОЗНАЧЕНИЕ	НАИМЕНОВАНИЕ	КОЛ. ЕД. КГ	МАССА ЕД. КГ	ПРИМЕЧАНИЕ
ПЕ 1.1	ВЕНТСПИЛСКИЙ	Заслонка утепленная			
	ВЕНТИЛЯТОРНЫЙ ЗАВОД	У1000x600 с ручным приводом			
		БЕЗ ЭЛЕКТРОПОДОГРЕВА			
ПЕ 1.2	ГОСТ 7201-70	КАЛОРИФЕР ПЛАСТИНЧАТЫЙ			
		т.н.о-20°С, КВС-7П	2		
		т.н.о-30°С, КВС-8П	2		
		т.н.о-40°С, КВС-9П	2		
ПЕ 1.3	4.904-25	ПОДСТАВКА ПОД КАЛОРИФЕР ПОО	4		
		h=500			
ПЕ 1.4	5.904-4	ДВЕРЬ ГЕРМЕТИЧЕСКАЯ	1		
		УТЕПЛЕННАЯ ДУ0,5x1,25			
ПЕ 1.5	ГОСТ 19903-74	КОРОБ 1100x300x1200(н)	1		$\delta = 0,9$ мм в изоляции
ПЕ 1.6	ЗАВОД САНТЕХДЕТАЛЬ	НЕ РЕГУЛИРУЕМАЯ РЕШЕТКА			
	Г. ГОРЬКИЙ	СТД 5291 (225x580)	4		
	5.904-5	ВСТАВКА ВВ 63	2		

272-14-17-08

Р.У.К. МАСТ.	КОЛЧИН			
ГЛАВ. ИНЖ. М.	ЛИНЕЦКИЙ			
ГЛАВ. ИНЖ. П.	ГОЛОБОЛИНА			
Р.У.К. ГР.	ГИЛЬ			
РАЗРАБ.	ГИЛЬ			
ПРОВЕР.	МИНАЕВА			
Н. КОНТР.	ЛУКЬЯНОВА			

Привязан	Рынок	Стадия	Лист	Листов
	торговой площадью 600 кв.м.	Р	15	
Инв. №	СХЕМА СИСТЕМЫ ОТОПЛЕНИЯ 2	ЦНИИЭП		
	УСТАНОВКА СИСТЕМЫ ПЕ 1	Г. Москва		

Типовой проект 272-14-17 Альбом II

СОГЛАСОВАНО:

Имя, Ф.И.О. Подпись и дата (30.01.74)

ТИПОВОЙ ПРОЕКТ 272-14-17 АКСОМ М

СОСТАВИТЕЛЬ: Д.А. КОЗЛОВ
ИЗВ. КОМП. ПОДПИСЬ И ДАТА ВОЗВРАЩЕНИЯ

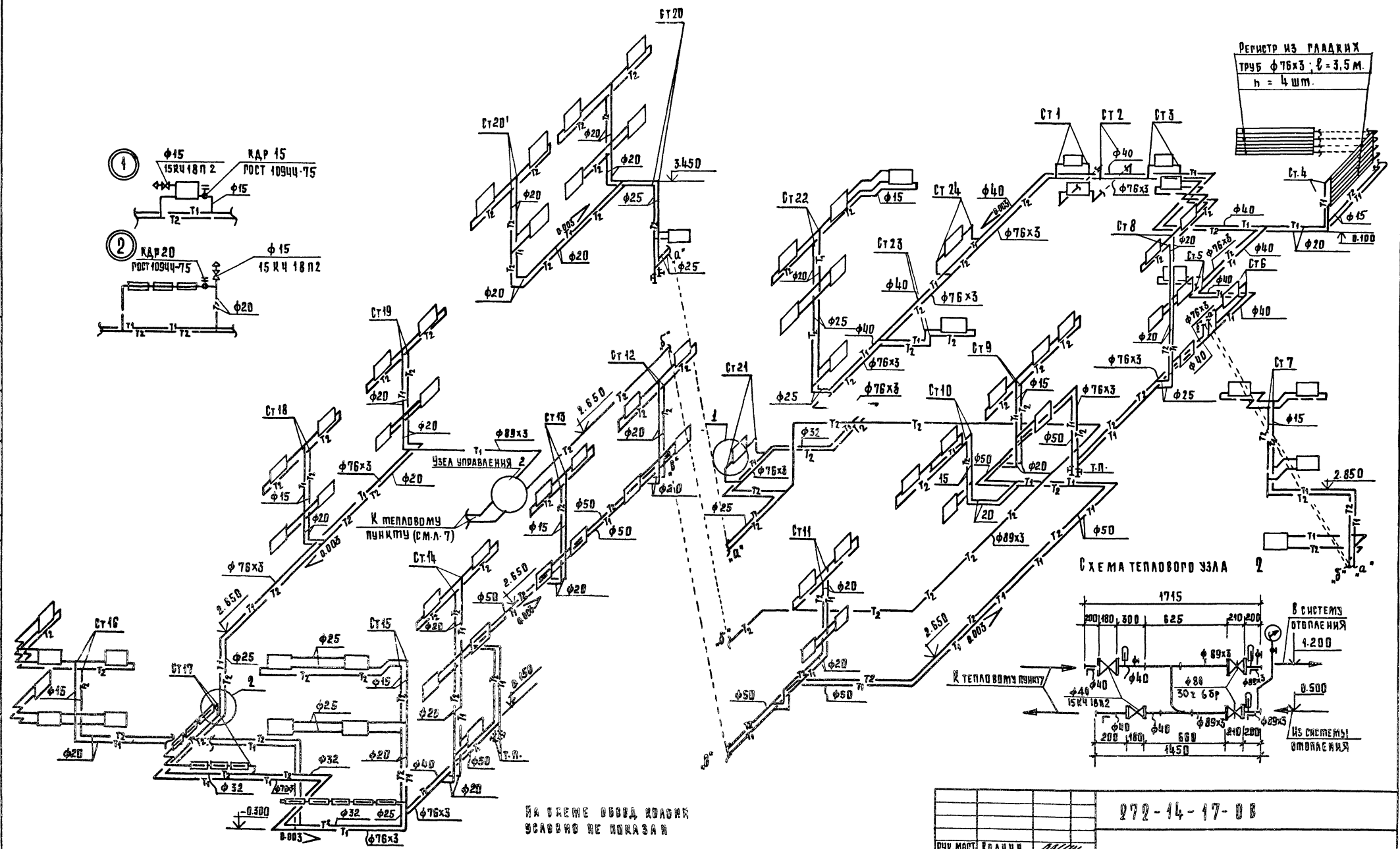
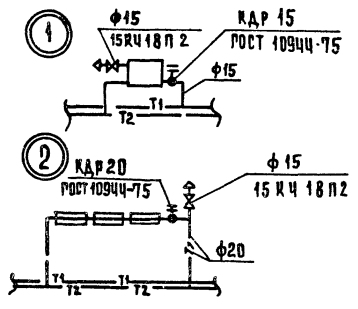

РЕГИСТР ИЗ ГЛАДКИХ
ТРУБ $\phi 76 \times 3$; $l = 3,5$ м.
 $n = 4$ шт.

СХЕМА ТЕПЛОВОГО УЗЛА 2

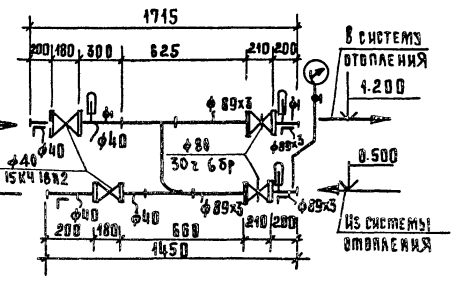

НА СХЕМЕ ОБЪЕД. РАДИАТОР
СЧАСОВО НЕ ПОКАЗАНЫ

272-14-17-08		РЫНОК ТОРГОВОЙ ПЛОЩАДЬЮ 600 кв.м		СТАДИЯ	ЛИСТ	ЛИСТОВ
ПРИВЯЗКА	РУК. МАСТ. РАЙОН. РАЙОН. ОР. РАЗРАБ. ПРОВ. И. КОНТР.	КОАЧИ ЛИНЕЦКИЙ ТОЛДОВАНИИ Пиль Гиль МИНАЕВА АЗЪЯНОВА	РЫНОК ТОРГОВОЙ ПЛОЩАДЬЮ 600 кв.м	Р	16	ЛИСТОВ
ИНВ. ЖЕ			СХЕМА СИСТЕМЫ ОТОПЛЕНИЯ - 3	ЦНИИЭП г. Москва		ТОРГОВО- БЫТОВЫХ ЗАДАНИЙ ПОВЫШАЮЩИХ КОМПЛЕКСОВ

Типовой проект 272-14-17 Аварий

Типовой проект

ВК Водопровод и канализация

Технический проект
утвержден Госгидромет
ДАНПРОЕМ

Рабочие чертежи введены
в действие ЦНИИЭП
торгово-бытовых зданий и
туристских комплексов

Приказ №265 от 3 октября 1980 г.

Приказ №6 от 29 января 1982 г.

Основные показатели по чертежам водопровода и канализации таблица 1

Наименование системы	Потребный напор на входе м. вод. ст.	Расчетный расход				Установлен. мощность электродвигателя кВт	Примеч.
		м ³ /сут	л/сек	л/мин	л/сек		
Холодное водоснабж.	20	91.4	41.5	4.42	2.5		
Горячее водоснабж.	20	38.5	8.6	3.52	—		
Канализация	—	12.1	20.1	9.0	—		
Оборотное водоснабжение	—	15.0	9.4	2.6	—	4.2	

Показатели расхода черных металлов таблица 2

Вид системы	Всего, т		на 1 кв. м. общей площади, кг	
	стали	чугуна	стали	чугуна
Холодное и горячее водоснабжение	5.9	—	1.8	—
Канализация и водосток	—	2.4	—	0.52

Привязка настоящего типового проекта выполнена в соответствии с действующими нормами и правилами.

Г.А. инженер проекта привязки

Настоящий проект выполнен в соответствии с действующими нормами и правилами.

Г.А. инженер проекта *Зайцева*

Ведомость рабочих чертежей таблица 3

Лист	Наименование	Прим.
1	Общие данные (начало).	
2	Общие данные (продолжение).	
3	Общие данные (продолжение).	
4	Общие данные (продолжение).	
5	Общие данные (окончание).	
6	Водопровод. План 1 этажа в осях А-Г, 1-3. План 1 этажа в осях А-Г, 7-12.	
7	Водопровод. План 1 этажа в осях Г-И, 1-7.	
8	Водопровод. План 1 этажа в осях Г-И, 7-12.	
9	Водопровод. План 1 этажа в осях И-А, 1-3. План 2 этажа	
10	Водопровод. План 3 этажа.	
11	Водопровод. Канализация. План 2 этажа. Воронка.	
12	Водопровод. Схема (начало).	
13	Водопровод. Схема (окончание).	
14	Оборотное водоснабжение.	
15	Канализация. План 1 этажа в осях А-Г, 1-7.	
16	Канализация. План 1 этажа в осях Г-И, 1-7.	
17	Канализация. План 1 этажа в осях Г-И, 7/1-11. План 1 этажа в осях А-Г, 9-12.	
18	Канализация. План 1 этажа в осях И-А, 1-3. План 2 этажа.	
19	Канализация. План 3 этажа.	
20	Канализация. Разрезы К1-1; К1-3.	
21	Канализация. Разрезы К1-5; К1-2; К3-2.	
22	Канализация. Разрезы К1-8; К3-8.	
23	Канализация. Разрезы К1-9; К3-9.	
24	Канализация. Разрезы К2-4; К2-5; К2-6; К2-7; К2-10.	
25	Водопровод. Канализация. План сезонной торговли.	
26	Сезонная торговля. Схема по водопроводу. Разрезы по канализации.	

Ведомость прилагаемых и ссылочных документов таблица 4

Обозначение	Наименование	Примечание
Типовой проект	Водомерный узел с	
Серия 4.901-8	Водомером 59-50	Схема №6

Общие указания

Монтаж и приемку санитарно-технических устройств производить в соответствии со СНиП №-28.75. Санитарно-техническое оборудование зданий и сооружений. Правила производства и приемки работ.

Трубопроводы холодного и горячего водоснабжения монтируются из стальных водопроводных оцинкованных труб на резьбе.

Магистральные трубопроводы холодного и горячего водоснабжения изолируются минераловатными матами толщиной 30 мм, для труб диаметром до 50 мм и толщиной 50 мм для труб диаметром более 50 мм, обертываются пергаминот или рубероидом и оштукатуриваются асбестоцементным раствором толщиной 10 мм по металлической сетке.

Крепление трубопроводов холодного и горячего водоснабжения, канализации производить в точном соответствии со СНиП №-28.75.

Деталь пропуска вентиляционных стояков канализации через кровлю - смотри архитектурно-строительные чертежи.

Привязки внутренних трубопроводов даны от чистой отделки стен или перегородок.

Трубопроводы холодного и горячего водоснабжения, прокладываемые по полу, закрываются плинтусом.

Трубопроводы, прокладываемые открыто, окрашиваются масляной краской в цвет отделки помещений.

Трубопроводы холодной и горячей воды к раковинам и душам прокладываются скрыто в бороздах стен.

Трубы горячего водоснабжения в местах пересечения с внутренними стенами и перегородками должны заключаться в гильзы из кровельной стали, заделанные заподлицо с поверхностью стен или выше уровня чистого пола на 20 мм.

Условные обозначения трубопроводов даны по ГОСТ 21.106-78.

При напоре в городской сети водопровода < 24 м, предусмотреть установку противопожарного насоса в помещении водомерного узла.

Инв. №		Привязан	
272-14-17-ВК			
Руч. и. №	Колчин	Стация	Лист
Л. инв. №	Димецкий	Рынок	Листов
Вид ВК	Зайцева	торговой площади 600 кв. м.	Р 1 28
Разраб.	Покровская	Общие данные (начало)	
Проб.	Зайцева		
И. контр.	Рохман	ЦНИИЭП	
		г. Москва	

Согласовано:

Имя и подл. (подпись) в авторском инв. №

Типовой проект 272-14-17 Альбом I

СОГЛАСОВАНО

ИВ. И ПОДП. ПОДК. К. ДАТЫ ВЗЯТИ ИЛИ ИВ. И

Экспликация помещений ПРОДОЛЖЕНИЕ ТАБЛИЦА 5

Пом.	НАИМЕНОВАНИЕ
28	КАБИНЕТ ВРАЧА
29	ЛАБОРАТОРИЯ
30	СМОТРОВОЙ ЗАЛ МЯСА
31	ТАМБУР СМОТРОВОГО ЗАЛА
32	ОХЛАЖДАЕМАЯ КАМЕРА КОНФИСКАТА
33	ТАМБУР
34	КЛАДОВАЯ ХИМИКАТОВ
35	Место установки холодильного агрегата
36	Пожарно-сторожевой пост
37	Уборная
38	Помещение для хранения шары
39	Место стоянки тележек
40	Камера хранения личных вещей продавцов
41	Кассы
42	Женский гардероб персонала
43	Душевая кабина, уборная
44	Мужской гардероб персонала
45	Душевая кабина, уборная
46	Женский гардероб персонала
47	Душевая кабина, уборная
48	Мужской гардероб продавцов
49	Душевая кабина, уборная
50	Моечная инвентаря
51	Комната личной гигиены
52	Помещение для хранения торгового оборудования и инвентаря
53	Моечная инвентаря
54	Помещение для хранения уборочного инвентаря и оборудования
55	Женская уборная
56	Мужская уборная
57	Помещение для хранения шары
58	Моечная и разубочная мяса
59	Дефростер
60	Низкотемпературная камера
61	Тамбур камеры
62	Кладовая белья и спецодежды

ПРОДОЛЖЕНИЕ

Пом.	НАИМЕНОВАНИЕ
63	Место установки холодильного агрегата
64	Коридор
65	ТАМБУР
66	ТАМБУР
67	РАЗРУБОЧНАЯ ПЛАТФОРМА
68	ПЛОЩАДКА ДЛЯ СЕЗОННОЙ Торговли РЫНОК 2 ЭТАЖ
69	Градирня
70	Венткамера
71	РАДИОУЗЕЛ
72	КАБИНЕТ ДИРЕКТОРА
73	КОНТОРА
74	Комната персонала и красный угол
75	Уборная
76	Комната матери и ребенка
77	Коридор
78	Венткамера тепловой завесы МАГАЗИН „Овощи-Фрукты“ / 1 ЭТАЖ /
79	Торговый зал магазина
80	ТАМБУР ГЛАВНОГО ВХОДА
81	Кладовая овощей и фруктов
82	Охлаждаемая камера овощей, фруктов
83	Машинное отделение охлаждаемых камер
84	Помещение для хранения упаковочных материалов и инвентаря
85	Машинное отделение лифтов
86	ТАМБУР
87	Коридор
88	Электрощитовая
89	ТАМБУР
90	Коридор
91	Помещение для хранения шары
92	Мусорокамера

Начало таблицы 5 смотри лист 2

ПРОДОЛЖЕНИЕ

Пом.	НАИМЕНОВАНИЕ
93	ТАМБУР
94	ПРИЕМОЧНАЯ
95	ТАМБУР
96	ПУНКТ ПРИЕМА СТЕКЛОПОСУДЫ МАГАЗИН 2 ЭТАЖ
97	Комната персонала
98	Гардероб верхней одежды
99	Коридор
100	Мужской гардероб
101	ДУШЕВАЯ КАБИНА
102	ЖЕНСКИЙ ГАРДЕРОБ
103	ДУШЕВАЯ КАБИНА
104	БЕЛЬЕВАЯ
105	ЖЕНСКАЯ УБОРНАЯ
106	МУЖСКАЯ УБОРНАЯ
107	Венткамера
108	КАБИНЕТ ДИРЕКТОРА И КОНТОРА
109	Кладовая хозяйственного инвентаря и оборудования
110	Помещение для хранения уборочного инвентаря и оборудования
111	Коридор
112	Коридор КАФЕ 1 ЭТАЖ
113	Вестибюль
114	Гардероб
115	ТАМБУР
116	ЖЕНСКАЯ УБОРНАЯ
117	МУЖСКАЯ УБОРНАЯ
118	ТАМБУР
119	Загрузочная
120	Кладовая и моечная шары КАФЕ 2 ЭТАЖ
121	Зал кафе на 50 мест
122	Горячий цех
123	Холодный цех
124	Вестибюль кафе

ПРОДОЛЖЕНИЕ

Пом.	НАИМЕНОВАНИЕ
125	Моечная кухонной посуды
126	Моечная столовой посуды
127	Кладовая сухих продуктов
128	РАЗРУБОЧНАЯ ПЛОЩАДКА
129	Охлаждаемая камера
130	Установка холодильного агрегата
131	Бельевая
132	КАБИНЕТ ДИРЕКТОРА, КОНТОРА
133	Гардероб персонала
134	ДУШЕВАЯ КАБИНА
135	Уборная
136	Коридор Гостиница 2 ЭТАЖ
137	Склад мебели, инвентаря
138	Коридор Гостиница 3 ЭТАЖ
139	Вестибюль
140	Администратор
141	Гардероб
142	Камера хранения
143	Венткамера
144	Трехместные номера 7 шт. x 18,44
145	Двухместные номера 2 шт. x 18,50
146	Зал буфета на 25 мест
147	Моечная столовой посуды
148	Подсобное помещение
149	РАЗРУБОЧНАЯ БУФЕТА
150	Центральная бельевая
151	Кладовая грязного белья
152	Коридор

ПРОДОЛЖЕНИЕ

Пом.	НАИМЕНОВАНИЕ
153	Бухгалтерия и касса
154	КАБИНЕТ ДИРЕКТОРА
155	Постирачная
156	ЖЕНСКАЯ УБОРНАЯ
157	МУЖСКАЯ УБОРНАЯ
158	ДУШЕВЫЕ КАБИНЫ 2 шт.
159	ДУШЕВАЯ И УБОРНАЯ ПЕРСОНАЛА
160	Коридор
161	Комната общественных организаций
162	Комната чистки и глажения одежды
163	Комната дежурного персонала
164	Коридор
165	ТАМБУР ВЫХОДА НА КРЫШУ ОБЩЕСТВЕННЫЕ УБОРНЫЕ / 1 ЭТАЖ /
166	Мужская уборная
167	ТАМБУР
168	Женская уборная
169	ТАМБУР
170	Служебное помещение МЕХАНИЧЕСКИЕ ПОМЕЩЕНИЯ / 1 ЭТАЖ /
171	Водомерный узел
172	Тепловой пункт
173	Венткамера
174	Зарядная
175	Кислотная
176	Электрощитовая
177	Коридор
178	ТАМБУР

272-14-17-ВК		Рынок торговой площадью 600квм		Стация	Лист	Листов
Общие данные (ПРОДОЛЖЕНИЕ)		Р	З	ЦНИИЭП г. Москва		
Привязан	Рук. м. Лин. инж. Инж. В.К. Разраб. Проект. Н. контр.	Колчин Линейкин Зайцева Покровская Зайцева Рохман	ИВ. И ПОДП. ПОДК. К. ДАТЫ ВЗЯТИ ИЛИ ИВ. И	Торгов. предприятие ЗАО «ИВ. И» Торгов. компания		
Инв. №						

СПЕЦИФИКАЦИЯ СИСТЕМ

ТАБЛИЦА 5

МАРКА ПОЗ.	ОБОЗНАЧЕНИЕ	НАИМЕНОВАНИЕ	КОЛ.		МАССА	ПРИМеч.
			РЫНОК	С/ЭЛЕМЕНТЫ		
		ВОДОПРОВОД ХОЗЯЙСТВЕННО-ПИТЬЕВОЙ И ПРОТИВОПОЖАРНЫЙ				
	СЕРИЯ 4.904-8	ТИПОВОЙ ВОДОМЕРНЫЙ УЗЕЛ СО СЧЕТЧИКОМ ВОДЫ ВВ-50				
		СХЕМА №6	1			
	ГОСТ 18161-72	ВЕНТИЛЬ МУФТОВЫЙ ЗАПОРНЫЙ С МУФТОЙ И ЦАПКОМ 15КУ41Р СО ШЛАНГОМ ДЛИНОЙ 20м И ДИАМЕТРОМ СПРЫСКА 16мм Ф50	17			
	ГОСТ 9086-74	ТО ЖЕ 15БЗК Ф15	58			
	ТО ЖЕ	ТО ЖЕ Ф20	20			
	"	" Ф25	14	3		
	ГОСТ 18161-72	ТО ЖЕ 15КУ48К Ф32	5	1		
	ТО ЖЕ	ТО ЖЕ Ф40	1			
	"	" Ф50	2			
	"	КРАН ПОЛИВОЧНЫЙ Ф25	5	2		
		ТРУБОПРОВОД ИЗ ВОДОГАЗОПРОВОДНЫХ ОЦИНКОВАННЫХ ТРУБ ГОСТ 3262-75 Ф15x2.5	340	15		
		Ф20x2.5	165			
		Ф25x2.8	125	20		
		Ф32x2.8	40	25		
		Ф40x3.0	5	35		
		Ф50x3.0	160	80		
		Ф70x3.2				
		Ф100x4.0	140	140		
		ЗАДВИЖКА УРУЧНАЯ ПАРАЛЛЕЛЬНАЯ ФРАНЦУЗСКАЯ 3046ВР Ф80	4			
		ГОРЯЧЕЕ ВОДОСНАБЖЕНИЕ				
	ГОСТ 5086-74	ВЕНТИЛЬ ЗАПОРНЫЙ МУФТОВЫЙ 15Б1Р Ф15	24			
	ТО ЖЕ	ТО ЖЕ Ф20	21			
	"	" Ф25	10			
	ГОСТ 18161-72	ТО ЖЕ 15КУ48К Ф32	7			
	"	" Ф70	1			
	ГОСТ 19802-74	СМЕСИТЕЛЬ ДЛЯ ДУША СО СТАЦИОНАРНОЙ ДУШЕВОЙ СЕТКОЙ Ф15	12			
	ГОСТ 19872-74	СМЕСИТЕЛЬ ДЛЯ МОСК Ф15	26			
		ПОДОТЕНЦЕСУШИТЕЛЬ ИЗ ВОДОГАЗОПРОВОДНЫХ ТРУБ ПС-4Ф32	2			

/ПРОДОЛЖЕНИЕ/

ТАБЛИЦА 5

МАРКА ПОЗ.	ОБОЗНАЧЕНИЕ	НАИМЕНОВАНИЕ	КОЛ.		МАССА	ПРИМ
			РЫНОК	С/ЭЛЕМЕНТЫ		
		КРАН ПОЛИВОЧНЫЙ Ф20	7			
		ТРУБОПРОВОД ИЗ ВОДОГАЗОПРОВОДНЫХ ОЦИНКОВАННЫХ ТРУБ ГОСТ 3262-75 Ф15x2.5	320			
		Ф20x2.5	190			
		Ф25x2.8	155			
		Ф32x2.8	60			
		Ф40x3.0	20			
		Ф50x3.0	65			
		Ф70x3.2	35			
	СМ. ТАБЛИЦА 6 ЛИСТ 14	ОБОРОТНОЕ ВОДОСНАБЖЕНИЕ				
		КАНАЛИЗАЦИЯ ДОЖДЕВАЯ				
		ТРУБОПРОВОД ИЗ КАНАЛИЗАЦИОННЫХ ТРУБ ГОСТ 69423-69 Ф100	5			
		ТРУБОПРОВОД ИЗ АСБЕСТОЦЕМЕННЫХ ТРУБ ВТ-6 ГОСТ 539-73 Ф100	200	120		
		ВОРОНКА ВОДОСТОЧНАЯ ВР-9 Ф100	11			
		РЕВИЗИЯ РК-100 ГОСТ 694230-69	10			
		МУФТА ГОСТ 8954-75 Ф80	10			
		ПРОБКА ГОСТ 8963-75 Ф80	10			
		ТРОЙНИК ТК-45° 100x100				
		ГОСТ 6942.22-69 ШТ.	16			
		ОТВОД О-135° 100 ГОСТ 6942.12-69 ШТ.	54			
		КОЛЕНА К-100 ГОСТ 6942.8-69	3			
		КОМПЕНСАЦИОННЫЙ РАСТУР ГОСТ 6942.15-69 Ф100	9			
	ТИПОВОЙ ПРОЕКТ 902-9-1	ДОЖДЕПРИЕМНЫЕ КОЛОДЦЫ				
	ВЫПУСК VI	ИЗ СБОРНЫХ Ж/Б ЭЛЕМЕНТОВ				
		АК-9 Ф100	2	2		

В СПЕЦИФИКАЦИИ ВОДОСНАБЖЕНИЯ КОЛИЧЕСТВО ТРУБ ДАНО ДРОБЬЮ: В ЧИСЛИТЕЛЕ - ОБЩЕЕ КОЛИЧЕСТВО ТРУБ, В ЗНАМЕНАТЕЛЕ - КОЛИЧЕСТВО ТРУБ В ИЗОЛЯЦИИ, И НЕ УЧТЕН ВВОД ВОДОПРОВОДА. В СПЕЦИФИКАЦИИ КАНАЛИЗАЦИИ КОЛИЧЕСТВО ТРУБ ДАНО ДРОБЬЮ В ЧИСЛИТЕЛЕ - ОБЩЕЕ КОЛИЧЕСТВО ТРУБ, В ЗНАМЕНАТЕЛЕ - КОЛИЧЕСТВО ТРУБ, ПРОХОДЯЩИХ В ЗЕМЛЕ, И НЕ УЧТЕН ВЫПУСК КАНАЛИЗАЦИИ.

ПРОДОЛЖЕНИЕ ТАБЛИЦЫ 5 СМОТРИ ЛИСТ 5.

272-14-17-ВК

ПРИВЯЗАН	РУК. ПЛАННИК	КОЛЧИН	МАШИНЩИК	РЫНОК	СТАНА	ЛИСТ	ЛИСТОВ
	СИП ВК	ЗАЙЦЕВА	БАНЬ	ТОРГОВОЙ ПЛОЩАДЬЮ 600КВ.М.	Р	4	
	РАЗРАБ.	ПОКРОВСКАЯ	БАНЬ	ОБЩИЕ ДАННЫЕ	ЦНИИЭП		
	ПРОВЕР.	ЗАЙЦЕВА	БАНЬ	(ПРОДОЛЖЕНИЕ)	г. Москва		
ИНВ. №	И. КОНТР.	ГОХМАН	И. КОНТ.	ТОРГОВО-ЗАКУПКА И ПРОЕКТИРОВАНИЕ КОМПЛЕКС			

ТИПОВОЙ ПРОЕКТ 272-14-17 АЛЬБОМ II

СОГЛАСОВАНО

ИМ. № КОЛ. ПОДП. И. ДАТА. ПОДП. КОЛ. ЛИСТ

ТИПОВЫЙ ПРОЕКТ 272-14-17 ЛАНСОН №

СОГЛАСОВАНО:	ПРОЕКТАНТ:
УТВЕРЖДЕНО:	ПРОЕКТАНТ:
РАБОТА:	ПРОЕКТАНТ:
ТЕХНОЛОГИ:	ПРОЕКТАНТ:
ВЕЗНАЧЕН. №	ВЕЗНАЧЕН. №
ВЕЗНАЧЕН. №	ВЕЗНАЧЕН. №
ВЕЗНАЧЕН. №	ВЕЗНАЧЕН. №
ВЕЗНАЧЕН. №	ВЕЗНАЧЕН. №

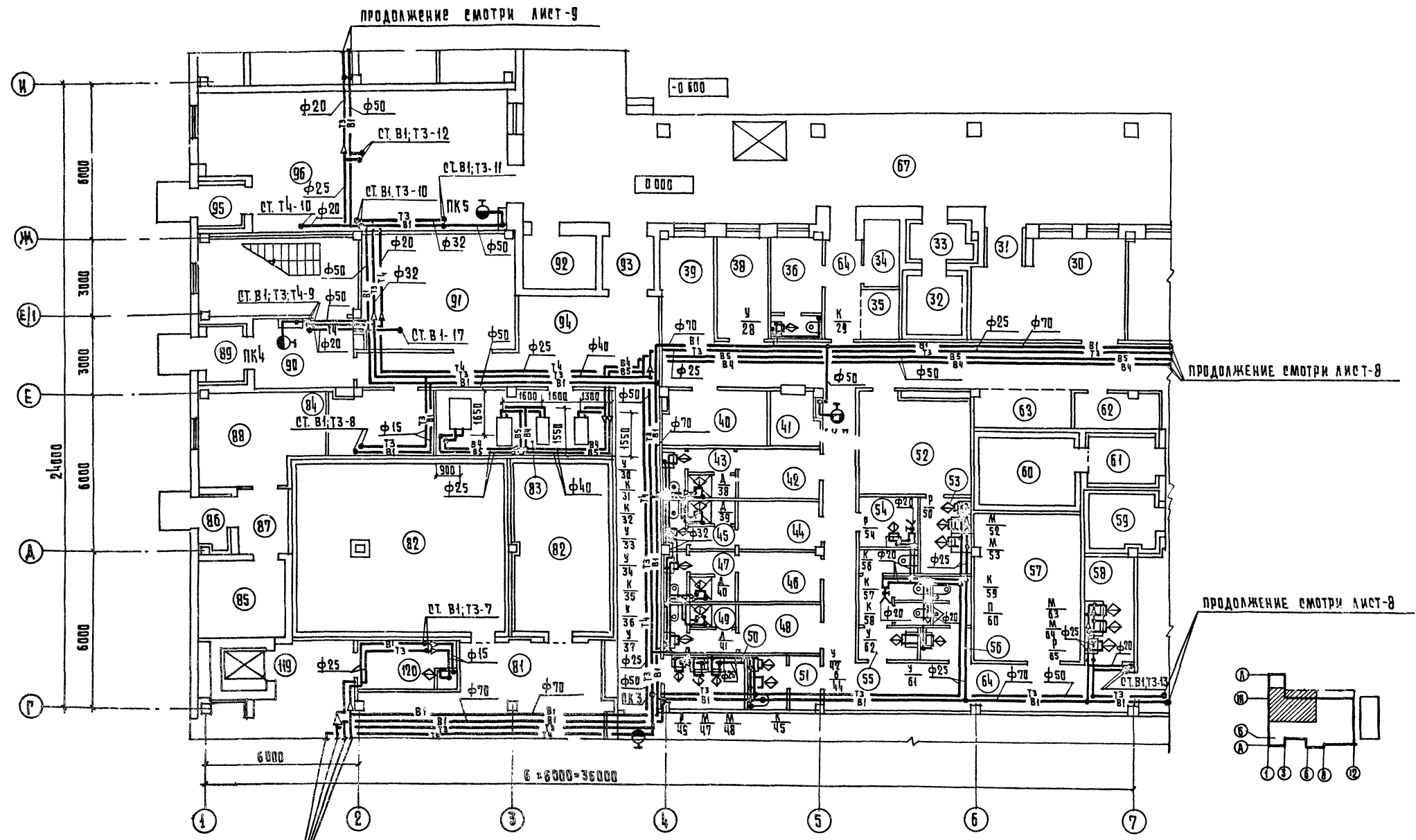

Экспликацию помещений смотрю лист-3

272-14-17-ВК	
ОТВЕЧАЮЩИЙ	РУК. М. КОЛЧИН
	ГЛАВ. ИНЖ. АНДРЕЙКИН
	РИС. В.К. ЗАЙЦЕВА
	РАЗРАБОТ. ПОКРОВСКАЯ
	ПРОВЕРКА ЗАЙЦЕВА
	ЭКОНТ. СОУС.МАК
	КОПИРОВАЛ ГАБРИЛИНА
РЫНОК	СТАНЦИЯ ЛИФТ
ТОРГОВАЯ ПЛОЩАДЬ 600КВ.М	Р 7
ВОДОПРОВОД.	ЦНИИЭП
ПЛАН 1 ЭТАЖА В Осях Р-И, 1-7	г. МОСКВА
	ТОРГОВАЯ ПЛОЩАДЬ 600КВ.М
	ТАРИФНЫЙ КОМПЛЕКС
	ФОРМАТ 29

ПРОЕКТ 272-14-17 АБСМЭ

СЛОВА	СЛОВА	СЛОВА	СЛОВА	СЛОВА	СЛОВА
ПРОЕКТОР	ПРОЕКТОР	ПРОЕКТОР	ПРОЕКТОР	ПРОЕКТОР	ПРОЕКТОР
САМОПРОВЕРКА	САМОПРОВЕРКА	САМОПРОВЕРКА	САМОПРОВЕРКА	САМОПРОВЕРКА	САМОПРОВЕРКА
ПРОЕКЦИОН	ПРОЕКЦИОН	ПРОЕКЦИОН	ПРОЕКЦИОН	ПРОЕКЦИОН	ПРОЕКЦИОН
САМОПРОВЕРКА	САМОПРОВЕРКА	САМОПРОВЕРКА	САМОПРОВЕРКА	САМОПРОВЕРКА	САМОПРОВЕРКА
САМОПРОВЕРКА	САМОПРОВЕРКА	САМОПРОВЕРКА	САМОПРОВЕРКА	САМОПРОВЕРКА	САМОПРОВЕРКА
САМОПРОВЕРКА	САМОПРОВЕРКА	САМОПРОВЕРКА	САМОПРОВЕРКА	САМОПРОВЕРКА	САМОПРОВЕРКА
САМОПРОВЕРКА	САМОПРОВЕРКА	САМОПРОВЕРКА	САМОПРОВЕРКА	САМОПРОВЕРКА	САМОПРОВЕРКА
САМОПРОВЕРКА	САМОПРОВЕРКА	САМОПРОВЕРКА	САМОПРОВЕРКА	САМОПРОВЕРКА	САМОПРОВЕРКА
САМОПРОВЕРКА	САМОПРОВЕРКА	САМОПРОВЕРКА	САМОПРОВЕРКА	САМОПРОВЕРКА	САМОПРОВЕРКА

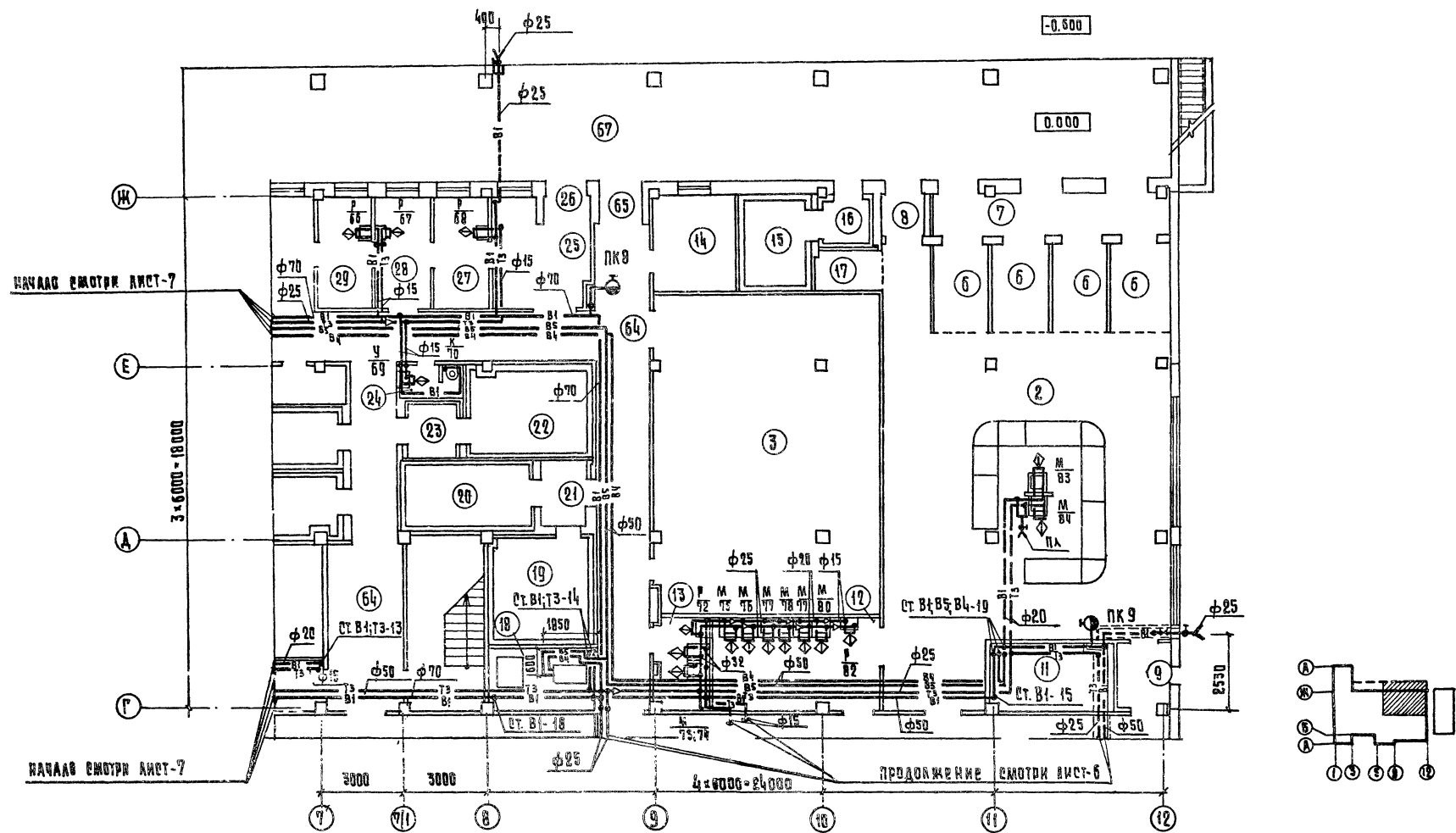

Экспликацию помещений смотри листы -2,3

		272-14-17-ВК	
ПРИВЯЗАН	РУК. М. КОЛЧИН	РЫНОК	СТАНЦИЯ АИСТ
	С.П. В.Х. АНЦЕЛКИН	ТОРГОВОЙ ПЛОЩАДИ 600КВ. М.	А ИСТОВ
	РАЗРАБ. ПОКРОВСКОЕ	ВОДОПРОВОД	Р 8
	ПРОВЕР. ЗАМЦЕВА	ПЛАН 1 ЭТАЖА В ДЕЙСТВИИ	УНИИЭП
ИМВ. №	М.КОНТ. ГОХМАН	г. МОСКВА	ПРОЕКТОР

Типовой проект 272-14-17 АНСОМ II

ПЛАН 1 ЭТАЖА

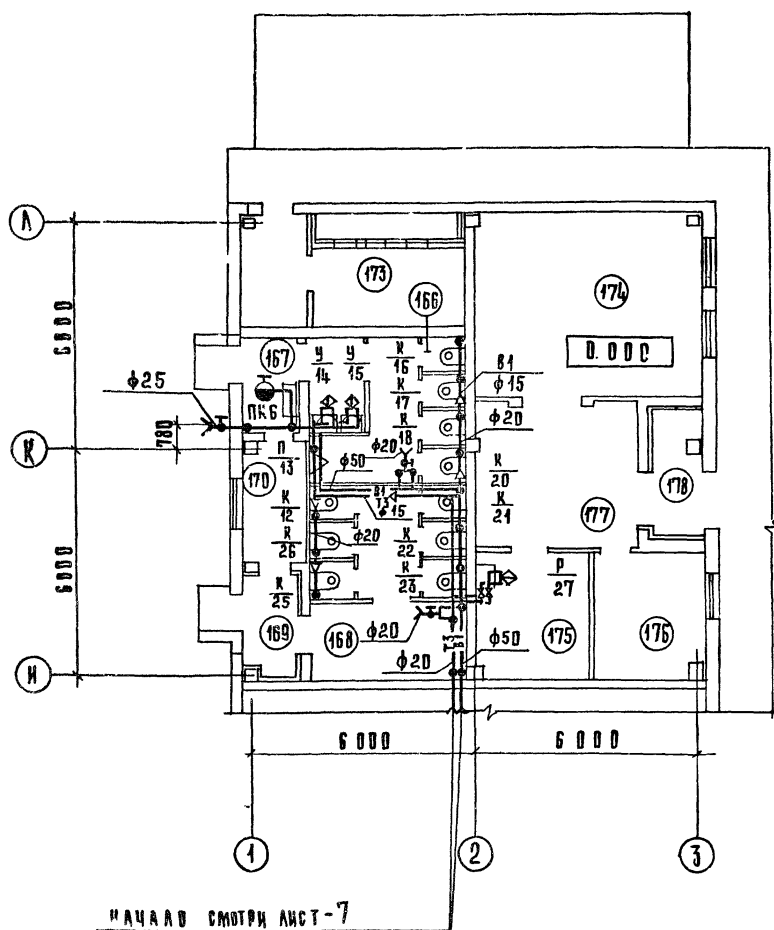

НАЧАЛО СМОТРИ ЛИСТ-7

Условную помещения смотри лист-3.

ПЛАН 2 ЭТАЖА

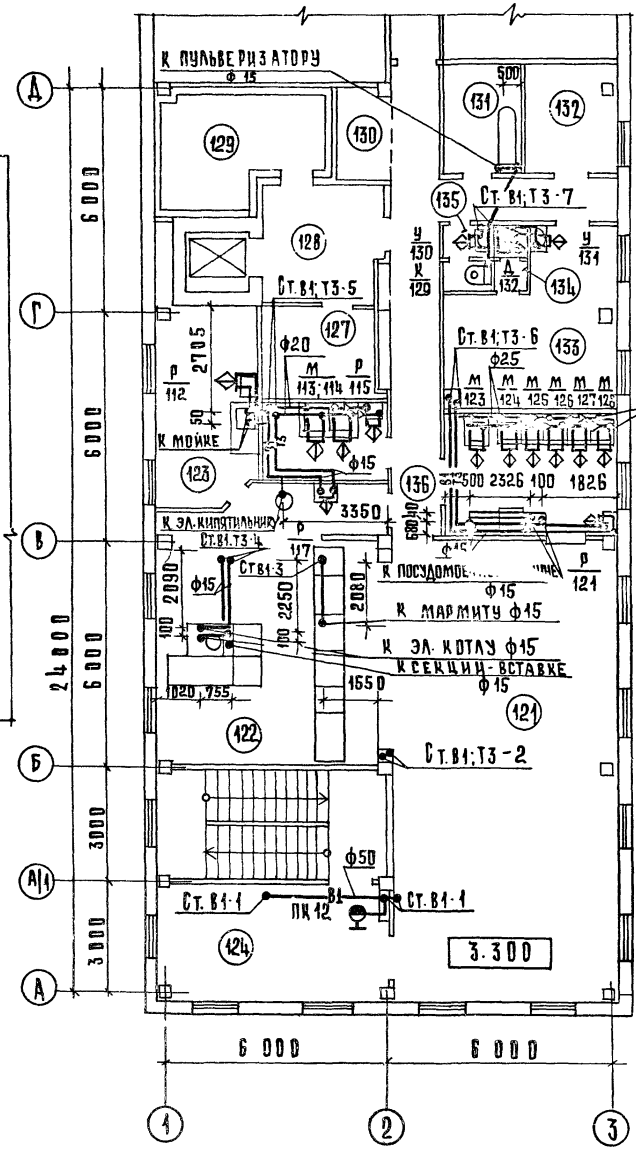

ПЛАН 2 ЭТАЖА

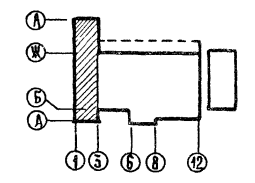
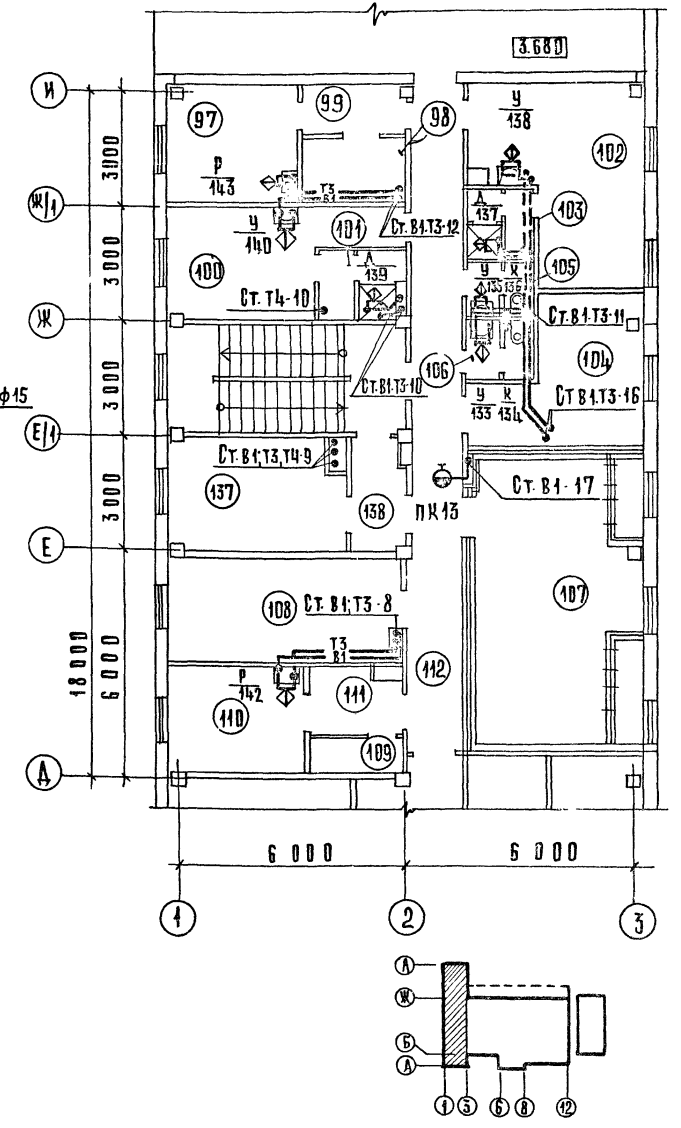

СОГЛАСОВАНО:	ТЕХНОЛОГ	ПАТРИК	А.А.Борисов
ДИЗАЙНЕР	ЭЛ.СБОРКА	ПРОЕКТОР	В.И.Сидорова
МАШИНИСТ	С.С.	ПРОЕКТОР	Л.А.Сидорова
ТЕХНОЛОГ	О.В.	ПРОЕКТОР	Л.А.Сидорова
ДИЗАЙНЕР	В.М.Шевченко	ДИЗАЙНЕР	В.М.Шевченко
ДИЗАЙНЕР	В.М.Шевченко	ДИЗАЙНЕР	В.М.Шевченко
ДИЗАЙНЕР	В.М.Шевченко	ДИЗАЙНЕР	В.М.Шевченко
ДИЗАЙНЕР	В.М.Шевченко	ДИЗАЙНЕР	В.М.Шевченко
ДИЗАЙНЕР	В.М.Шевченко	ДИЗАЙНЕР	В.М.Шевченко
ДИЗАЙНЕР	В.М.Шевченко	ДИЗАЙНЕР	В.М.Шевченко

272-14-17-ВК			
ПРИВЯЗАН	РЫН. М. РАЙОН М. РИП	КОЛЧИН ЛИНЕЙНИЙ ЗАЙЦЕВА	РЫНОК ТОВАРНОЙ ПЛОЩАДИ 600 кв.м.
ИНВ. №	ПРОЕКТИРОВАНИЕ	ПЕКАРОВА	СТАНЦИЯ Лист 9
	ПРОЕКТИРОВАНИЕ	ЗАЙЦЕВА	ВЛАДПРОВОД. ПЛАН 1 ЭТАЖА В ОСЯХ И.Л. 1-3.
	ПРОЕКТИРОВАНИЕ	РОХМАН	ПЛАН 2 ЭТАЖА.
			ЦНИИЭП г. Москва
			ТОРГОВО-ПРОМЫШЛЕННАЯ КОМПАНИЯ

ТИТОВЫЙ ПРОЕКТ 272-14-17 А.А.60М II

С О Г Л А С О В А Н О :	ШИРАКОВ	ШИРАКОВ
САП	РАВИНОВ	ПРИТКЕН
ВЗАМ. ИВ. №	КАСАНА	ГОРОВАНА
ИНВ. №	ПОДП. И. АЛТА	ГИП ОБ
ПОДАП. И. АЛТА	ТЕХНОЛОГ	САТРИК

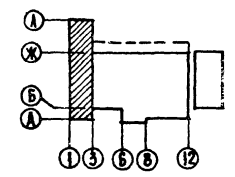
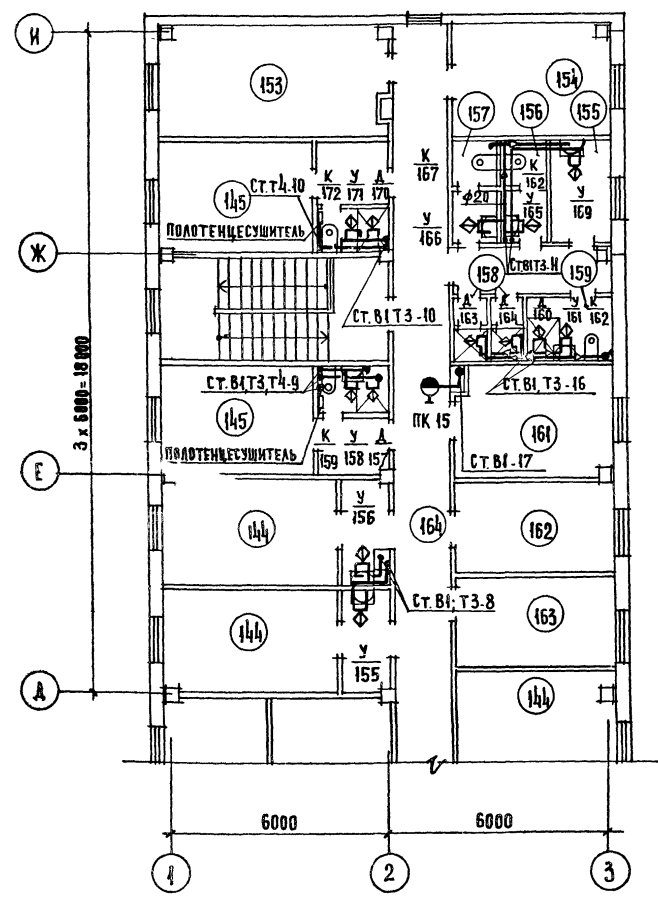
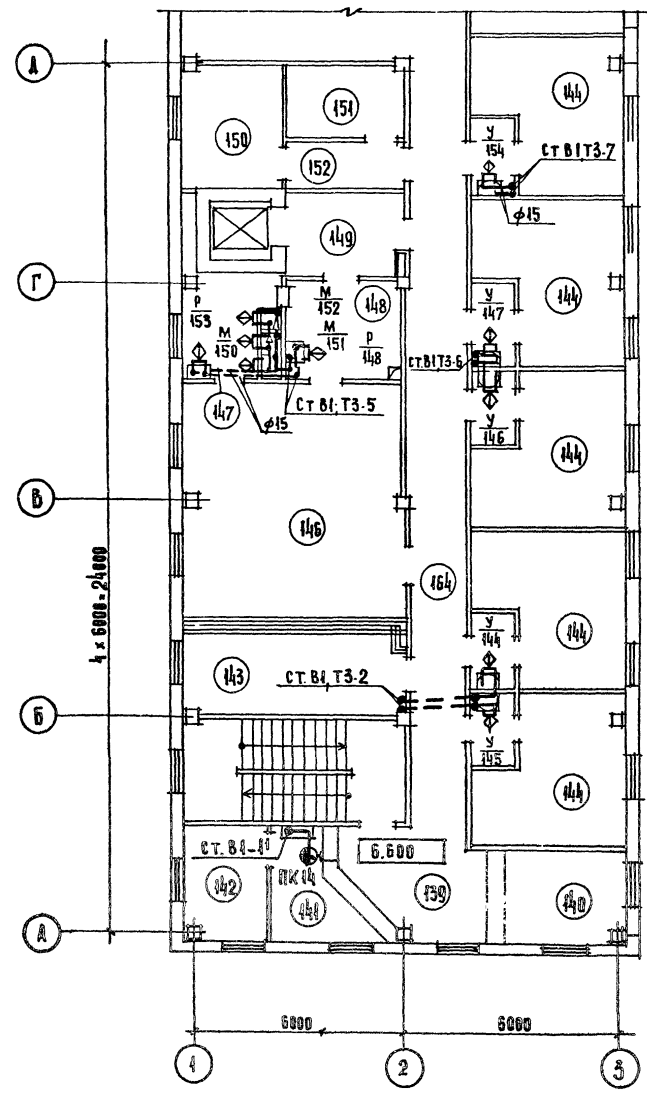

ЭКСПЛИКАЦИЮ ПОМЕЩЕНИЙ СМОТРИ ЛИСТ 3

		272-14-17-ВК	
ПРИВЯЗАН	РУК. М. ГЛАВН. М. ГИП ВК	КОЛЧИН ЛИНЕЦКИЙ ЗАЙЦЕВА	РЫНОК Торговой площадью 600 кв. м
	РАЗРАБОТ ПРОВЕРЕНА И КОНТР	ПОКРОВСКАЯ ЗАЙЦЕВА ГОХМАН	СТУДИЯ АРХИТЕКТ. П. Ю
ИНВ. №			ВОДОПРОВОД ПЛАН 3 ЭТАЖА
			ЦНИИЭП Г. МОСКВА

В 1, Т 3

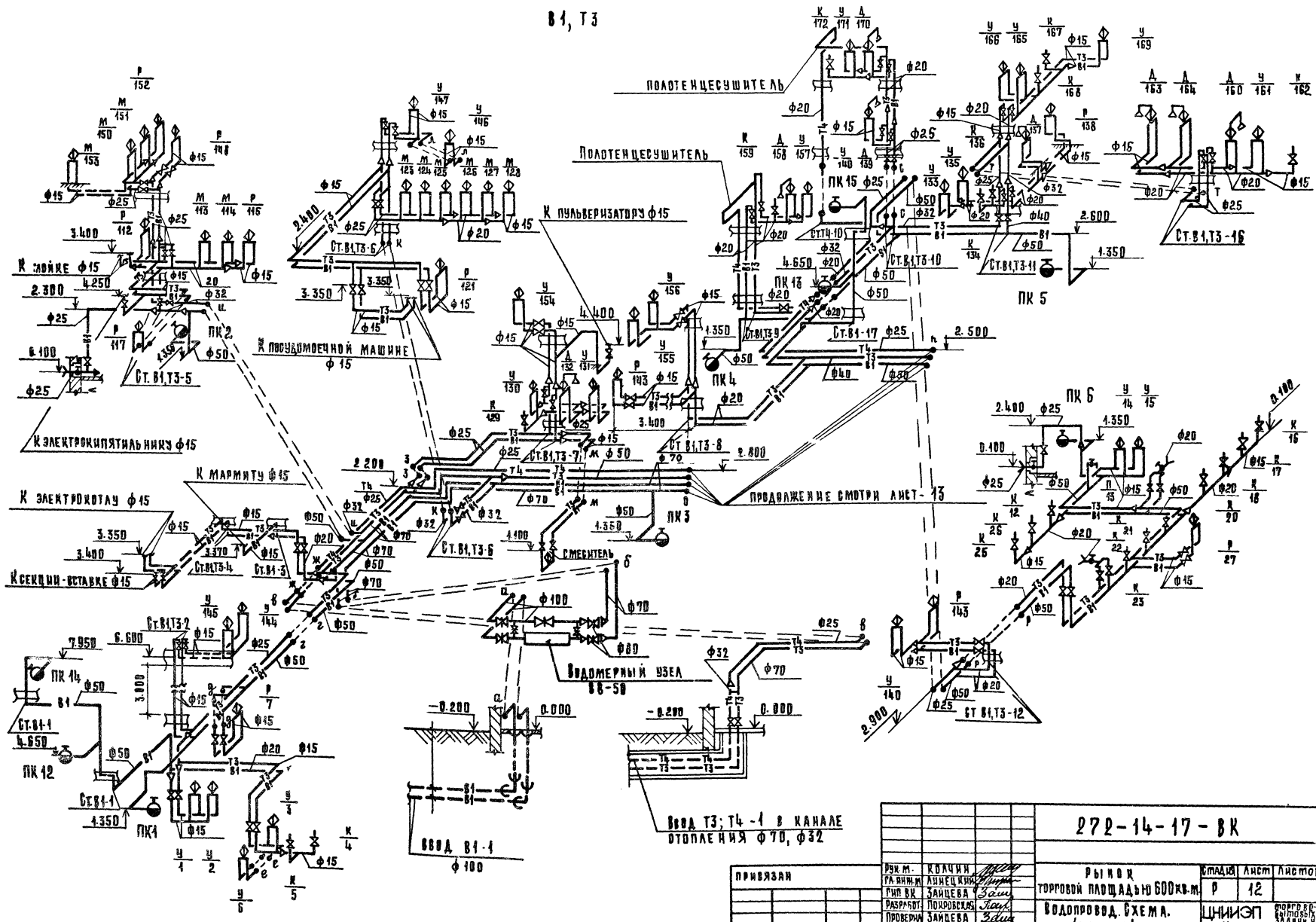

272-14-17-ВК		Р 12		Листов	
ТОРГОВИЙ ПЛОЩАДЬЮ 600КВ.М		ЦНИИЭП		ГОРЬКОГО	
ВОДОПРОВОД. СХЕМА. / НАЧАЛО.		г. Москва		ГОРЬКОГО	

ПРИВ'ЯЗАН	КВАРТИРА	ЛИНІЯ	ЗАПЕЧАТОВАНО	ПРОБІРА	ЗАПЕЧАТОВАНО	ІНЖЕНЕР	ГОДІМАН
-----------	----------	-------	--------------	---------	--------------	---------	---------

ТИПОВОЙ ПРОЕКТ 272-14-17 АЛЬБОМ II

В1, Т3.

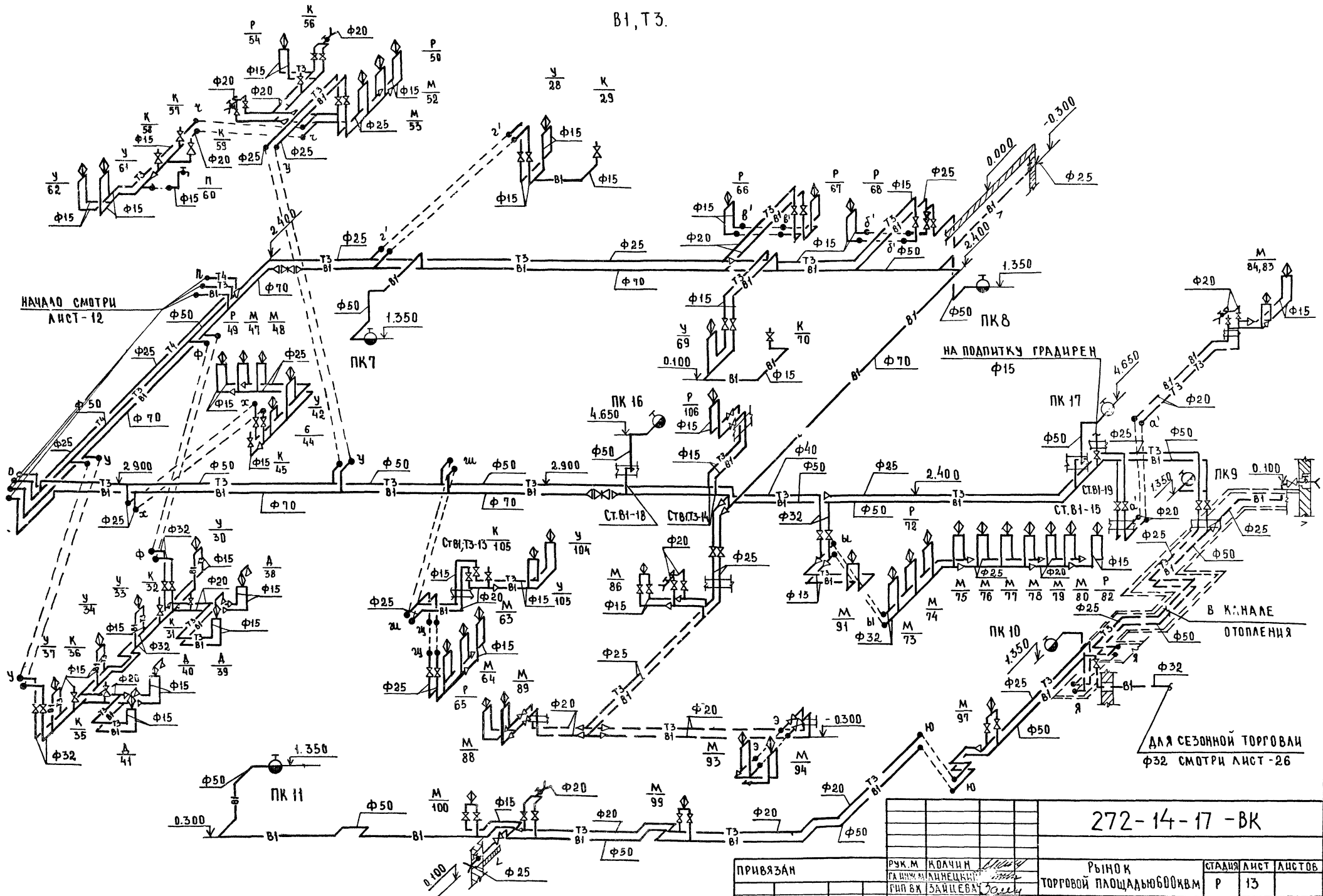

СОГЛАСОВАНО
ИЗДАТЕЛЬСТВО
ИЗДАТЕЛЬСТВО

272-14-17-ВК

ПРИВЯЗАН	РУК. М. КОЛЧИН	РЫНОК ТОРГОВОЙ ПЛОЩАДЬЮ 600 КВ.М.	СТАВЛЯ	ЛИСТ	ЛИСТОВ
	ГЛАВ. ИНЖ. МАШЕЦКИЙ		Р	13	
	ГЛАВ. ВК. ЗАЩЕВА	ВОДОПРОВОД. СХЕМА. / ОКОНЧАНИЕ /	ЦНИИЭП		
	РАЗРАБ. ПОДСОУС. ЗАЩЕВА		ТОРГОВО- БЫТОВЫХ ЗАДАНИИ		
	ПРОВЕР. ЗАЩЕВА		г. Москва		
ИНВ. №	ПРОЕКТОР ГОХМАИ				

ТИПОВОЙ ПРОЕКТ 242-14-17 АНБОН II

СОГЛАСОВАНО:
 ВАР. НЕ ПОДЛ. ПОДПИСЬ И ДАТА ВЗН. ИЛИ ИМ.

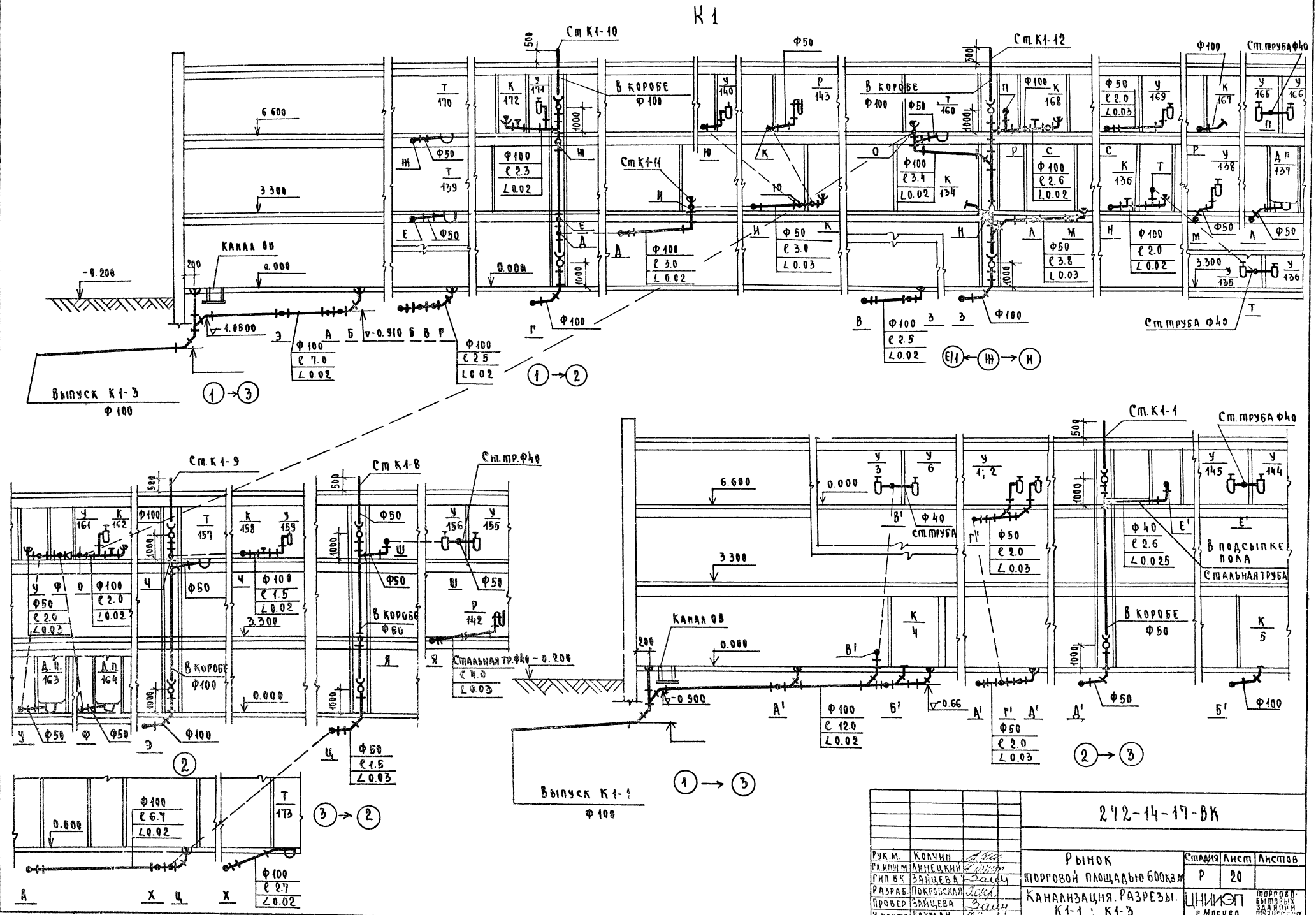

242-14-17-ВК		Страна	Лист	Листов
РУК. И.	КОЛЫН	Р	20	АНБОН
РАБ. ИМ.	АНЦЕВКИН	Рынок		
ГИП В С.	ЗАЙЦЕВА	торговой площади 600 кв м		
РАЗРАБ.	ПОКРОВСКАЯ	КАНАЛИЗАЦИЯ. РАЗРЕЗЫ.		
ПРОВЕР.	ЗАЙЦЕВА	К1-1; К1-3		
И. КОМП.	ГОРЖАН	ЦНИИОП		
		Р. МОСКВА		

ТИПОВОЙ ПРОЕКТ 272-14-17 АЛЬБОМ I

В О Р А З Е К И

ВНЕШНИЕ ПОДВОДЫ И АВАРИЙНЫЕ ИСПОЛНЕНИЯ

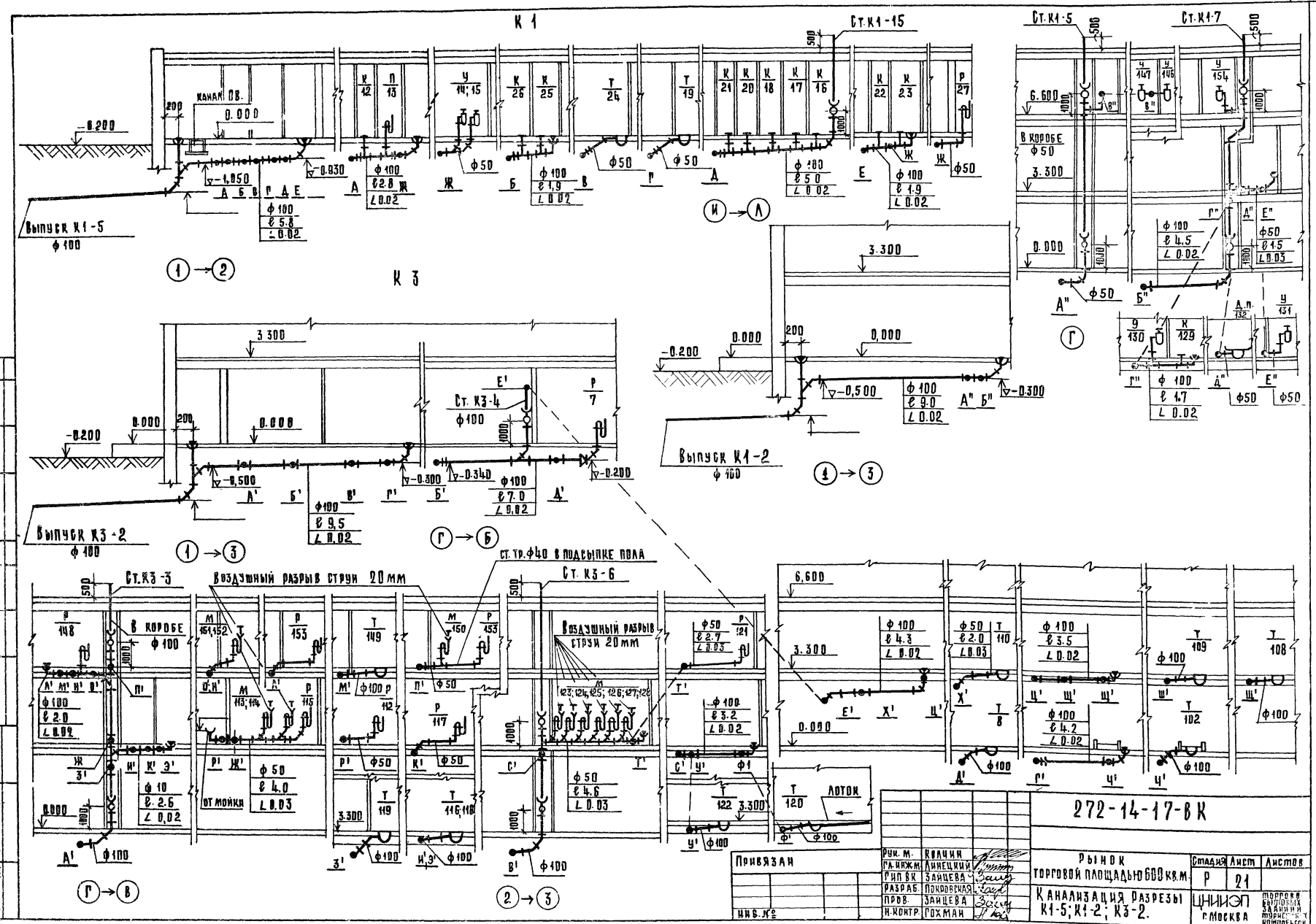

272-14-17-В К

Привязан	Рынок	Рынок	Станция	Авт.	Автост.
	Канализация	торговой площади 600 кв. м	Р	21	
И.В. К.	Канализация	разрезы	ЦНИИЭП	Смолевск	Смолевск
	К1-5; К1-2; К3-2.				

ТИПОВОЙ ПРОЕКТ 272-14-17 АЛБОМ II

СОСТАВЛЯЮЩИЙ

ИНВ. № ПЛАН. ПОДПИСЬ И ДАТА ИСП. ИЛИ ВП.

К1

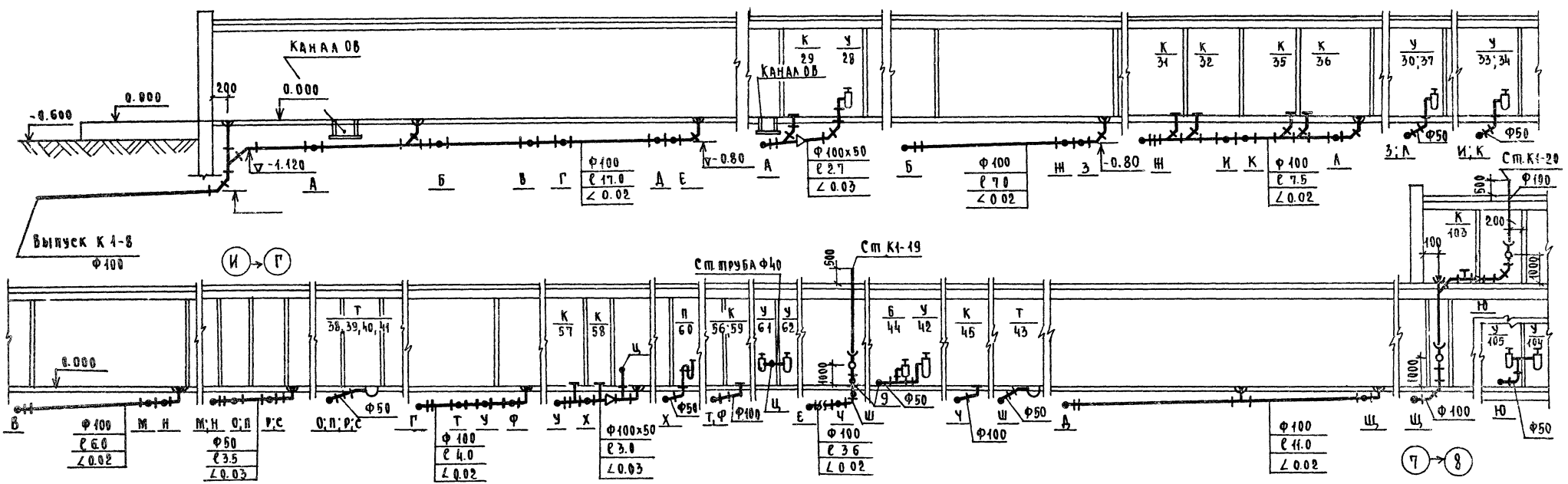

К3

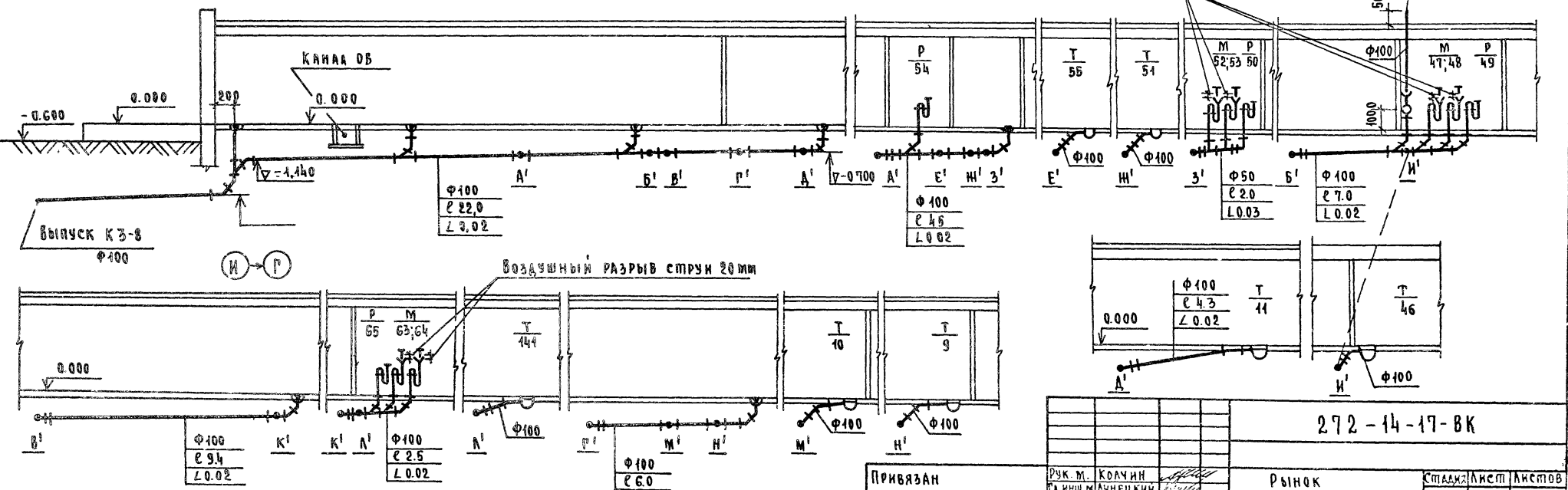

272-14-17-ВК

ПРИВЯЗАН	РУК. М. КОЛЧИН	РЫНОК	СТАЛЬЯ ЛИСТ
	РАШИН М. АНЩЕКИН	ТОРГОВОЙ ПЛОЩАДЬЮ 600 кв. м.	Р 22
	РИПОВ. ВАНЦЕВА	КАНАЛИЗАЦИЯ. РАЗРЕЗЫ. К1-8; К3-8	ЦНИИЭП г. Москва
	РАЗР. ВАРХАНСКИЙ		
ИНВ. №	ПРОВ. ВАНЦЕВА	ТОРГОВО-ЗАНИМАЕМЫЙ	ЛИСТОВ
	Н. КОНТР. РОХМАН	ЗДАНИИ И	

Типовой проект. 272-14-17 Альбом I

К 2

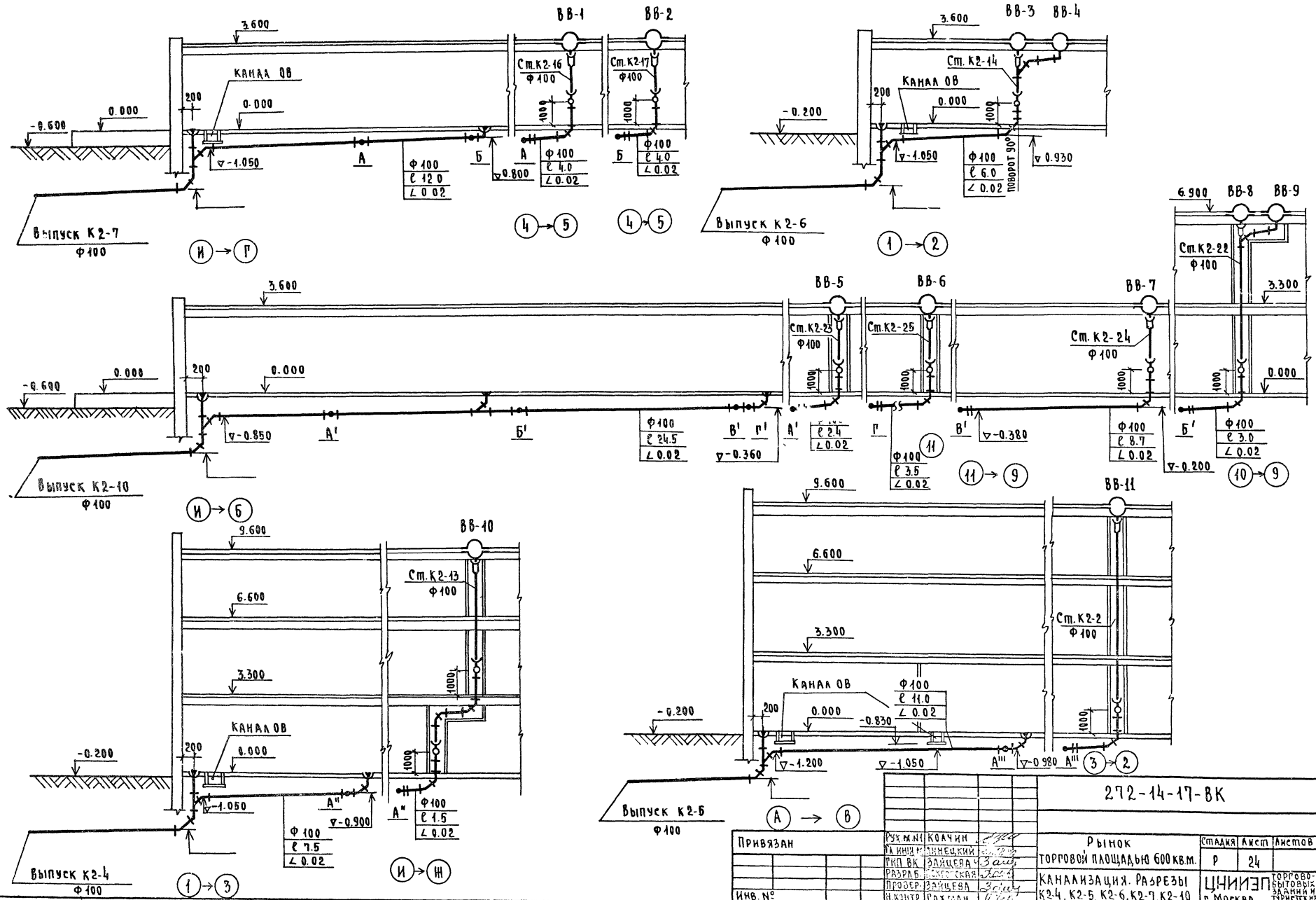

С. О. Т. А. С. О. В. А. К. О.
И. В. Н. П. О. Д. А. П. О. Д. А. С. Е. В. А. Т. А. (С. О. М. Л. И. Н. А.)

Привязан	Рынок	Стандарт	Лист	Листов
И. В. Н. П. О. Д. А. П. О. Д. А. С. Е. В. А. Т. А.	ТОРГОВОЙ ПЛОЩАДЬЮ 600 КВ. М.	Р	24	
ИНВ. №	КАНАЛИЗАЦИЯ. РАЗРЕЗЫ К2-4, К2-5, К2-6, К2-7, К2-10	ЦНИИЭП	г. Москва	ТОРГОВО-ПРОМЫШЛЕННЫЙ КОМПЛЕКС

272-14-17-ВК

Титульный проект 272-14-17 Альбом II

СОГЛАСОВАНО
 ЗА ОБОРУДОВАНИЕ ШИРШИНОВЫХ
 РАЙОНОВ
 Г. А. П. КОЗЛОВ
 Г. И. П. КОЗЛОВ
 ШЕЛЮБОВ

ИМ. № ПОД. ПРОЦЕСС К ДАТА ВСТАВКИ
 Г. А. П. КОЗЛОВ
 Г. И. П. КОЗЛОВ

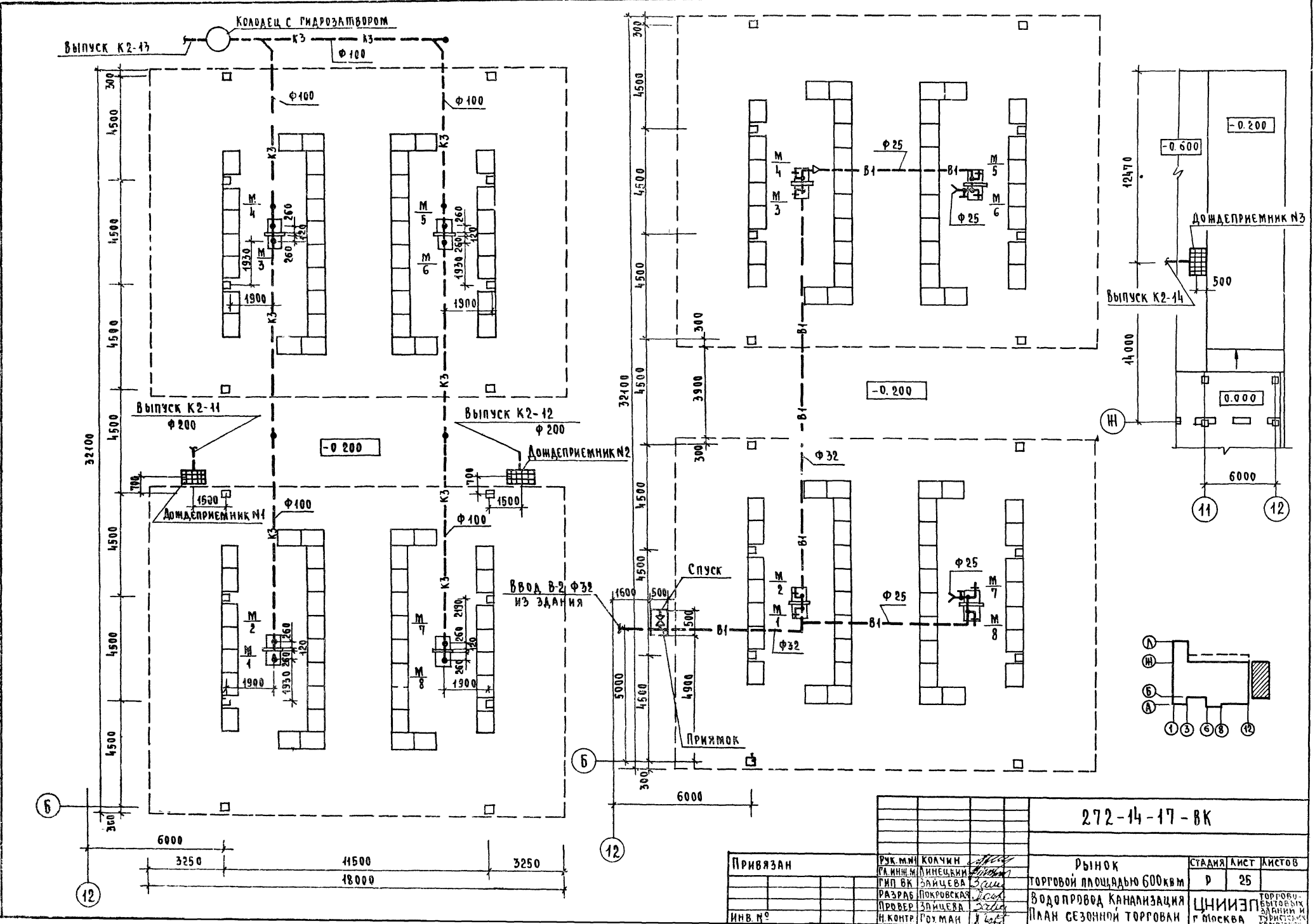

6
 12

6
 12

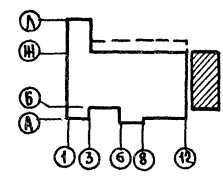

		272-14-17-ВК	
Привязан	Рук. м.и. Колякин Г.И.Н.И.М. Линевич	Рынок торговой площадью 600 кв.м	Стация Лист Листов Р 25
Инв. №	РАЗРАБ. Покровская ПРОВЕР. Зайцева И. КОНТР. Розман	Водопровод Канализация План сезонной торговли	ЦНИИЭП г. Москва

К 3

К колодец с гидрозатвором
выпуск К2-13

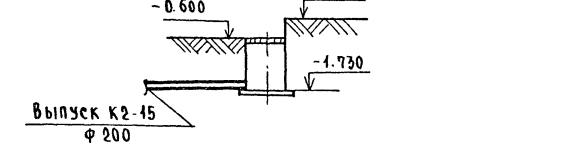
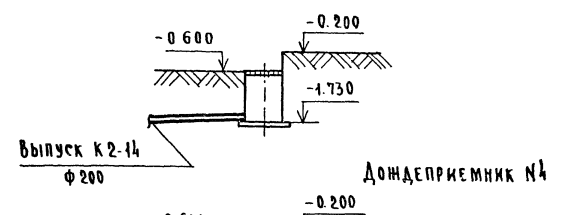
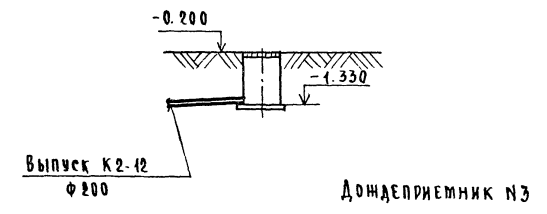
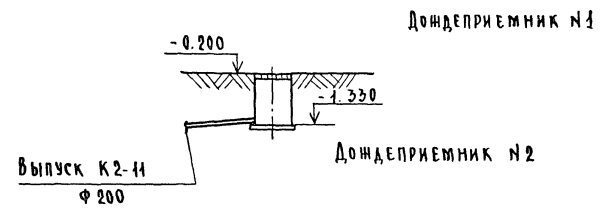
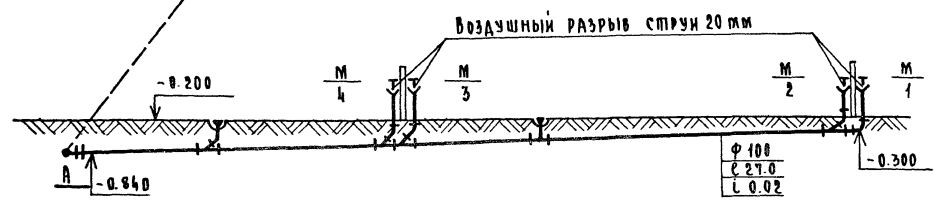
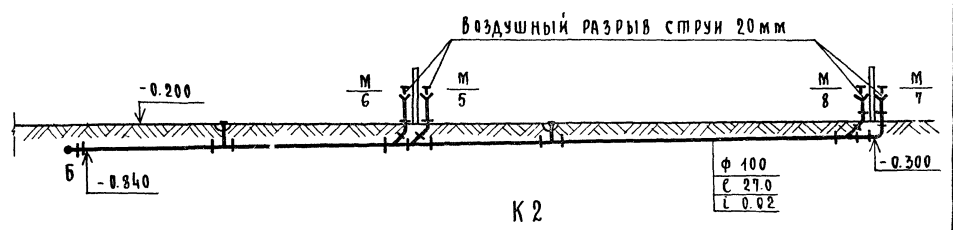
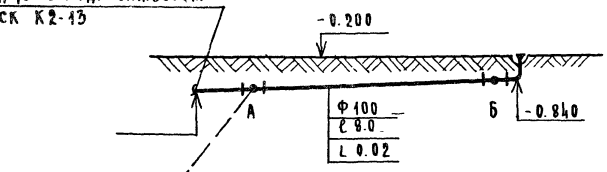

В 1

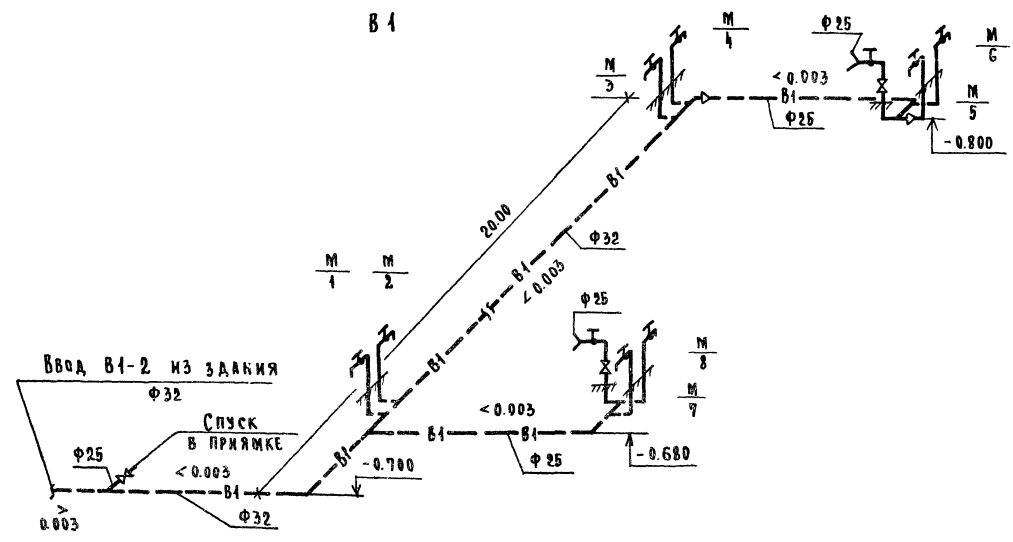

272-14-17 В К

Привязан	Руч. м. №	Кочани	Рынок	Стая	Лист	Листов
	Г.И.И. №	Линейный	торговой площади 600 кв.м.	Р	26	
	Г.И.И. №	Защита	Сезонная торговля	ЦНИИЭП		
	Проект	Защита	Схема по водопроводу	г. Москва		
Инв. №	Н. контр.	Рохман	Разрезы по канализации			

Таблицы проработаны 272-14-17 Альбом II

Согласовано:

Инв. №