

Линейные объекты улично-дорожной
сети федерального и регионального
значения

Масштаб 1:25000

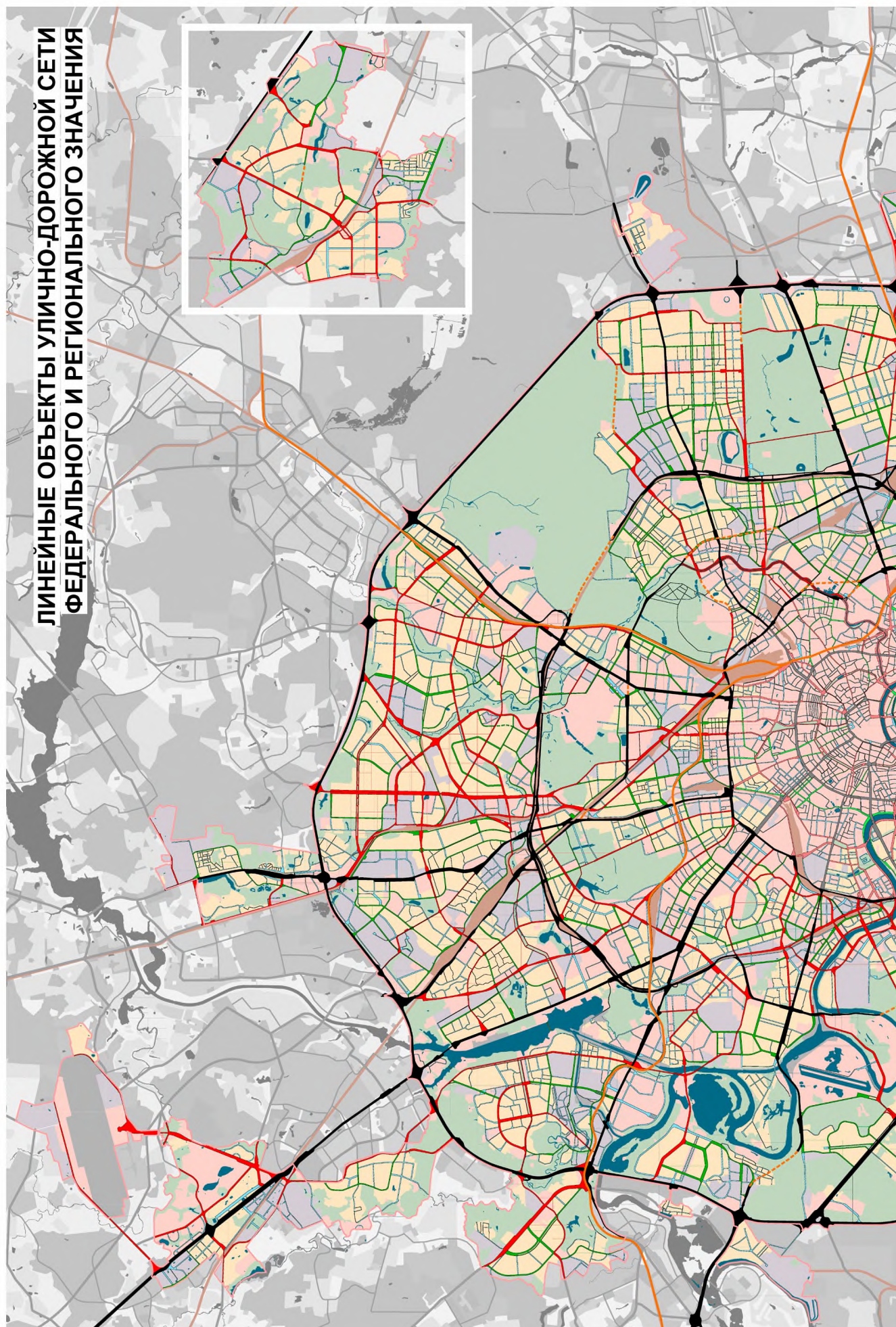



СХЕМА РАСПОЛОЖЕНИЯ ЛИСТОВ КАРТЫ







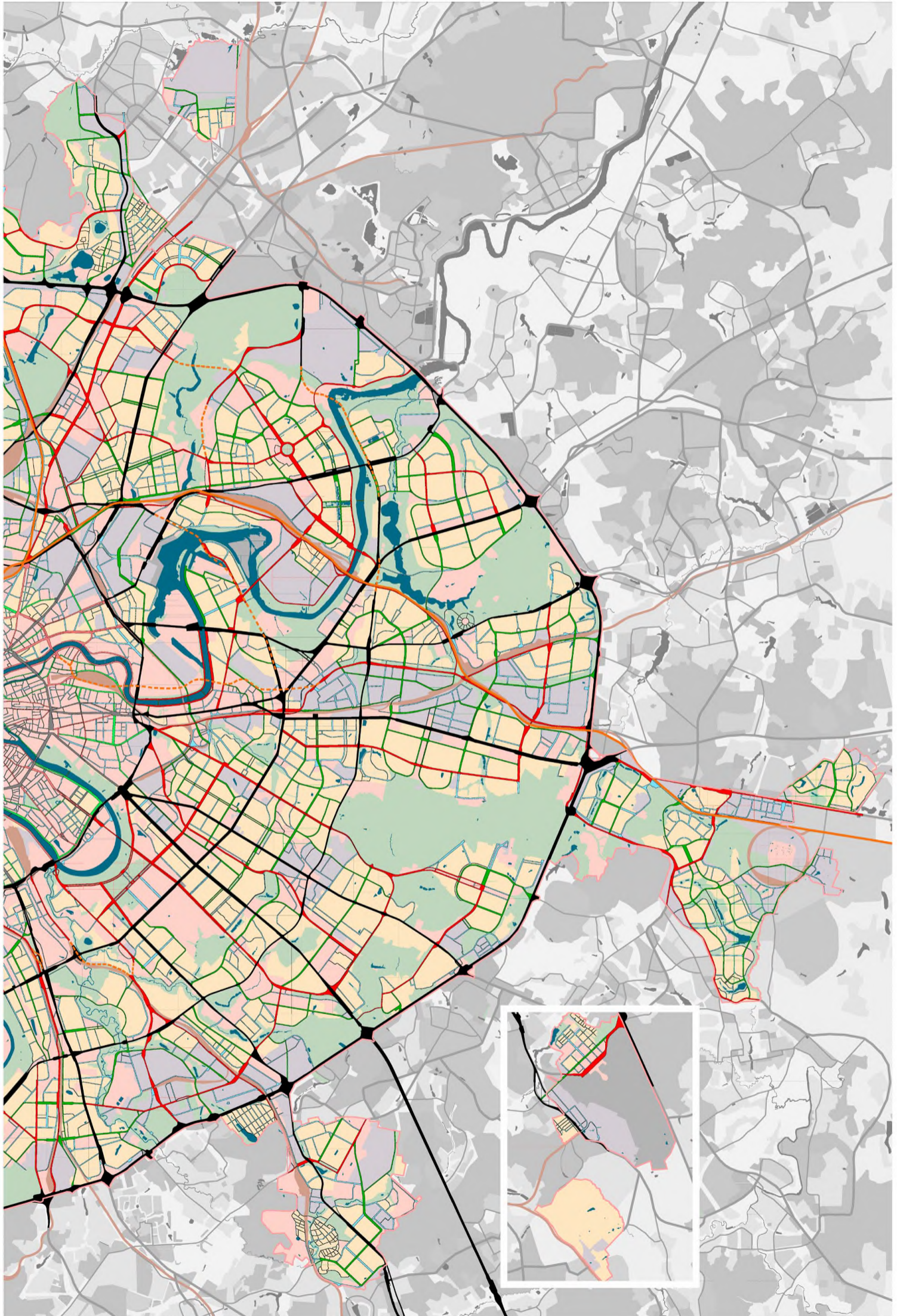
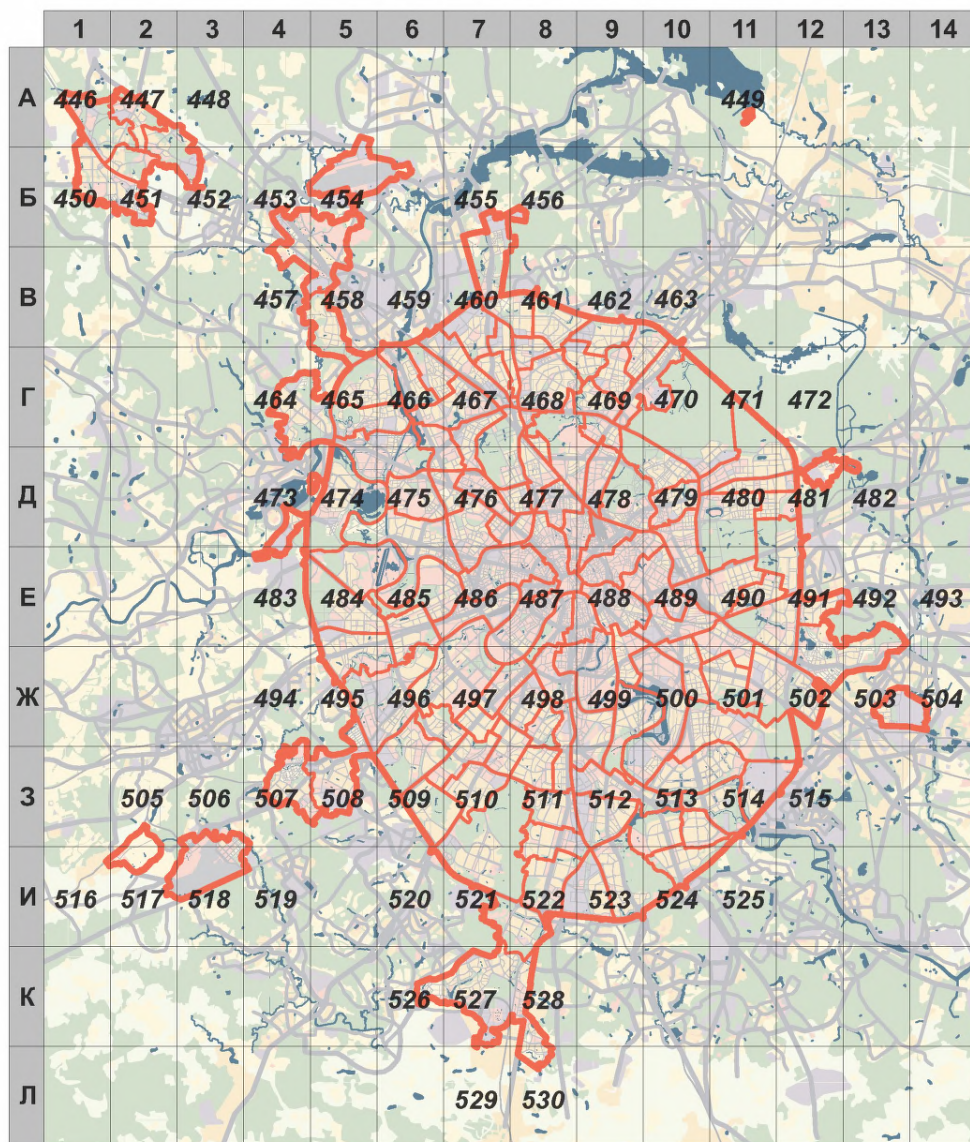



МАСШТАБ 1:25000



1

- НОМЕР СТРАНИЦЫ АТЛАСА, НА КОТОРОЙ РАСПОЛОЖЕН
СООТВЕТСТВУЮЩИЙ ЛИСТ КАРТЫ

УСЛОВНЫЕ ОБОЗНАЧЕНИЯ:

-  - магистральные улицы общегородского значения I класса
-  - магистральные улицы общегородского значения II класса
-  - магистральные улицы районного значения
-  - магистральные улицы общегородского значения I класса центра
-  - магистральные улицы общегородского значения II класса центра
-  - магистральные улицы районного значения центра
-  - прочая улично-дорожная сеть Москвы
-  - надземные сооружения для прохождения магистральных улиц в полосе отвода железных дорог
-  - внеуличное прохождение магистралей
-  - пешеходные мосты

Предусмотренные Генеральным планом города Москвы мероприятия по планированию строительства, реконструкции объектов капитального строительства, капитального ремонта, затрагивающие конструктивные элементы зданий, сооружений, не распространяются на территории памятников и ансамблей, включенных в единый государственный реестр объектов культурного наследия, на территории вновь выявленных объектов культурного наследия, а также на территории в габаритах указанных объектов, для которых границы территорий объектов культурного наследия не установлены

A1

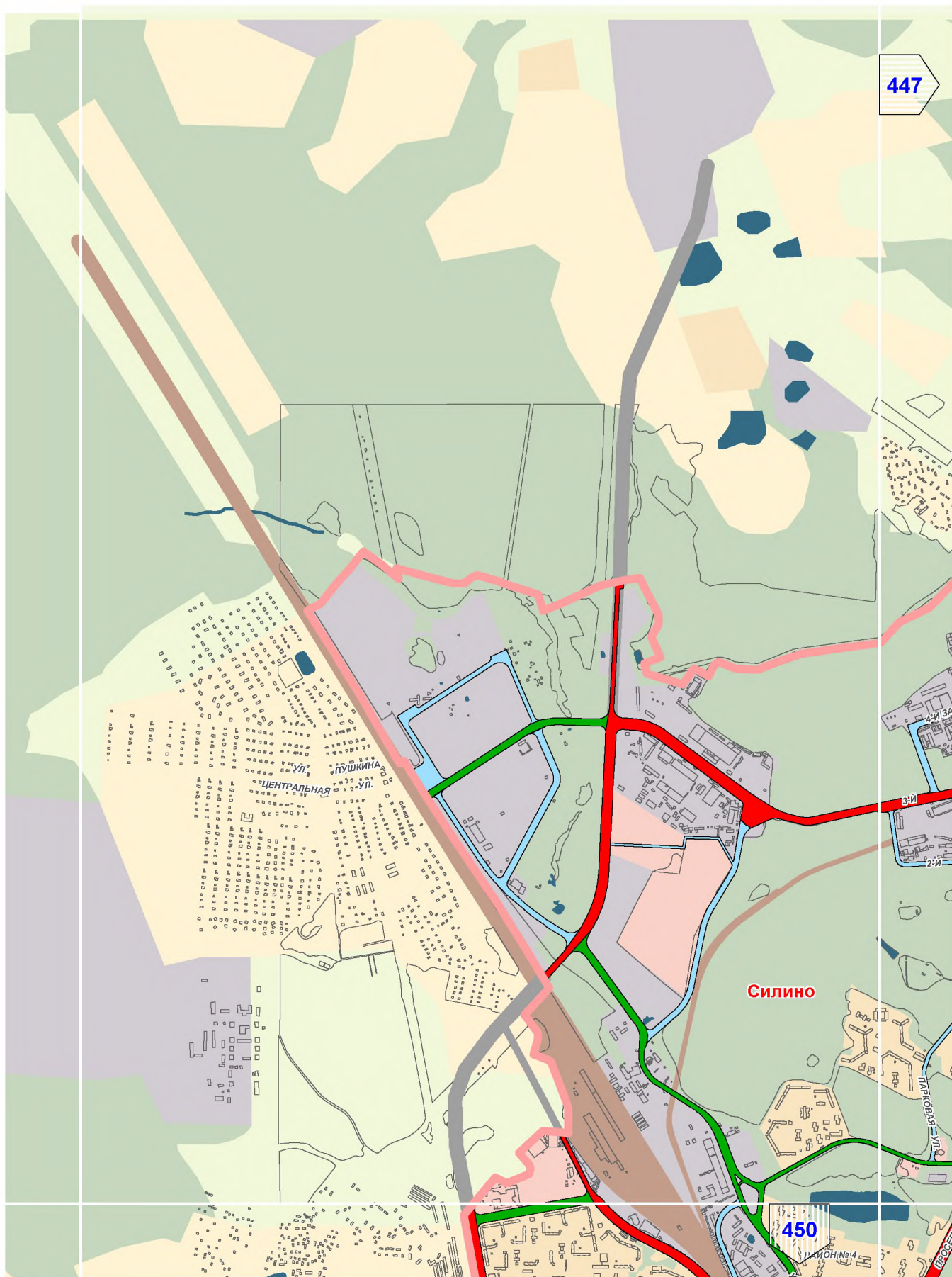

A2

448

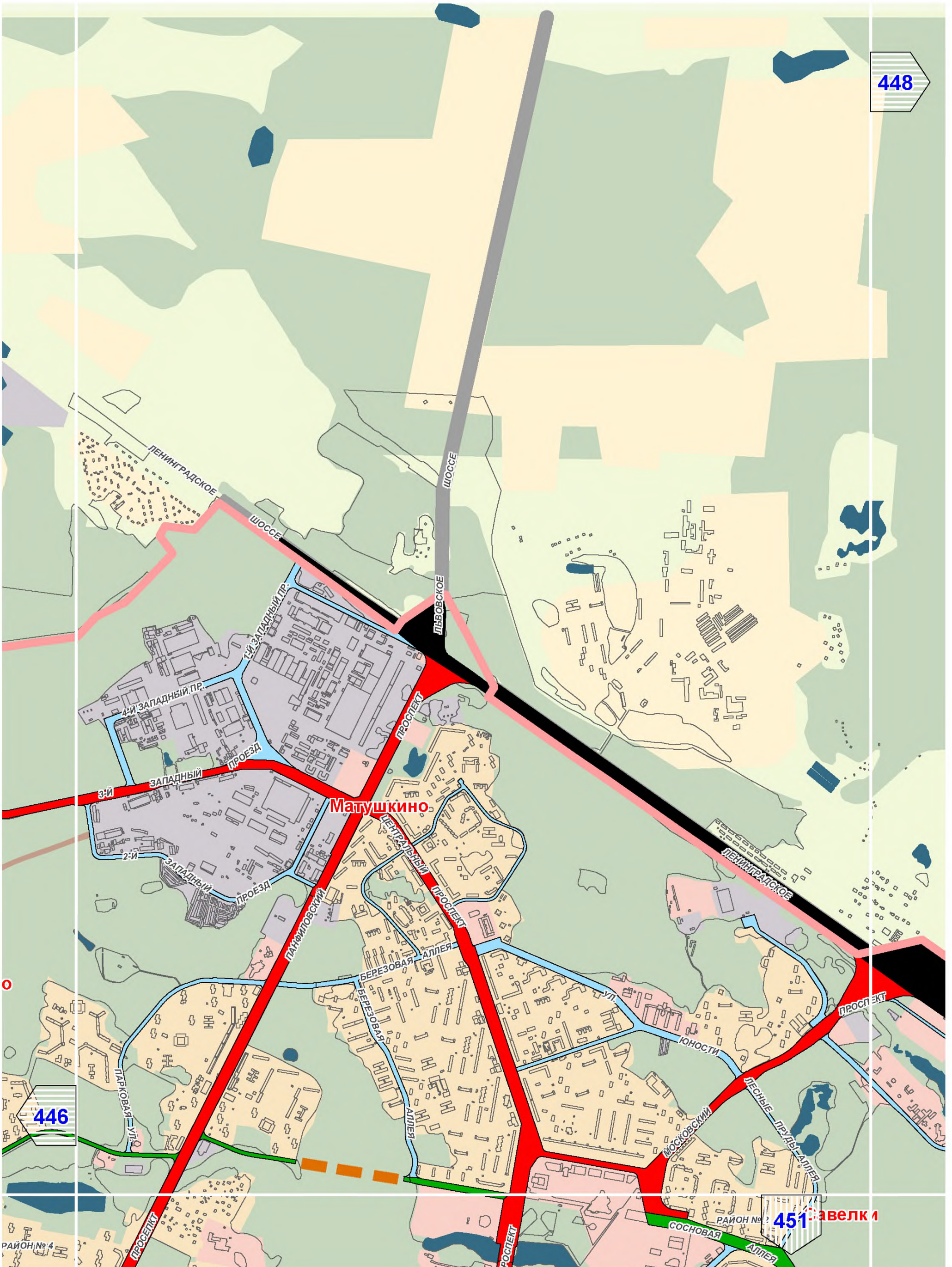

A3

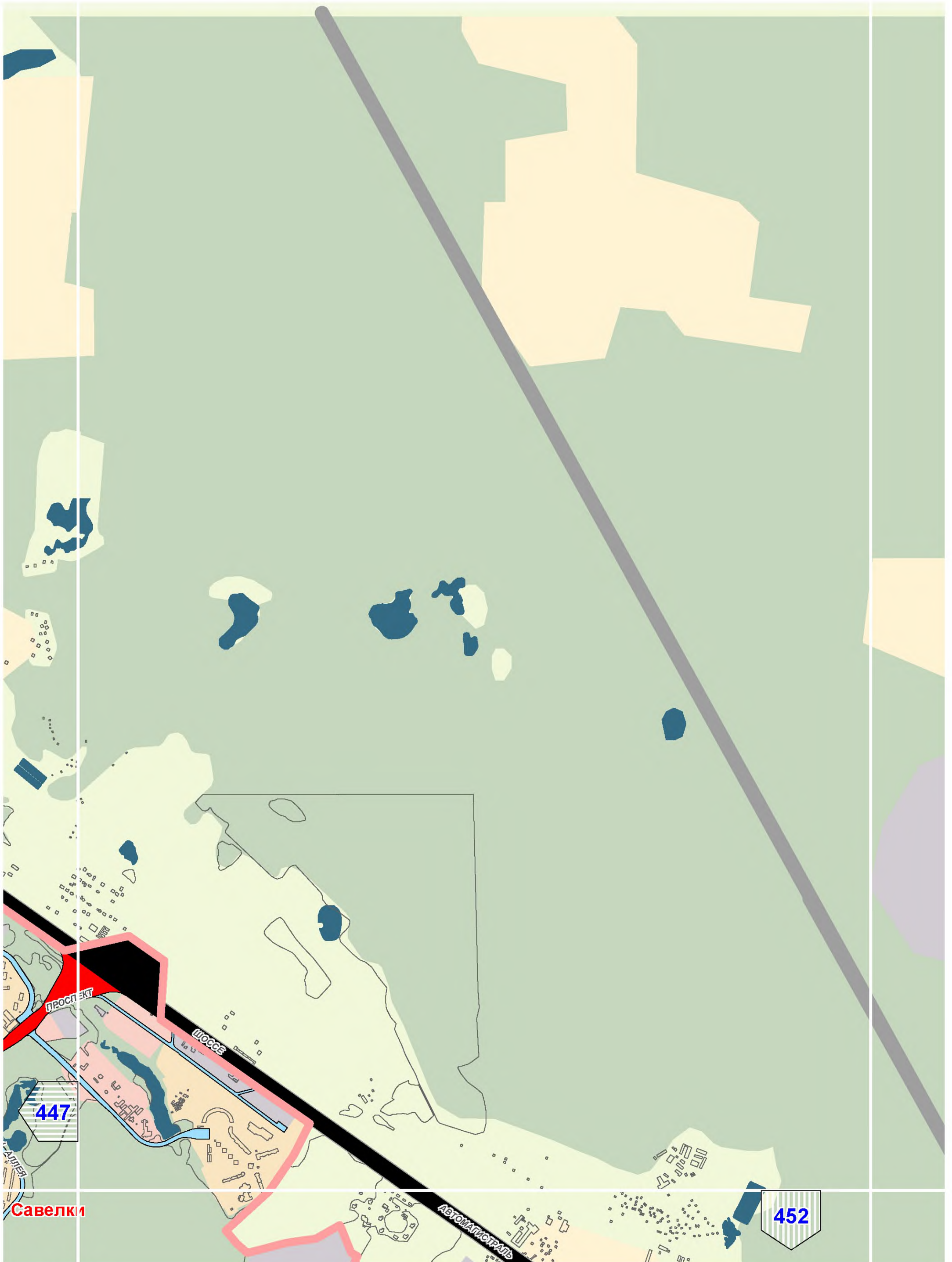

A11



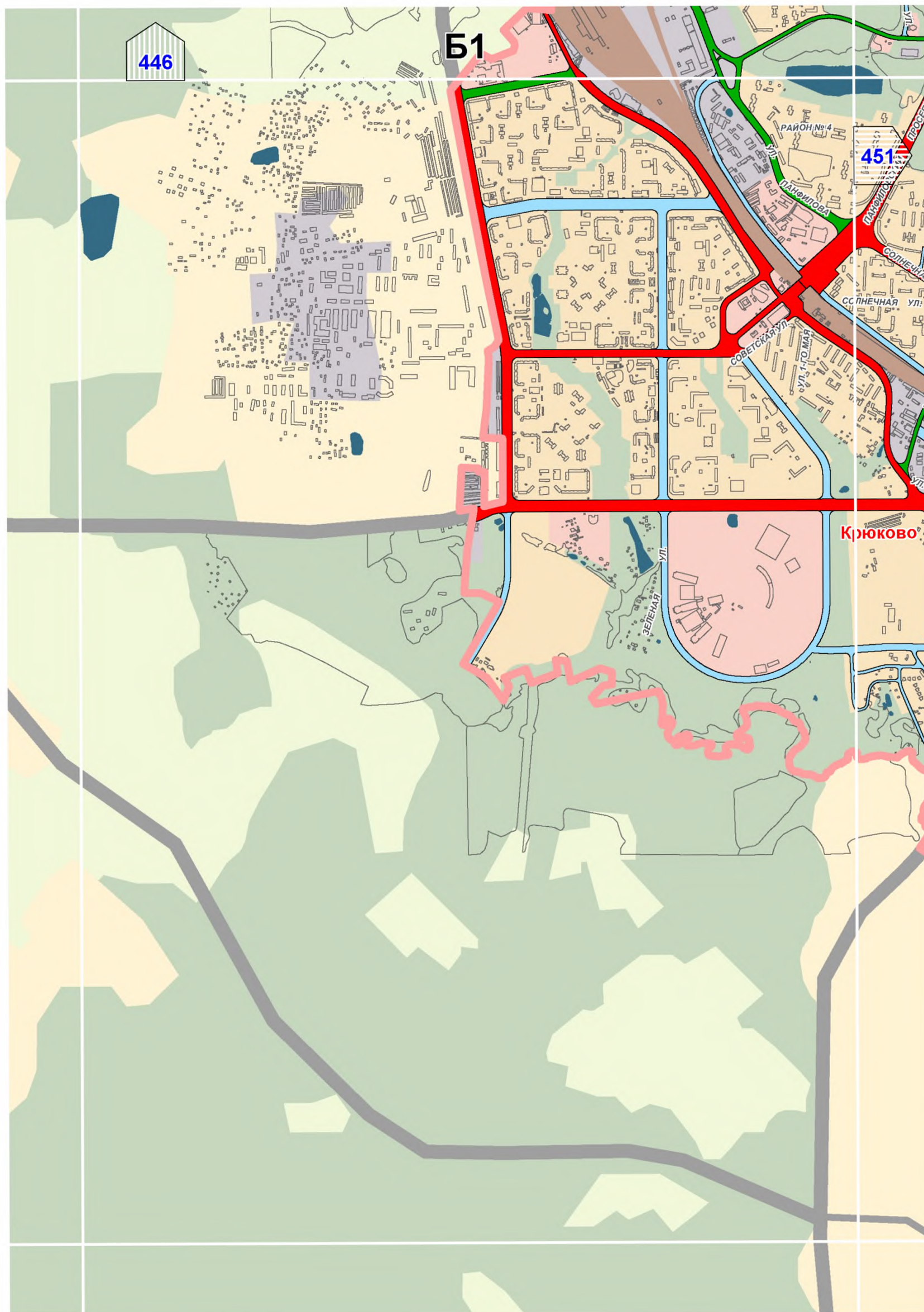

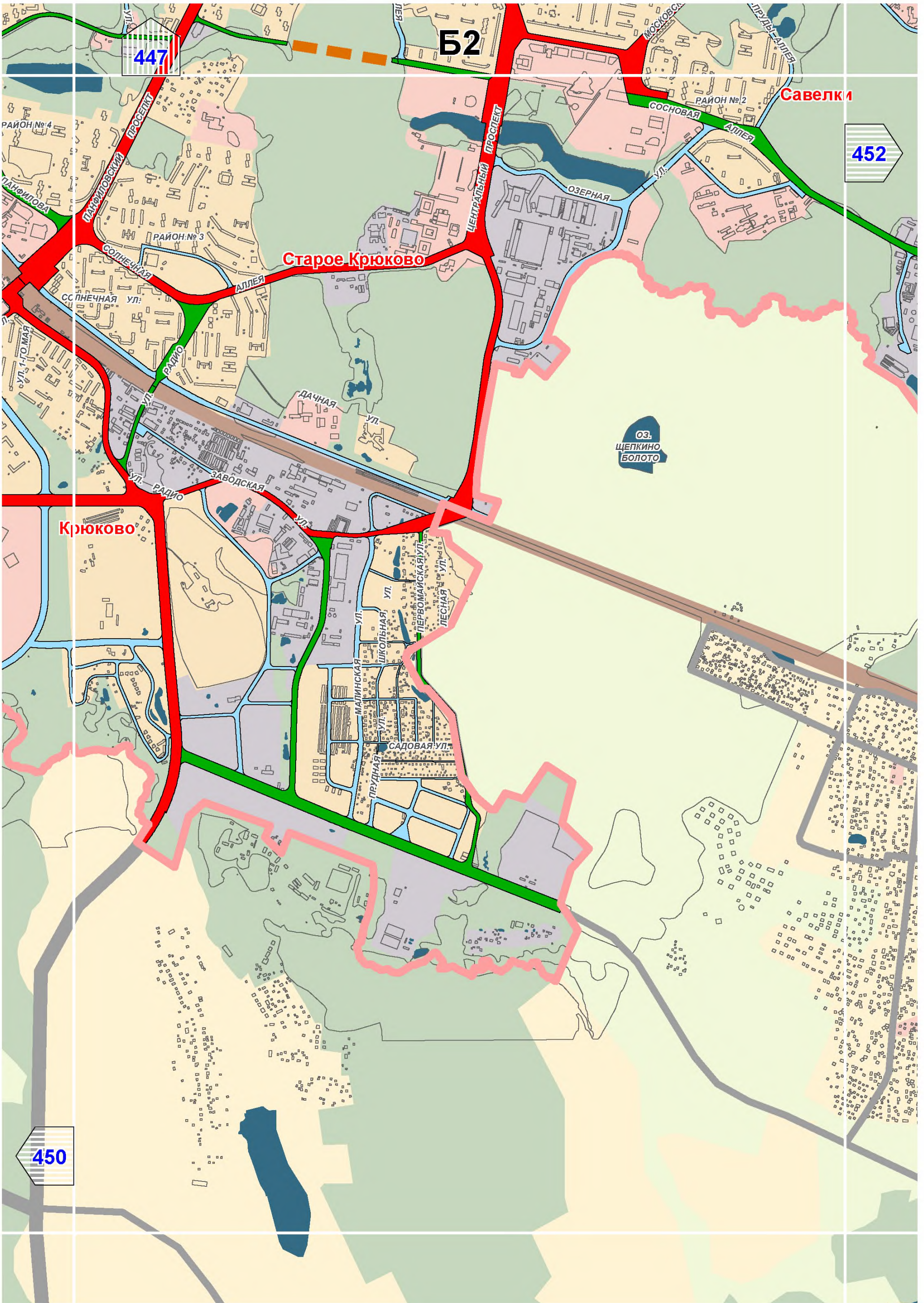

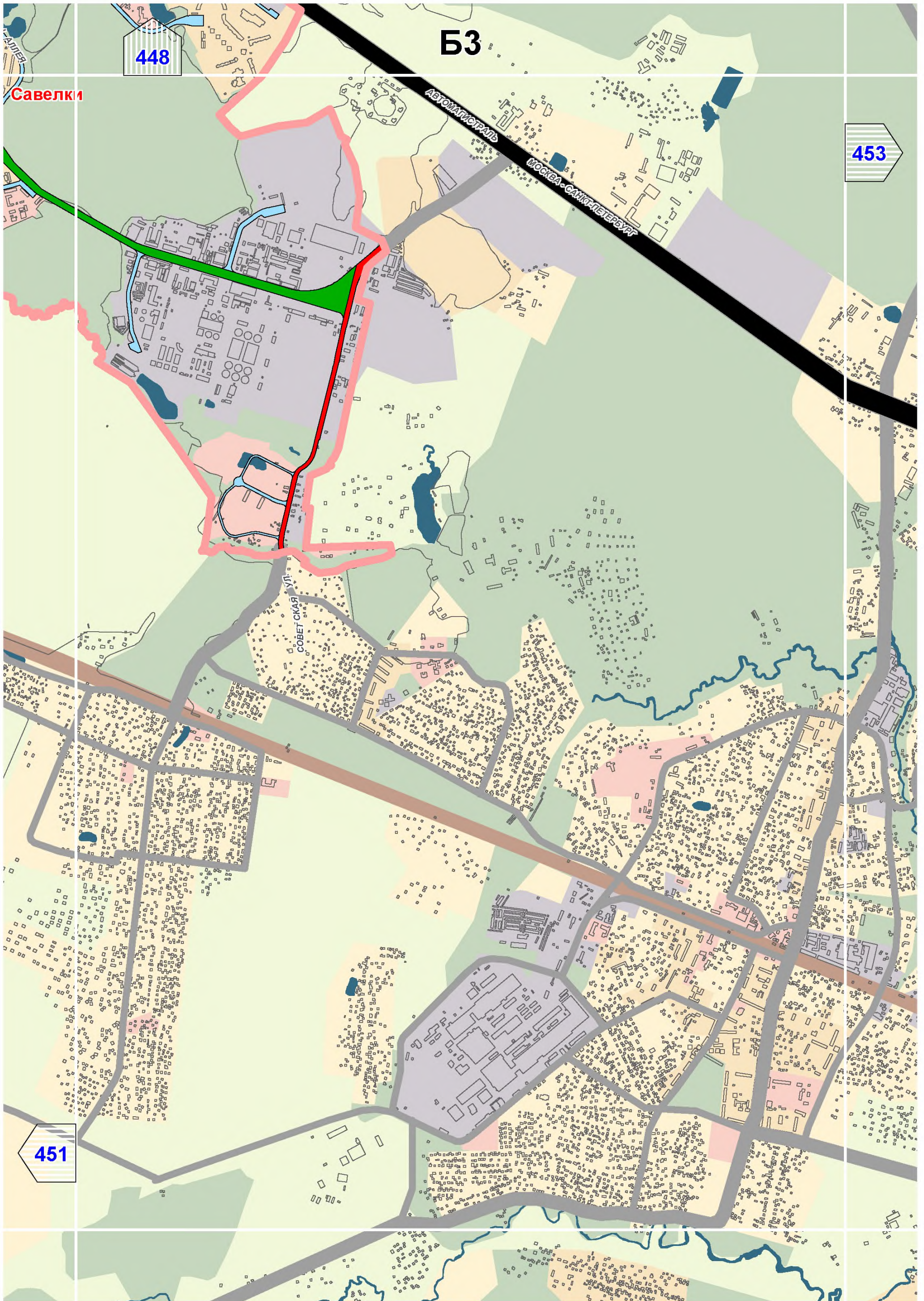

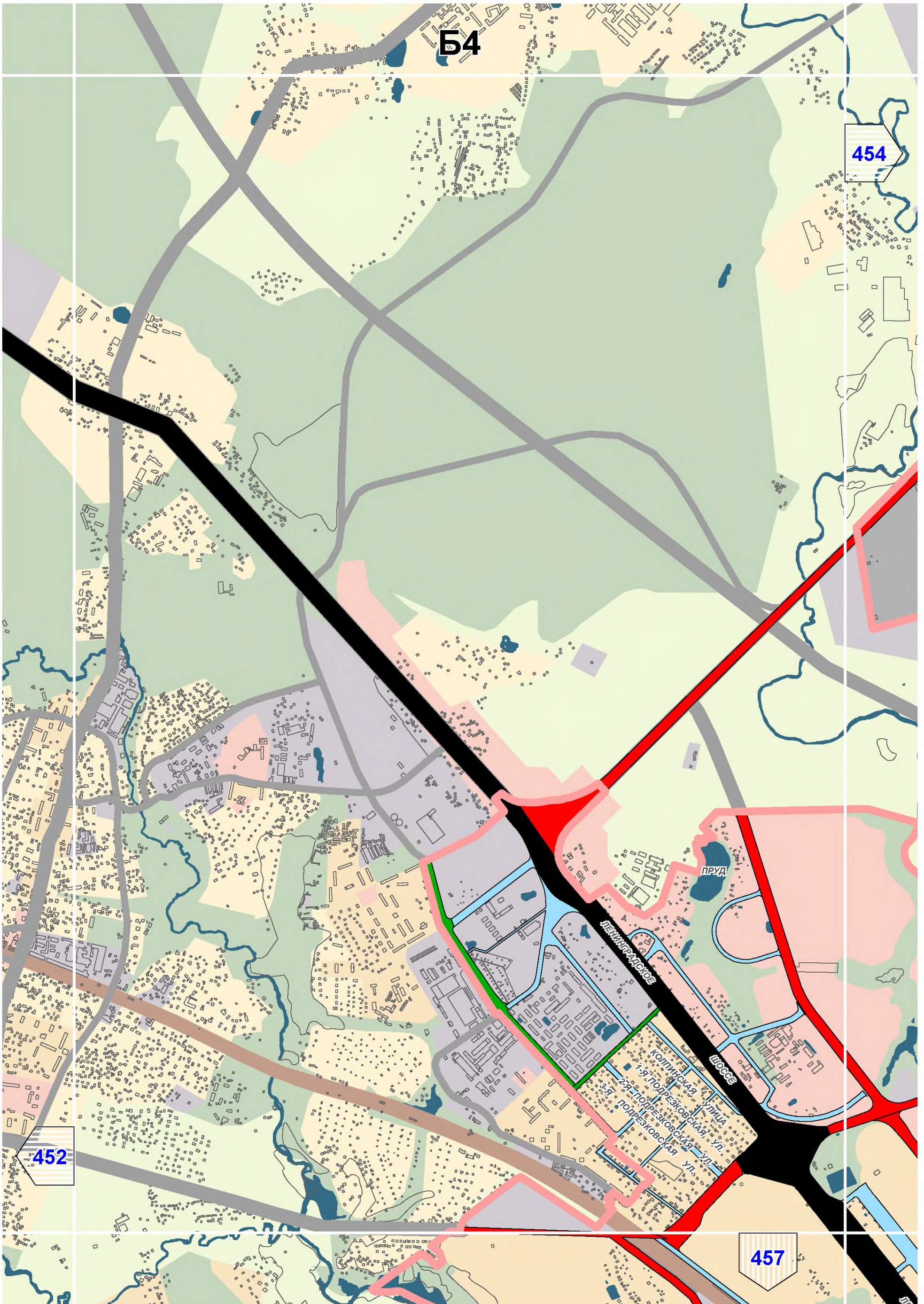

Б4

454

452

457

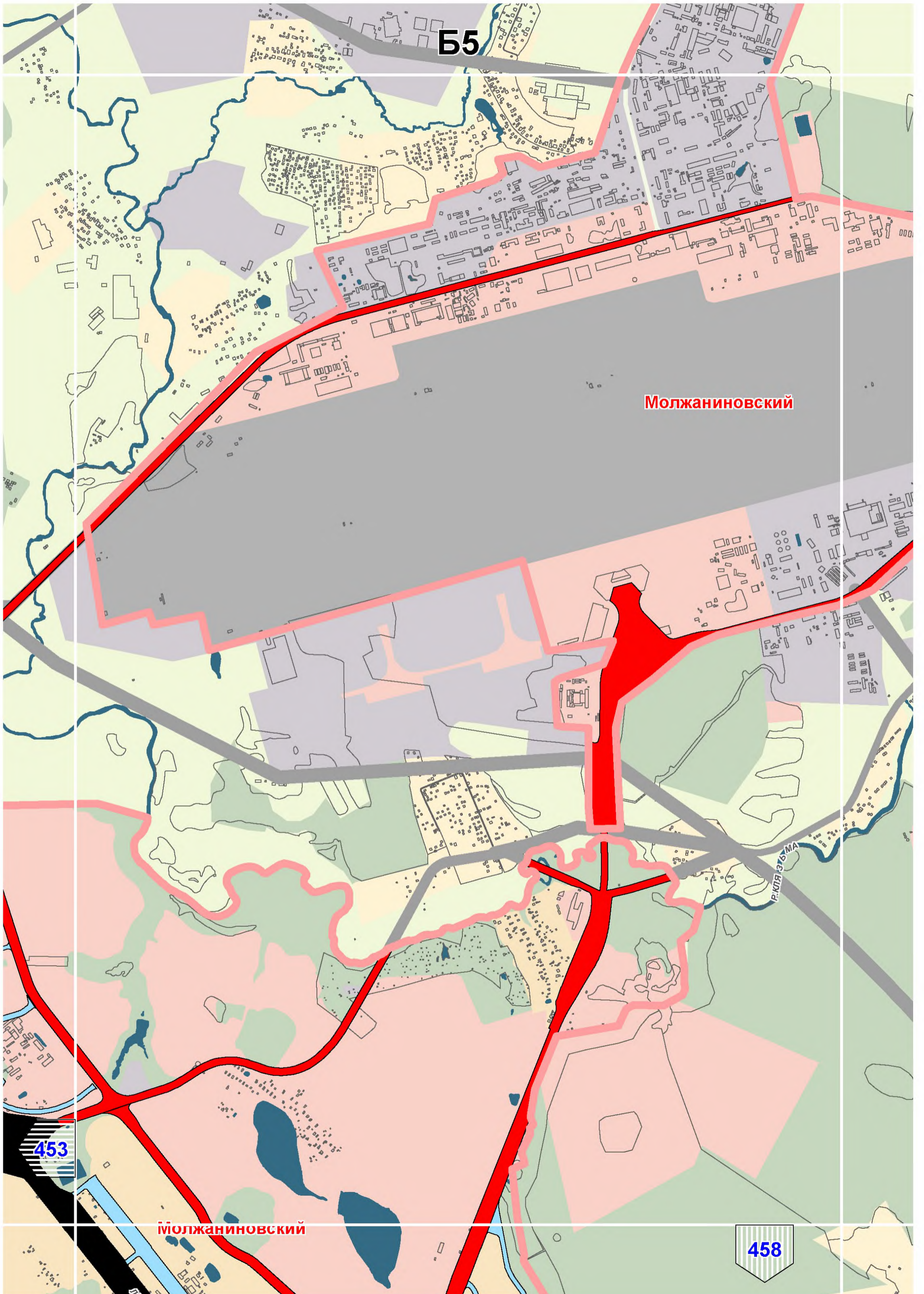

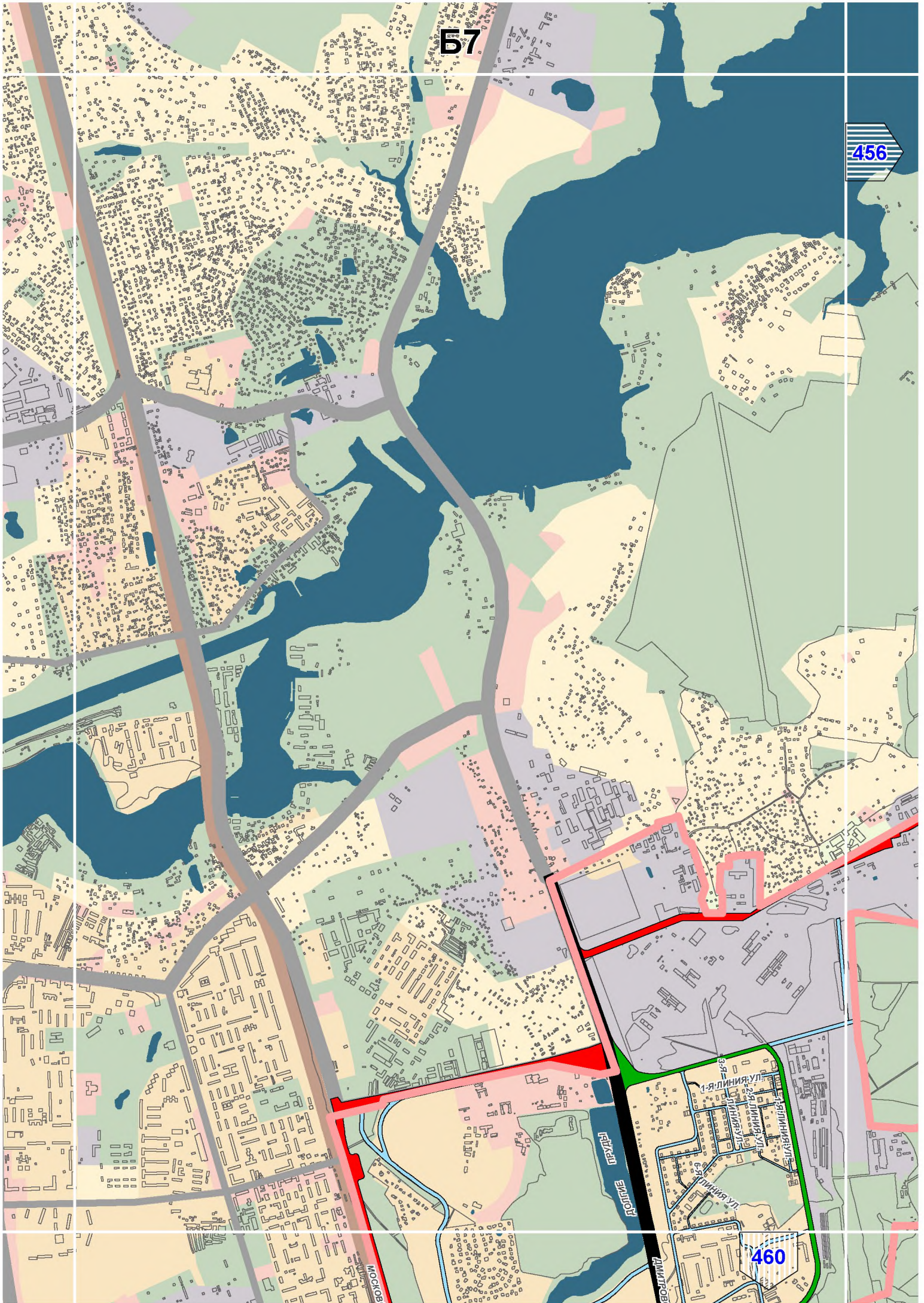

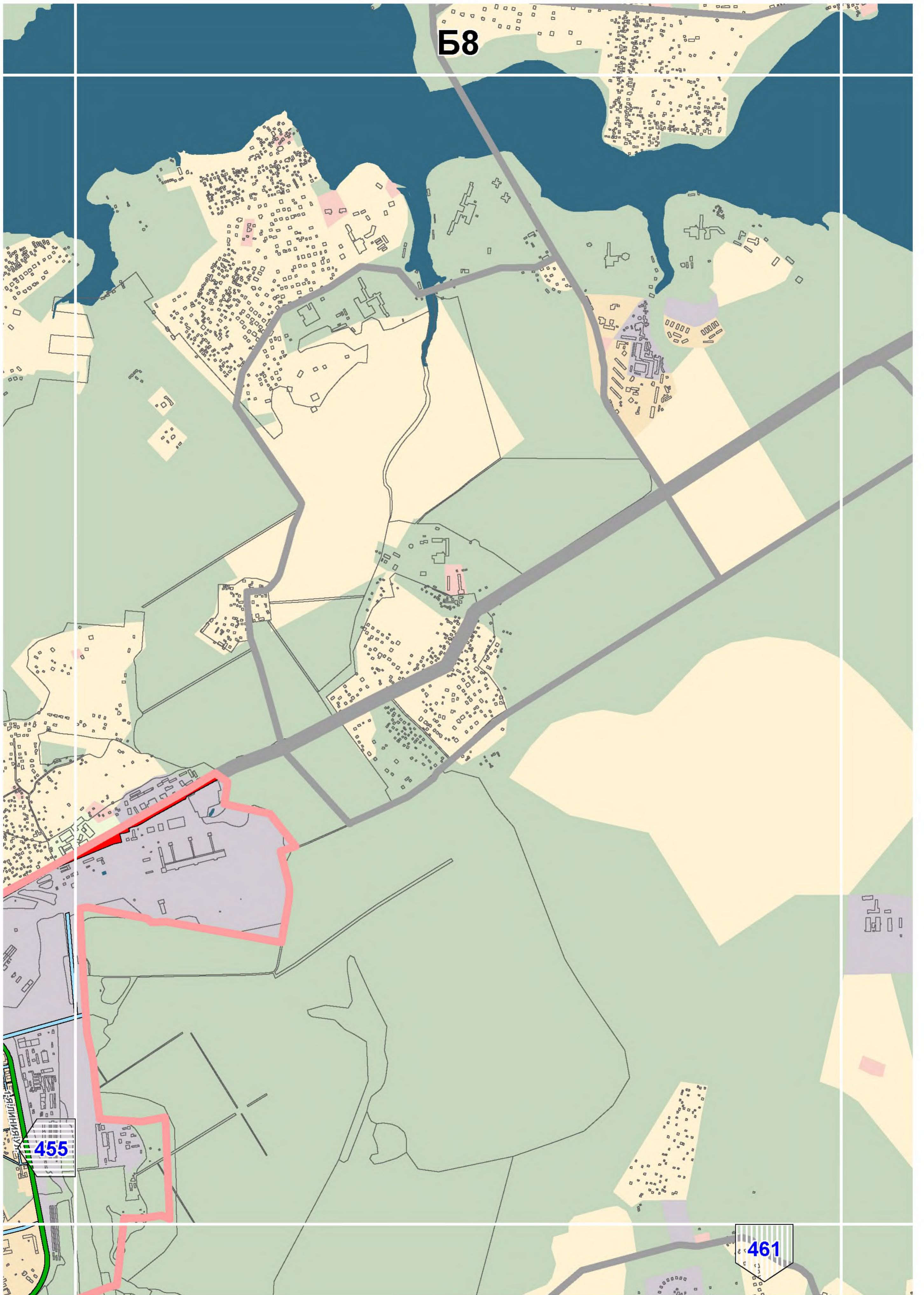

58

455

461

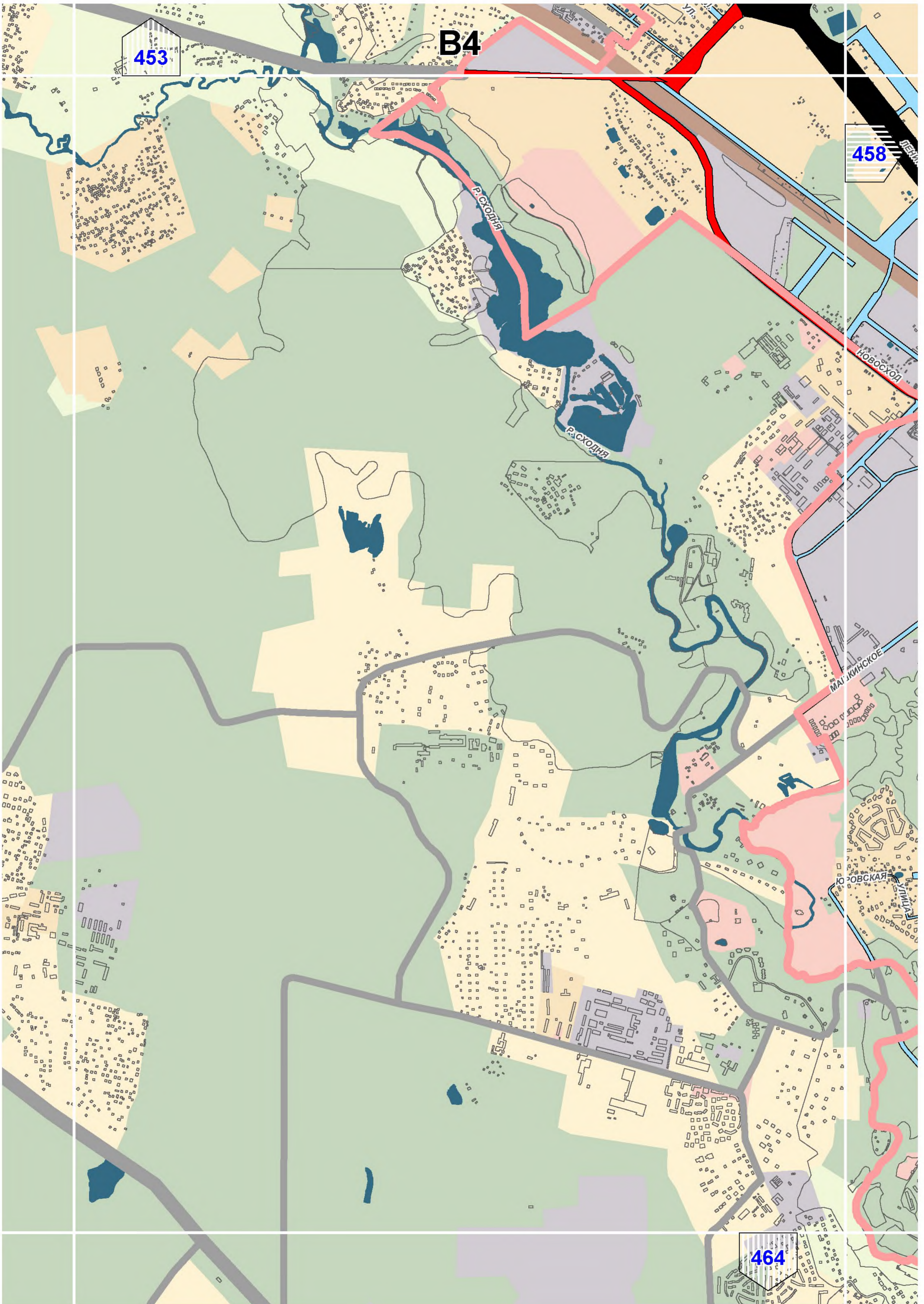

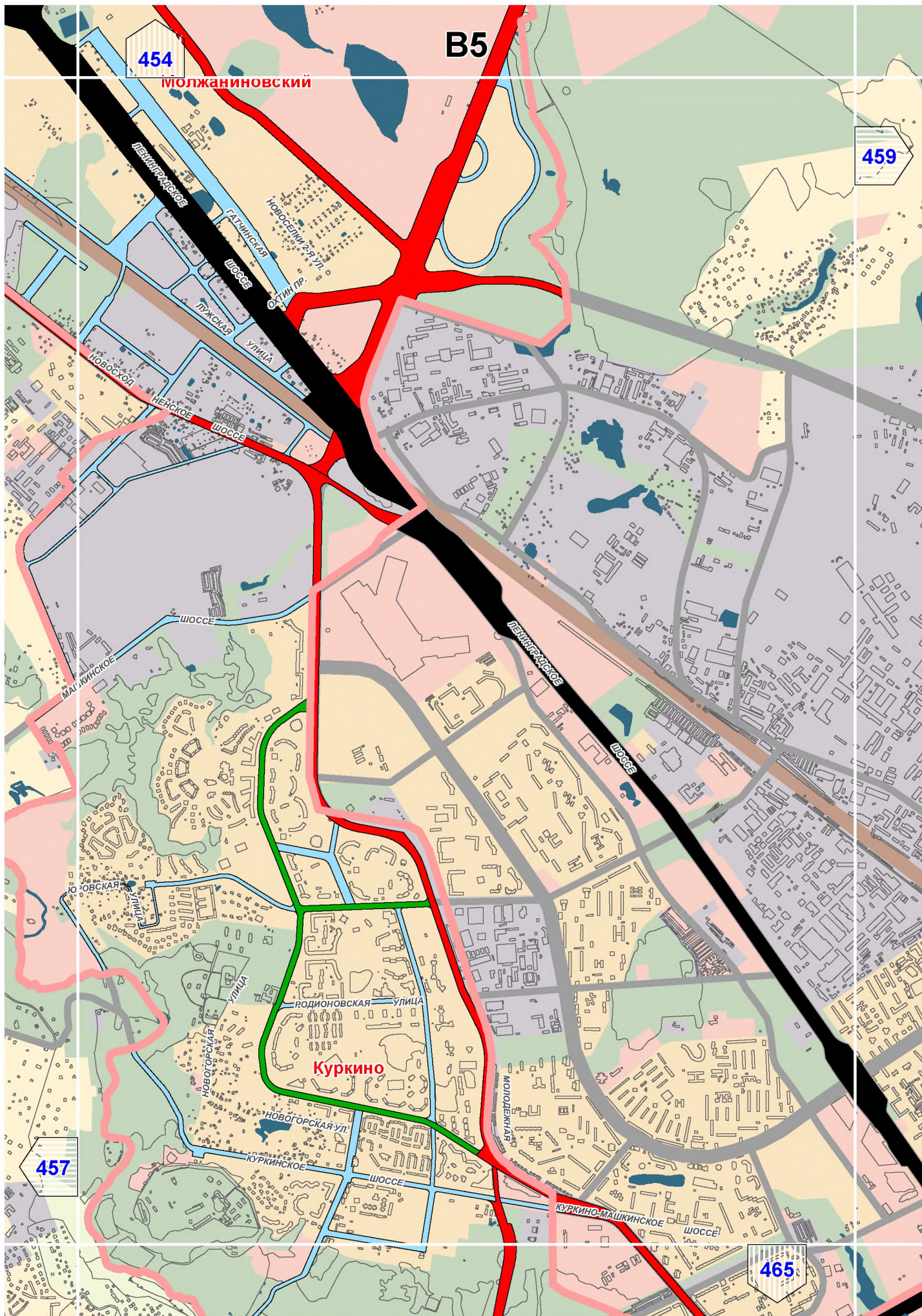

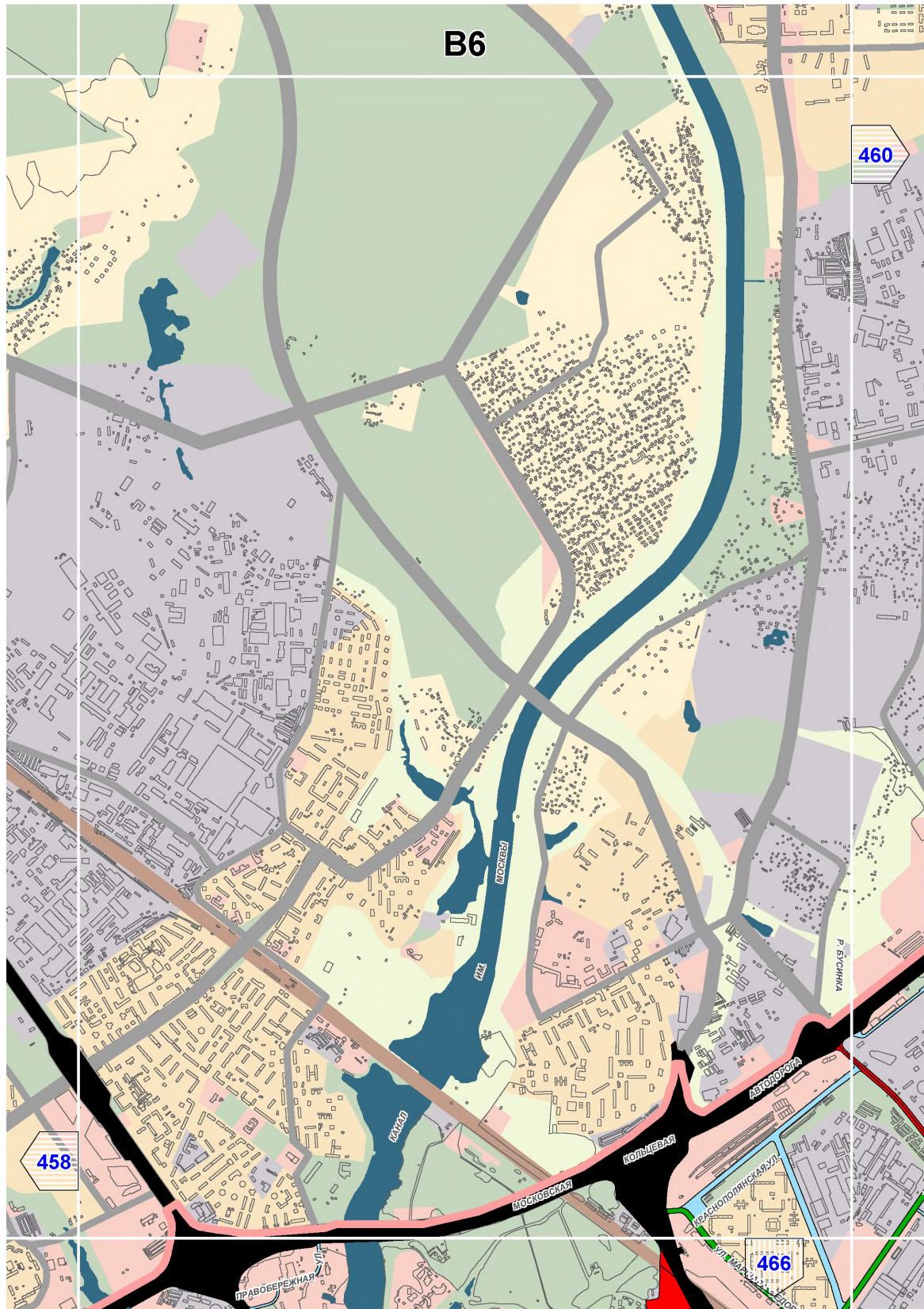

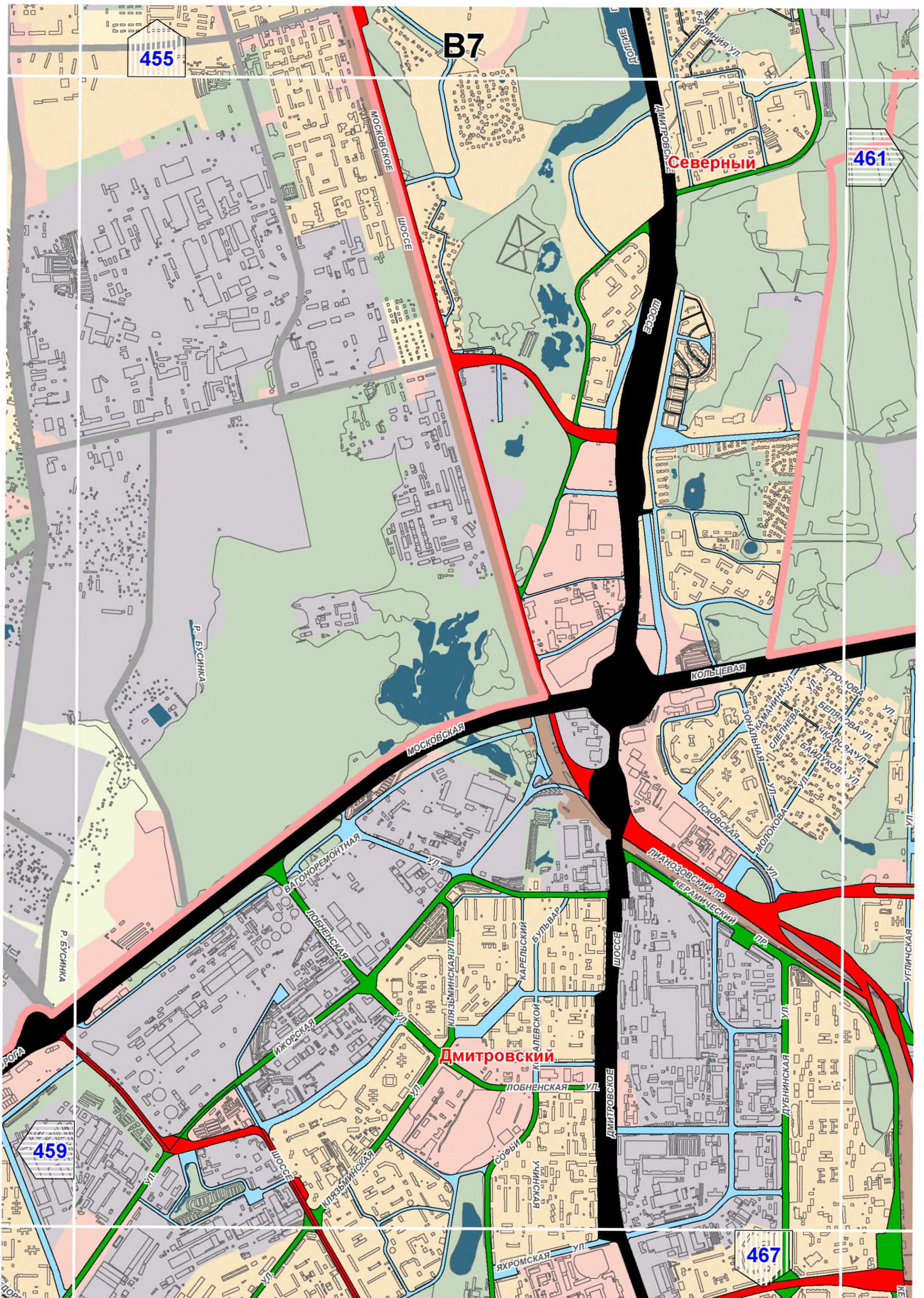

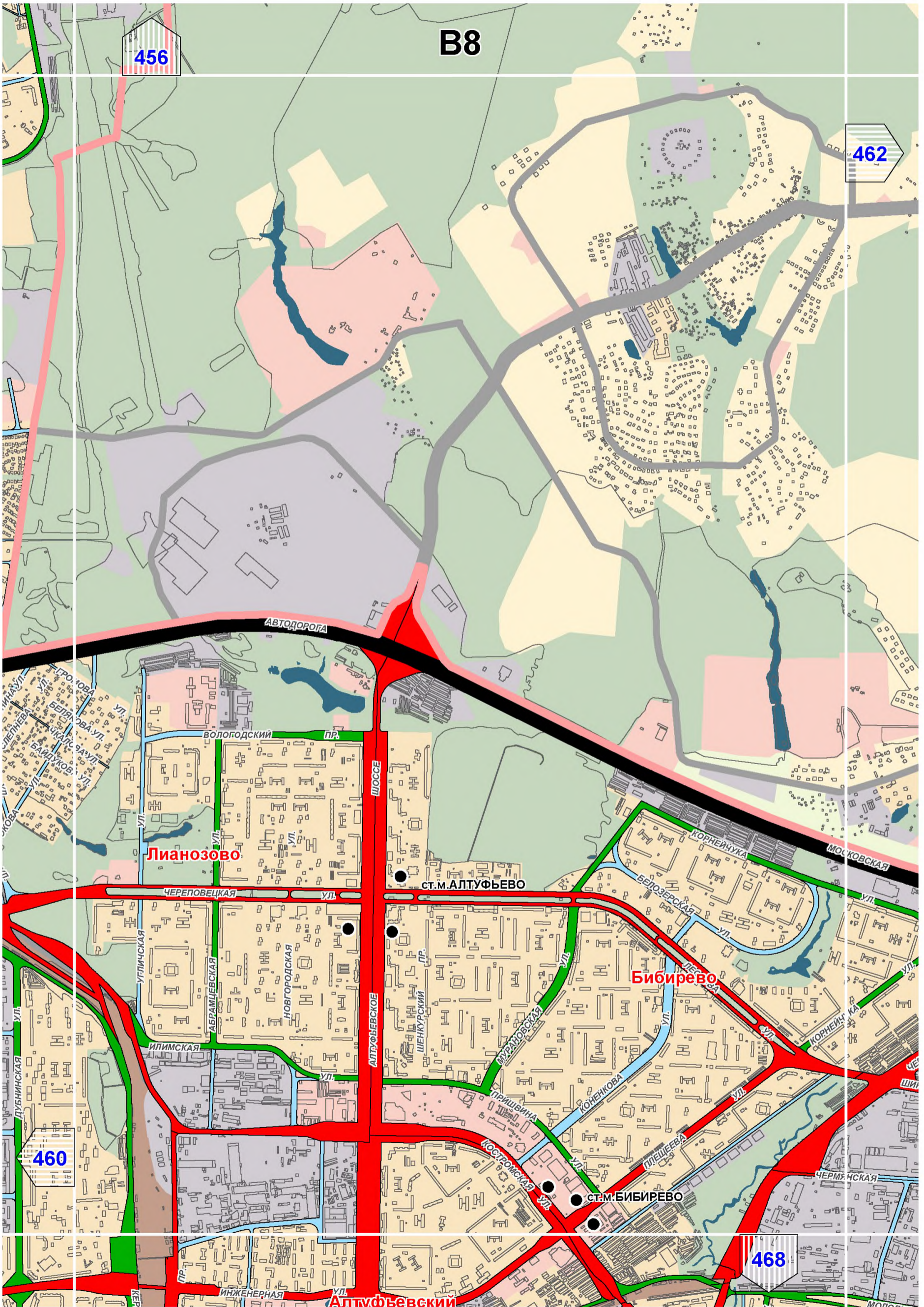

B8

456

462

Лианозово

Ст. м. Алтуфьево

Бибирево

460

468

Алтуфьевский

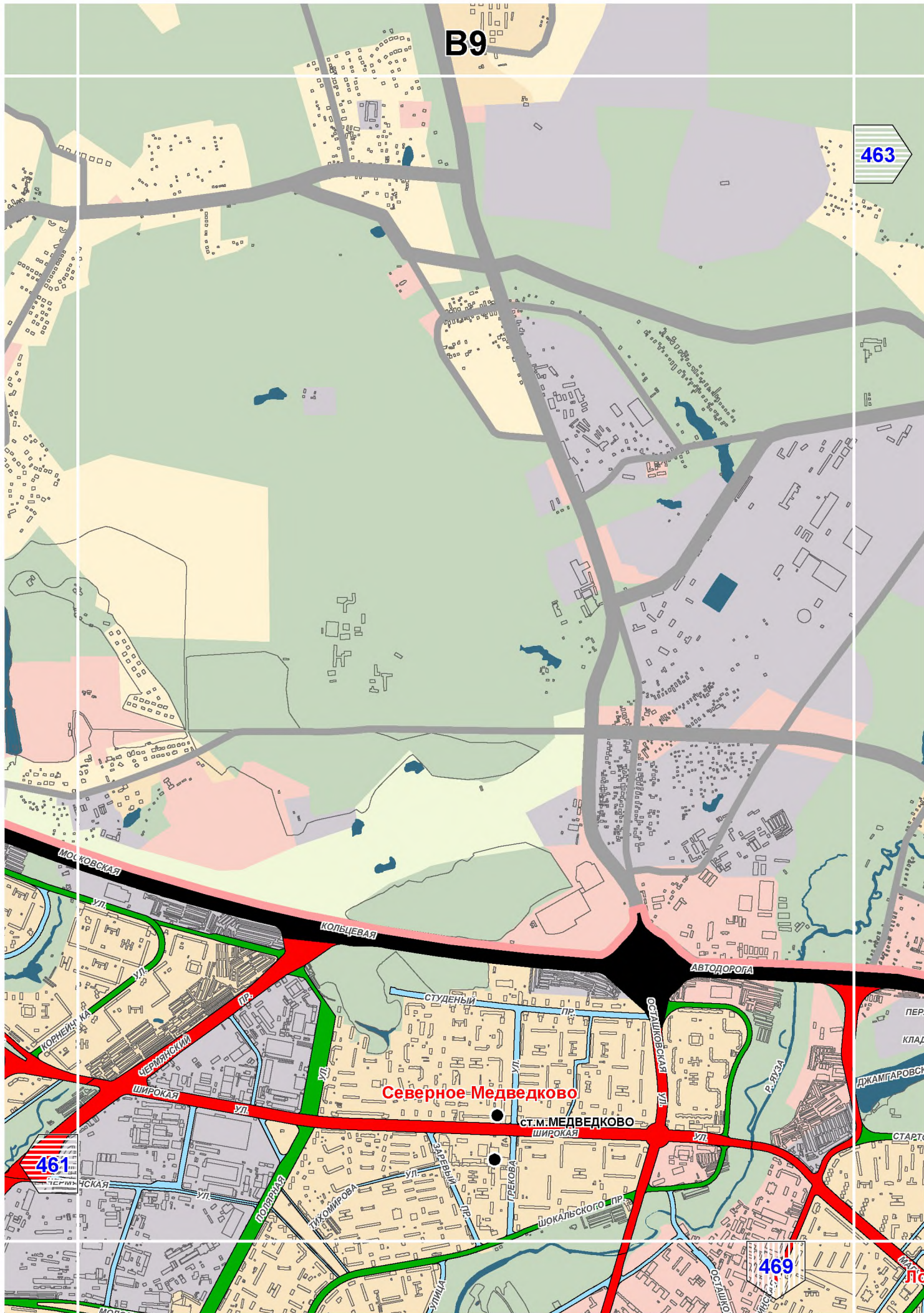

B10

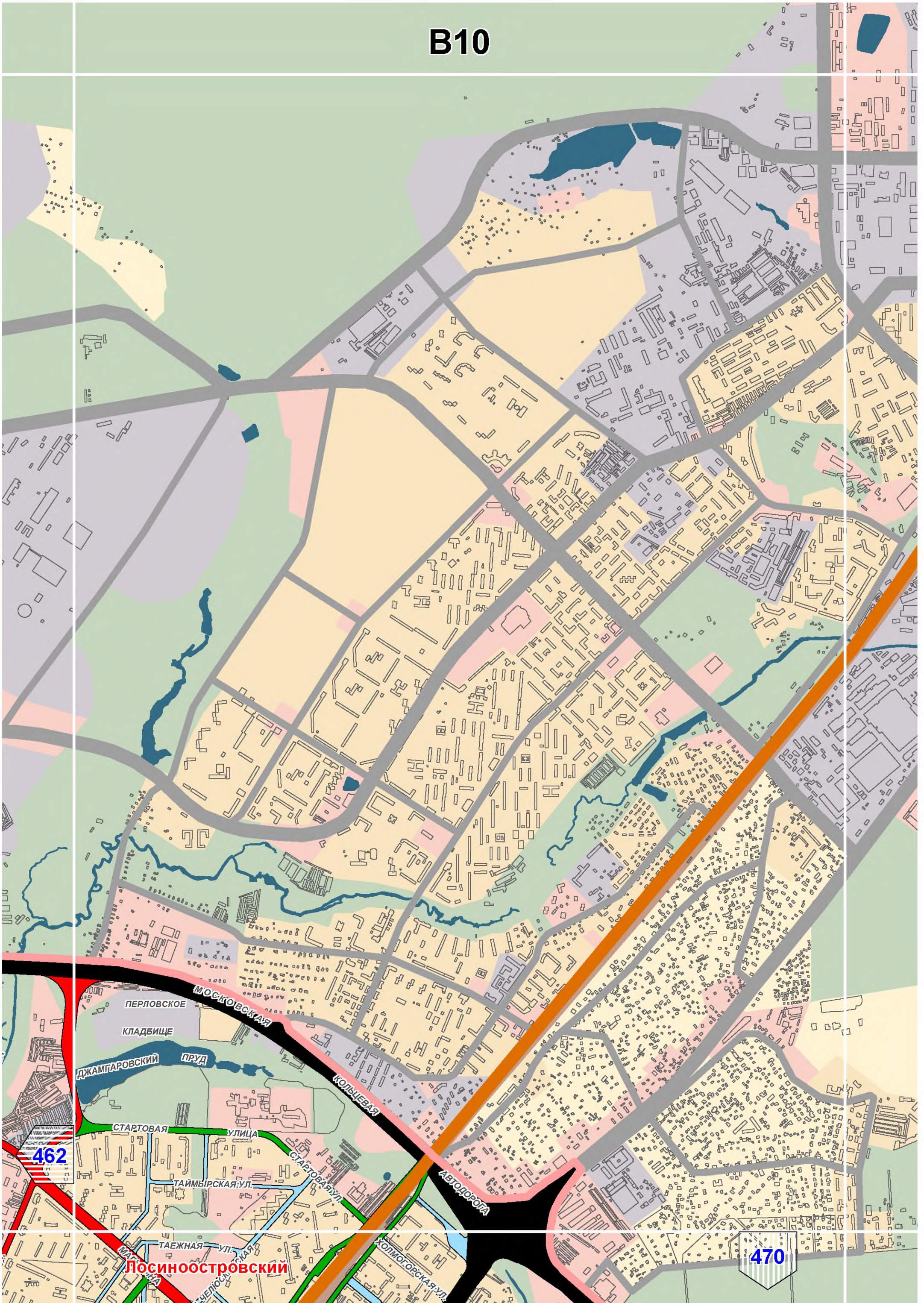

462

470

ЛОСИНООСТРОВСКИЙ

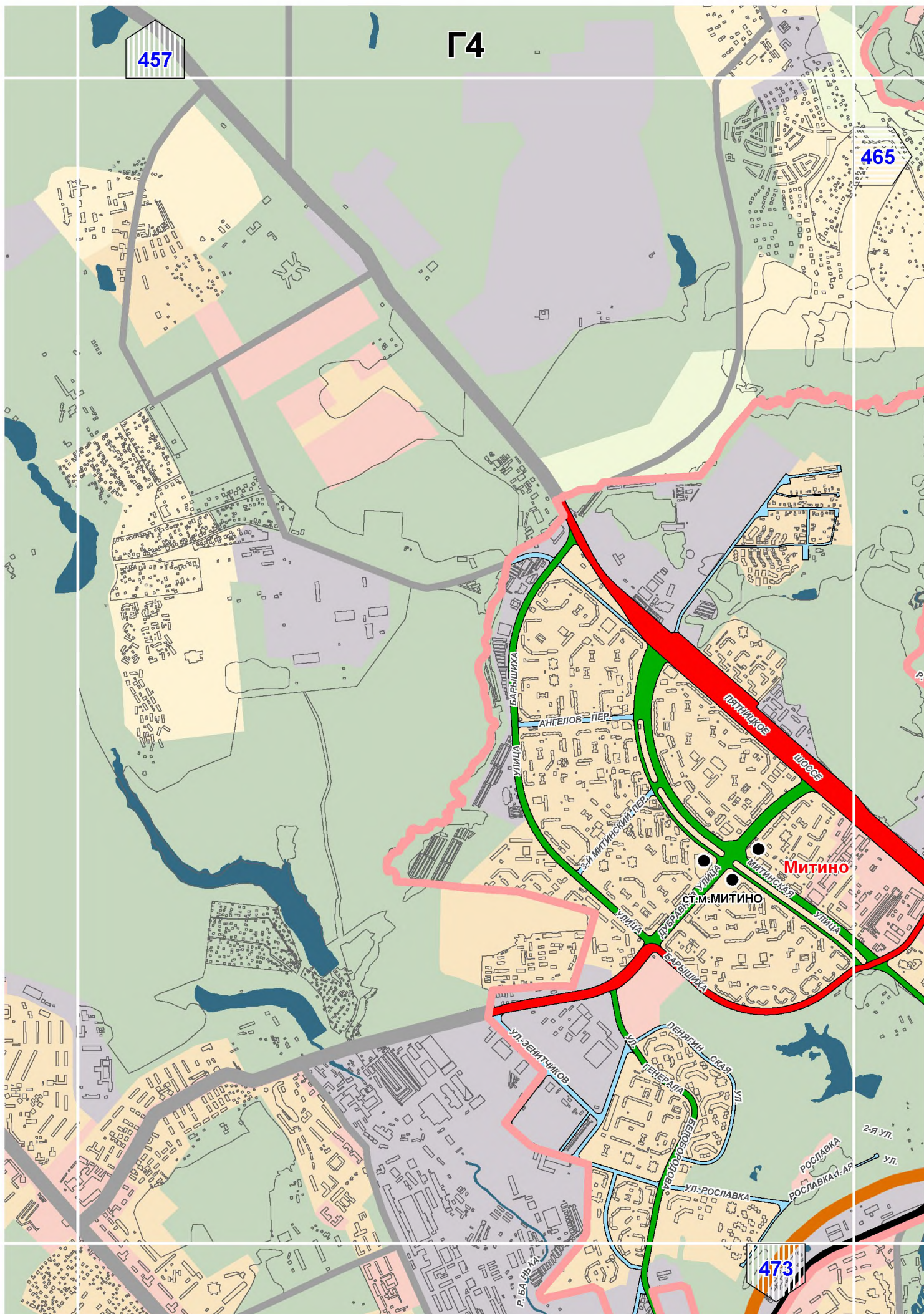

Г4

457

465

473



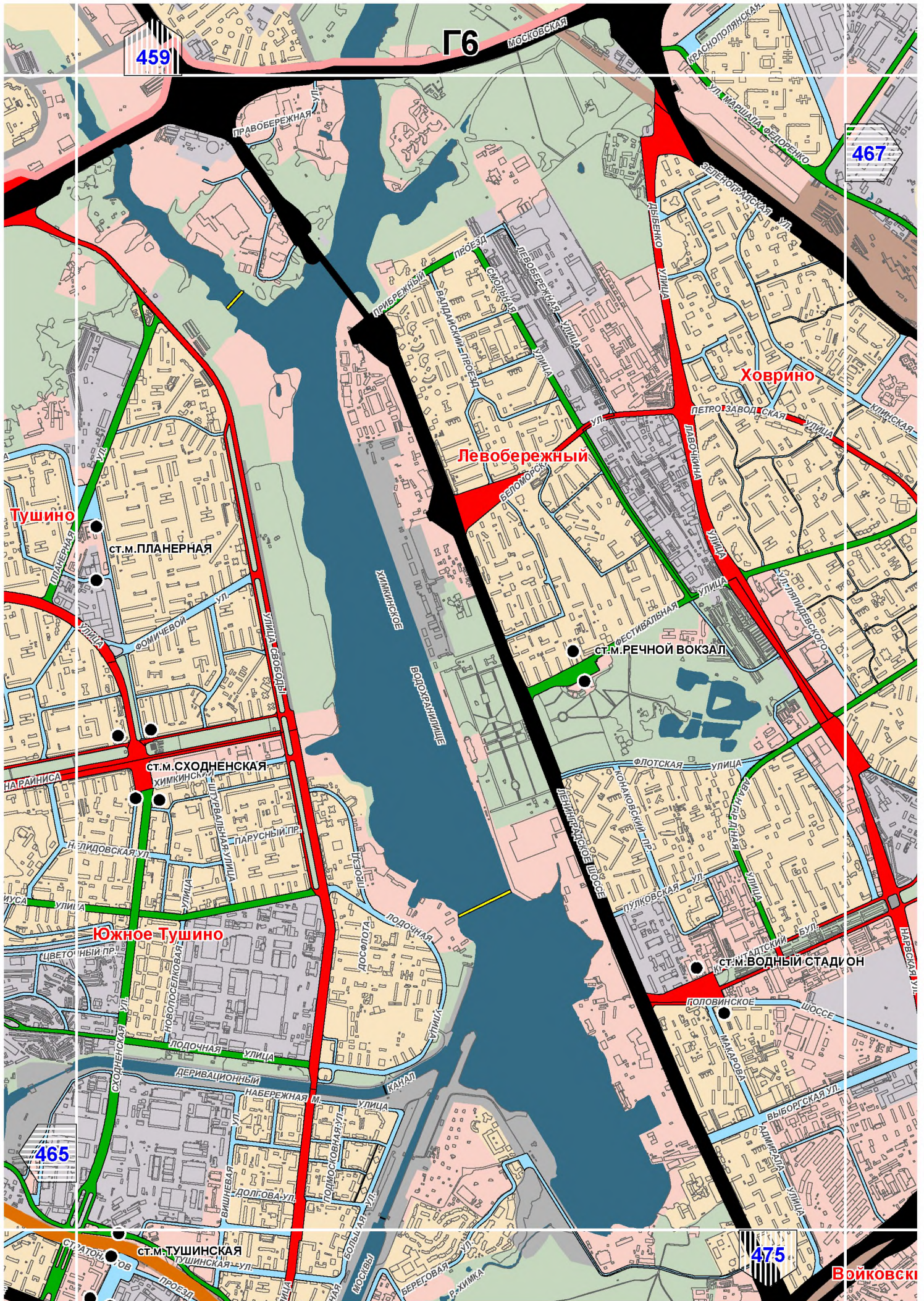

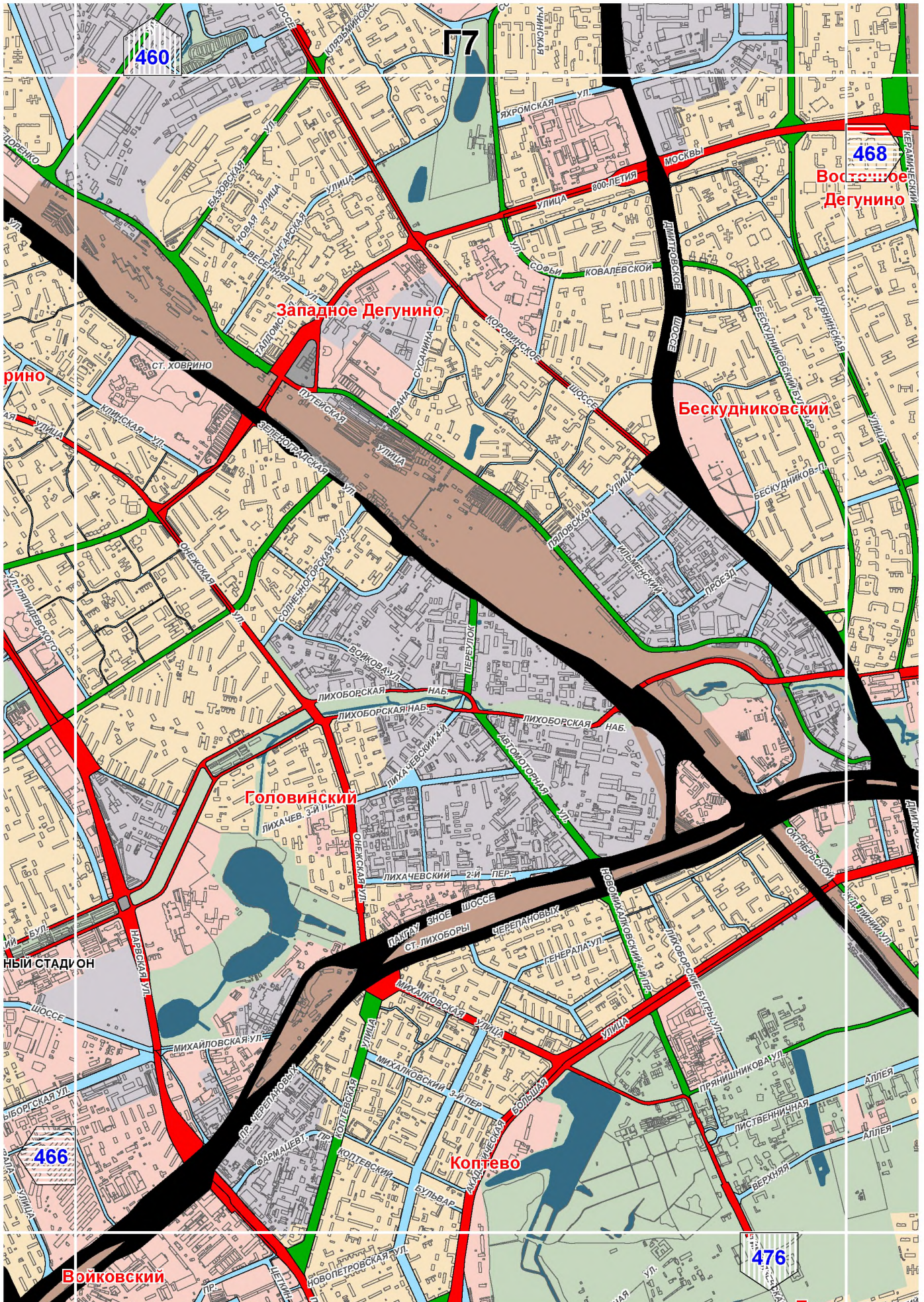

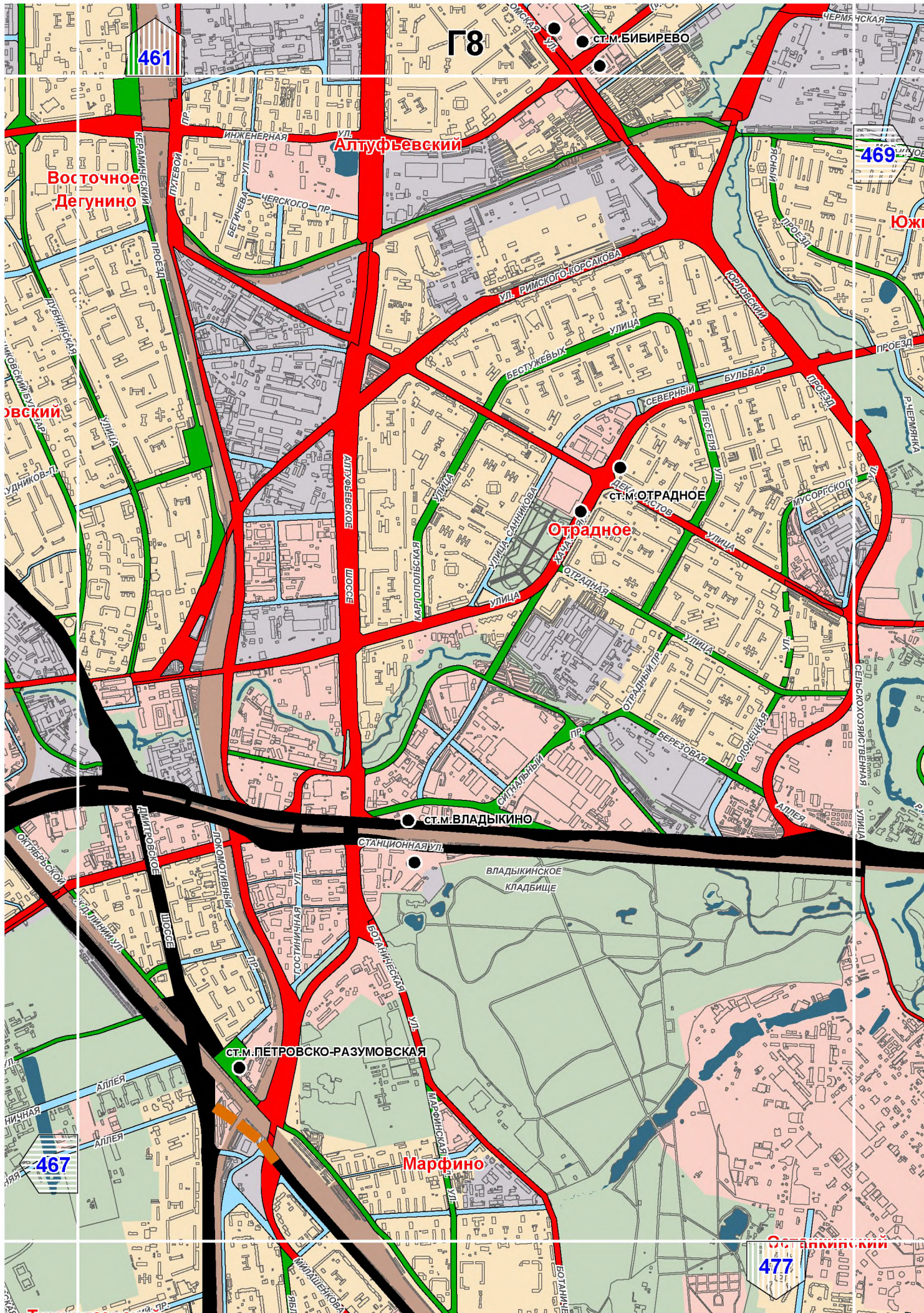

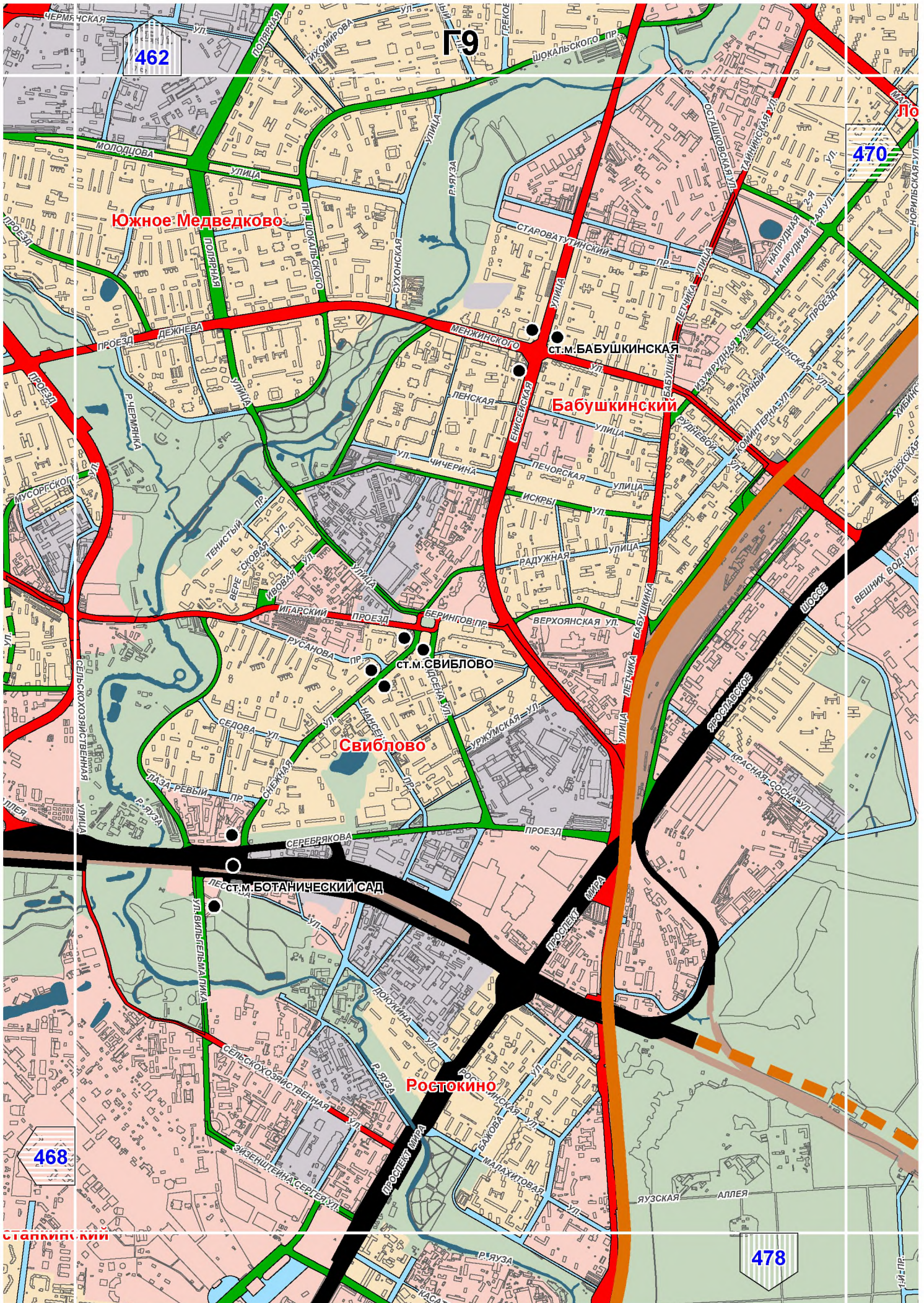

Г9

462

470

Южное Медведково

Бабушкинский

Свиблово

Ростокино

468

478

Станкинский

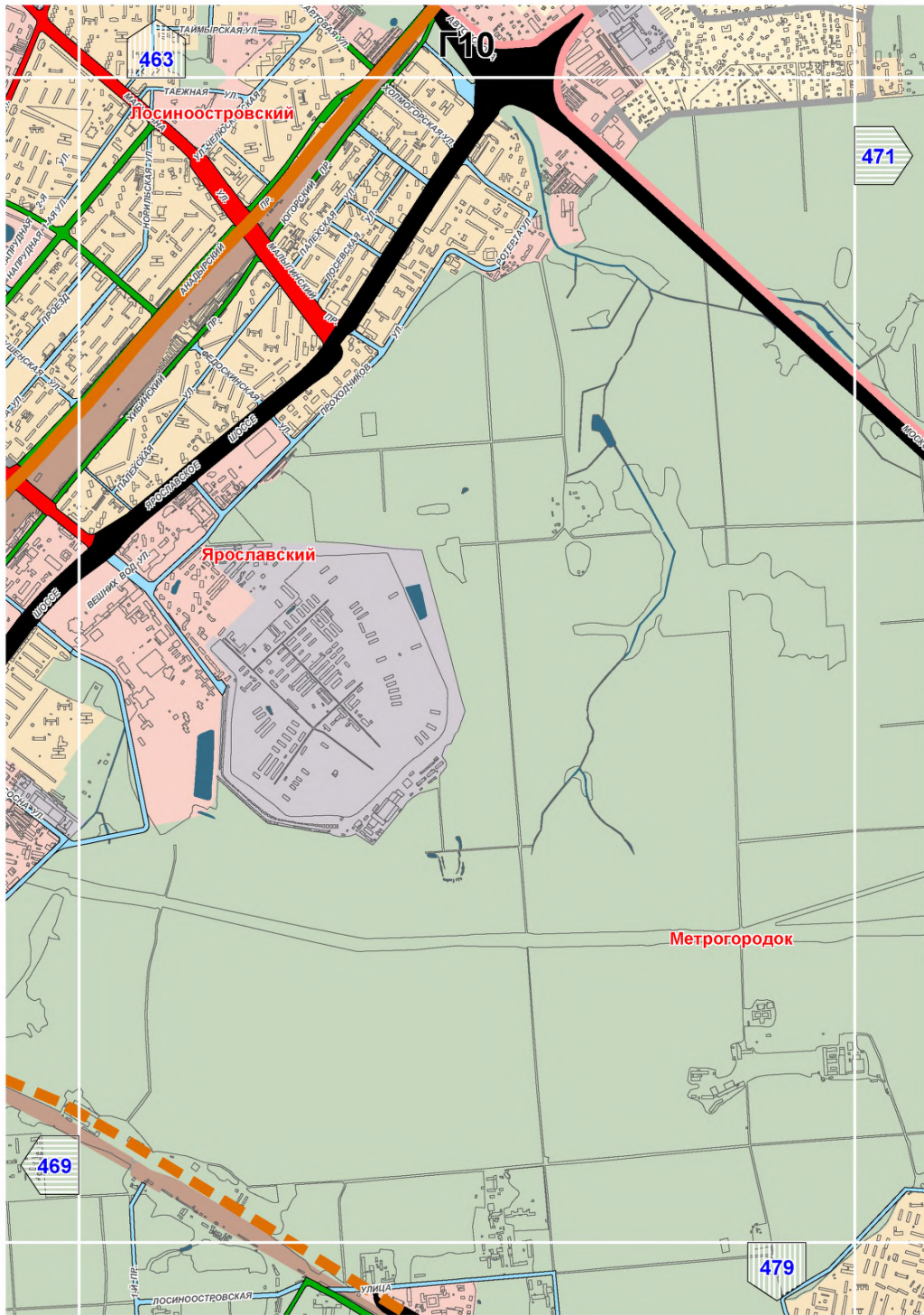



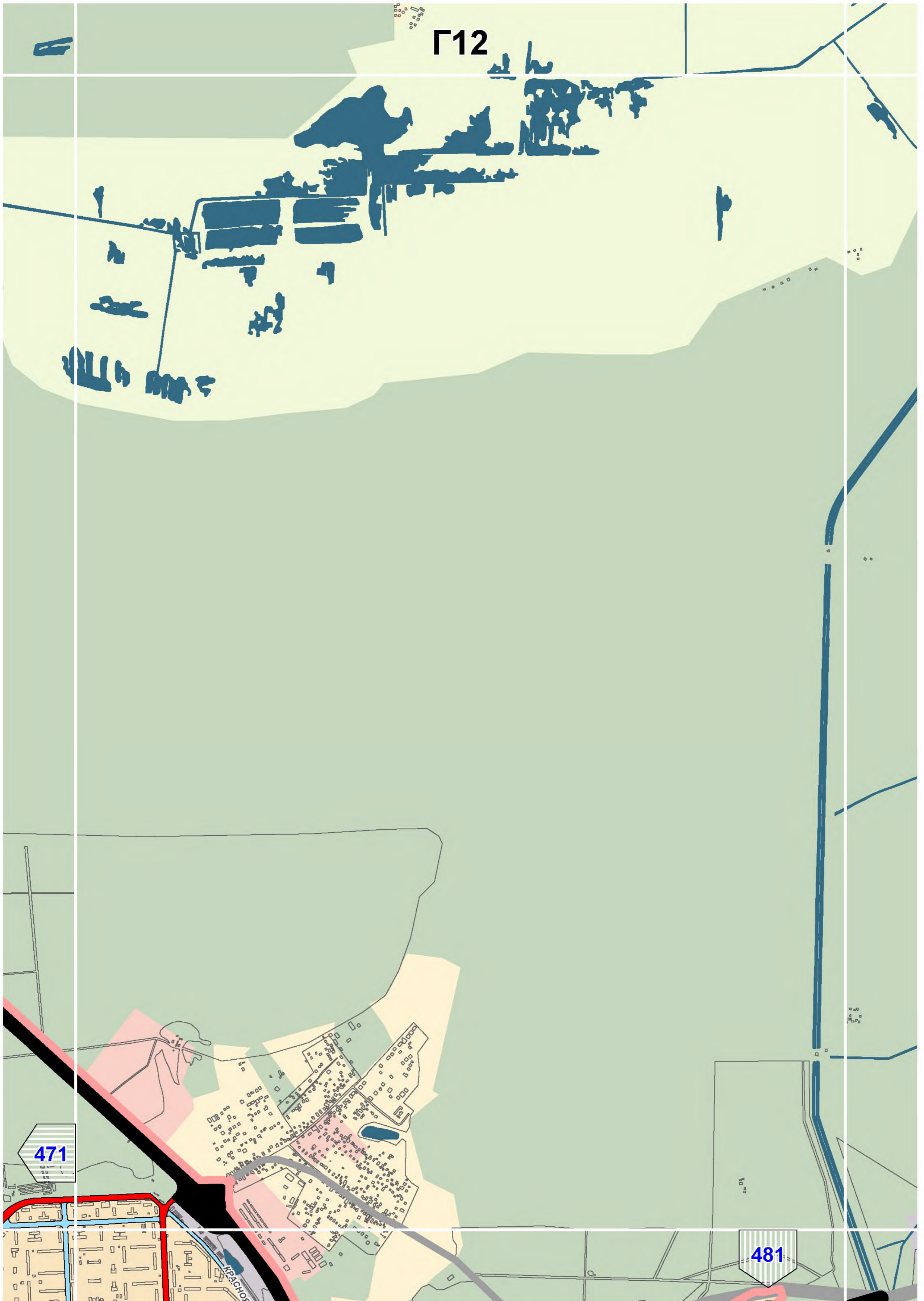

Г12

471

481





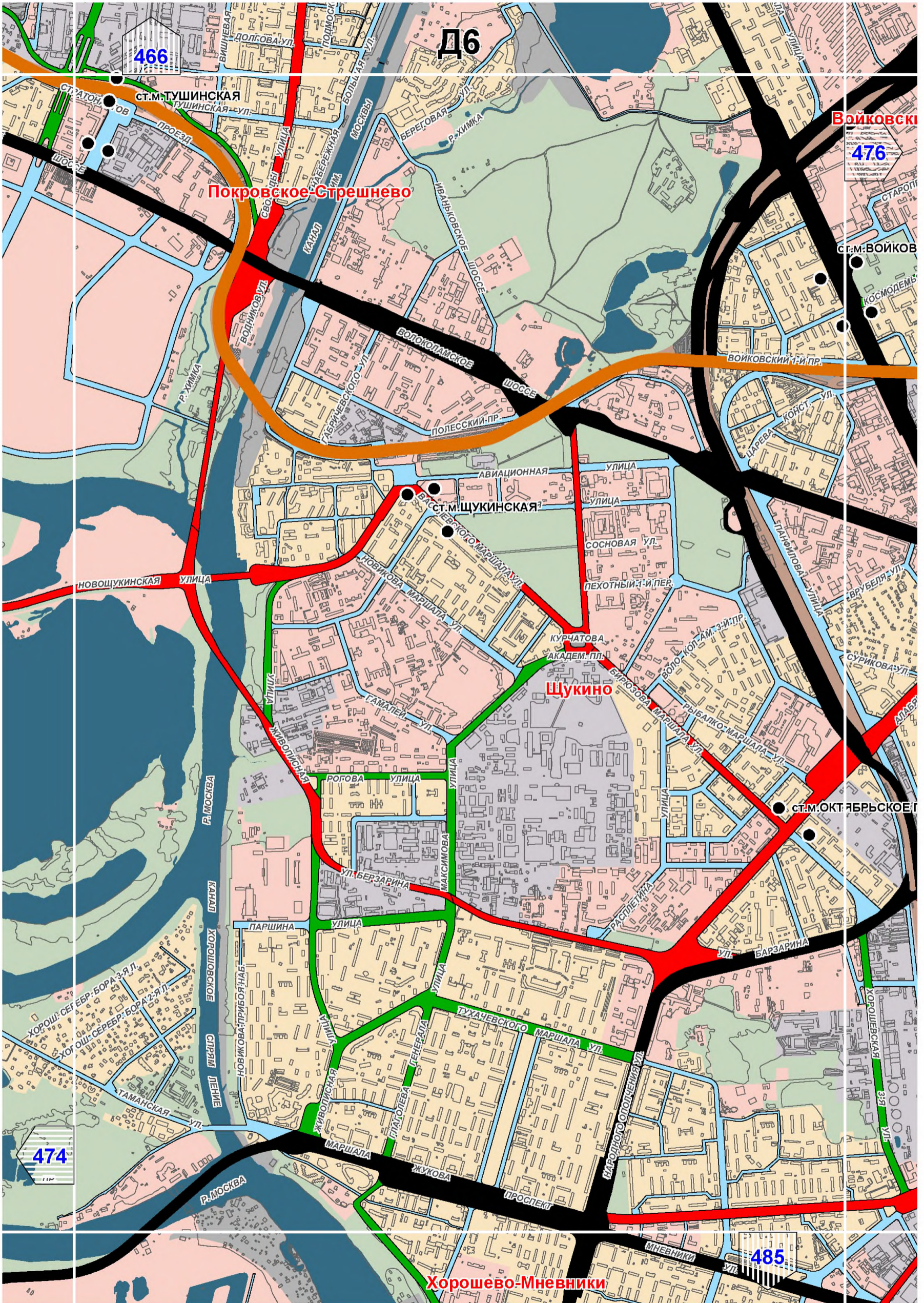

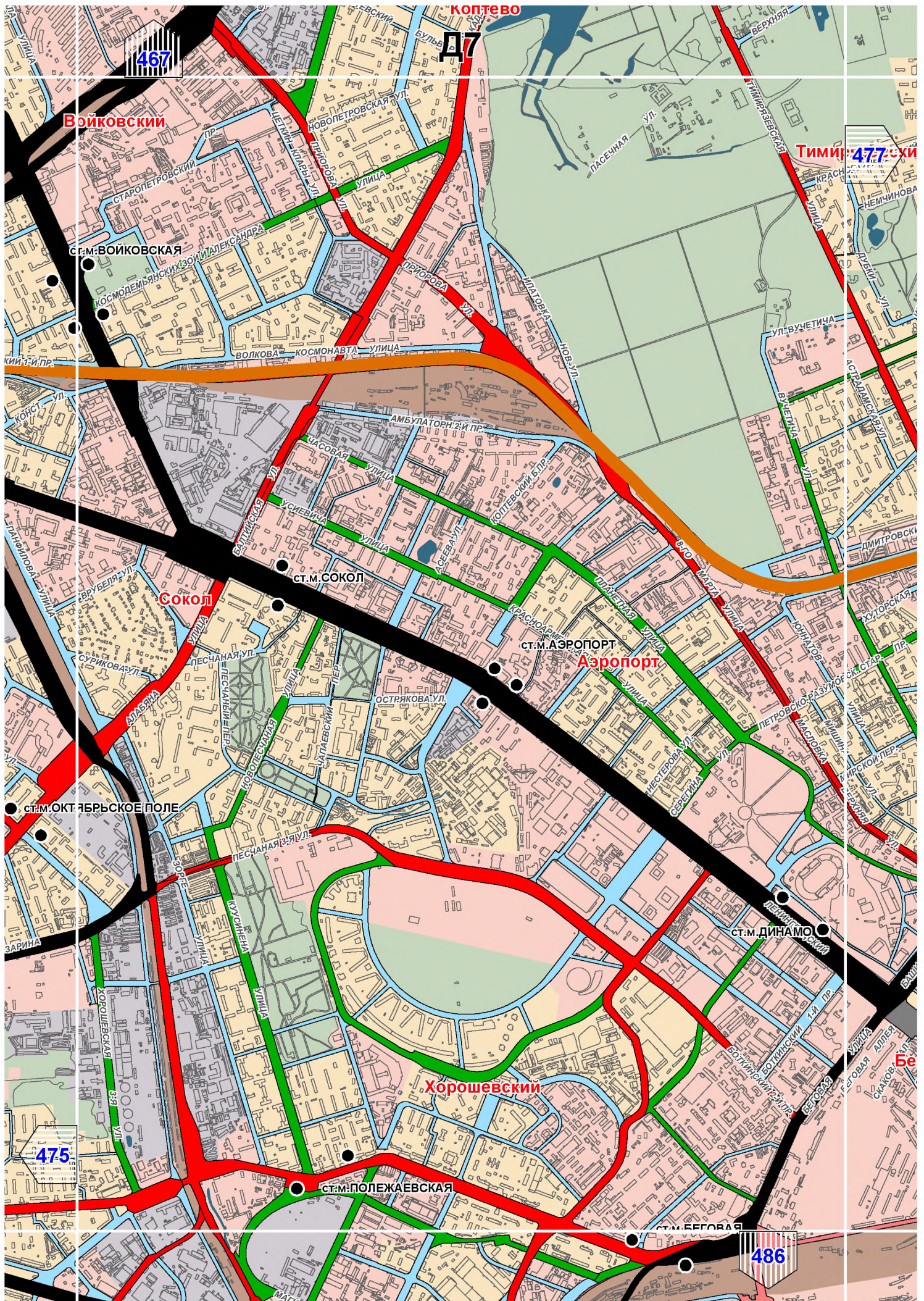

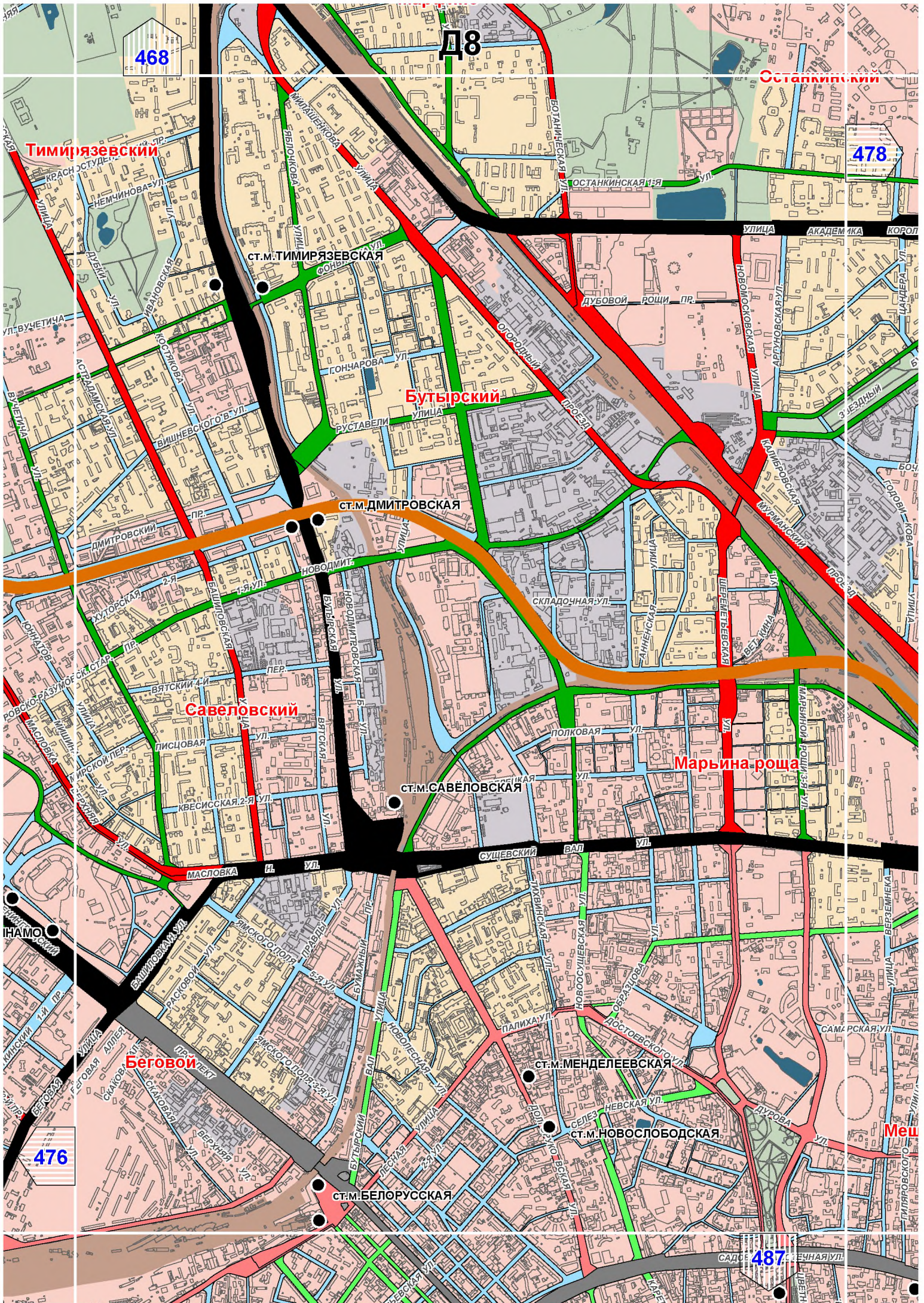

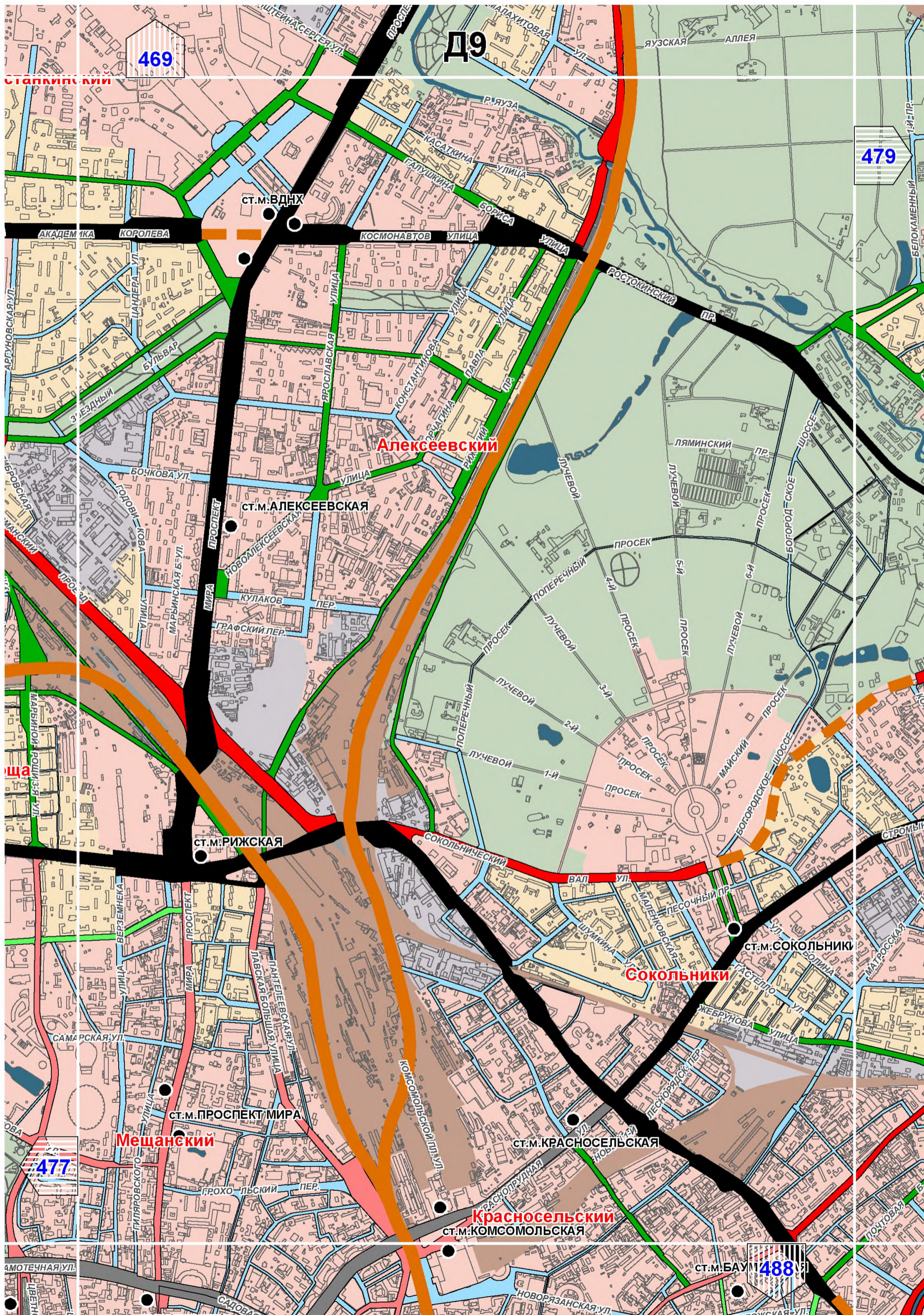

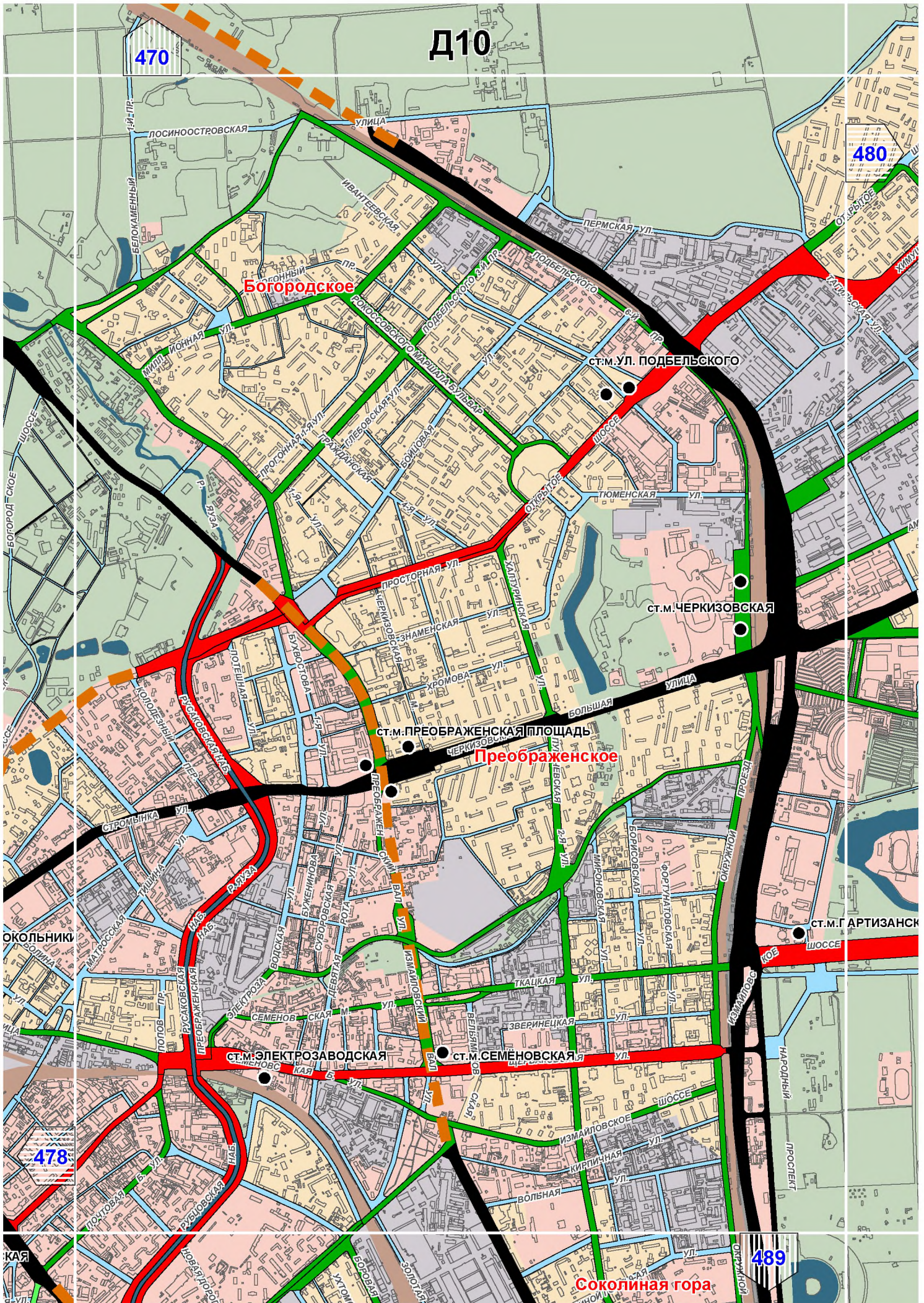

Д11

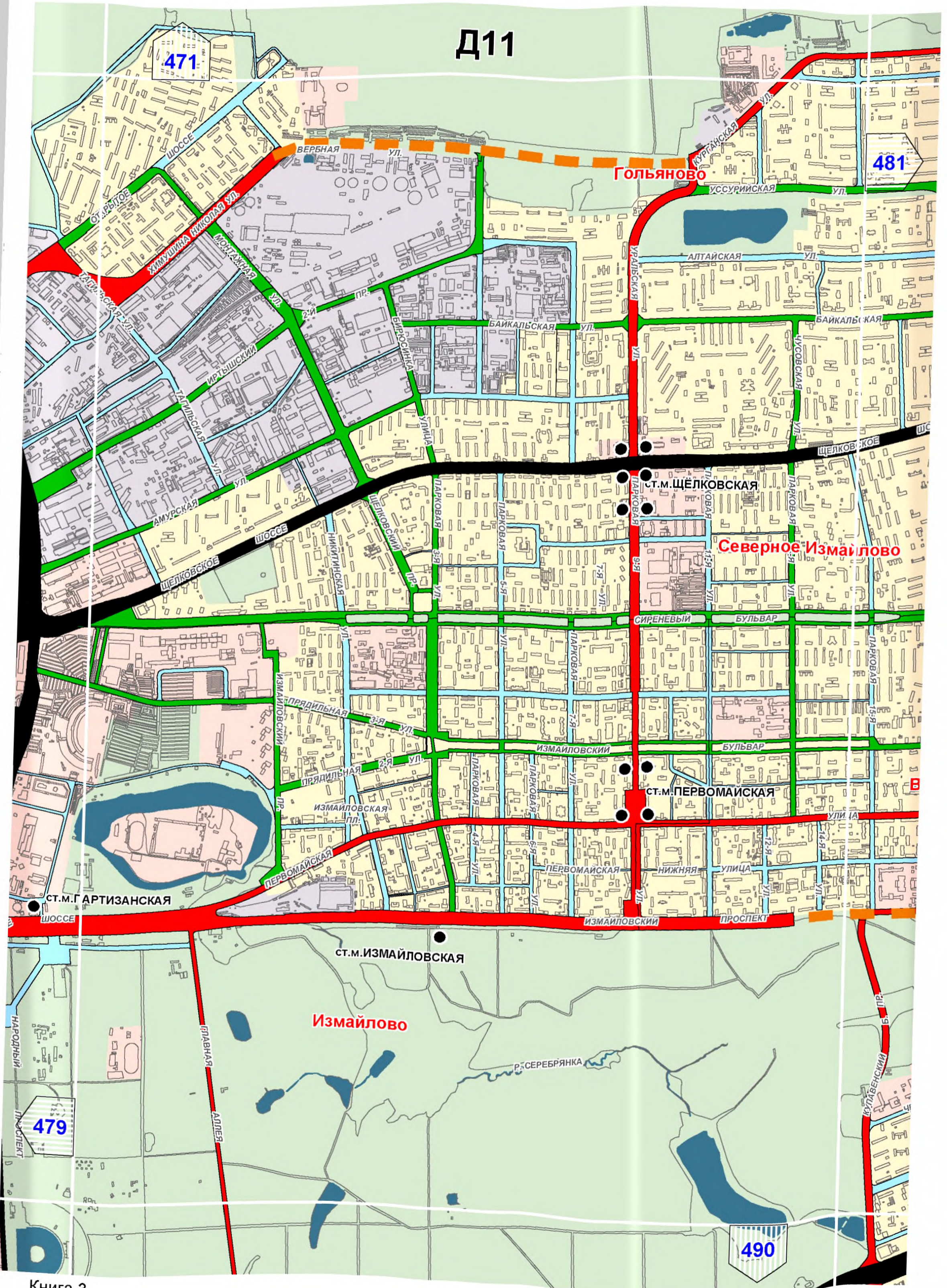

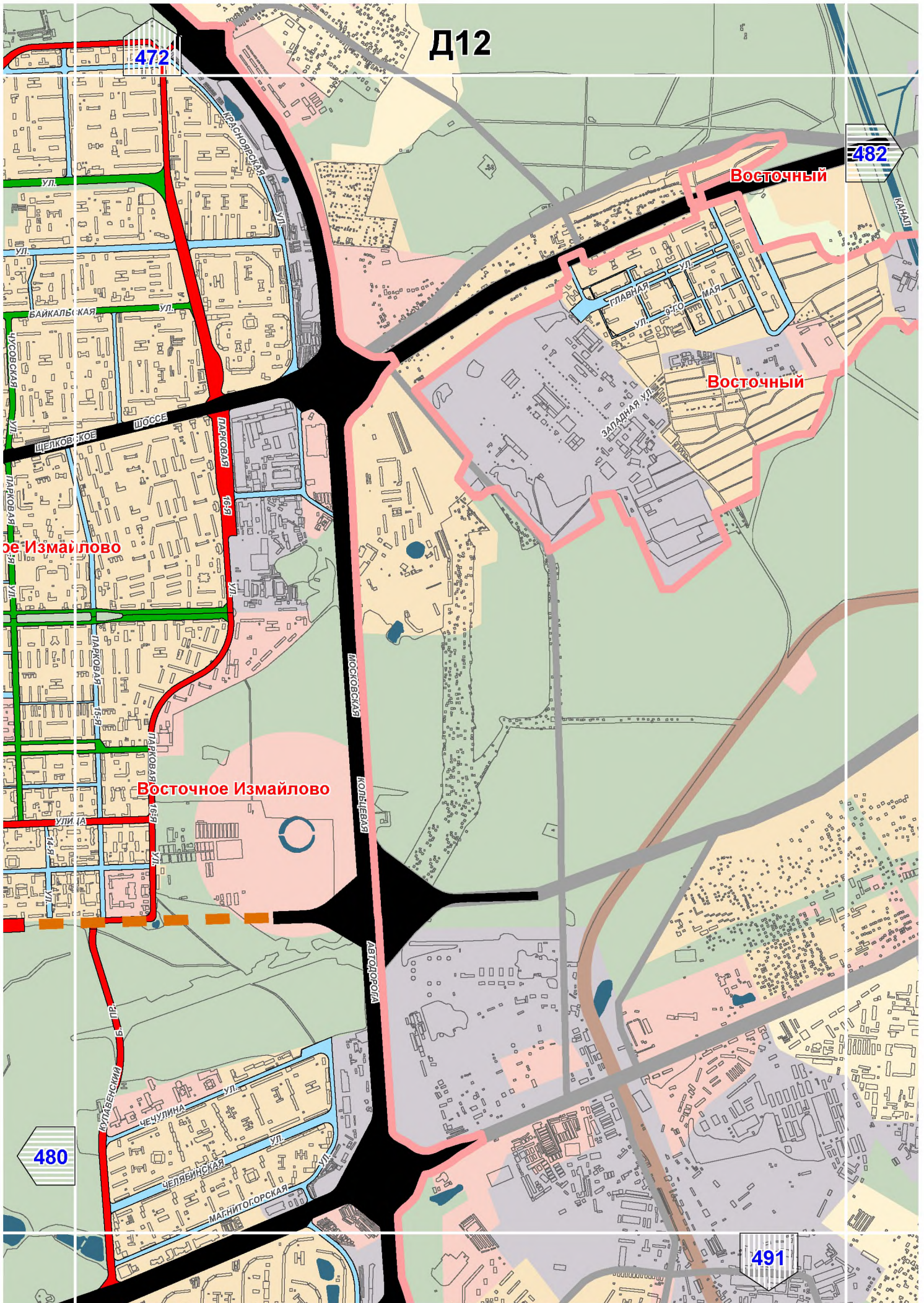

Д12

472

482

Восточный

Восточный

Восточное Измайлово

Восточное Измайлово

480

491

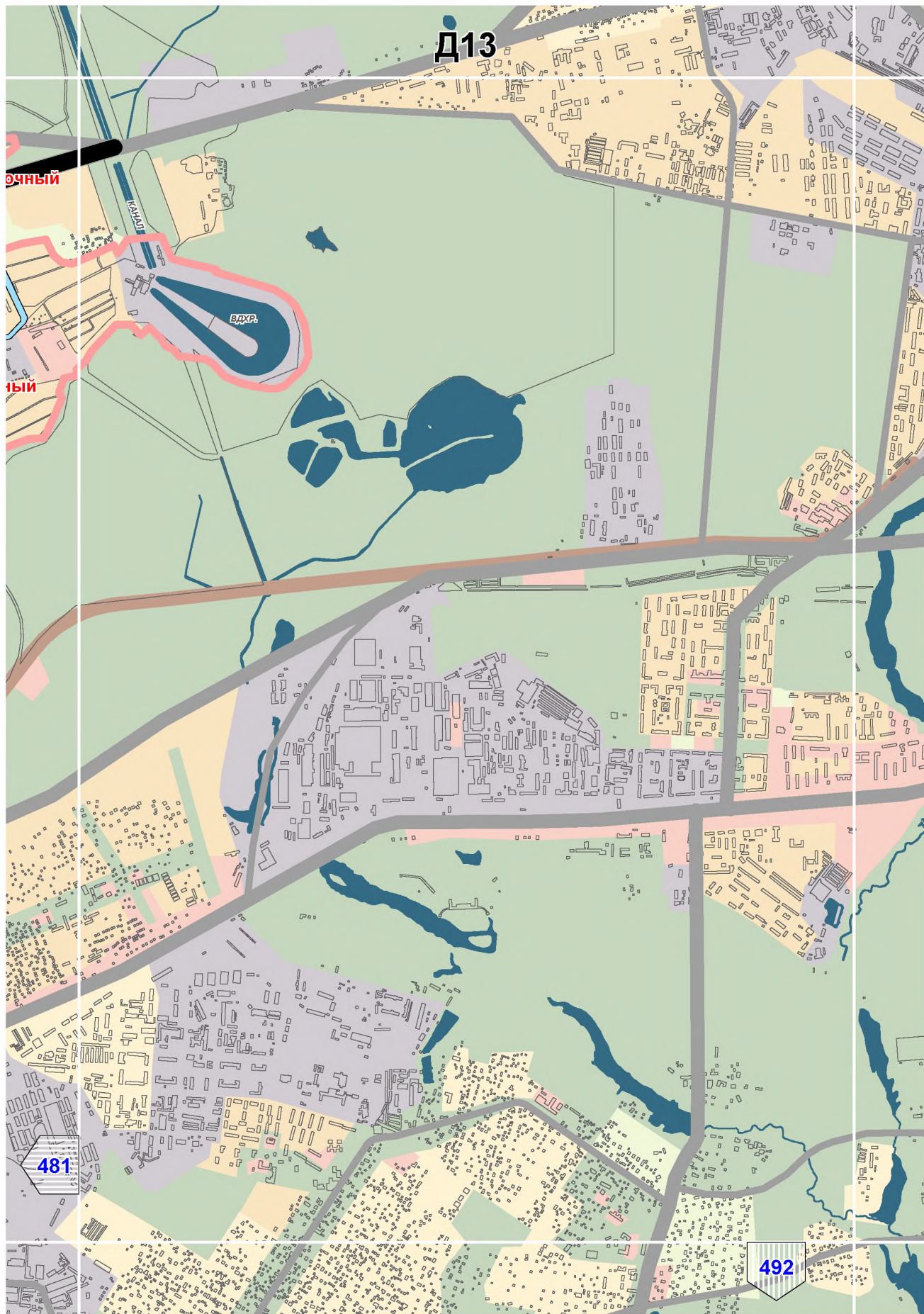

Д13

КАНАЛ

ВДХР

ОЧНЫЙ

ЫЙ

481

492

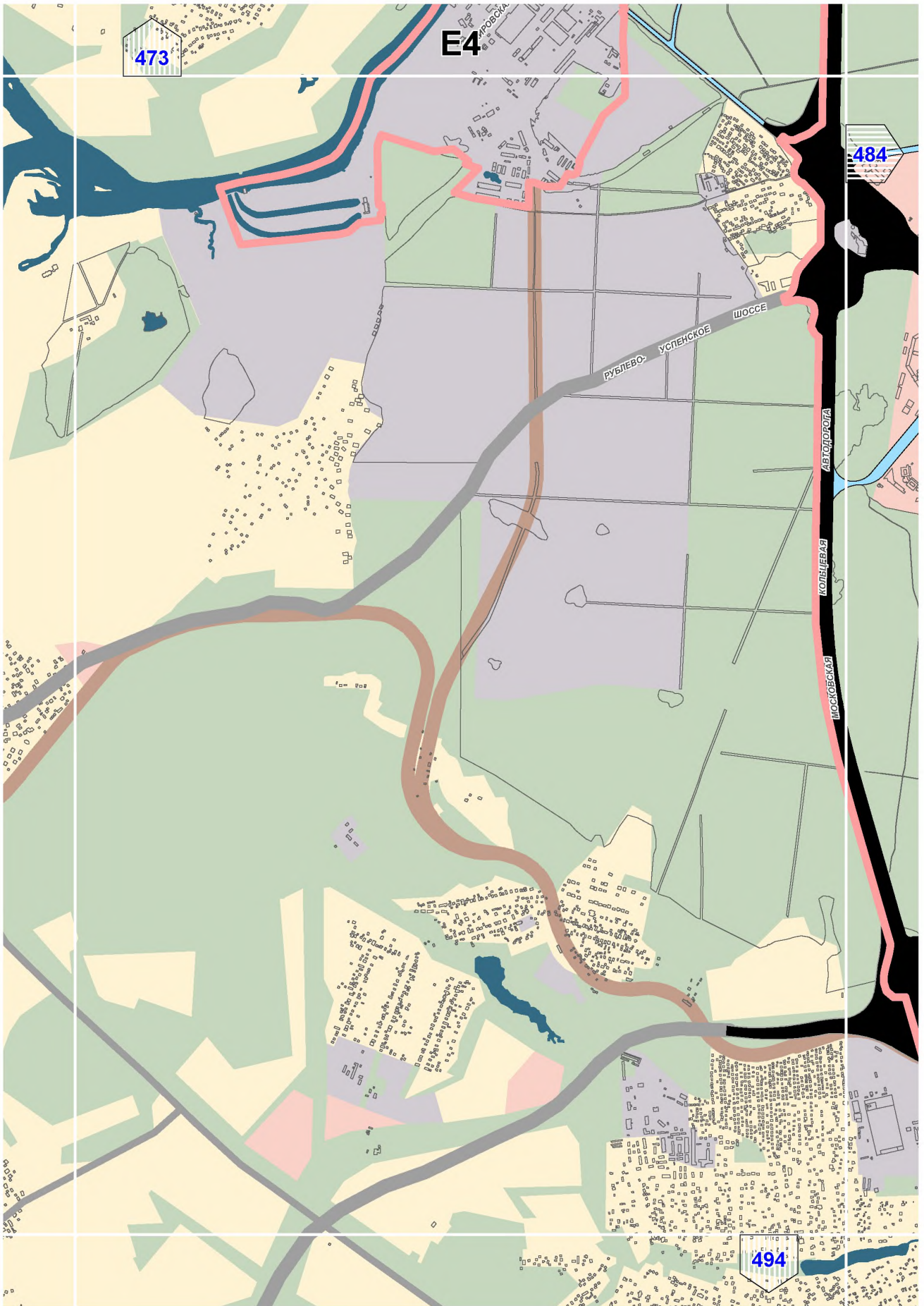

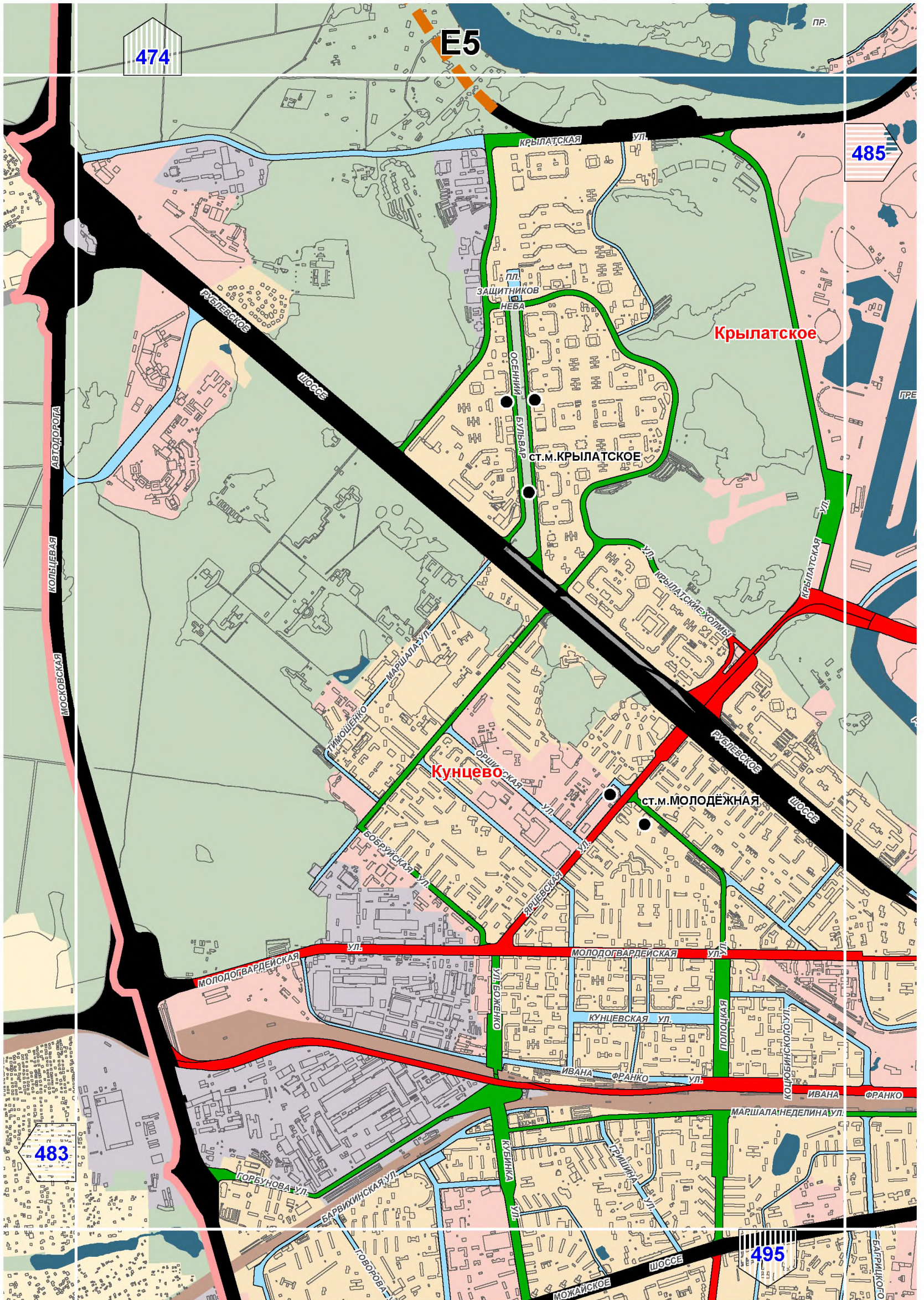

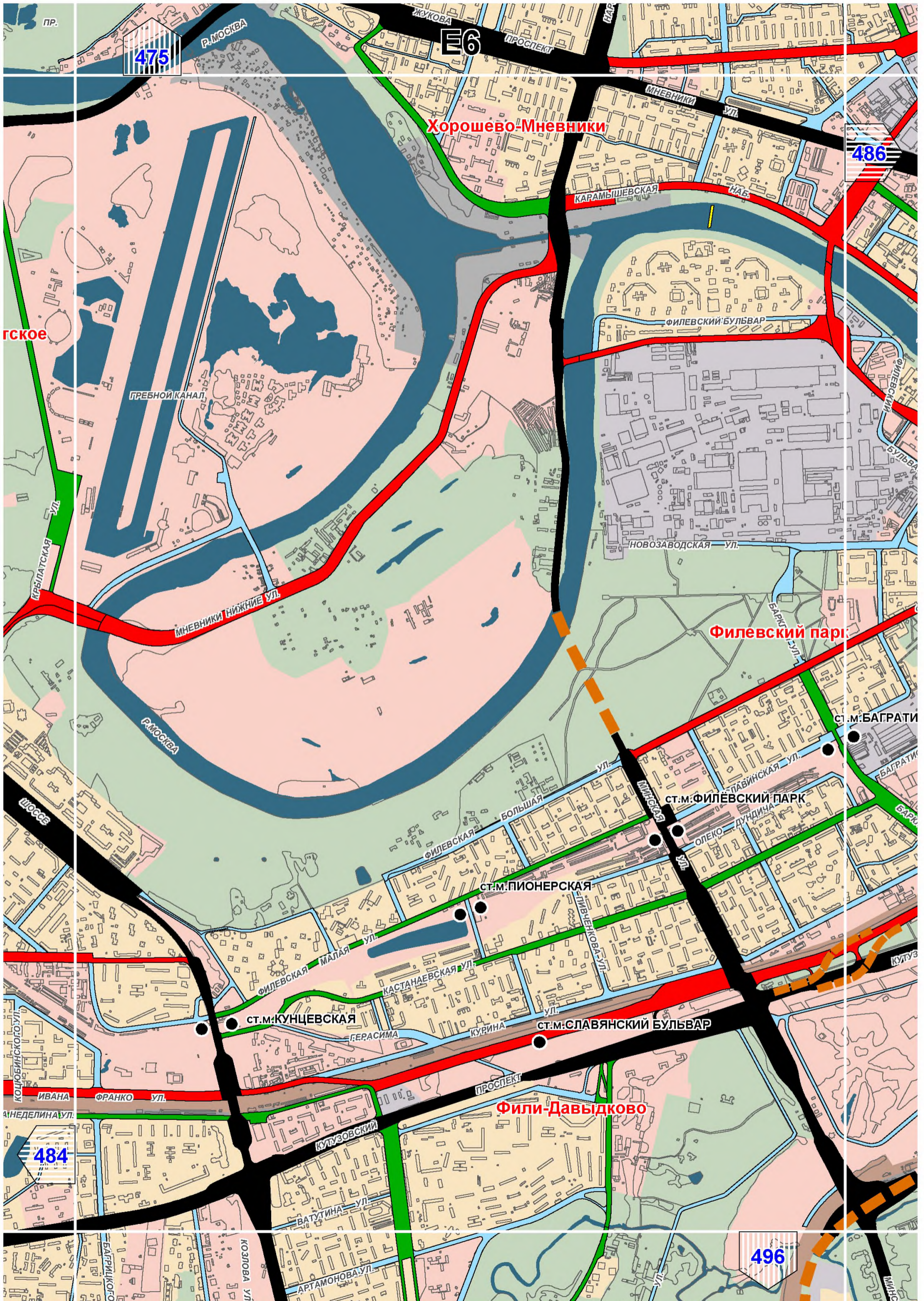

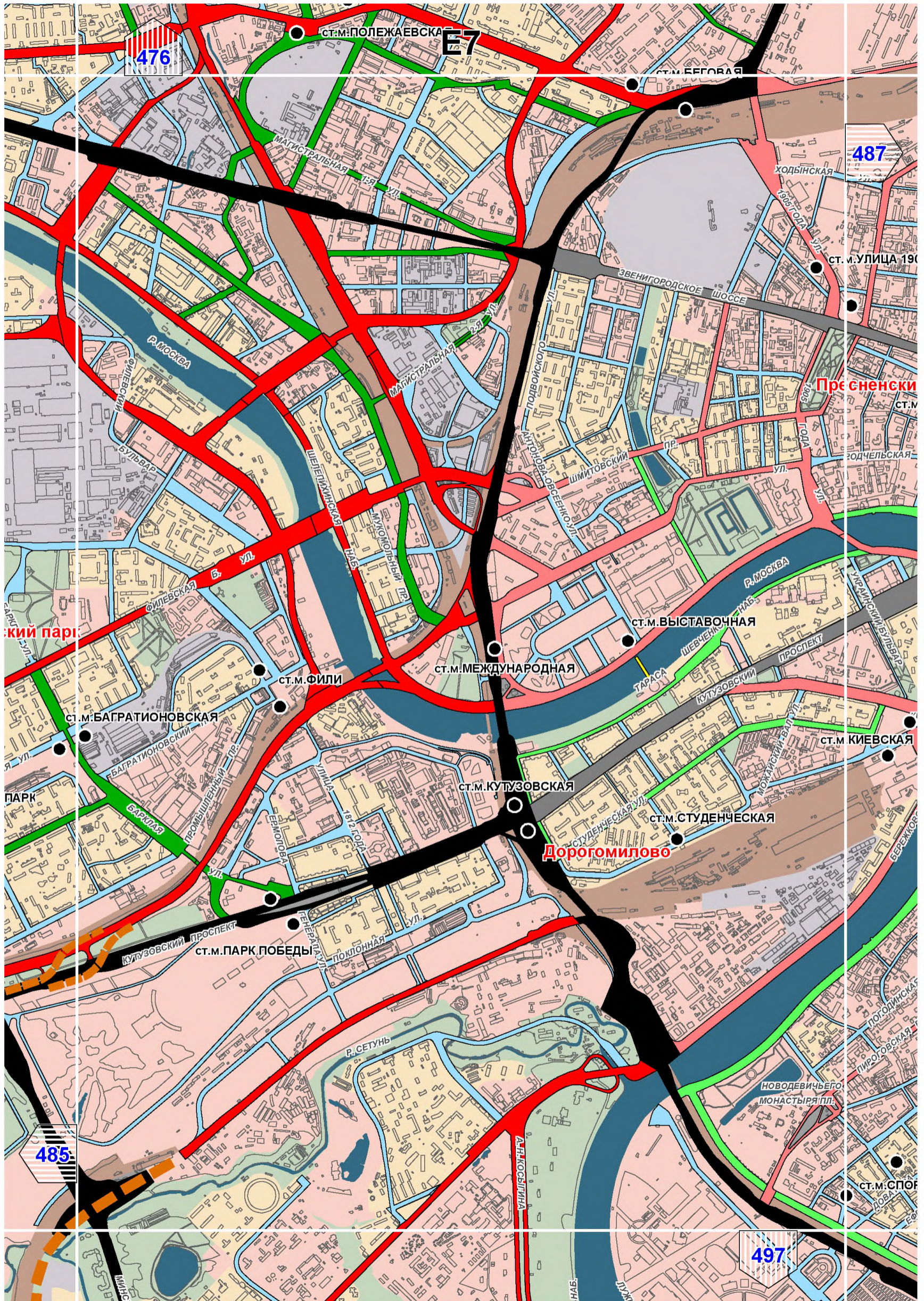

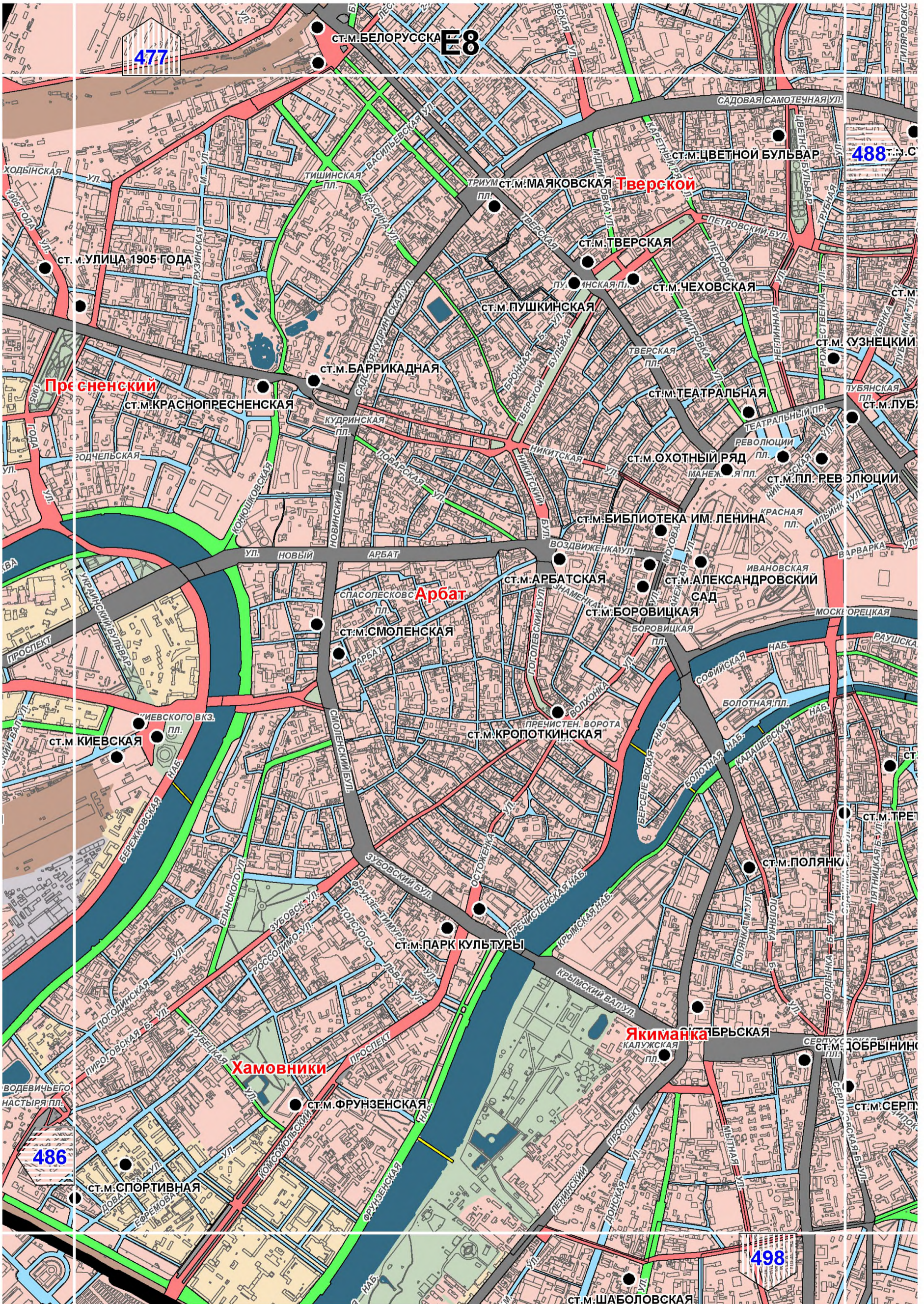

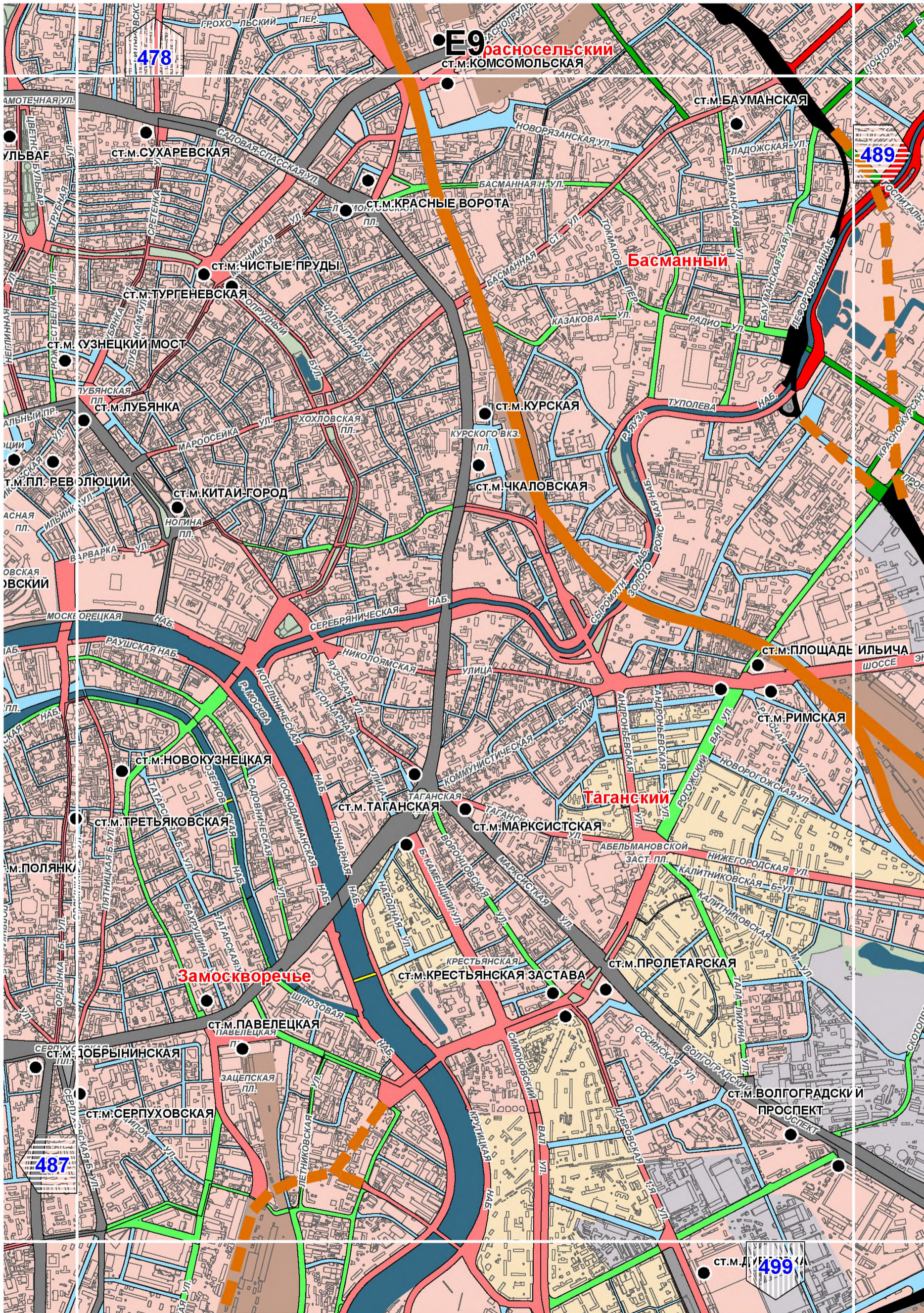

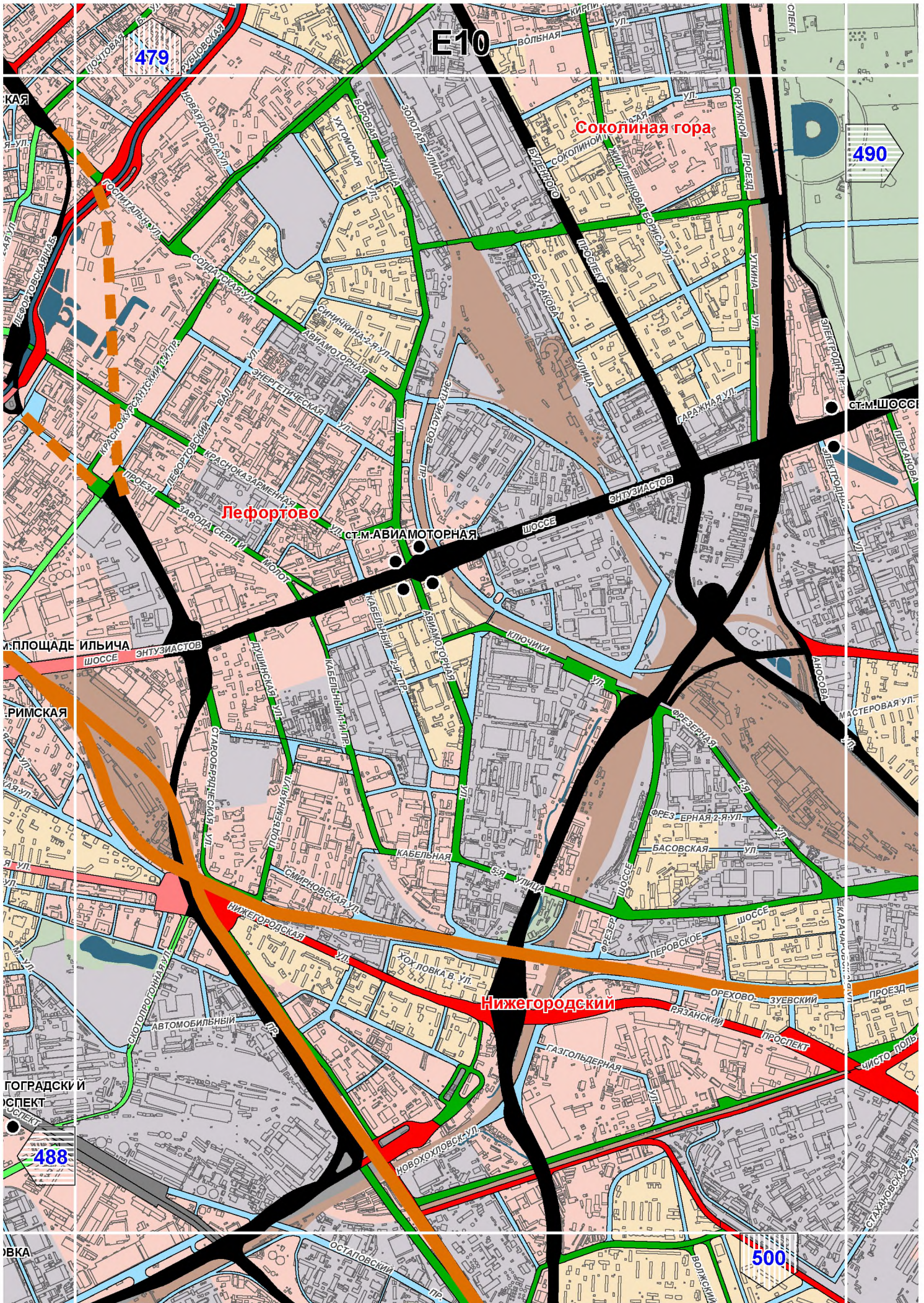

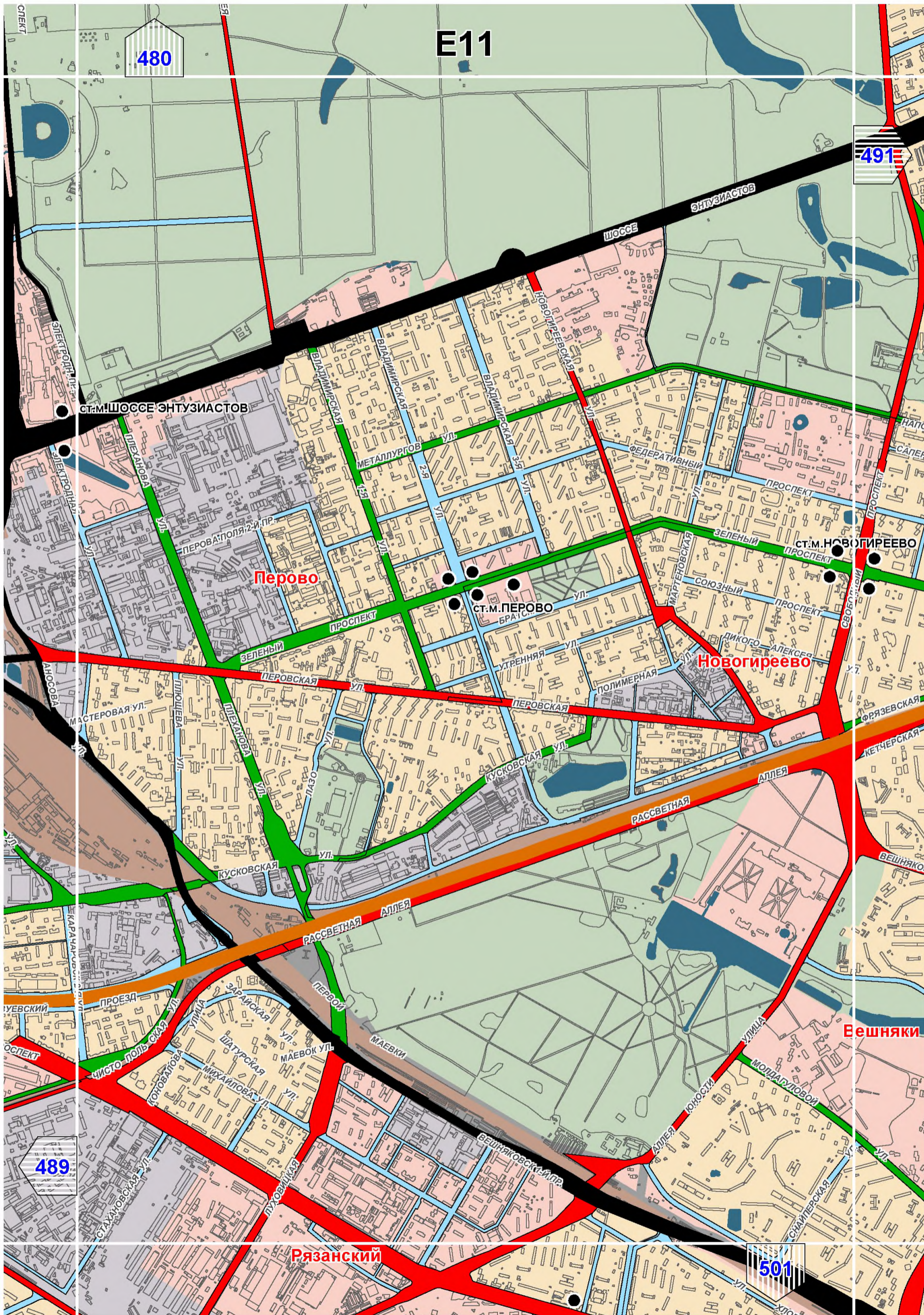

E11

480

491

Перово

ст.м. ПЕРОВО

Новогиреево

ст.м. НОВОГИРЕЕВО

Вешняки

Рязанский

501

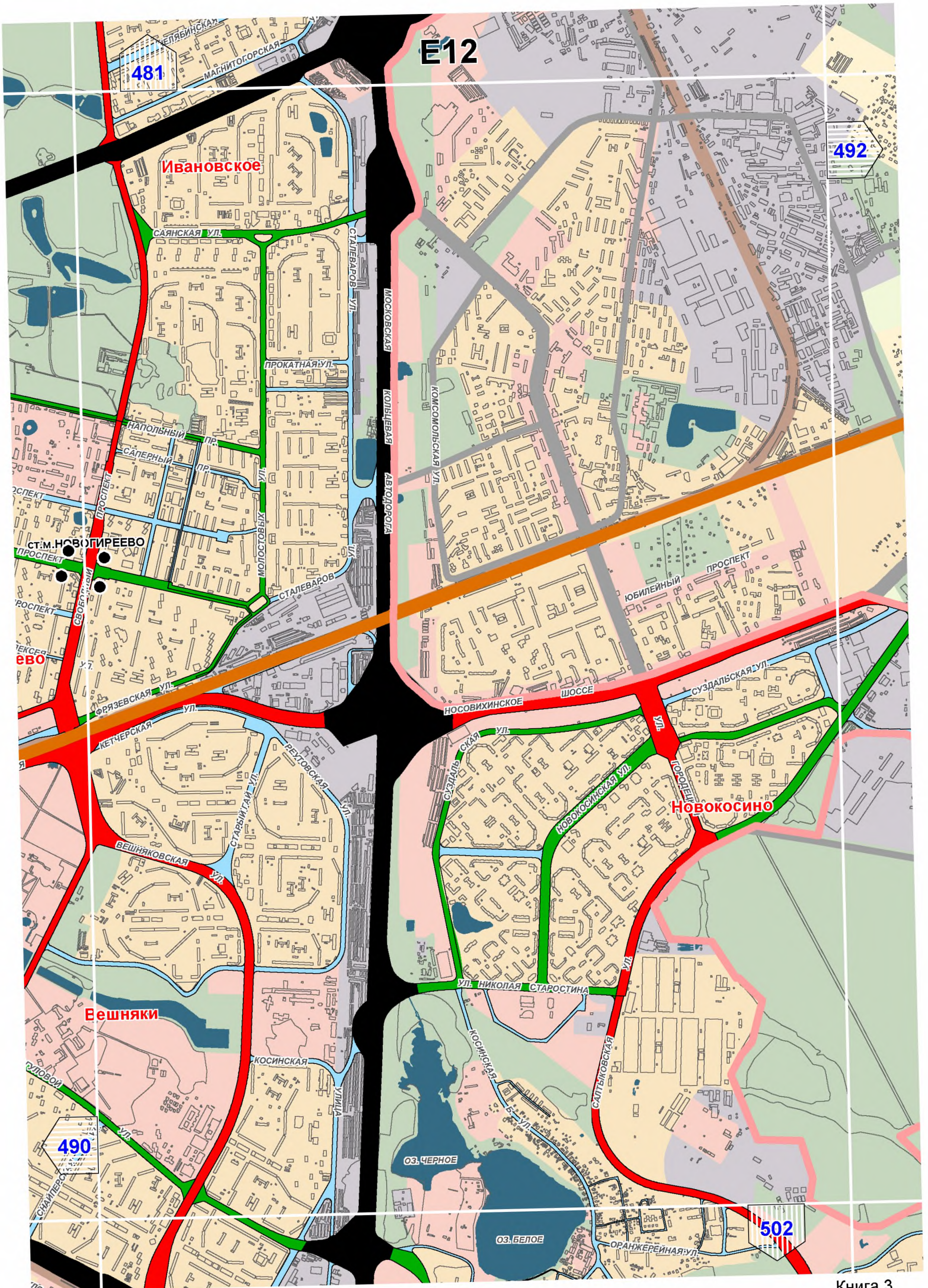

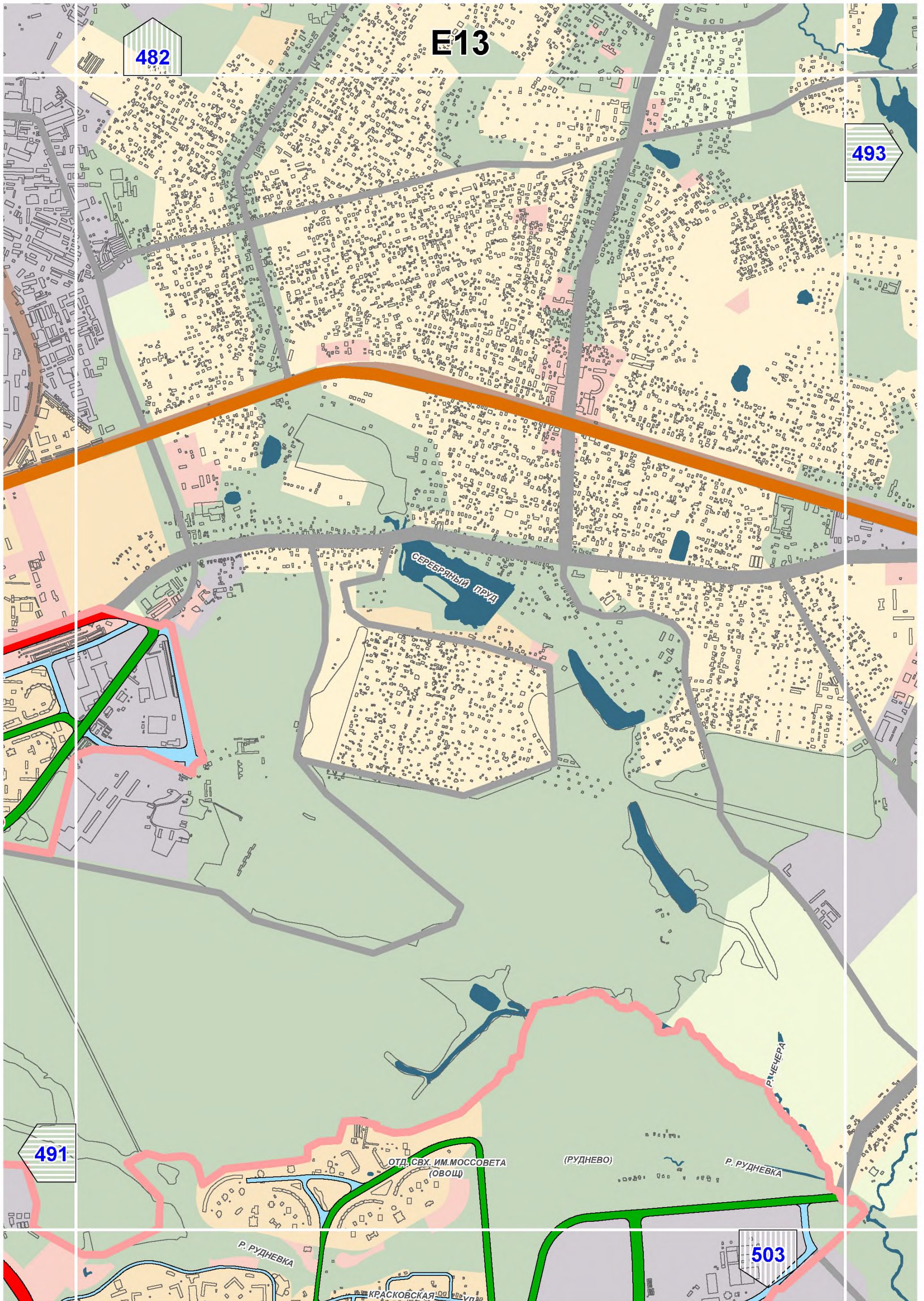

E14

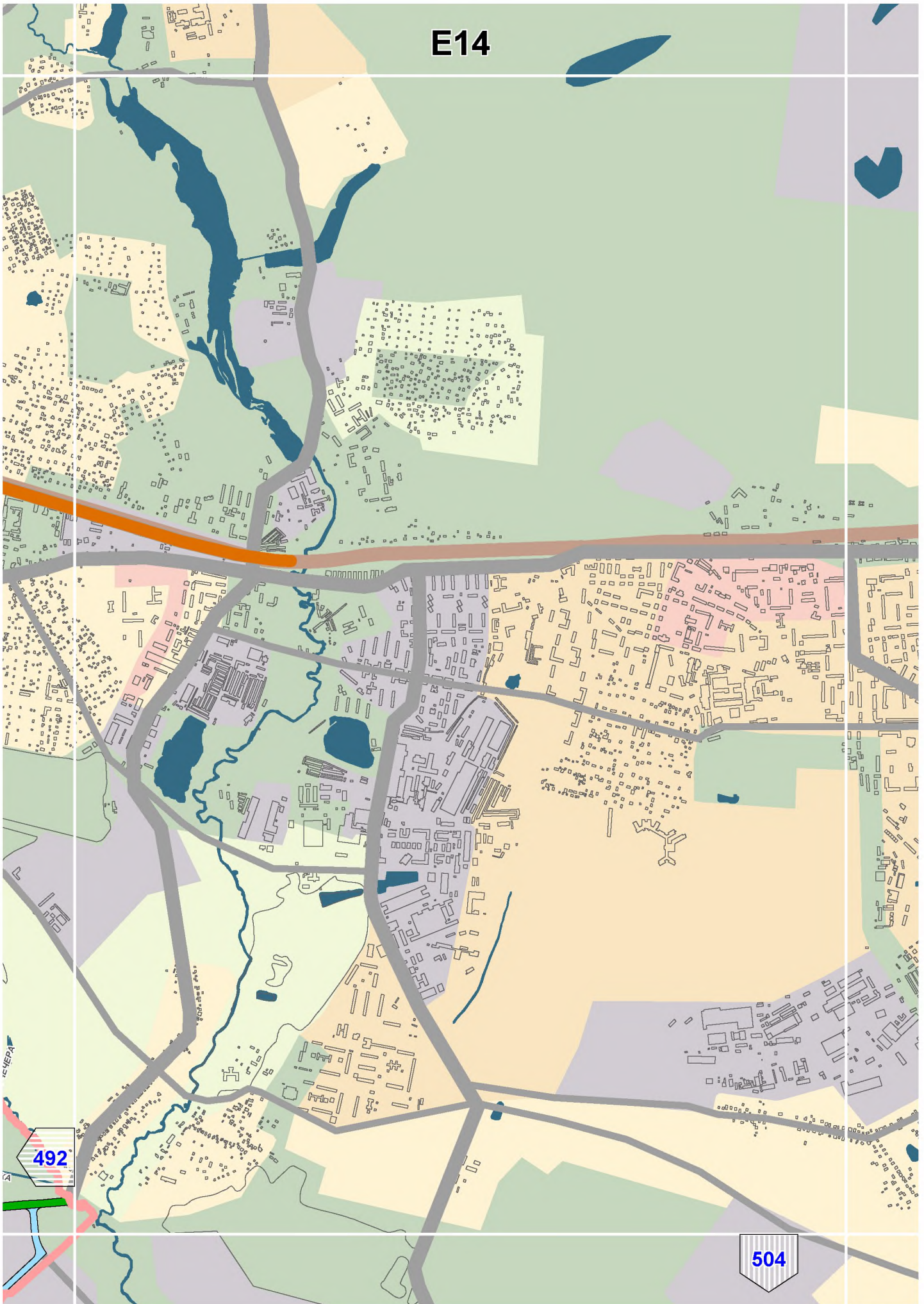

492

504

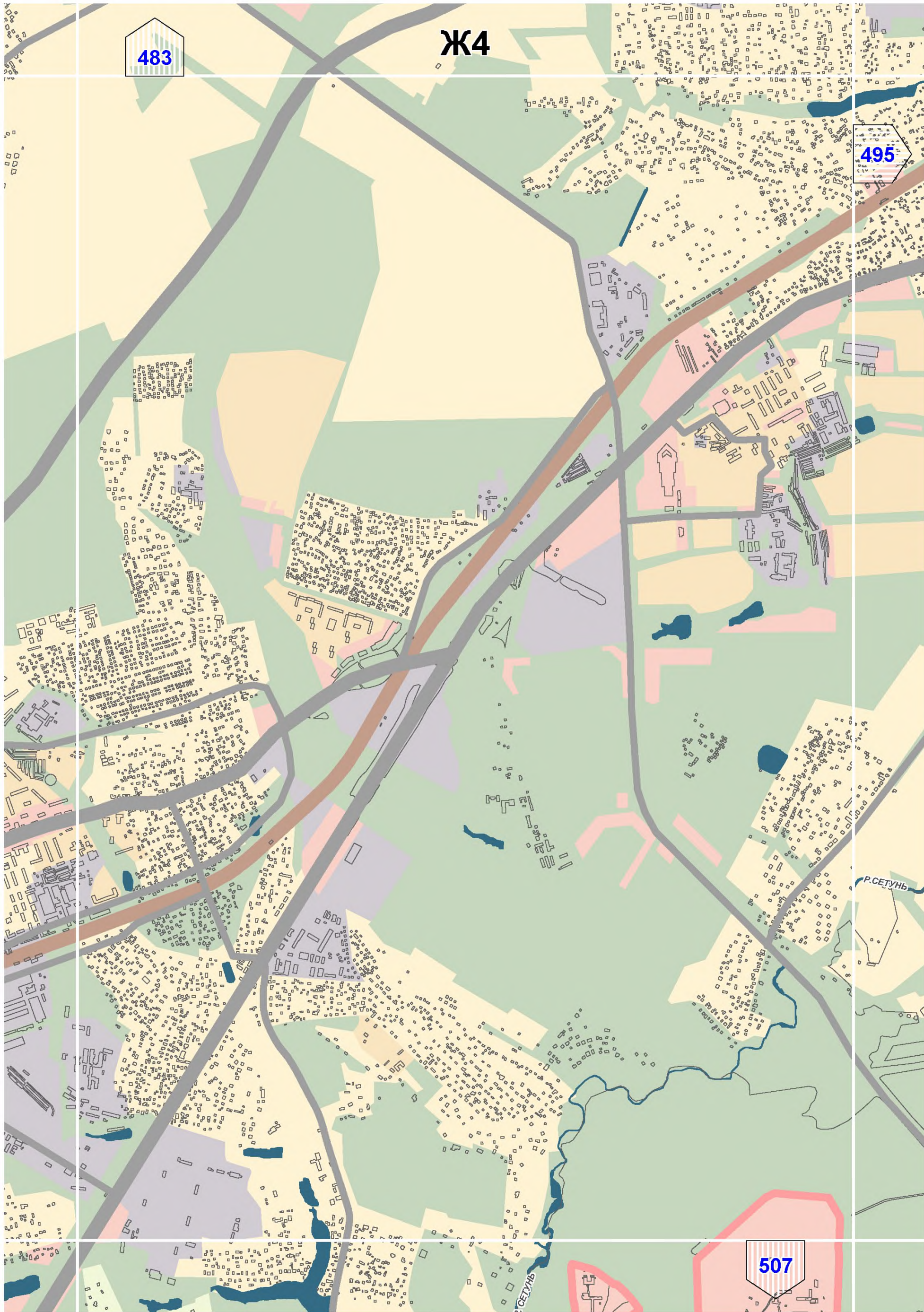

483

Ж4

495

507

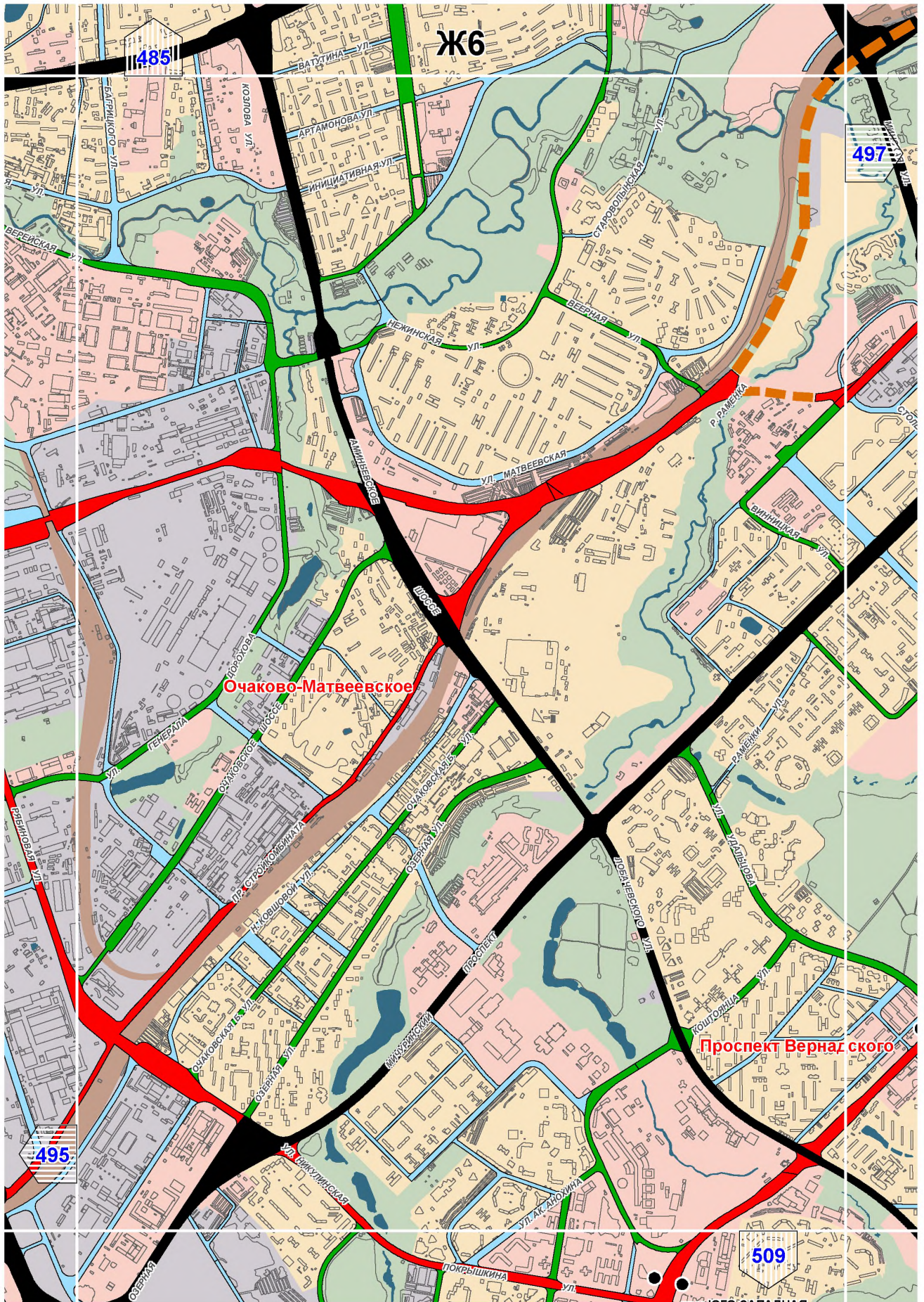

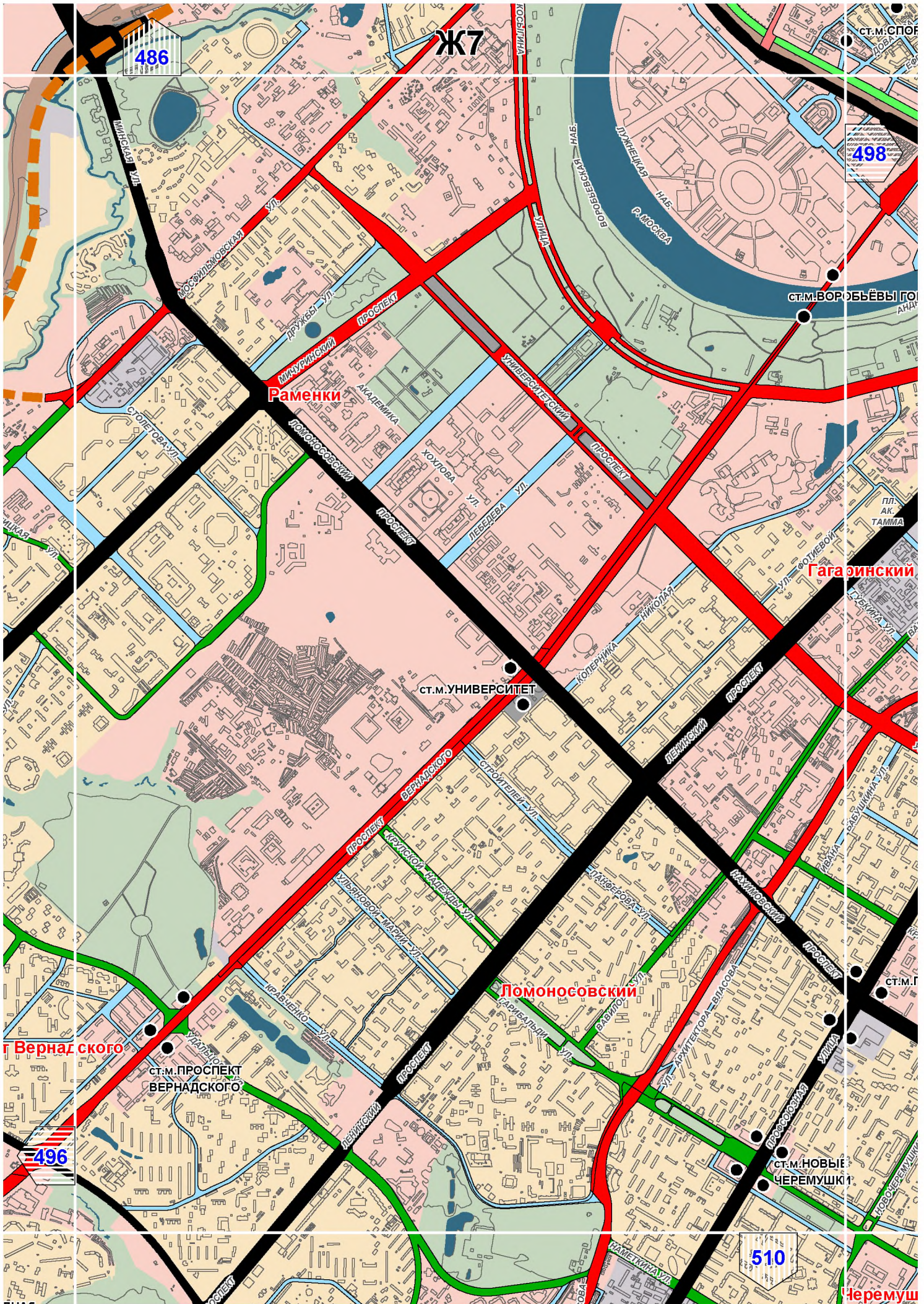

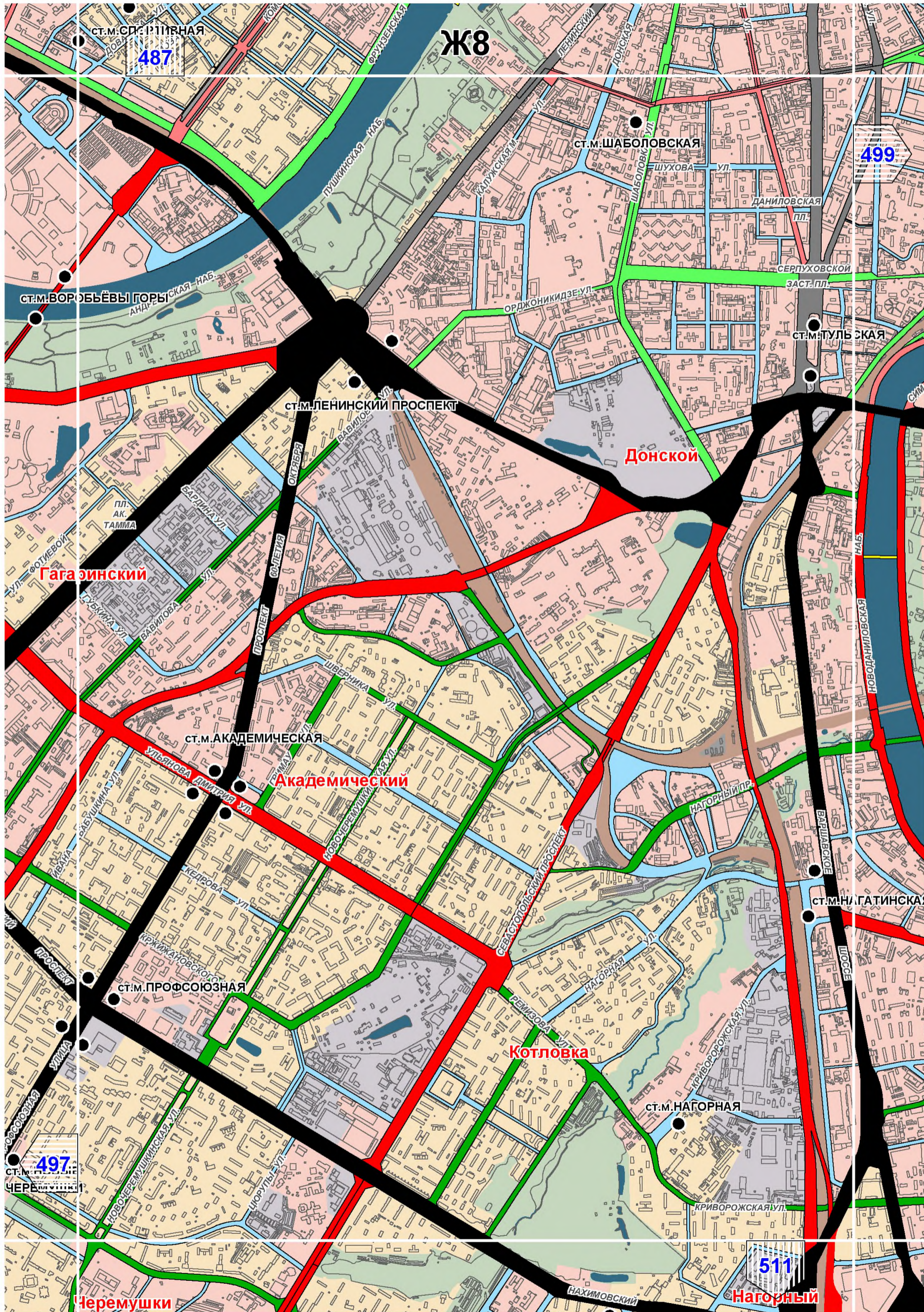

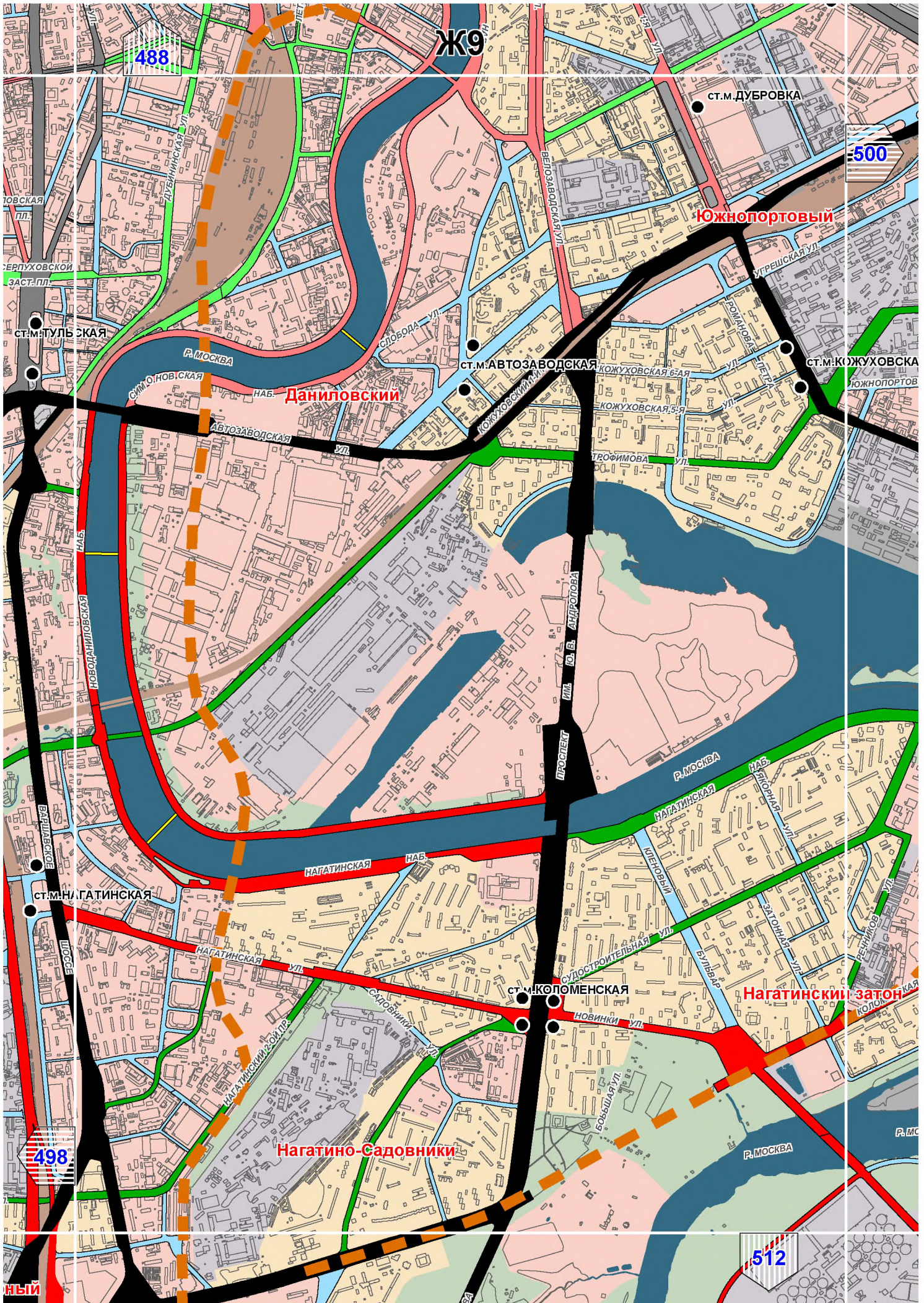

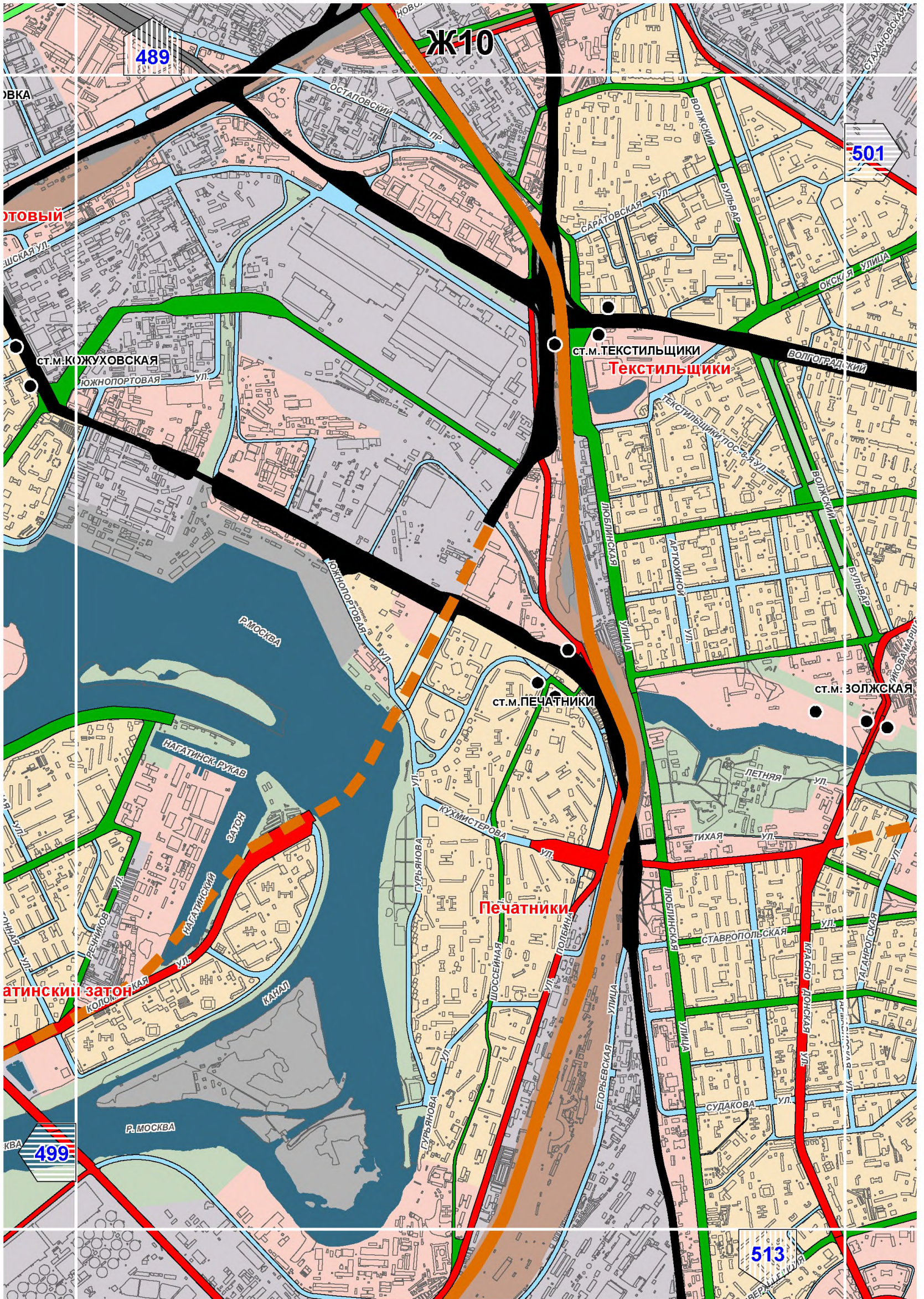

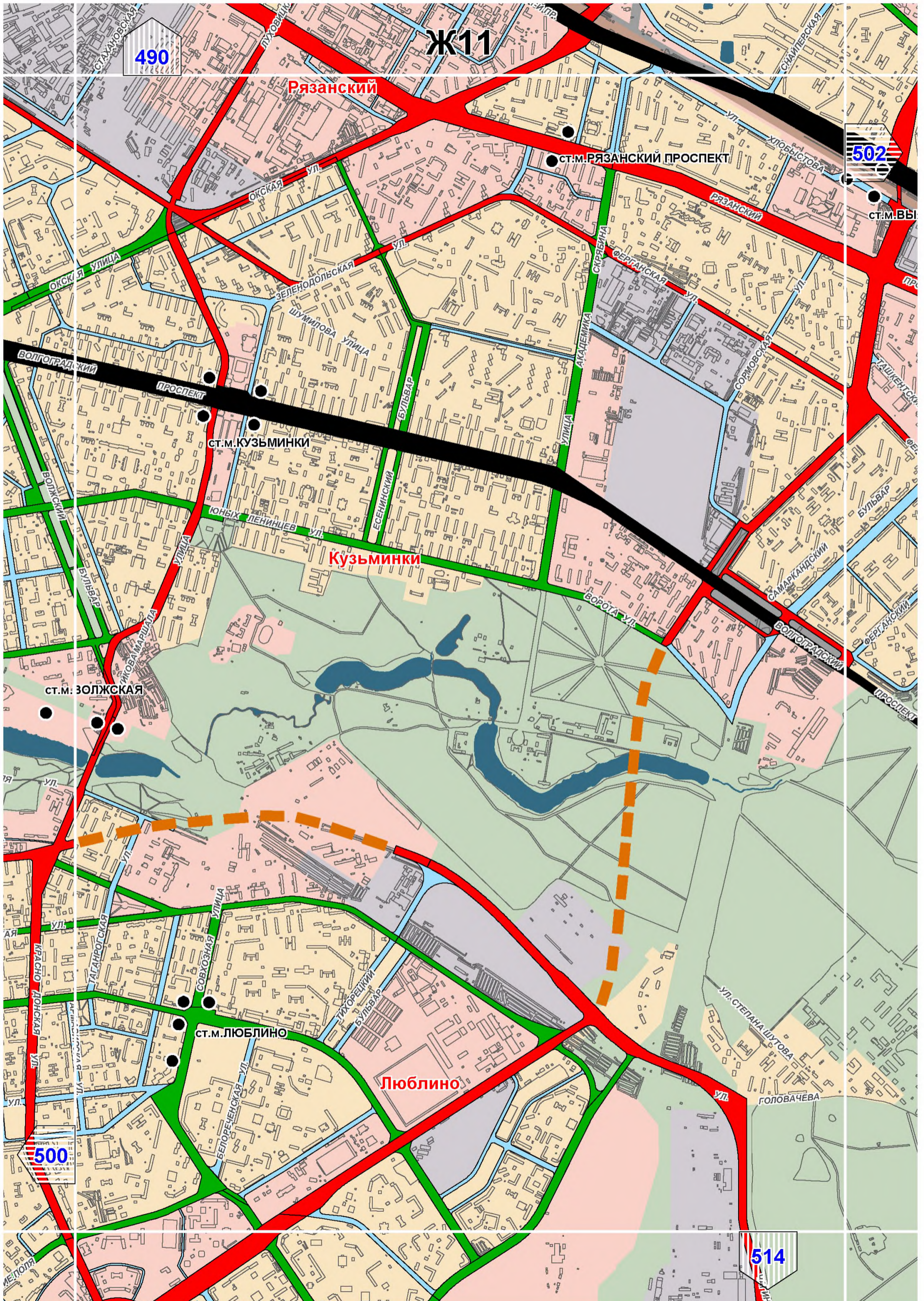

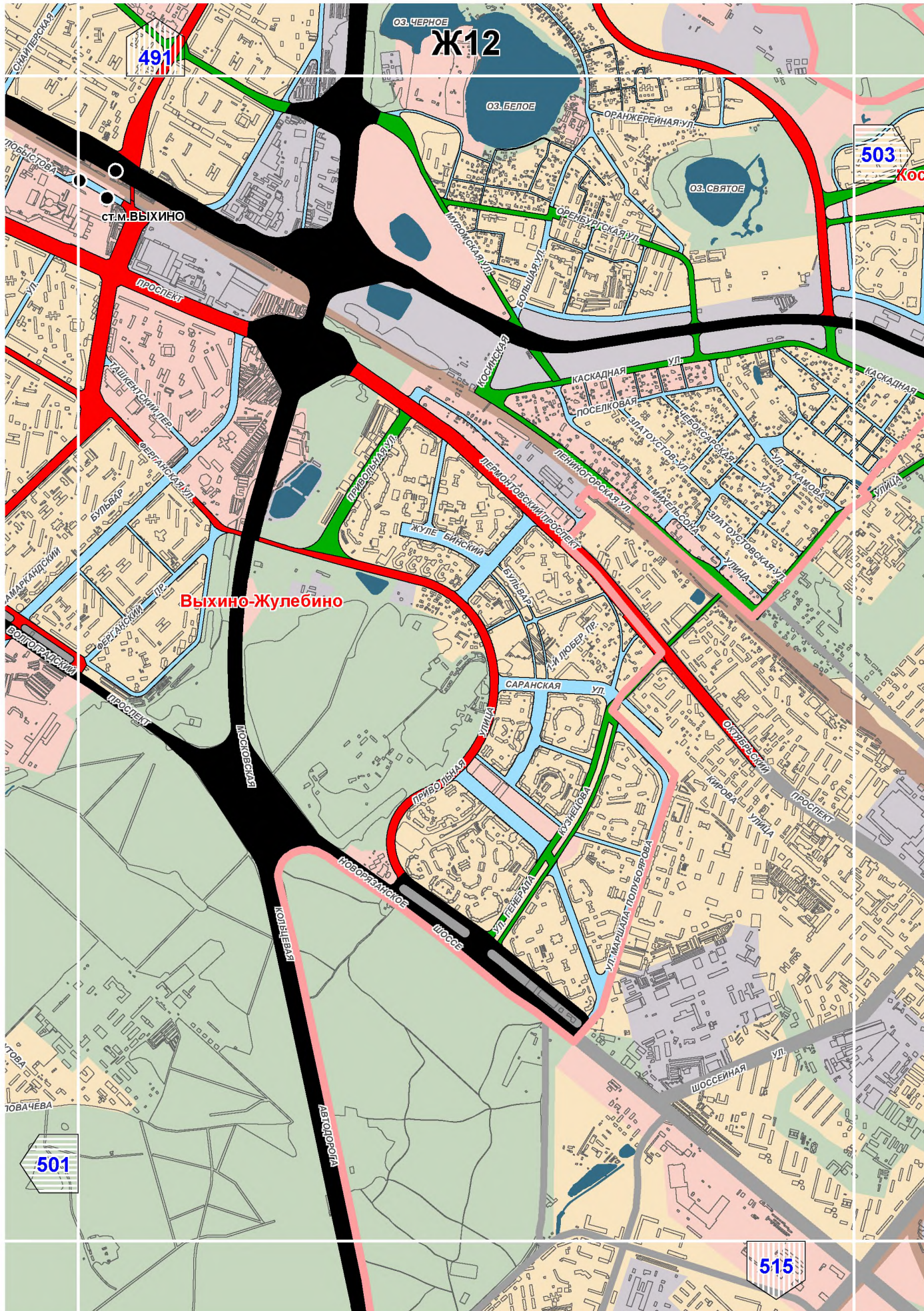

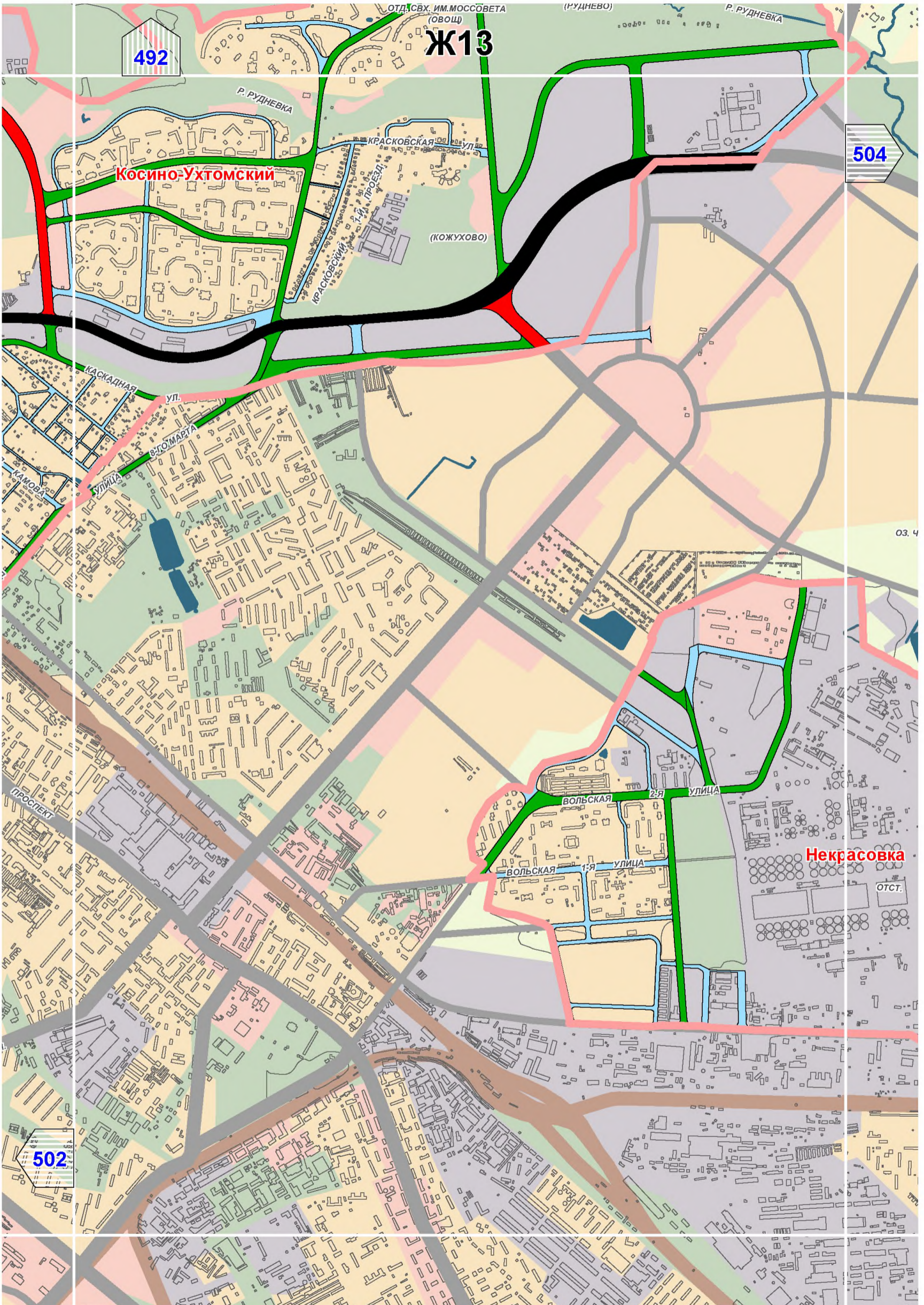

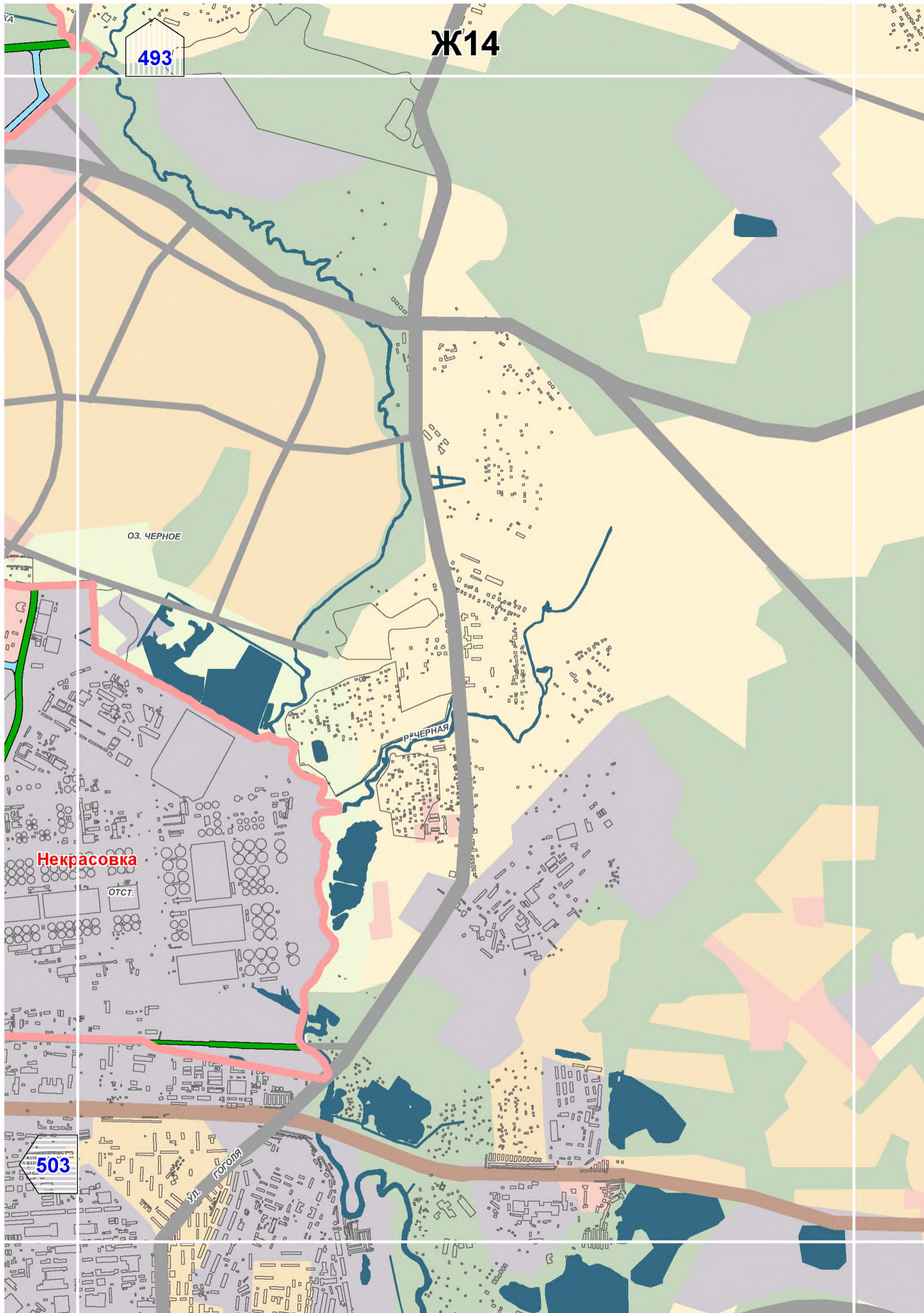

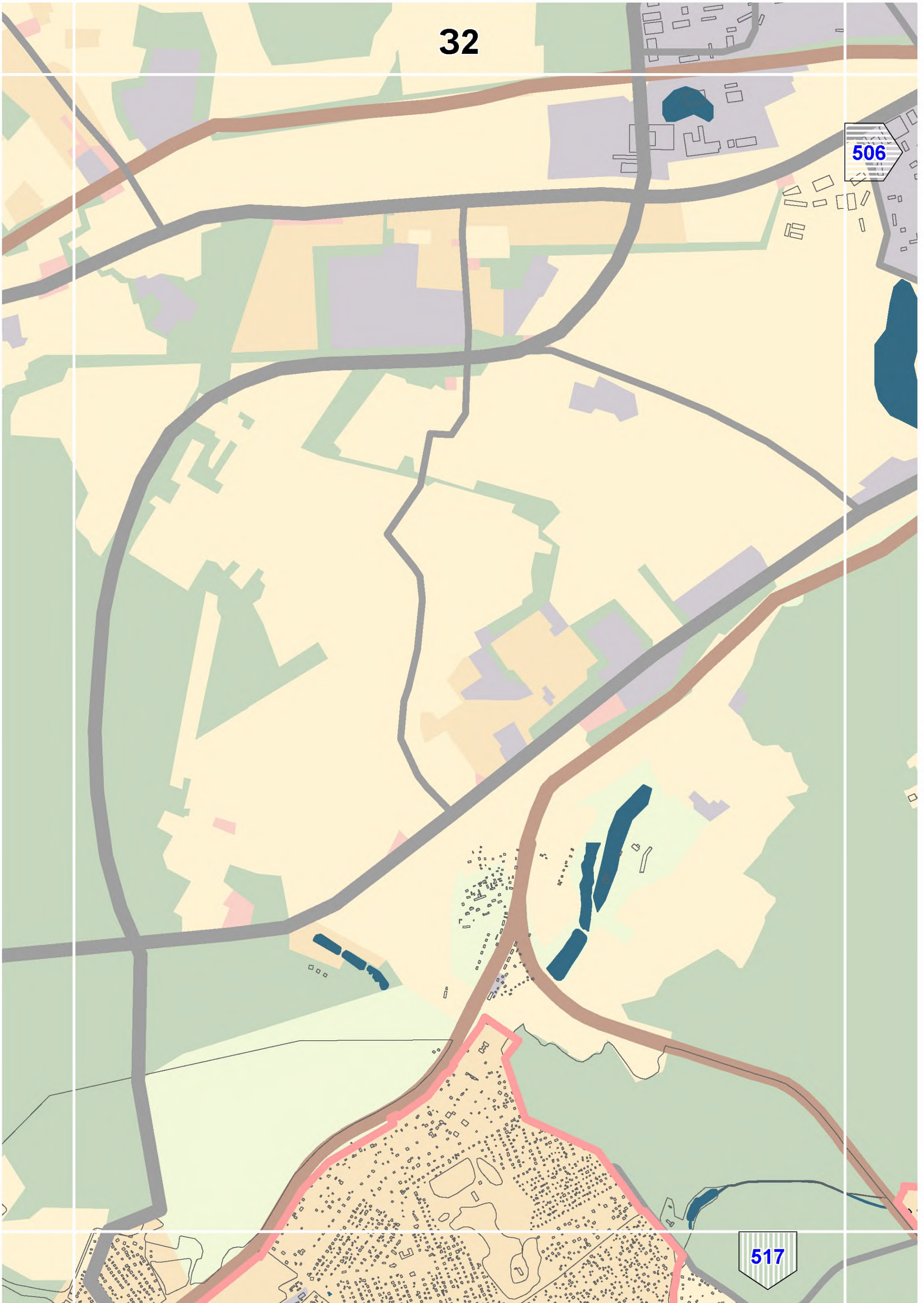

32

506

517

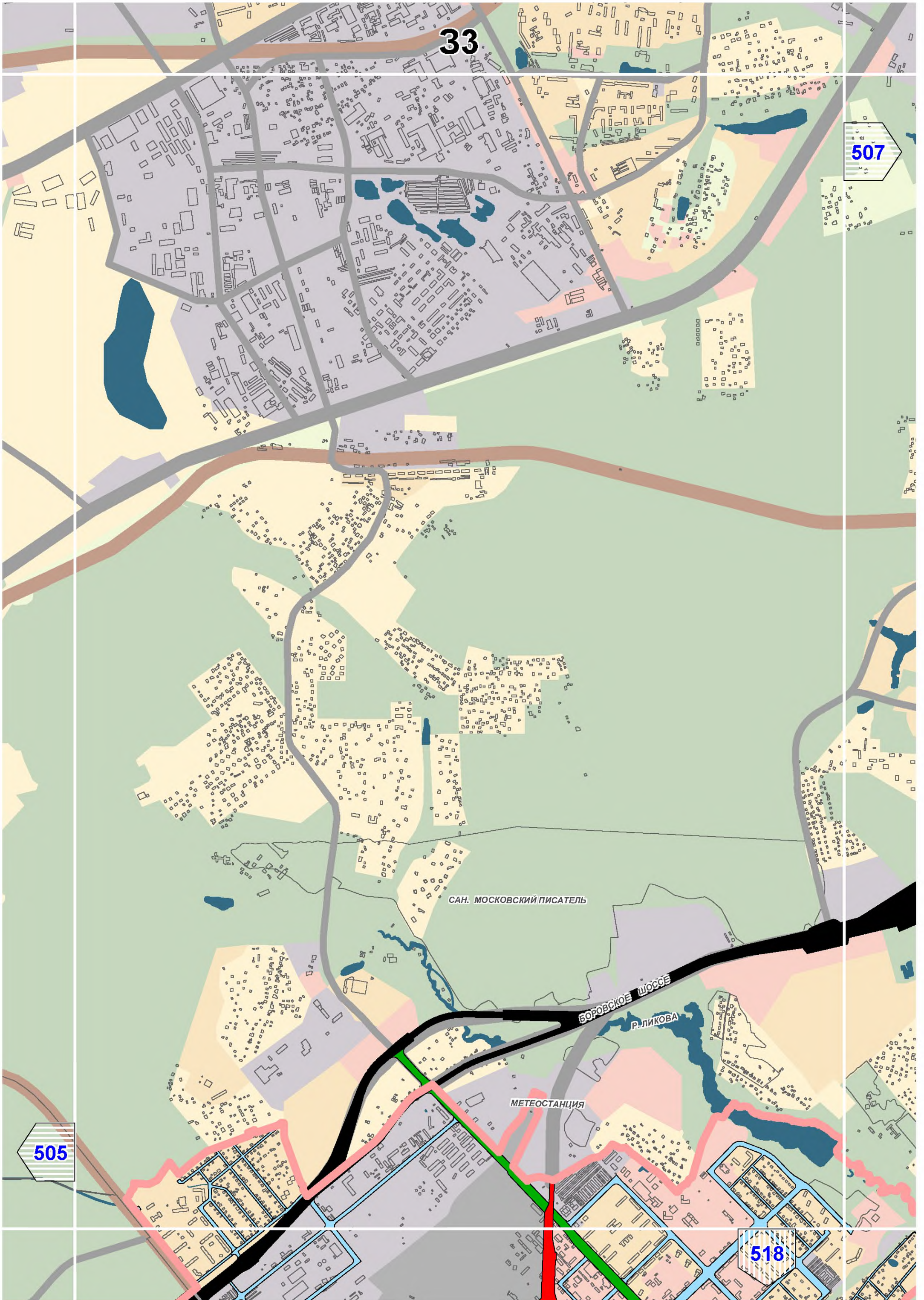

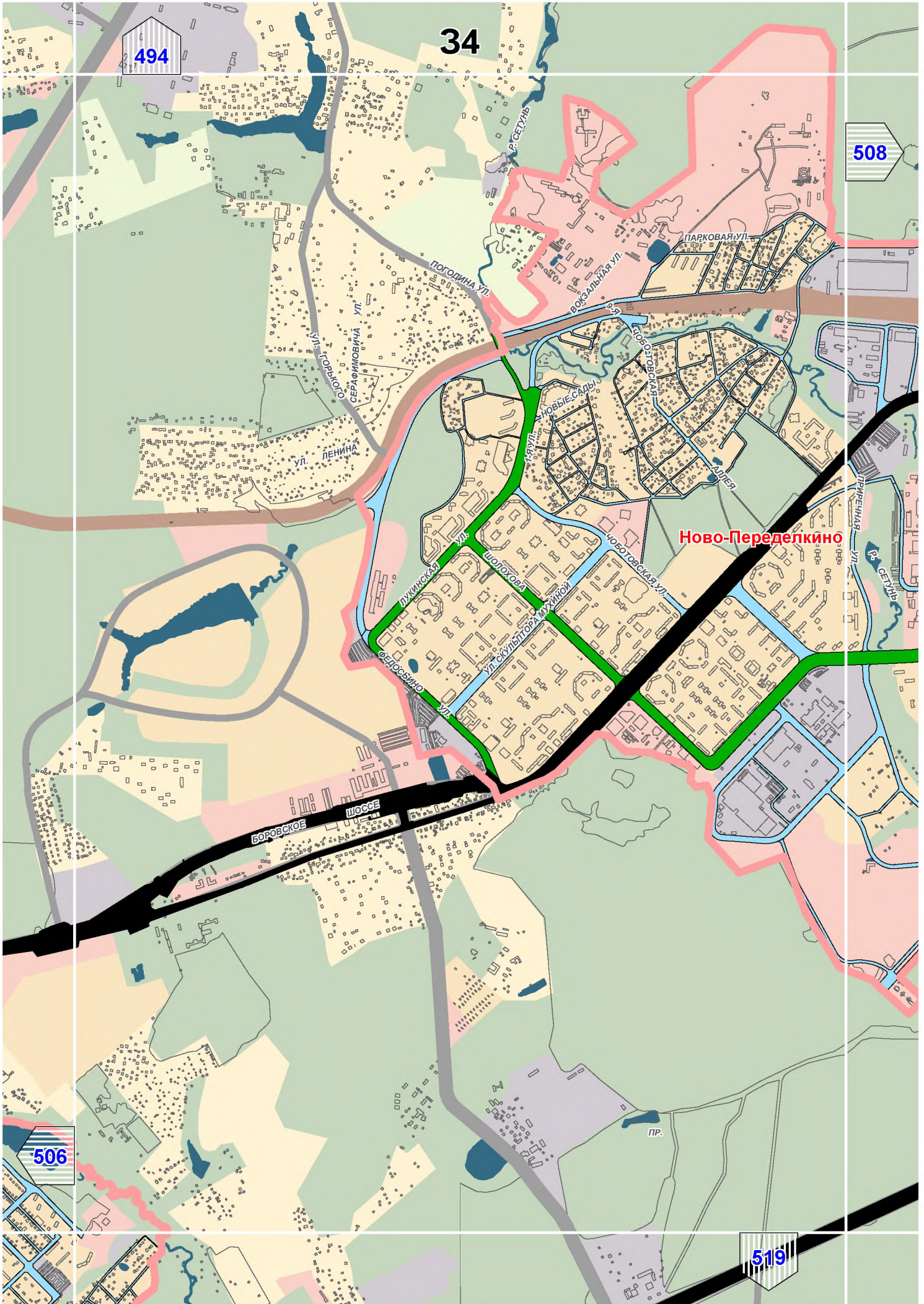

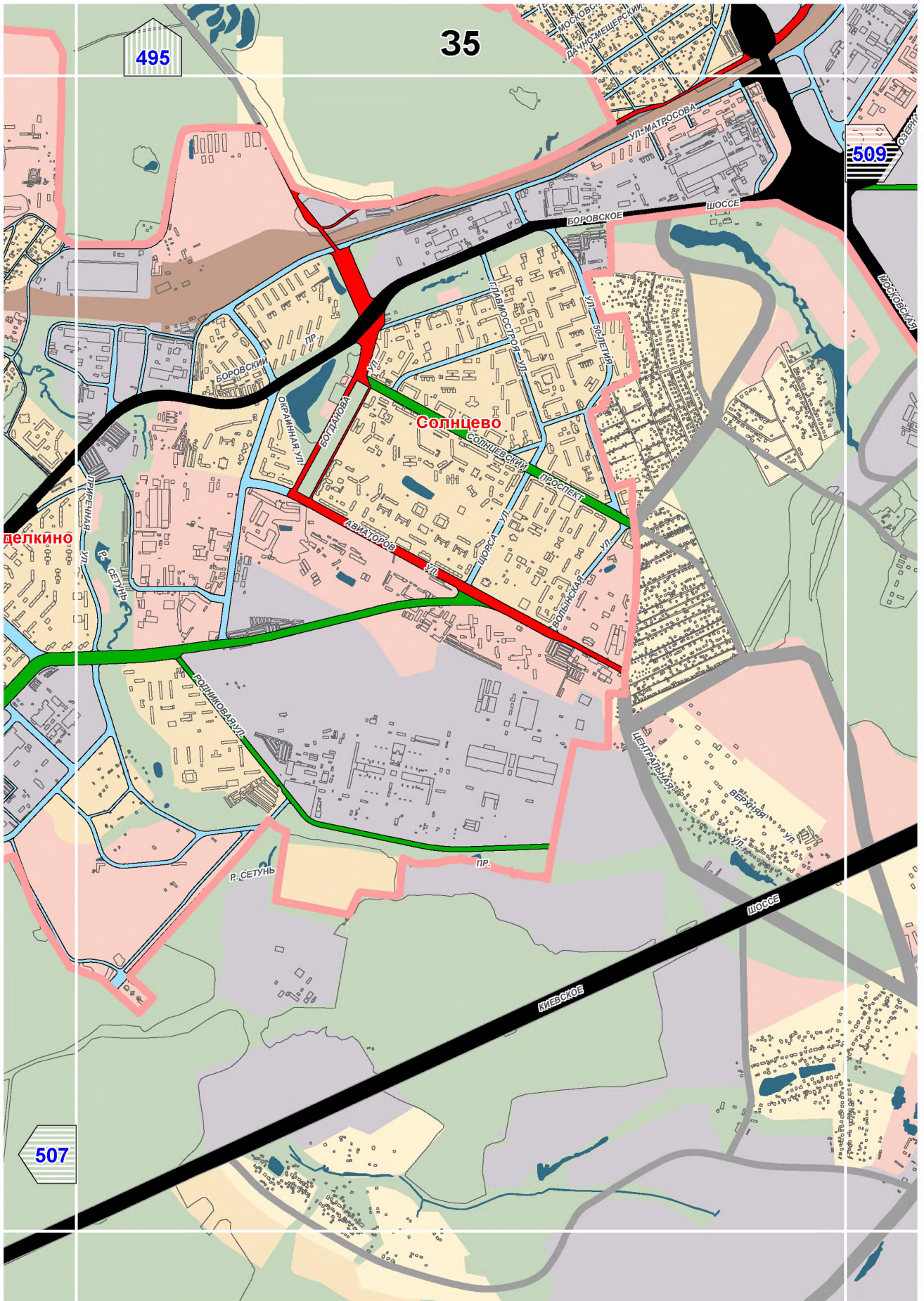

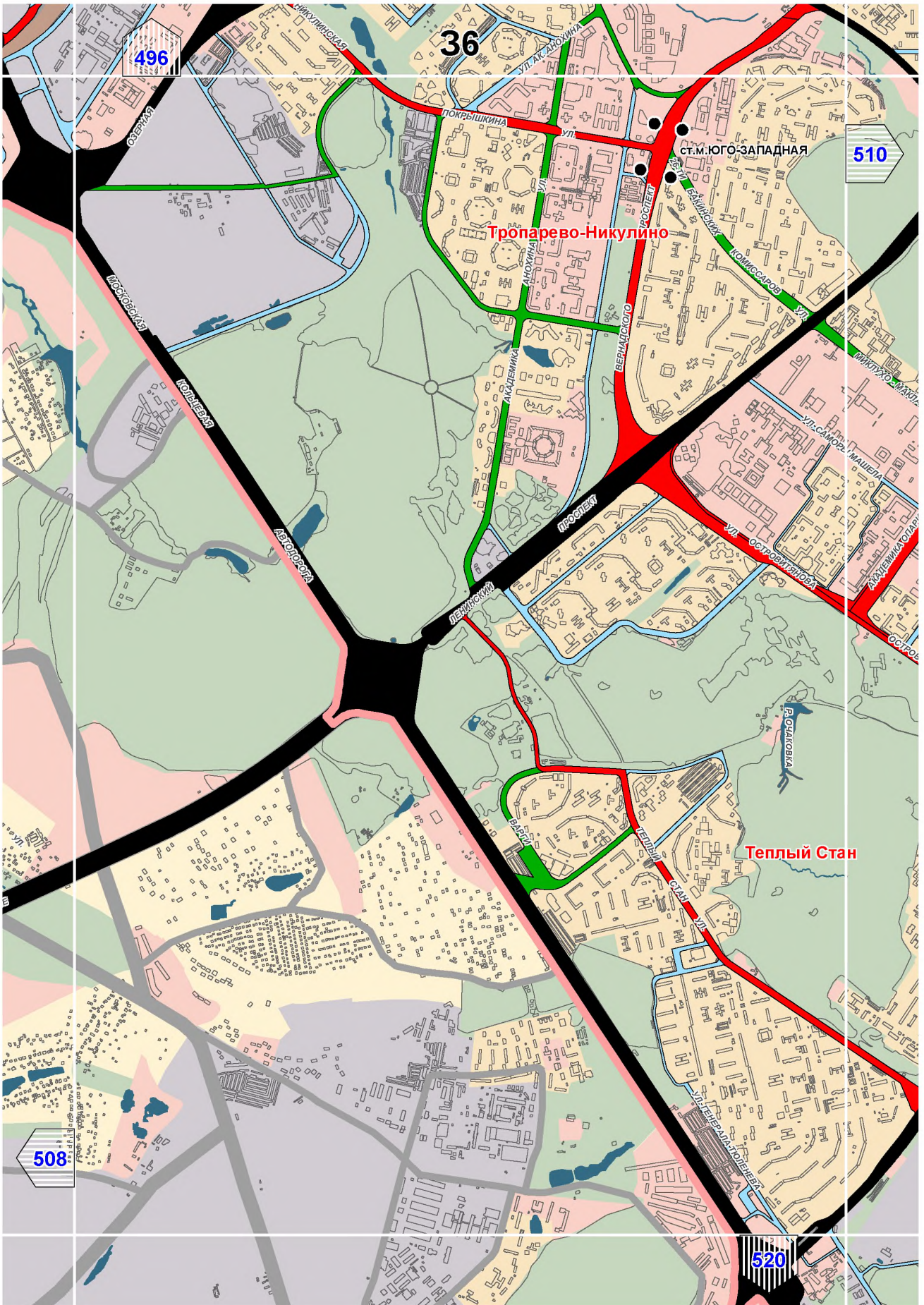

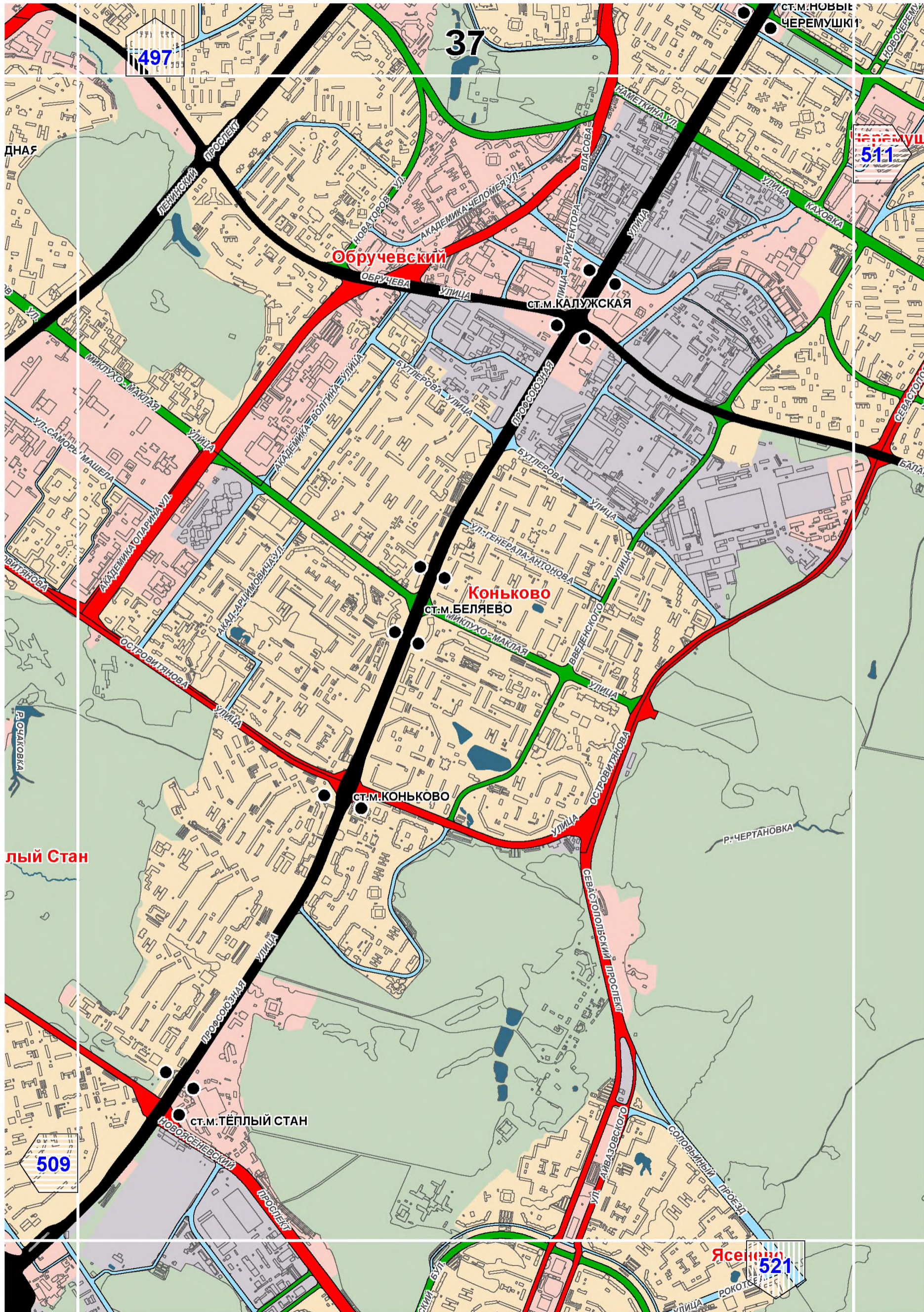

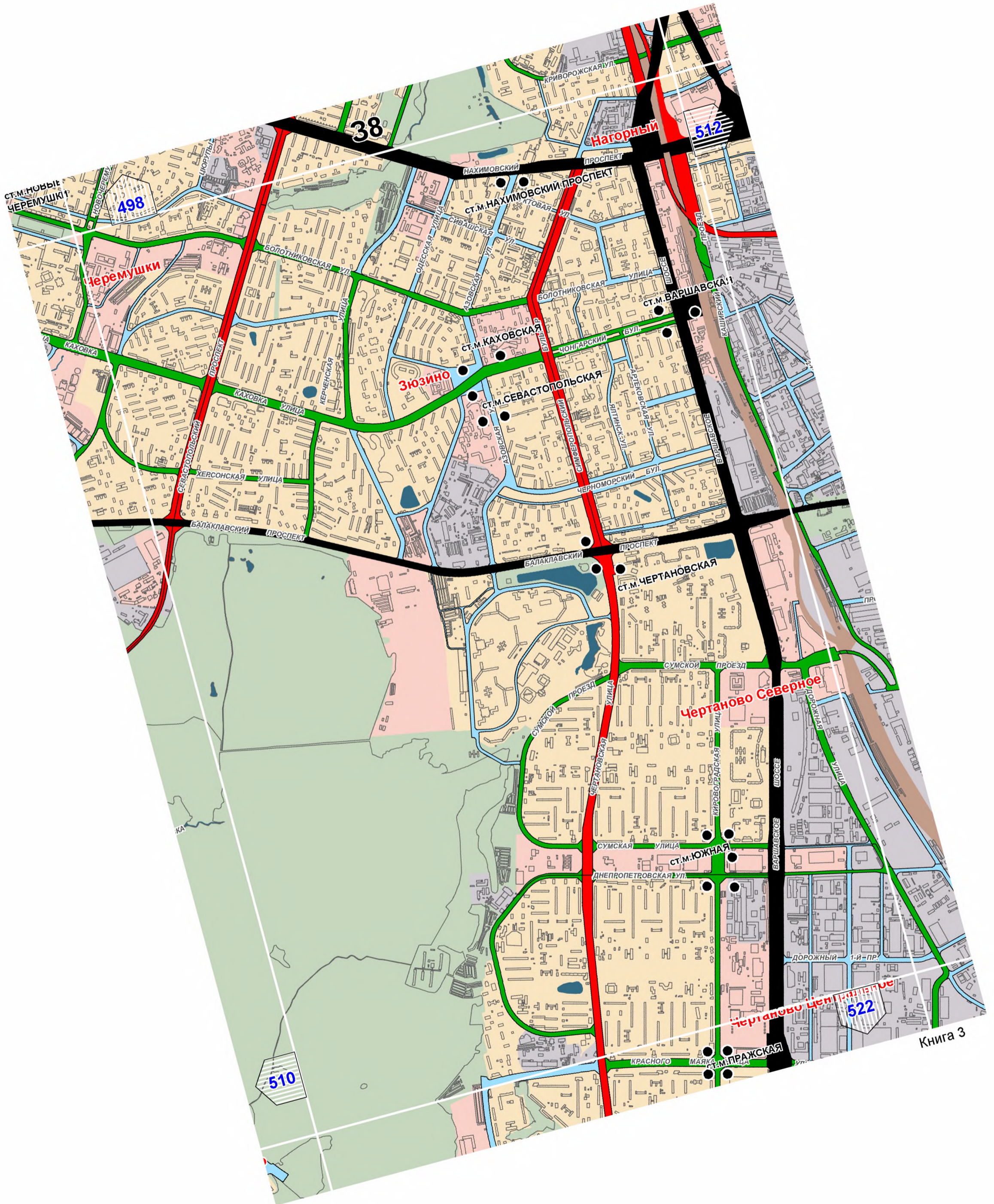

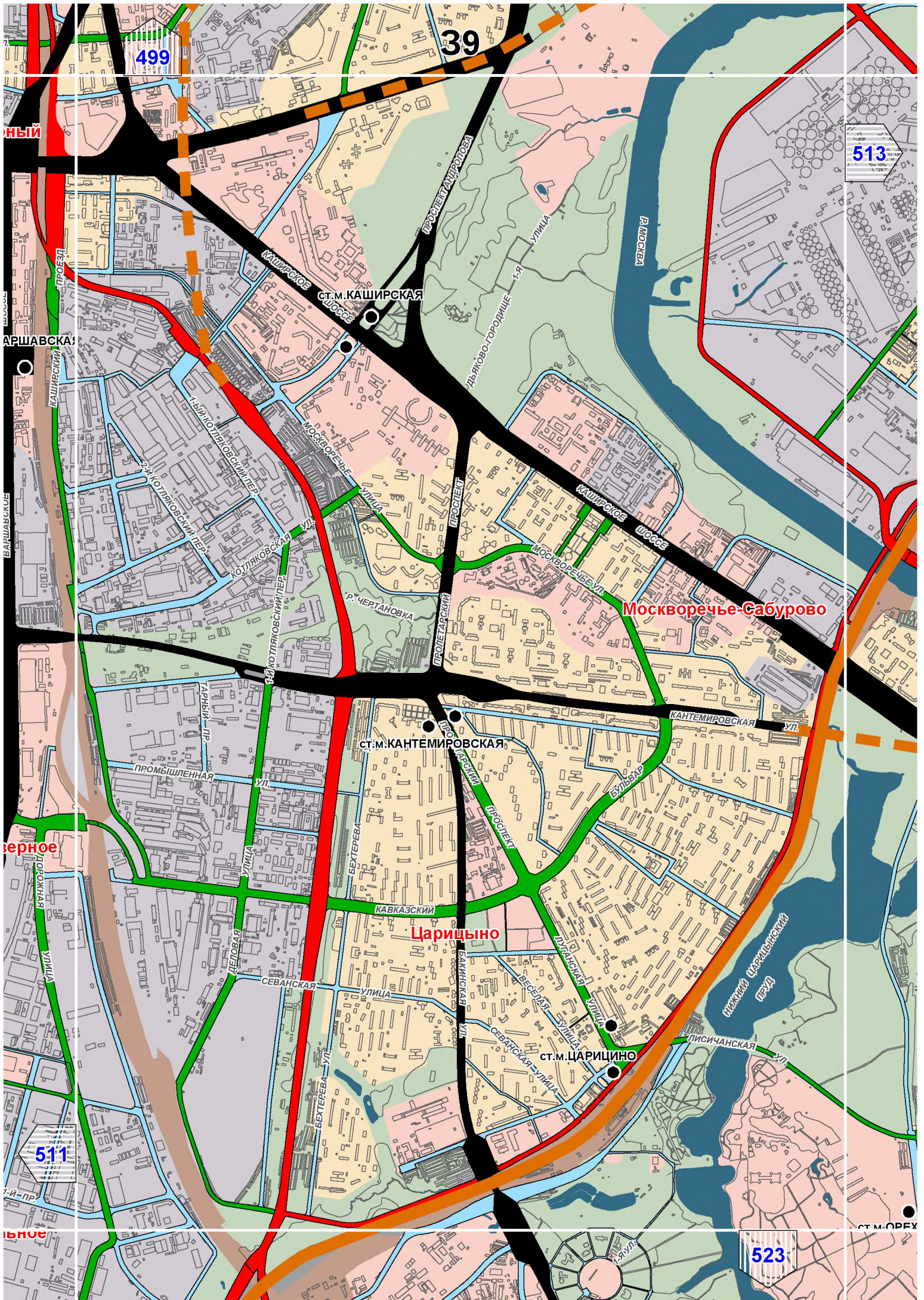

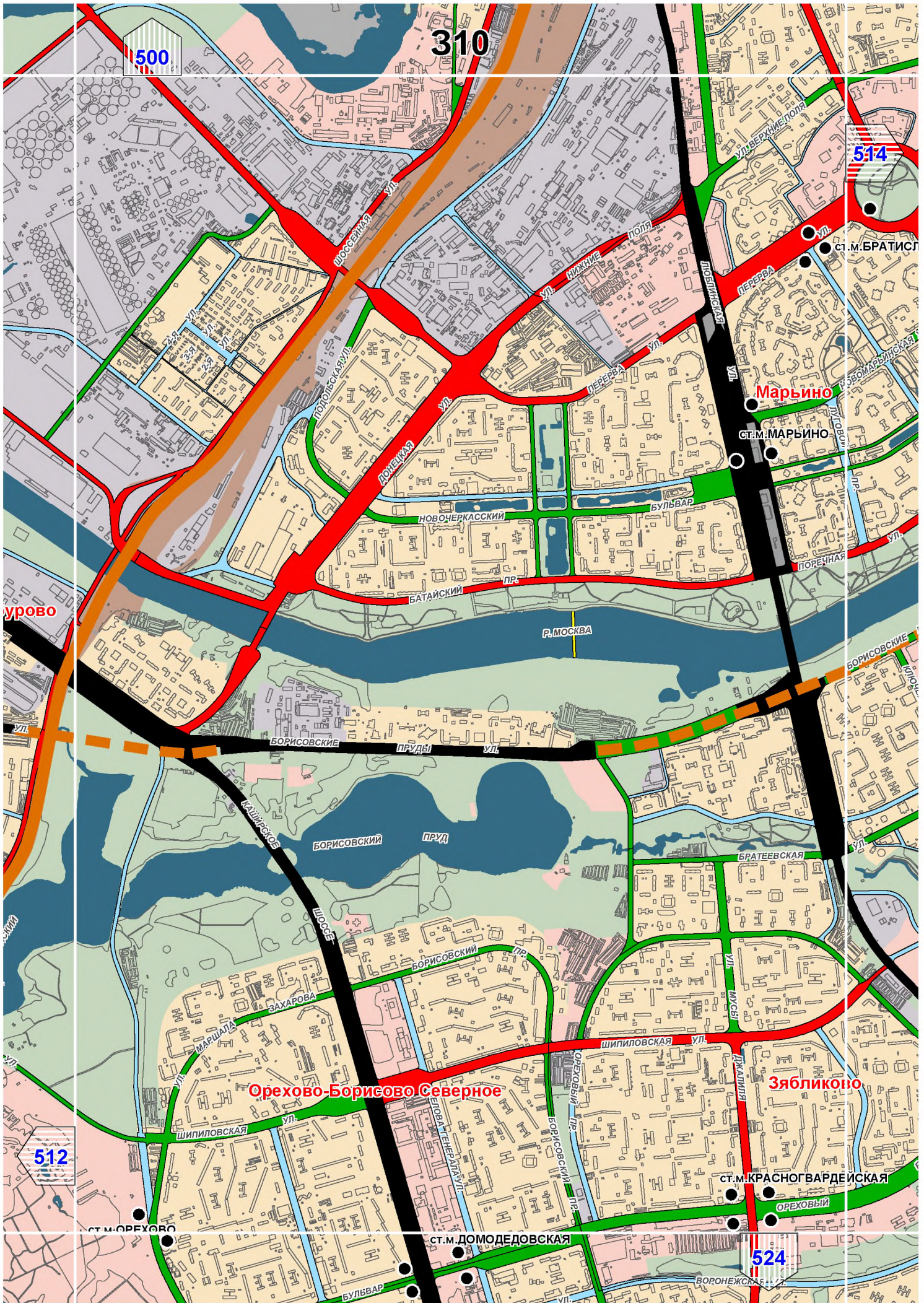

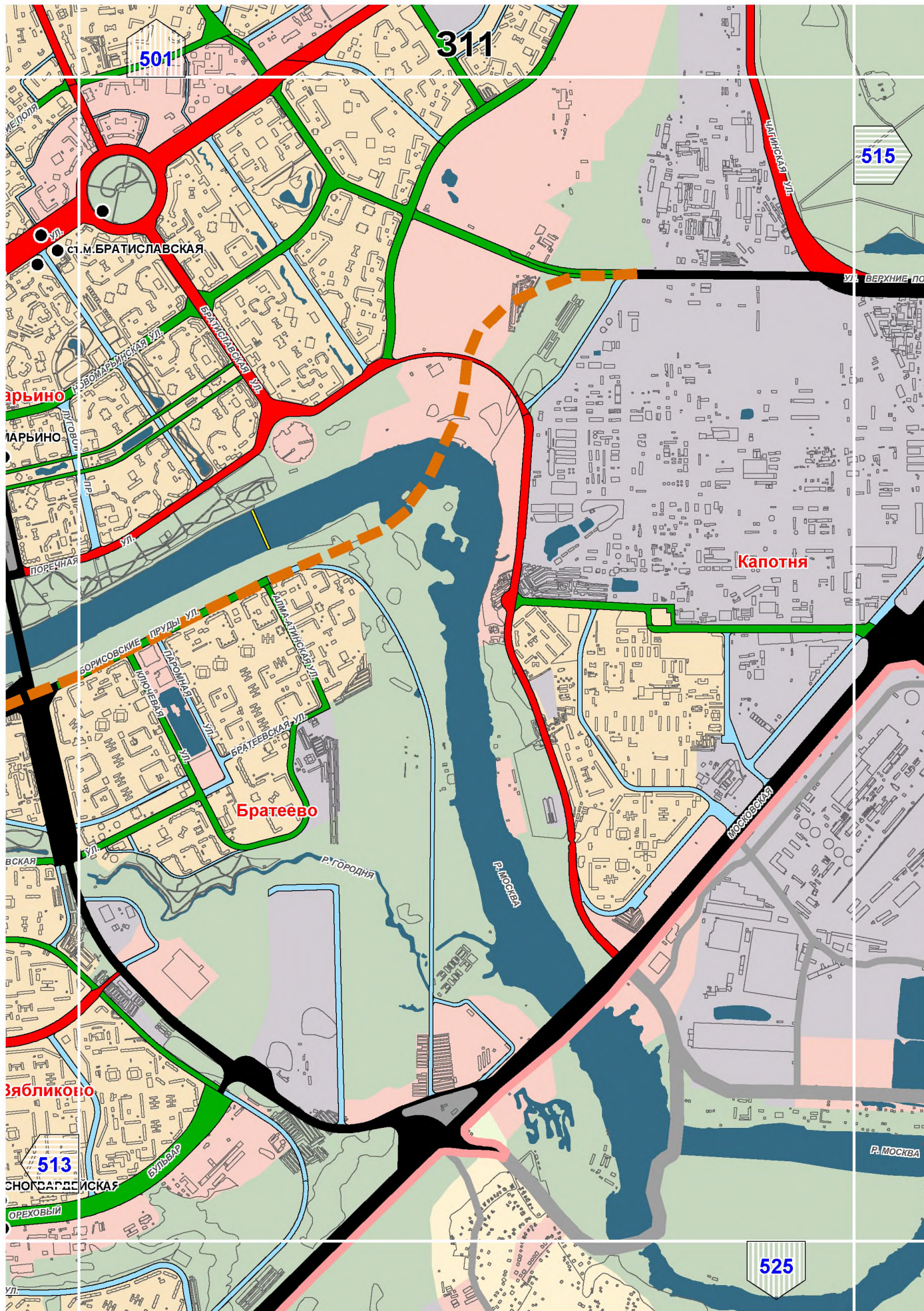

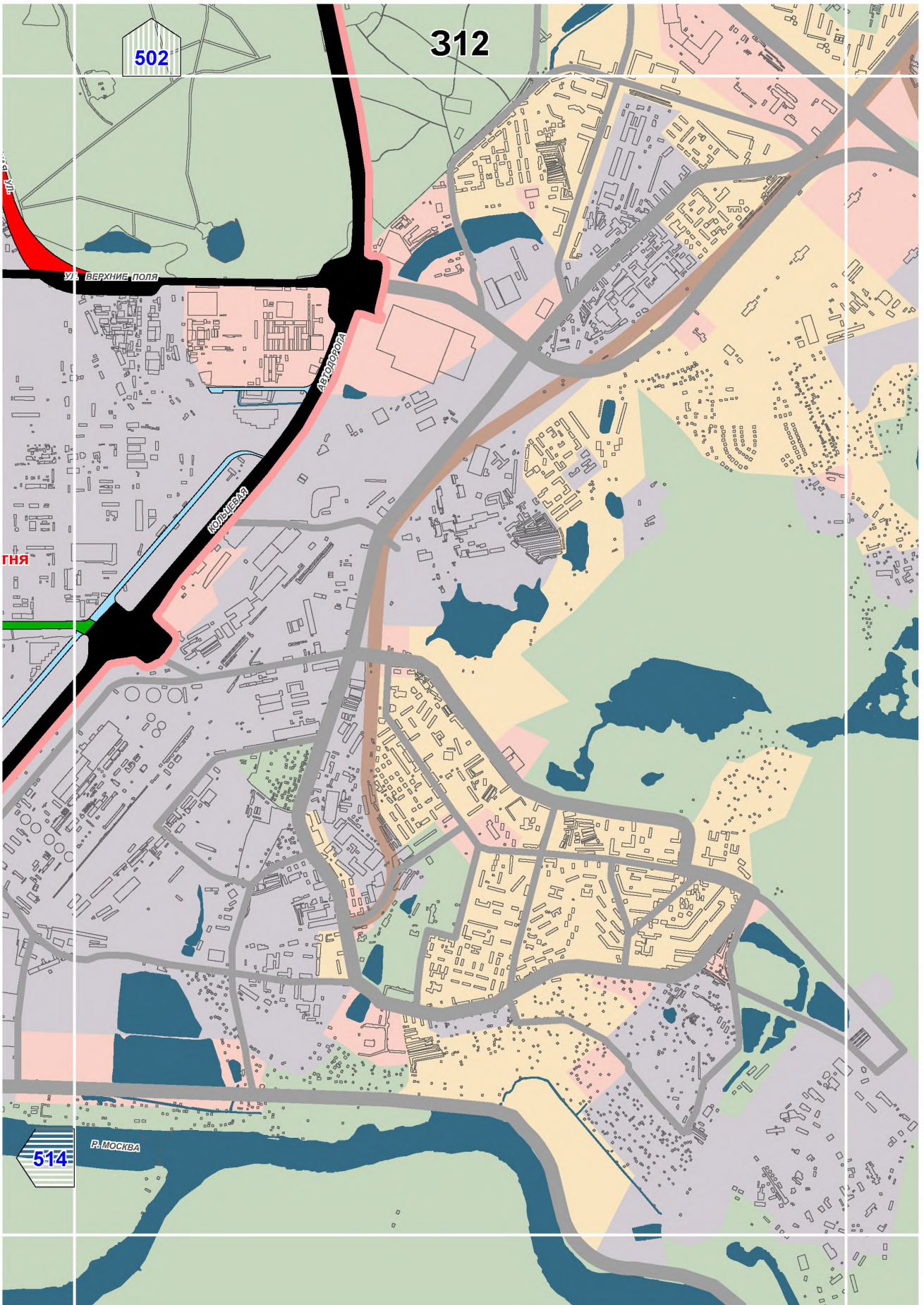

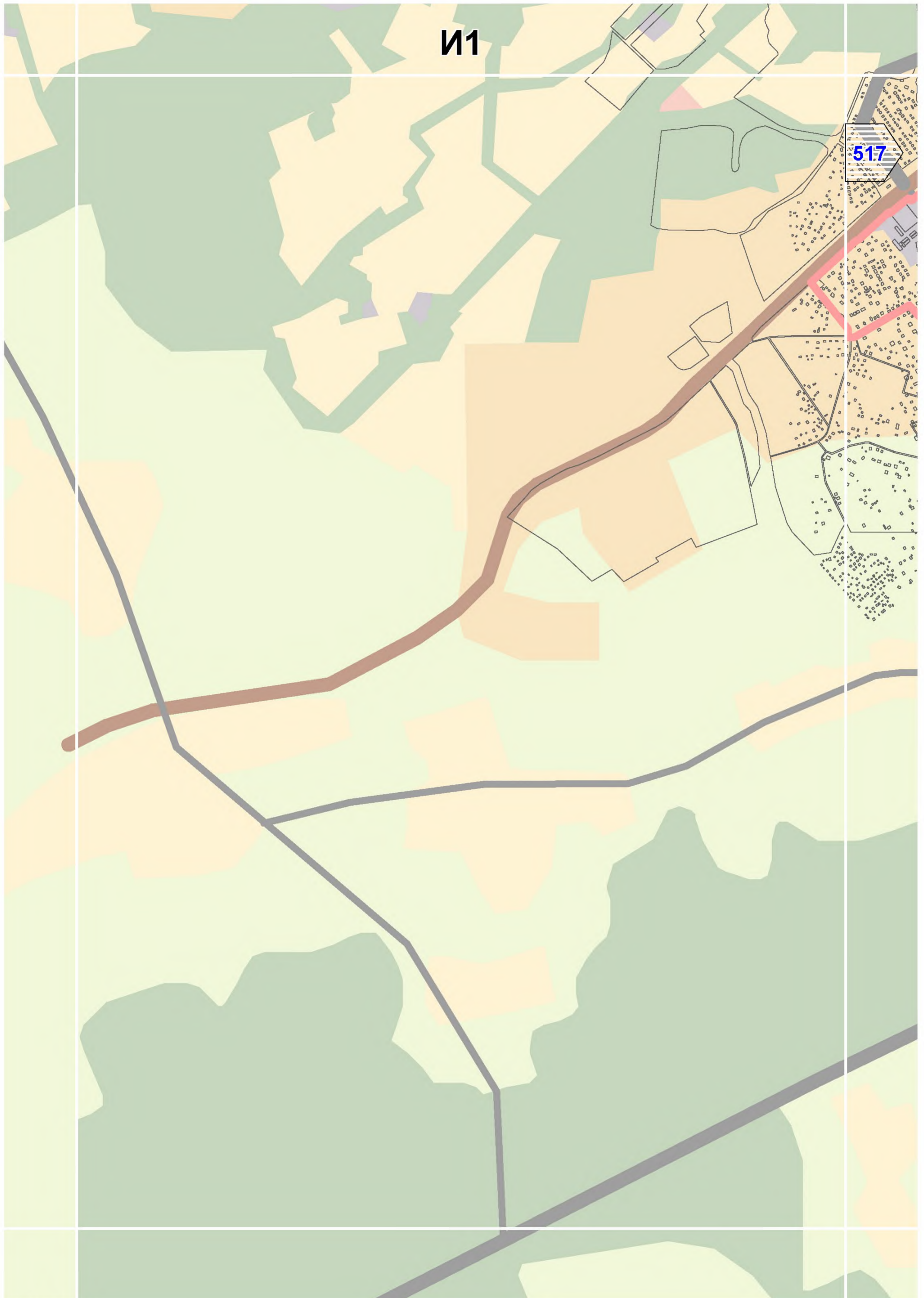

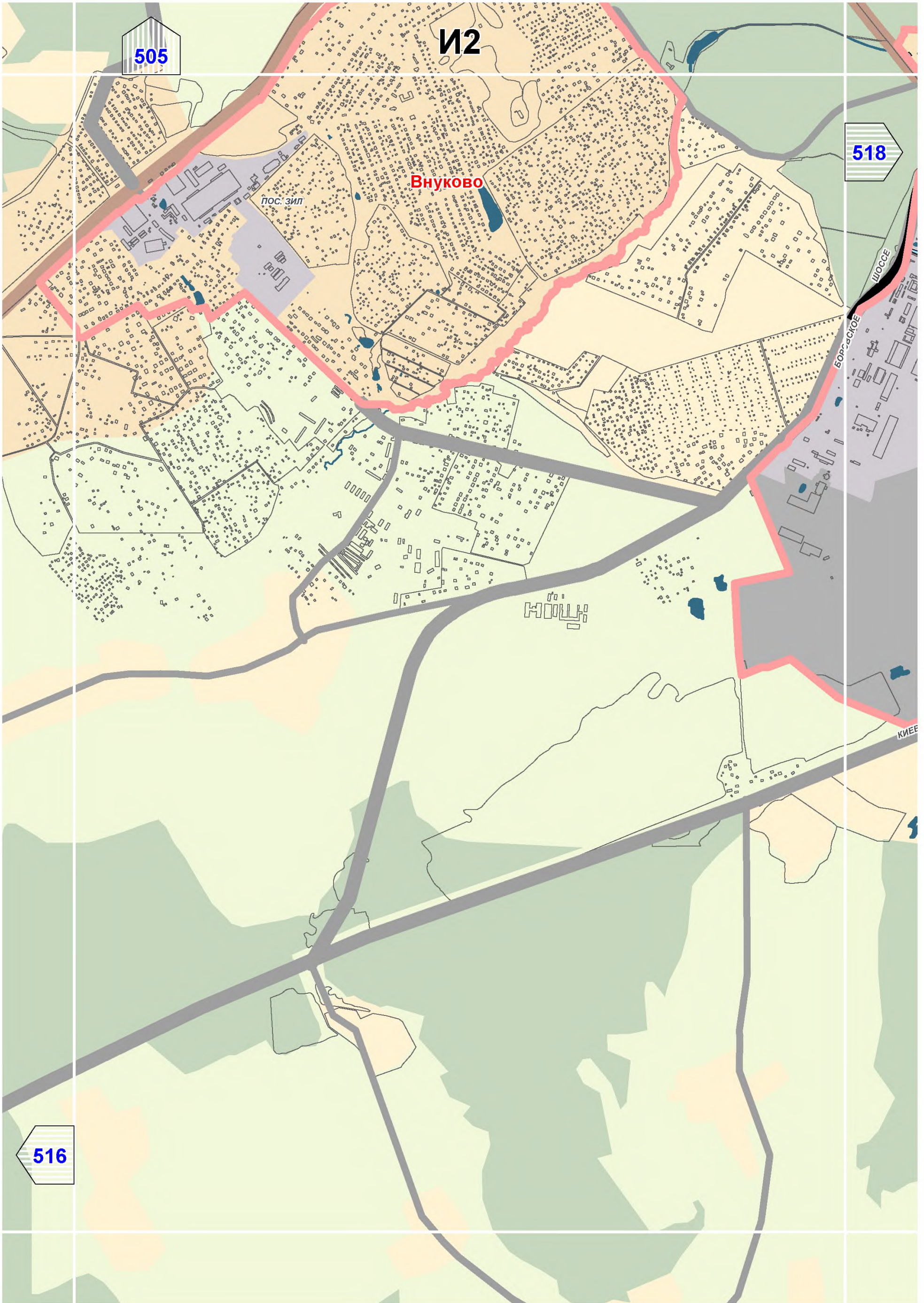

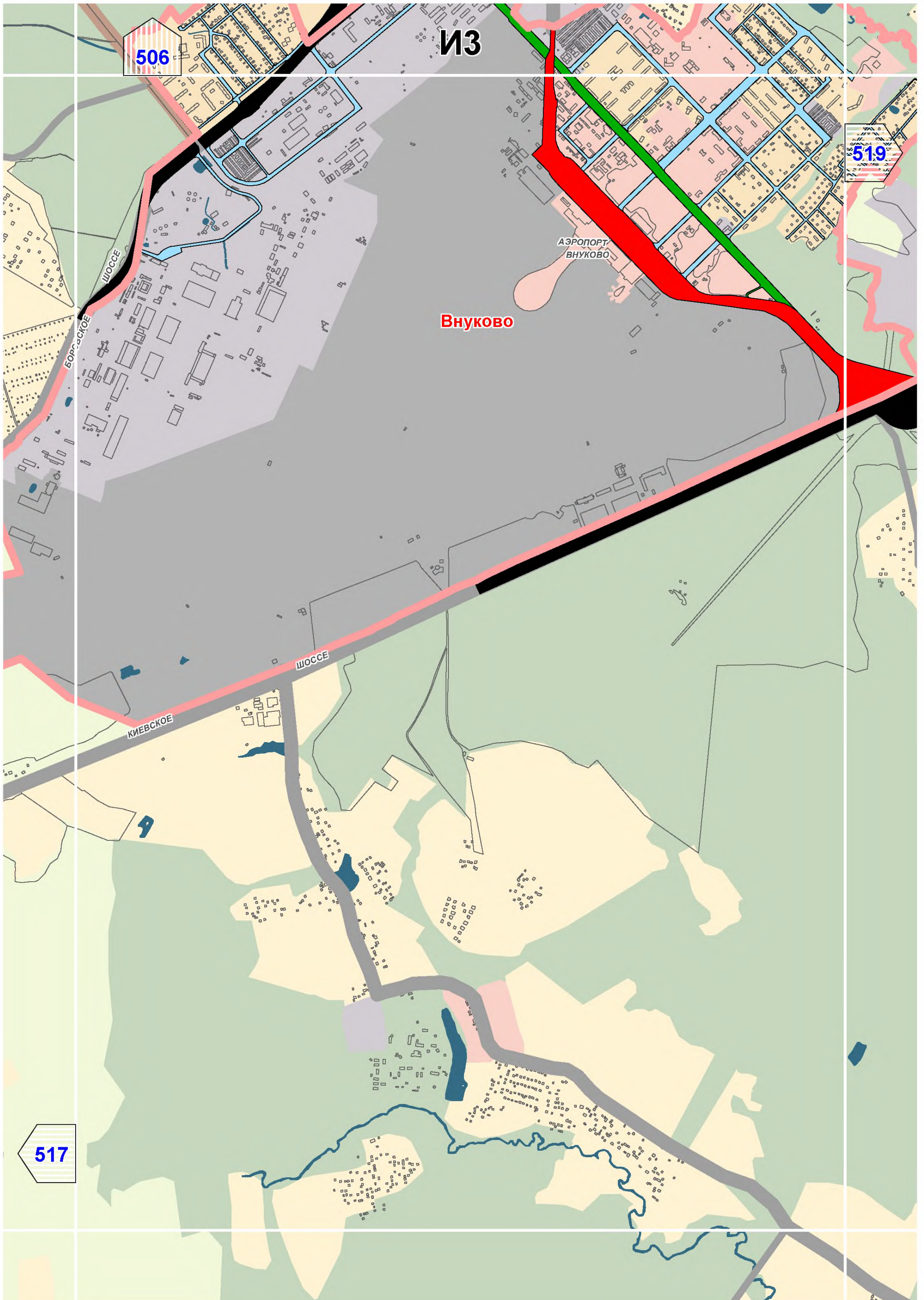

517

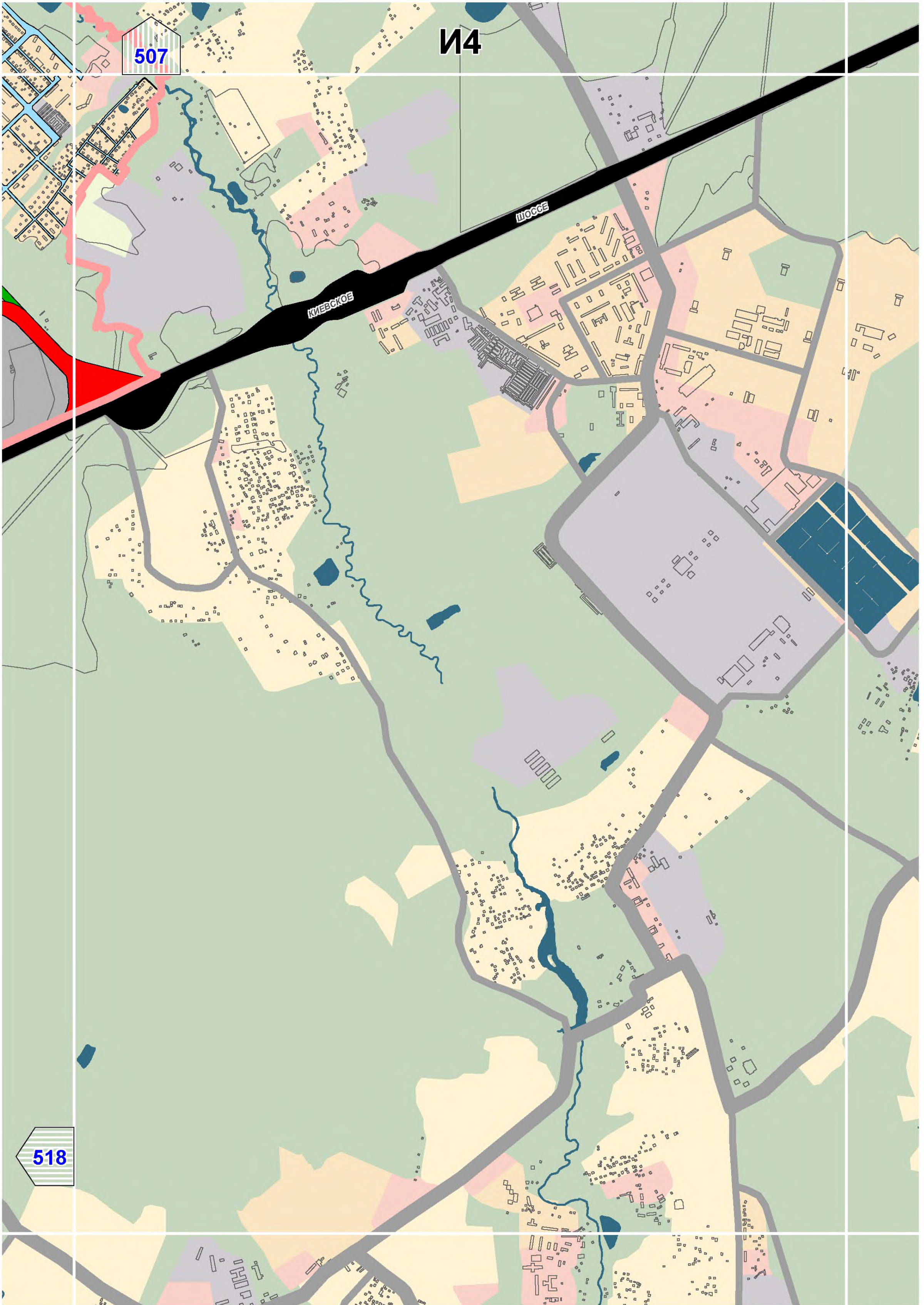

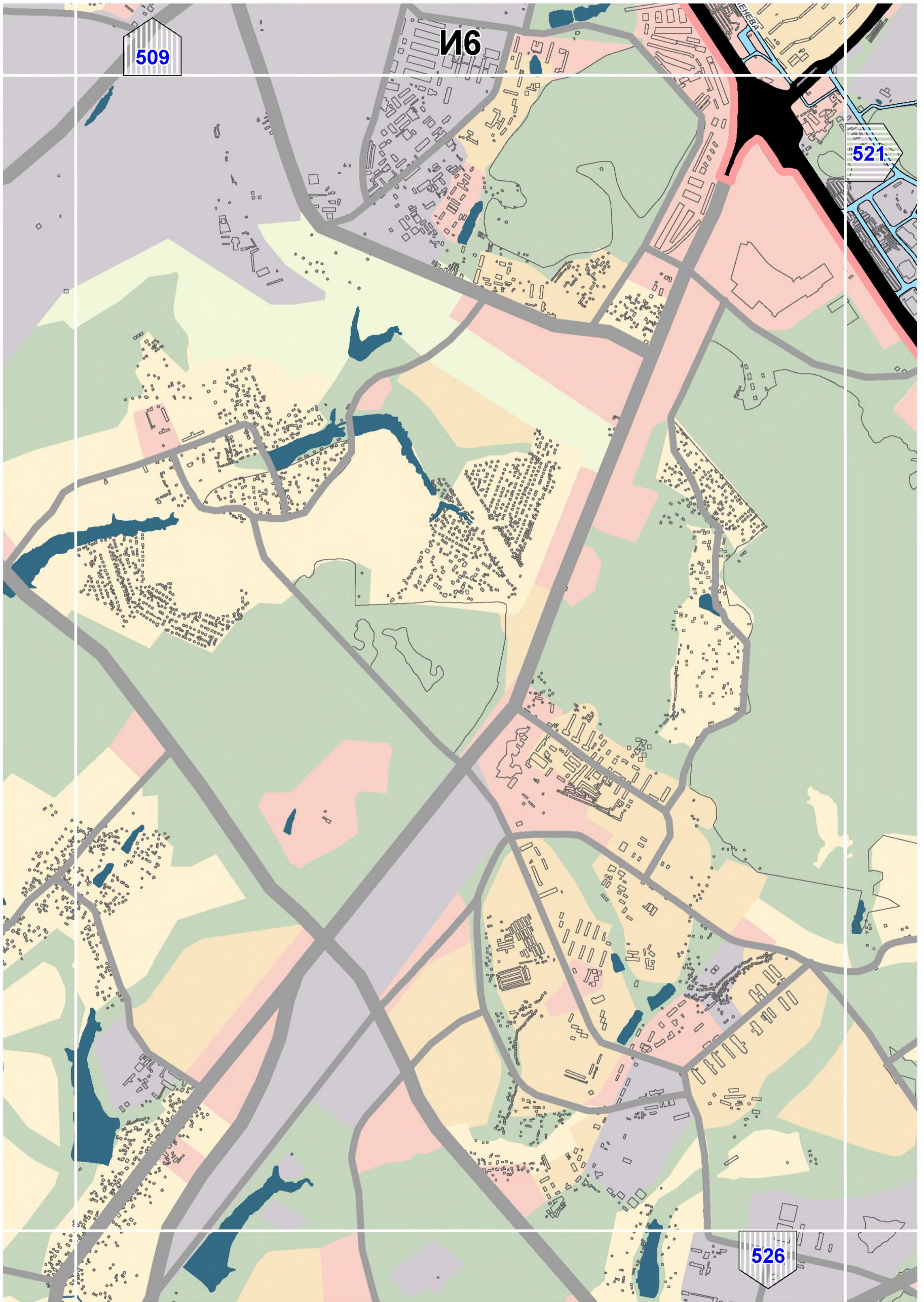

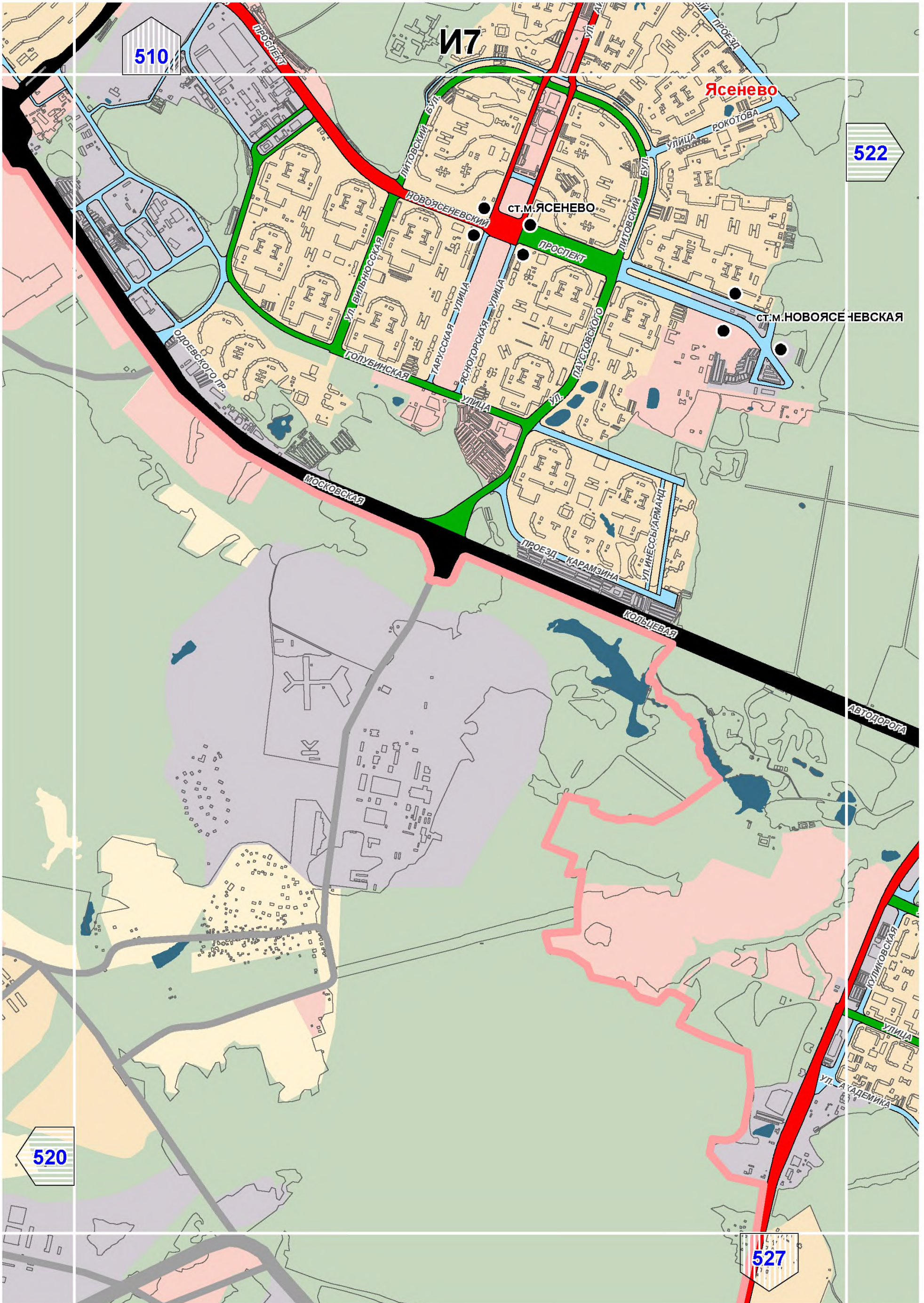

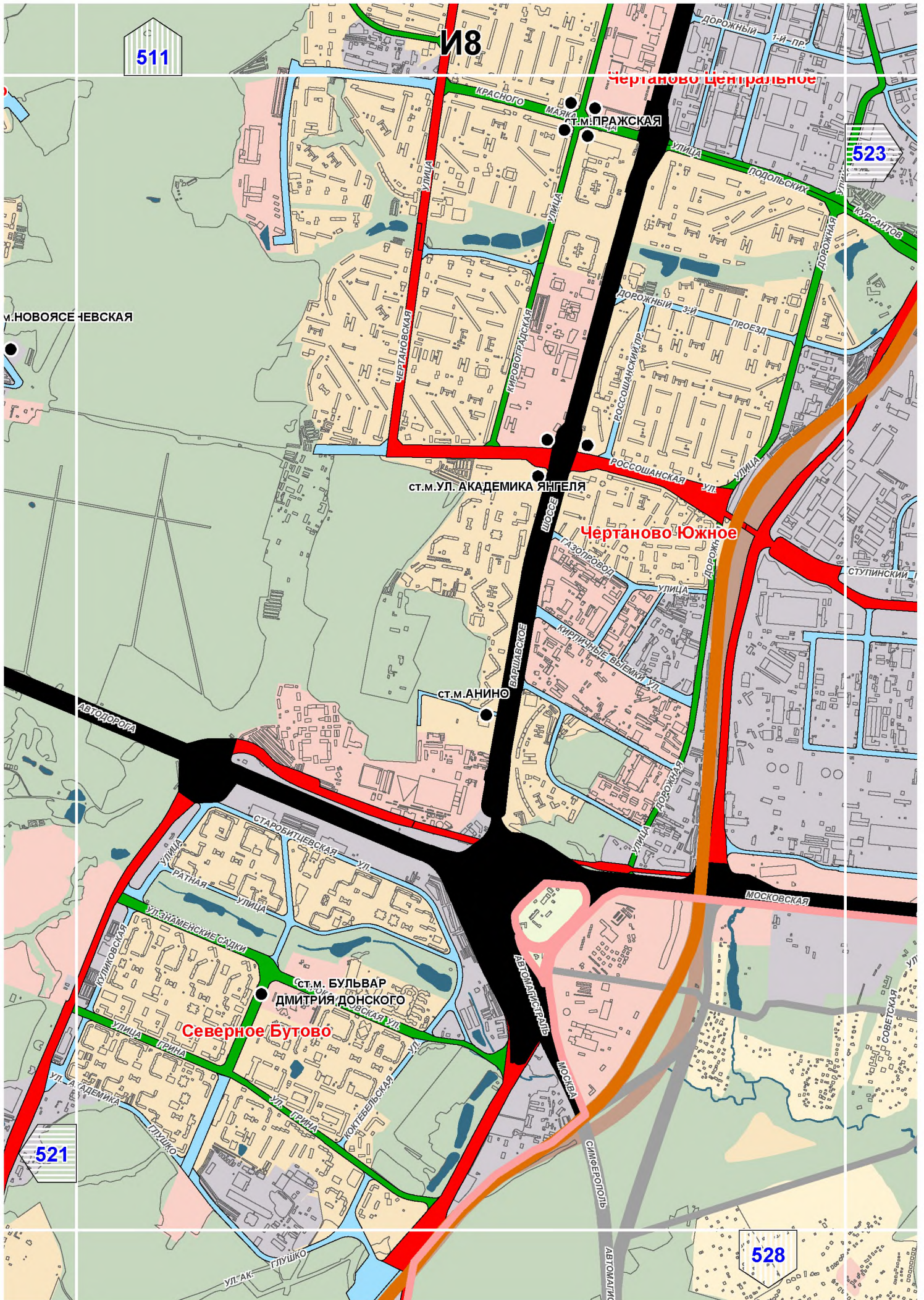

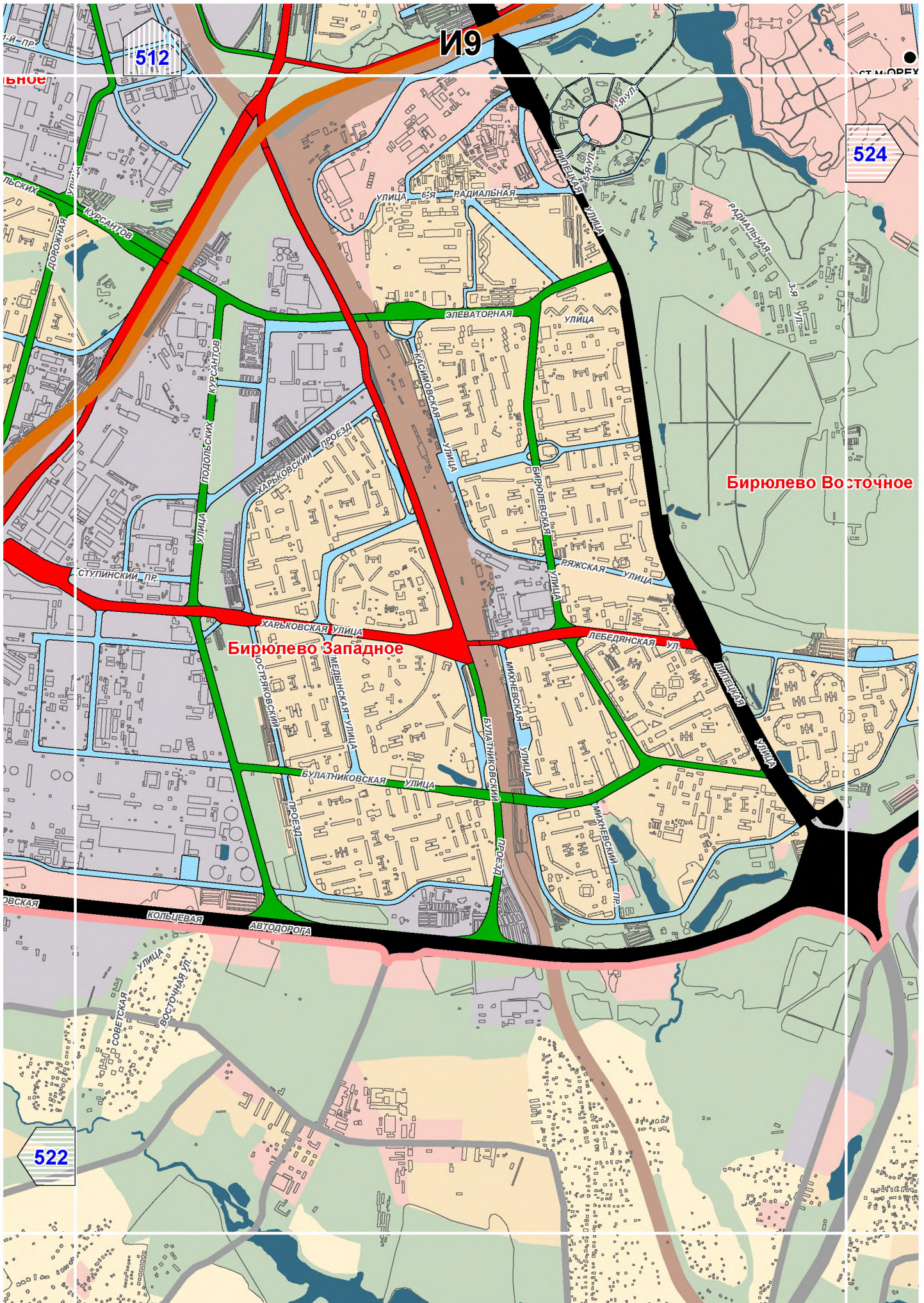

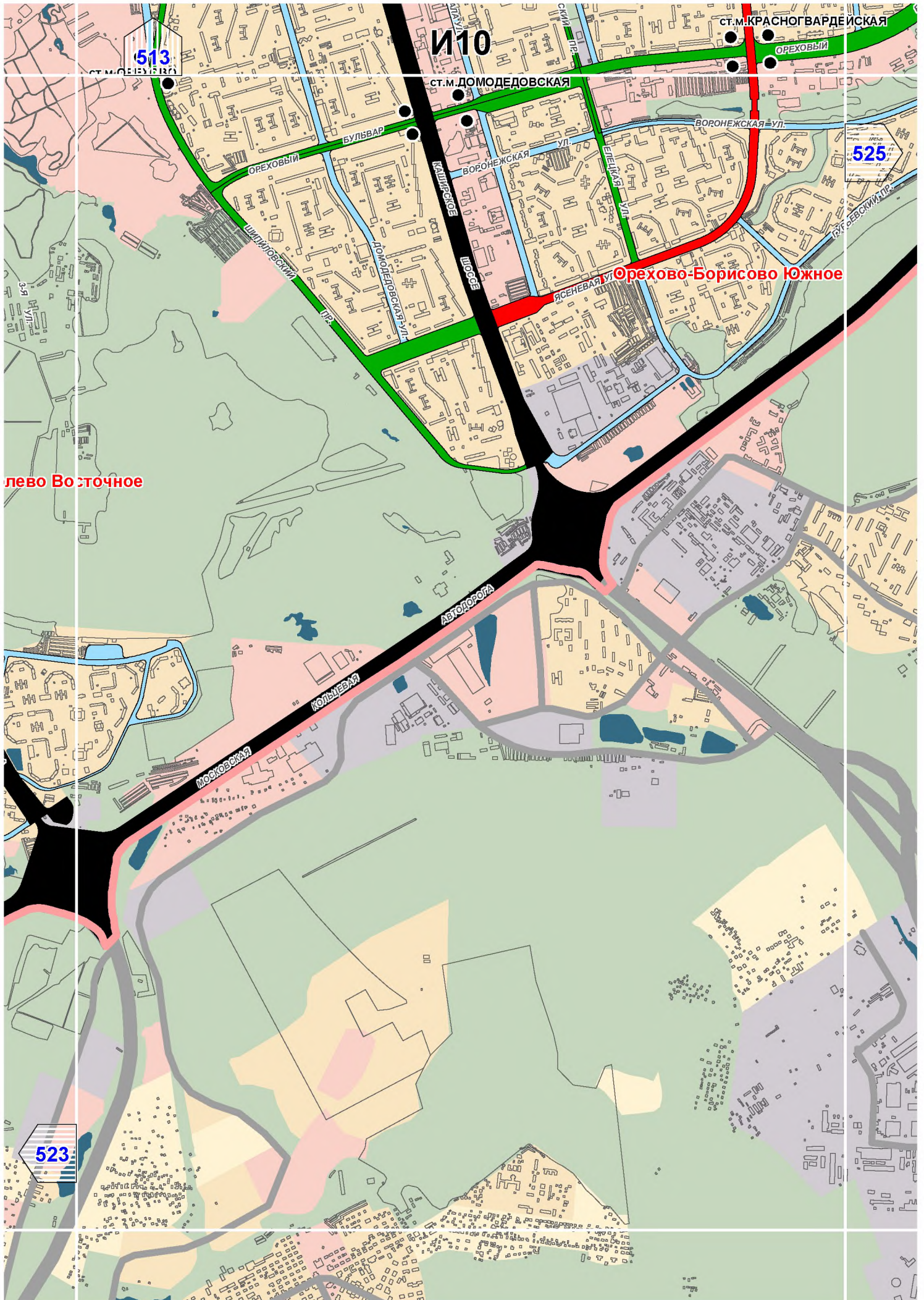

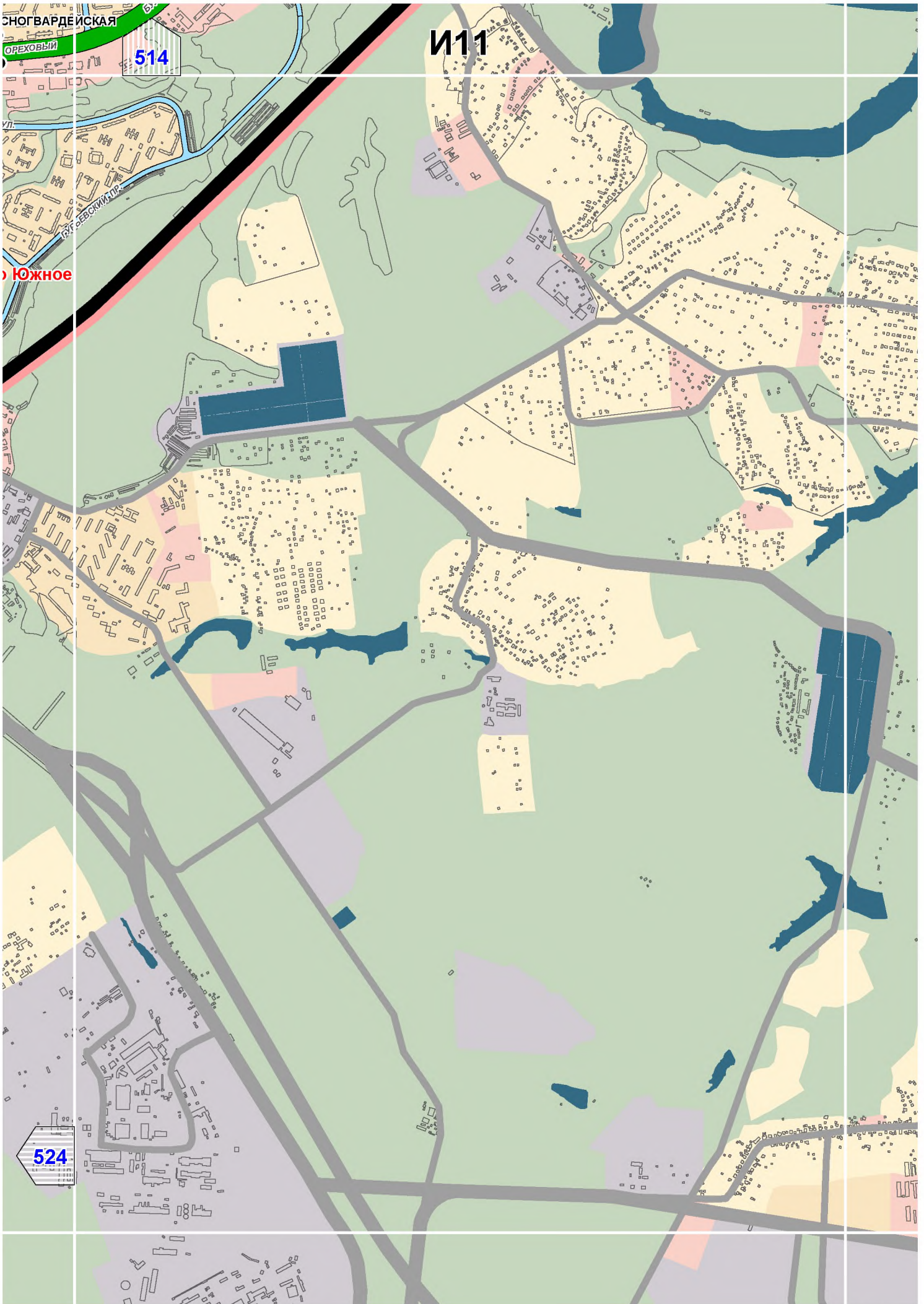

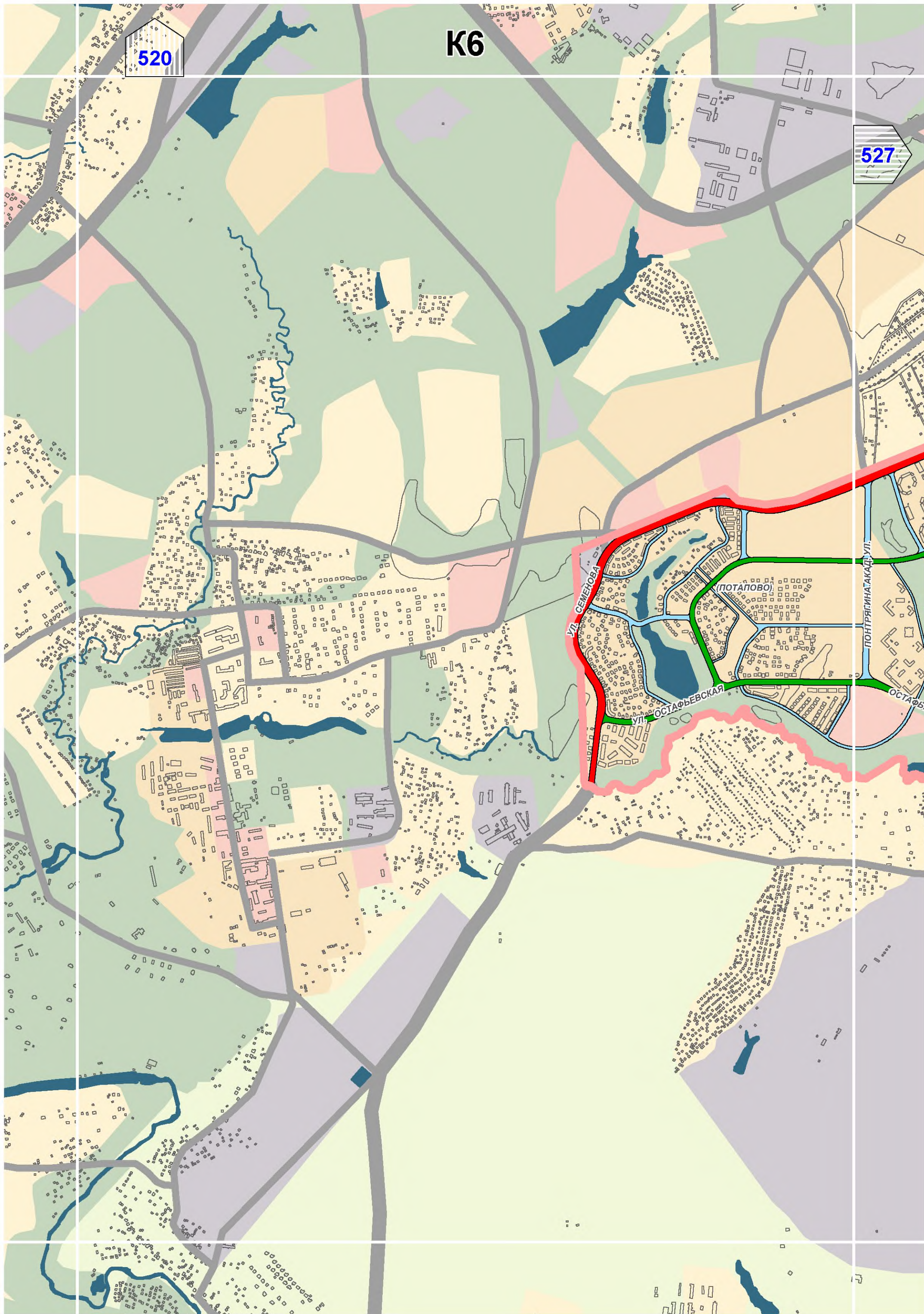

K7

521

528

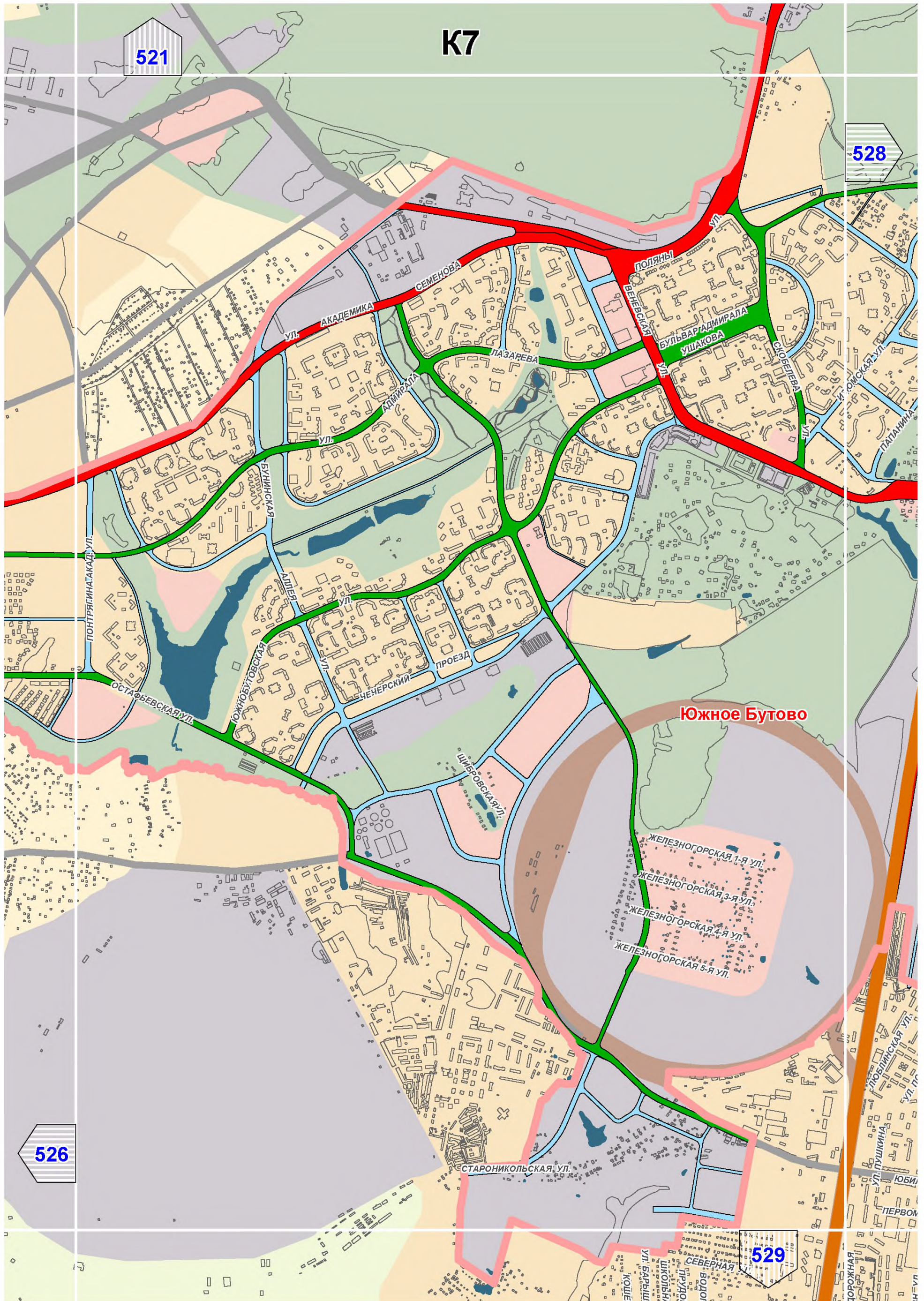

526

529

К8

522

ОВО

527

530

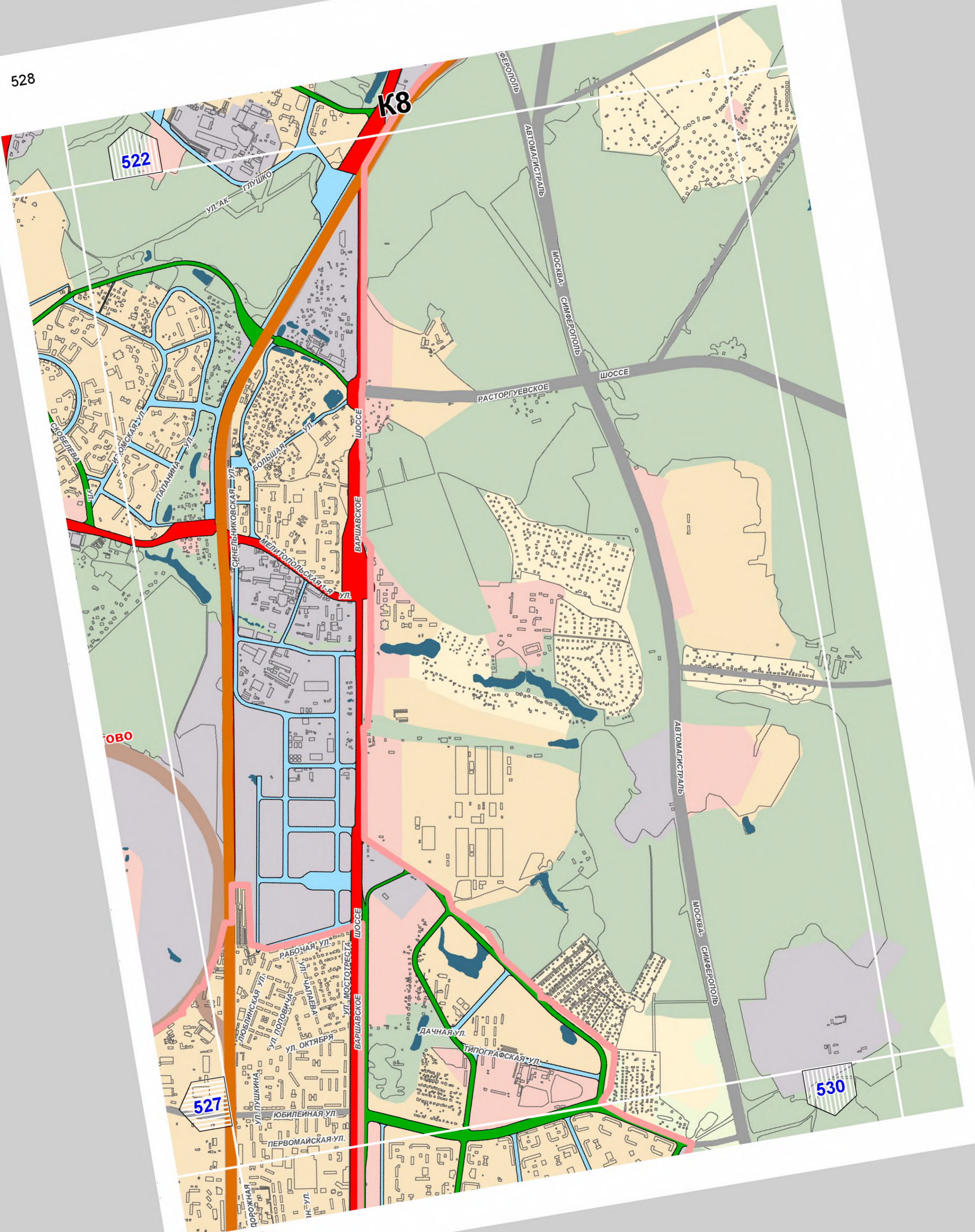

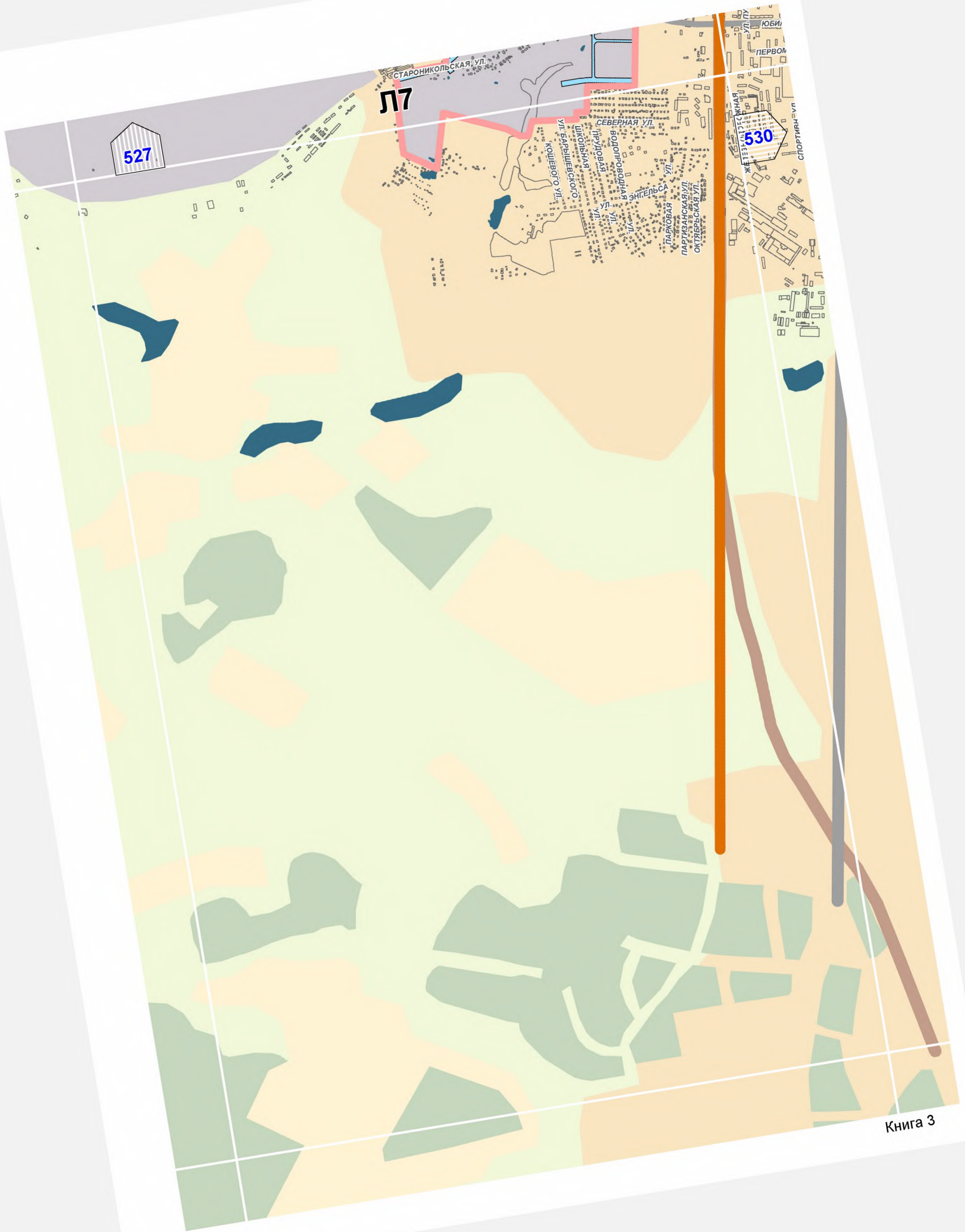

527

Л7

530

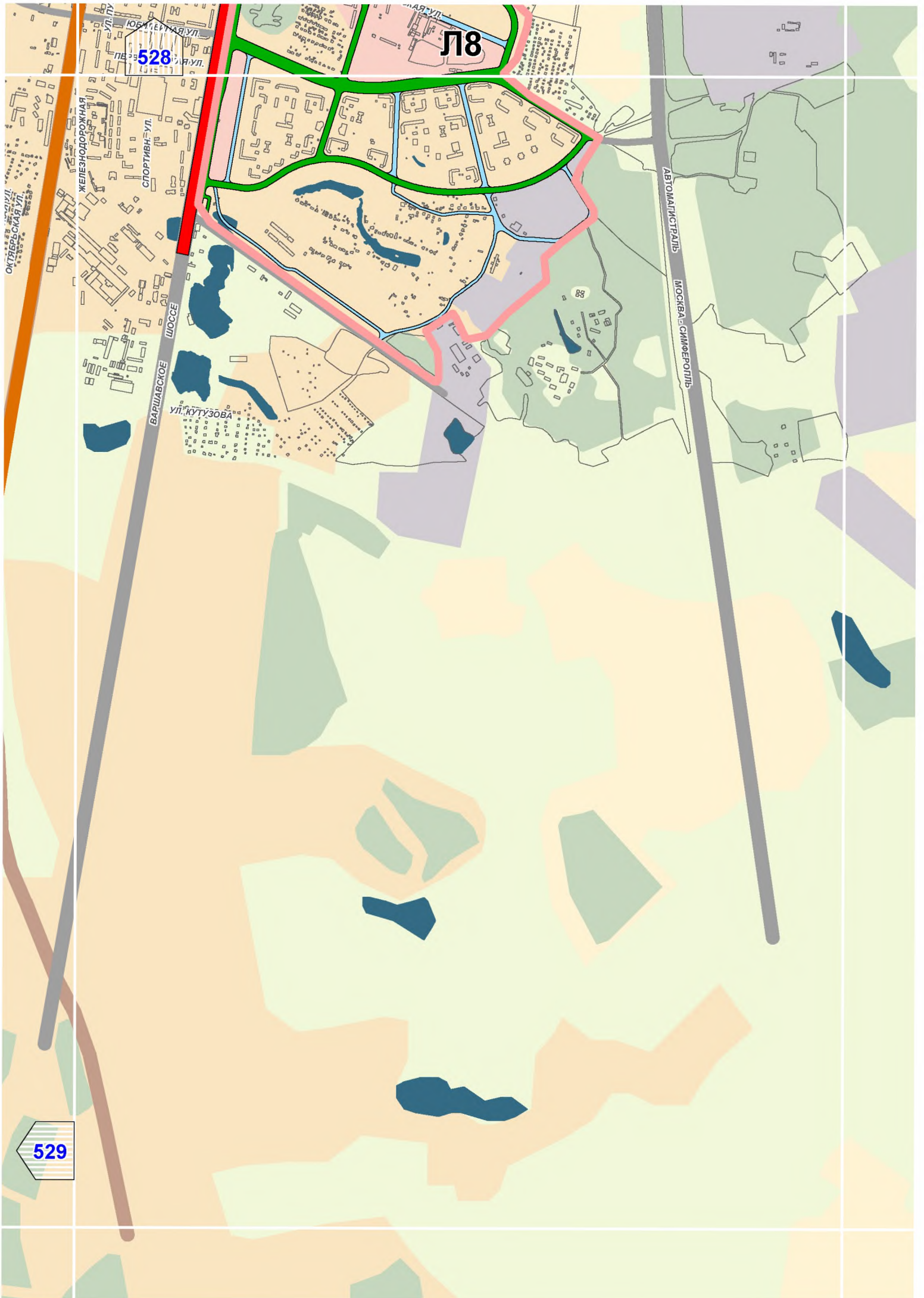

529

528

Л18