

ТИПОВЫЕ МАТЕРИАЛЫ ДЛЯ ПРОЕКТИРОВАНИЯ

904-02-35.88

ЦЕНТРАЛЬНЫЕ КОНДИЦИОНЕРЫ КТЦЗ

ИСХОДНЫЕ ДАННЫЕ ДЛЯ СОСТАВЛЕНИЯ ЗАДАНИЙ

АЛЬБОМ IV

ЧАСТИ, ЛИСТЫ ОТ 1 ДО 152 ВКЛЮЧ.

СТРОИТЕЛЬНЫЕ ЗАДАНИЯ НА СЕКЦИИ КОНДИЦИОНЕРОВ МОДИФИКАЦИЙ
БАЗОВОЙ СХЕМЫ 3

10107/4
и экз.: 4-63

7500 20177 10107/4

ТИПОВЫЕ МАТЕРИАЛЫ ДЛЯ ПРОЕКТИРОВАНИЯ

904-02-35.88

ЦЕНТРАЛЬНЫЕ КОНДИЦИОНЕРЫ КТЦЗ

ИСХОДНЫЕ ДАННЫЕ ДЛЯ СОСТАВЛЕНИЯ ЗАДАНИЙ

АЛЬБОМ IV

ЧАСТЬ I, ЛИСТЫ ОТ 1 ДО 150 ВКЛЮЧ.

ПЕРЕЧЕНЬ АЛЬБОМОВ

АЛЬБОМ I ПОЯСНИТЕЛЬНАЯ ЗАПИСКА

АЛЬБОМ II СТРОИТЕЛЬНЫЕ ЗАДАНИЯ НА ВЕНТИЛЯТОРНЫЕ АГРЕГАТЫ, НАСОСЫ К БТМ И РЕГЕНЕРАЦИОННУЮ УСТАНОВКУ

АЛЬБОМ III СТРОИТЕЛЬНЫЕ ЗАДАНИЯ НА СЕКЦИИ КОНДИЦИОНЕРОВ МОДИФИКАЦИЙ БАЗОВЫХ СХЕМ 1,2

АЛЬБОМ IV СТРОИТЕЛЬНЫЕ ЗАДАНИЯ НА СЕКЦИИ КОНДИЦИОНЕРОВ МОДИФИКАЦИЙ БАЗОВОЙ СХЕМЫ 3

АЛЬБОМ V СТРОИТЕЛЬНЫЕ ЗАДАНИЯ НА СЕКЦИИ КОНДИЦИОНЕРОВ МОДИФИКАЦИЙ БАЗОВОЙ СХЕМЫ 4

АЛЬБОМ VI СТРОИТЕЛЬНЫЕ ЗАДАНИЯ НА ПРИСОЕДИНЕНИЕ КОНДИЦИОНЕРА К СТРОИТЕЛЬНОЙ КОНСТРУКЦИИ
И ПЛОЩАДКИ ОБСЛУЖИВАНИЯ

АЛЬБОМ VII СПРАВОЧНЫЕ ДАННЫЕ ДЛЯ СОСТАВЛЕНИЯ ЗАДАНИЯ НА ЭЛЕКТРОСНАБЖЕНИЕ И ОСВЕЩЕНИЕ

РАЗРАБОТАНЫ
ГОСУДАРСТВЕННЫМ ПРОЕКТНЫМ ИНСТИТУТОМ
"ХАРЬКОВСКИЙ САНТЕХПРОЕКТ"
ГЛАВНЫЙ ИНЖЕНЕР ИНСТИТУТА
ГЛАВНЫЙ ИНЖЕНЕР ПРОЕКТА

Иванов
В.А. СЛЮСАРЕВ
Левонтин
И.И. ЛЕВОНТИН

УТВЕРЖДЕНЫ И ВВЕДЕНЫ
В ДЕЙСТВИЕ
ГЛАВПРОЕКТОМ
ГОССТРОЯ СССР
ПРОТОКОЛ № 70

ОТ 14.10 1988г

© 1988 УИТИИ Советского Союза 1988г

110107/4

№№ листа	Наименование листа	Стр
1	Содержание альбома	3
5	КТЦЗ-10. Компановки 19,56.	7
6	КТЦЗ-20. Компановки 19,56.	8
7	КТЦЗ-31,5. Компановки 19,56.	9
8	КТЦЗ-40. Компановка 19.	10
9	КТЦЗ-63. Компановки 19,20,56.	11
10	КТЦЗ-80. Компановки 19,56.	12
11	КТЦЗ-125. Компановки 19,20.	13
12	КТЦЗ-160. Компановка 19.	14
13	КТЦЗ-200. Компановки 19,20.	15
14	КТЦЗ-250. Компановка 19.	16
15	КТЦЗ-80. Компановка 20.	17
16	КТЦЗ-160. Компановка 20.	18
17	КТЦЗ-250. Компановка 20.	19
18	КТЦЗ-10. Компановка 21.	20
19	КТЦЗ-20. Компановка 21.	21
20	КТЦЗ-31,5. Компановка 21.	22
21	КТЦЗ-40. Компановка 21.	23
22	КТЦЗ-63. Компановки 21, 22.	24
23	КТЦЗ-80. Компановка 21.	25
24	КТЦЗ-125. Компановки 21, 22.	26
25	КТЦЗ-160. Компановка 21.	27
26	КТЦЗ-200. Компановки 21, 22.	28
27	КТЦЗ-250. Компановка 21.	29
28	КТЦЗ-80. Компановка 22.	30
29	КТЦЗ-160. Компановка 22.	31
30	КТЦЗ-250. Компановка 22.	32
31	КТЦЗ-10. Компановки 23, 25, 57.	33
32	КТЦЗ-20. Компановки 23, 25, 57.	34

№№ листа	Наименование листа	Стр.
33	КТЦЗ-31,5. Компановки 23, 25, 37	35
34	КТЦЗ-40. Компановка 23.	36
35	КТЦЗ-63. Компановки 23... 25, 57.	37
36	КТЦЗ-80. Компановки 23, 57	38
37	КТЦЗ-125. Компановки 23... 25.	39
38	КТЦЗ-160. Компановка 23.	40
39	КТЦЗ-200. Компановки 23... 25.	41
40	КТЦЗ-250. Компановка 23.	42
41	КТЦЗ-80. Компановки 24, 25.	43
42	КТЦЗ-160. Компановки 24, 25.	44
43	КТЦЗ-250. Компановки 24, 25.	45
44	КТЦЗ-40. Компановка 25.	46
45	КТЦЗ-10. Компановки 26, 28.	47
46	КТЦЗ-20. Компановки 26, 28	48
47	КТЦЗ-31,5. Компановки 26, 28.	49
48	КТЦЗ-40. Компановка 26.	50
49	КТЦЗ-63. Компановки 26... 28.	51
50	КТЦЗ-80. Компановка 26.	52
51	КТЦЗ-125. Компановки 26... 28.	53
52	КТЦЗ-160. Компановка 26.	54
53	КТЦЗ-200. Компановки 26... 28	55

Нач. отд.	Белюзов	М
Нач. отд.	Тобак	М
Гл. спец.	Симонский	М
Рук. гр.	Сандик	М
Ст. инж.	Бьяльская	М
Ст. инж.	Каразубо	М
Инж.	Резниченко	М

10107/4
904-02-35.88
Строительное задание.
Содержание
альбома.
(начало).

Стр.	Лист	Листов
Р	1	231
Регистры СССР Харьковский Сантехпроект		

№№ листов	Наименование листа	Стр.
54	КТЦ 3-250. Компановка 26.	56
55	КТЦ 3-80. Компановки 27, 28	57
56	КТЦ 3-160. Компановки 27, 28.	58
57	КТЦ 3-250. Компановки 27, 28.	59
58	КТЦ 3-40. Компановка 28.	60
59	КТЦ 3-10. Компановки 29, 58.	61
60	КТЦ 3-20. Компановки 29, 58.	62
61	КТЦ 3-31,5. Компановки 29, 58.	63
62	КТЦ 3-40. Компановки 29, 58.	64
63	КТЦ 3-63. Компановки 29, 30, 58.	65
64	КТЦ 3-80. Компановки 29, 58.	66
65	КТЦ 3-125. Компановки 29, 30.	67
66	КТЦ 3-160. Компановки 29, 58.	68
67	КТЦ 3-200. Компановки 29, 30.	69
68	КТЦ 3-250. Компановки 29, 58.	70
69	КТЦ 3-80. Компановка 30.	71
70	КТЦ 3-160. Компановка 30.	72
71	КТЦ 3-250. Компановка 30.	73
72	КТЦ 3-10. Компановка 31.	74
73	КТЦ 3-20. Компановка 31.	75
74	КТЦ 3-31,5. Компановка 31.	76
75	КТЦ 3-40. Компановка 31.	77
76	КТЦ 3-63. Компановки 31, 32.	78
77	КТЦ 3-80. Компановка 31.	79
78	КТЦ 3-125. Компановки 31, 32.	80
79	КТЦ 3-160. Компановка 31.	81
80	КТЦ 3-200. Компановки 31, 32.	82
81	КТЦ 3-250. Компановка 31.	83
82	КТЦ 3-80. Компановка 32.	84.

№№ листов	Наименование листа	Стр.
83	КТЦ 3-160. Компановка 32.	85
84	КТЦ 3-250. Компановка 32.	86
85	КТЦ 3-10. Компановки 33, 35, 59.	87
86	КТЦ 3-20. Компановки 33, 35, 59.	88
87	КТЦ 3-31,5. Компановки 33, 35, 59.	89
88	КТЦ 3-40. Компановки 33, 59.	90
89	КТЦ 3-63. Компановки 33... 35, 59.	91
90	КТЦ 3-80. Компановки 33, 59.	92
91	КТЦ 3-125. Компановки 33... 35.	93
92	КТЦ 3-160. Компановки 33, 59.	94
93	КТЦ 3-200. Компановки 33... 35.	95
94	КТЦ 3-250. Компановки 33, 59.	96
95	КТЦ 3-80. Компановки 34, 35.	97
96	КТЦ 3-160. Компановки 34, 35.	98
97	КТЦ 3-250. Компановки 34, 35.	99
98	КТЦ 3-40. Компановка 35.	100
99	КТЦ 3-10. Компановки 36, 38.	101
100	КТЦ 3-20. Компановки 36, 38.	102
101	КТЦ 3-31,5. Компановки 36, 38.	103
102	КТЦ 3-40. Компановка 36.	104
103	КТЦ 3-63. Компановки 36. 38.	105

Ил. автор	Бердугин	И.И.
Н.контр.	Табак	И.И.
Гл. редактор	Синайский	И.И.
Рис. гр.	Сандик	И.И.
Ст. инж.	Бильская	И.И.
Ст. инж.	Карлова	И.И.
Инж.	Верещако	И.И.

10107/4
904-02-35.88
Строительное задание.
Содержание
альбома.
(продолжение).

Итого листов
1 2
Госстрой СССР
Харьковской
Сантехпроект

№№ листов	Наименование листа	Стр.
104	КТЦЗ-80. Компановка 36.	106
105	КТЦЗ-125. Компановки 36... 38.	107
106	КТЦЗ-160. Компановка 36.	108
107	КТЦЗ-200. Компановки 36... 38	109
108	КТЦЗ-250. Компановка 36.	110
109	КТЦЗ-80. Компановки 37, 38.	111
110	КТЦЗ-160. Компановки 37, 38.	112
111	КТЦЗ-250. Компановки 37, 38.	113
112	КТЦЗ-40. Компановка 38.	114
113	КТЦЗ-10. Компановки 39, 41, 60.	115
114	КТЦЗ-20. Компановки 39, 41, 60.	116
115	КТЦЗ-31,5. Компановки 39, 41, 60.	117
116	КТЦЗ-40. Компановка 39.	118
117	КТЦЗ-63. Компановки 39... 41, 60	119
118	КТЦЗ-80. Компановки 39, 60.	120
119	КТЦЗ-125. Компановки 39... 41.	121
120	КТЦЗ-160. Компановка 39.	122
121	КТЦЗ-200. Компановки 39... 41.	123
122	КТЦЗ-250. Компановка 39.	124
123	КТЦЗ-80. Компановки 40, 41.	125
124	КТЦЗ-160. Компановки 40, 41	126
125	КТЦЗ-250. Компановки 40, 41	127
126	КТЦЗ-40. Компановка 41.	128
127	КТЦЗ-10. Компановки 42, 44.	129
128	КТЦЗ-20. Компановки 42, 44.	130
129	КТЦЗ-31,5. Компановки 42, 44.	131
130	КТЦЗ-40. Компановка 42.	132
131	КТЦЗ-63. Компановки 42... 44.	133
132	КТЦЗ-80. Компановка 42.	134

№№ листов	Наименование листа	Стр.
133	КТЦЗ-125. Компановки 42... 44.	135
134	КТЦЗ-160. Компановка 42.	136
135	КТЦЗ-200. Компановки 42... 44.	137
136	КТЦЗ-250. Компановка 42.	138
137	КТЦЗ-80. Компановки 43, 44.	140
138	КТЦЗ-160. Компановки 43, 44.	141
139	КТЦЗ-250. Компановки 43, 44.	142
140	КТЦЗ-40. Компановка 44.	143
141	КТЦЗ-10. Компановки 45, 47, 61.	144
142	КТЦЗ-20. Компановки 45, 47, 61.	145
143	КТЦЗ-31,5. Компановки 45, 47, 61.	146
144	КТЦЗ-40. Компановки 45, 61.	147
145	КТЦЗ-63. Компановки 45... 47, 61	148
146	КТЦЗ-80. Компановки 45, 61.	149
147	КТЦЗ-125. Компановки 45... 47.	150
148	КТЦЗ-160. Компановки 45, 61.	151
149	КТЦЗ-200. Компановки 45... 47.	152
150	КТЦЗ-250. Компановки 45, 61	153
151	КТЦЗ-80. Компановки 46, 47	154
152	КТЦЗ-160. Компановки 46, 47	155
153	КТЦЗ-250. Компановки 46, 47.	

Чел. лтд	Белаяков	И.И.
Инж. лтд	Павлов	И.И.
Инж. лтд	Бинацкий	И.И.
Инж. лтд	Сидякин	И.И.
Инж. лтд	Блажко	И.И.
Инж. лтд	Караваев	И.И.
Инж. лтд	Верещенко	И.И.

Строительное задание.
Содержание
альбома.
(продолжение).

10107/4
904-02-35.88
Лист 1 из 3
госстроя СССР
Харьковский
Сантехпроект

Альбом ДД

№№ листо ^в	Наименование листа	Стр.
154	КТЦЗ-40. Компановка 47.	156
155	КТЦЗ-10. Компановки 48,50.	157
156	КТЦЗ-20. Компановки 48,50.	158
157	КТЦЗ-31,5. Компановки 48,50.	159
158	КТЦЗ-40. Компановка 48.	160
159	КТЦЗ-63. Компановки 48...50.	161
160	КТЦЗ-80. Компановка 48.	162
161	КТЦЗ-125. Компановки 48...50.	163
162	КТЦЗ-160. Компановка 48.	164
163	КТЦЗ-200. Компановки 48...50.	165
164	КТЦЗ-250. Компановка 48.	166
165	КТЦЗ-80. Компановки 49,50.	167
166	КТЦЗ-160. Компановки 49,50.	168
167	КТЦЗ-250. Компановки 49,50.	169
168	КТЦЗ-40. Компановка 50.	170
169	КТЦЗ-40. Компановка 56.	171
170	КТЦЗ-125. Компановка 56.	172
171	КТЦЗ-160. Компановка 56.	173
172	КТЦЗ-200. Компановка 56.	174
173	КТЦЗ-250. Компановка 56.	175
174	КТЦЗ-40. Компановка 57.	176
175	КТЦЗ-125. Компановка 57.	177
176	КТЦЗ-160. Компановка 57.	178
177	КТЦЗ-200. Компановка 57.	179
178	КТЦЗ-250. Компановка 57.	180
179	КТЦЗ-125. Компановка 58.	181
180	КТЦЗ-200. Компановка 58.	182
181	КТЦЗ-125. Компановка 59.	183
182	КТЦЗ-200. Компановка 59.	184

№№ листо ^в	Наименование листа	Стр.
183	КТЦЗ-40. Компановка 60.	185
184	КТЦЗ-125. Компановка 60.	186
185	КТЦЗ-160. Компановка 60.	187
186	КТЦЗ-200. Компановка 60.	188
187	КТЦЗ-250. Компановка 60.	189
188	КТЦЗ-125. Компановка 61.	190
189	КТЦЗ-200. Компановка 61.	191
190	Таблица размеров и нагрузок	192

Лист №1203. Издание альбом (всего 121 лист)

Исполн.	Белосоев	М.И.
И.кооп.	Побоч	М.И.
Уч. спец.	Синаевский	М.И.
Рис. ср.	Сандик	М.И.
Ст. инж.	Бальская	М.И.
Ст. инж.	Карзава	М.И.
Инж.	Вераница	М.И.

10107/4

904-02-35.88

Строительное задание.
содержание
альбома.
(окончание).

Страна	Лист	Место
Р	4	4
Госстррой СССР		
Харьковский		
Сантехпроект		

Отметка низа основания
опор кондиционера

Воздуховодная
камера

Задание на фунда-
мент под венти-
лятор см.

Ось конди-
ционера

Ось вращения
вала вентиля-
тора

Задание на
проем в возду-
ховодной камере
см.

Ось корпуса
вентилятора

Места установки
апары

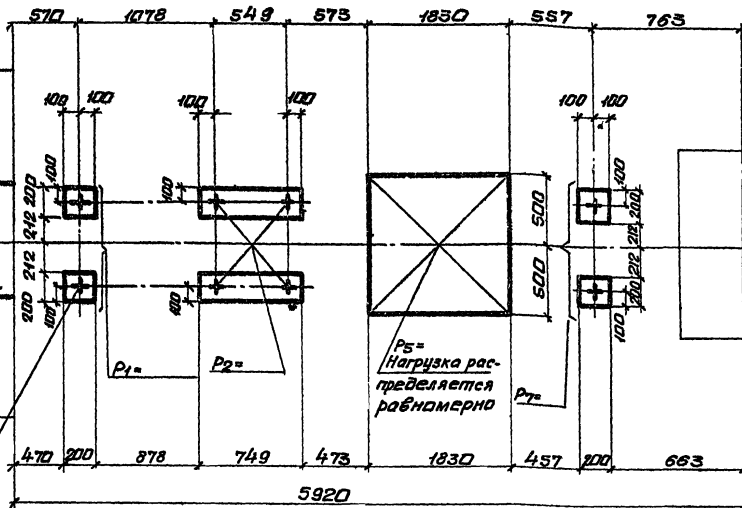

Нач. отд.	Белусов	1/1
Н.м.инж.	Табак	1/1
Инж.м.	Синайский	1/1
Рук.гр.	Сандик	1/1
Ст.инж.	Бальская	1/1
Ст.инж.	Коробва	1/1
Инж.	Герошенин	1/1

904-02-35.88

Строительное задание.
КЦ 3-10.
Кампановки 19,56.

Стая	Лист	Места
Р	С	
Госстрой СССР Харьковский Сантехпроект		

Альбом IV

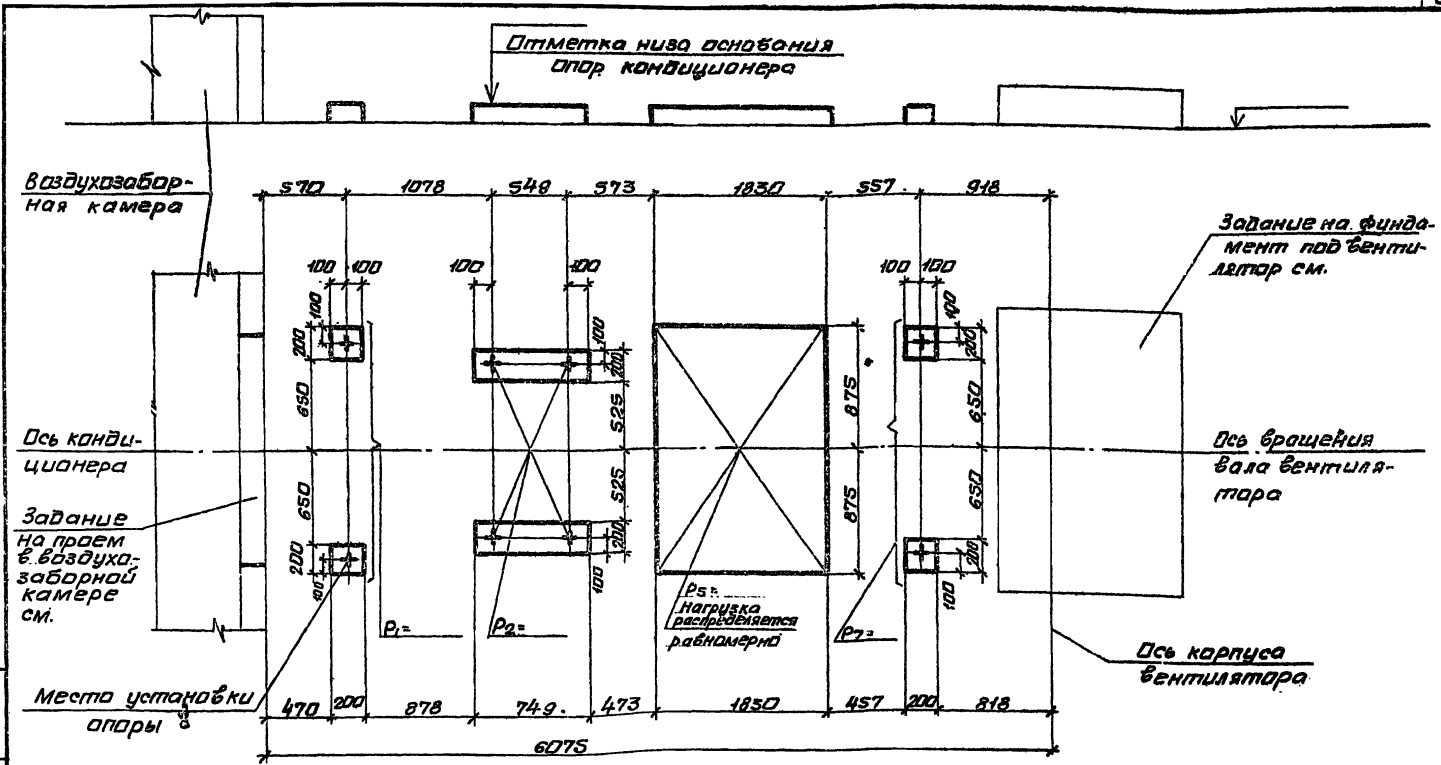

Лист 1. Подписи и даты в зам. инж. А

10101/4

Исполн.	Беляков				904-02-35.88		
Н. контр.	Табак						
Пр. спец.	Синицкий				Строительное задание. КТЦ 5-20. Компановки 1956.		
Руч. гр.	Сандик						
Ст. инж.	Беляков				Статус	Лист	Листов
Ст. инж.	Каралба				Р	6	
Инж.	Герасименко				Госстрой, СССР КарькабекЦИ Сантехпроект		

Альбом IV

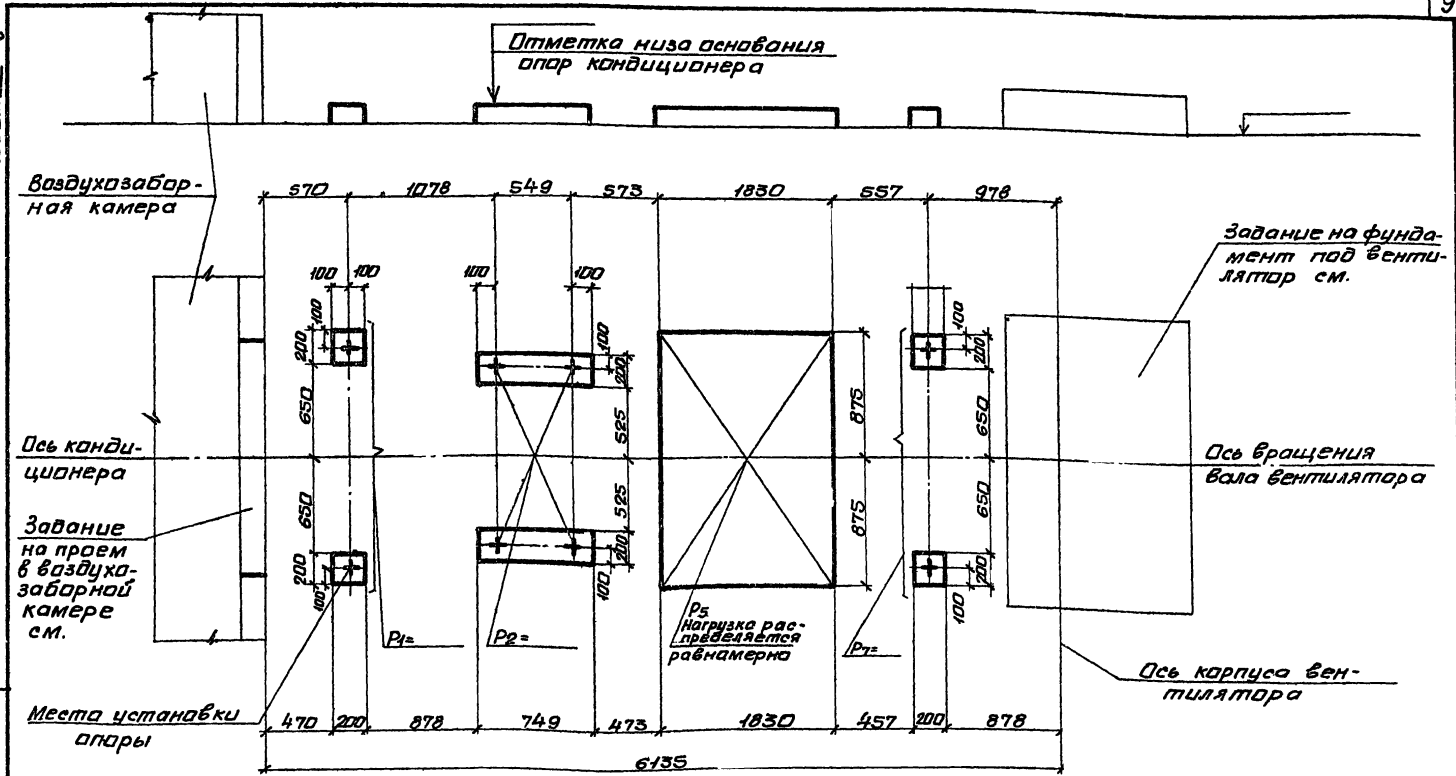

1:500 (1:500, 1:500, 1:500)

10101/4

Исполн.	Белусов	<i>В.Б.</i>		904-02-35.88		Строительное задание. КТЦ 3-31,5.	Студия	Лист	Листов
И. контр.	Табак	<i>Т.А.</i>					Р	7	
Пр. спец.	Синильский	<i>В.С.</i>		Компонаэвки 19,56.		Госстррой СССР Харьковский Сантехпроект			
Рук. гр.	Сандик	<i>В.С.</i>							
Ст. инж.	Бальская	<i>В.С.</i>							
Ст. инж.	Карзава	<i>В.С.</i>							
Инж.	Герашенко	<i>В.С.</i>							

Альбом IV

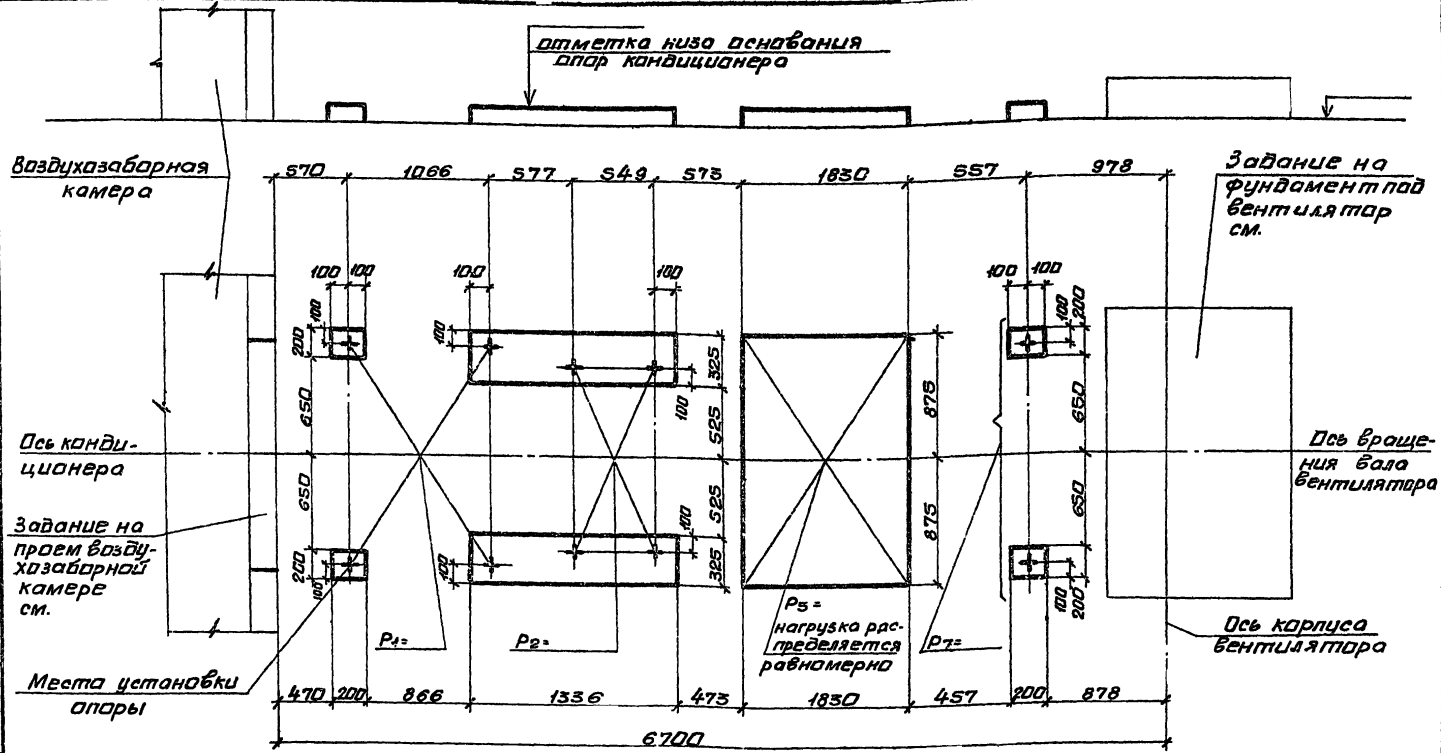

10107/4

Нач. отд.	Белорусов	И.И.
Н. констр.	Шабак	И.И.
Пр. спец.	Симонетти	И.И.
Рук. гр.	Сандик	И.И.
Ст. инж.	Бальская	И.И.
Ст. инж.	Карваба	И.И.
Инж.	Герощенко	И.И.

904-02-35.88

Строительное задание. КЦ 3-40. Компоновка 19.	Студия	Лист	Листов
	Р	8	8
			Госстрой СССР Харьковский Сантехпроект

И.И. Шабак

Альбом IV

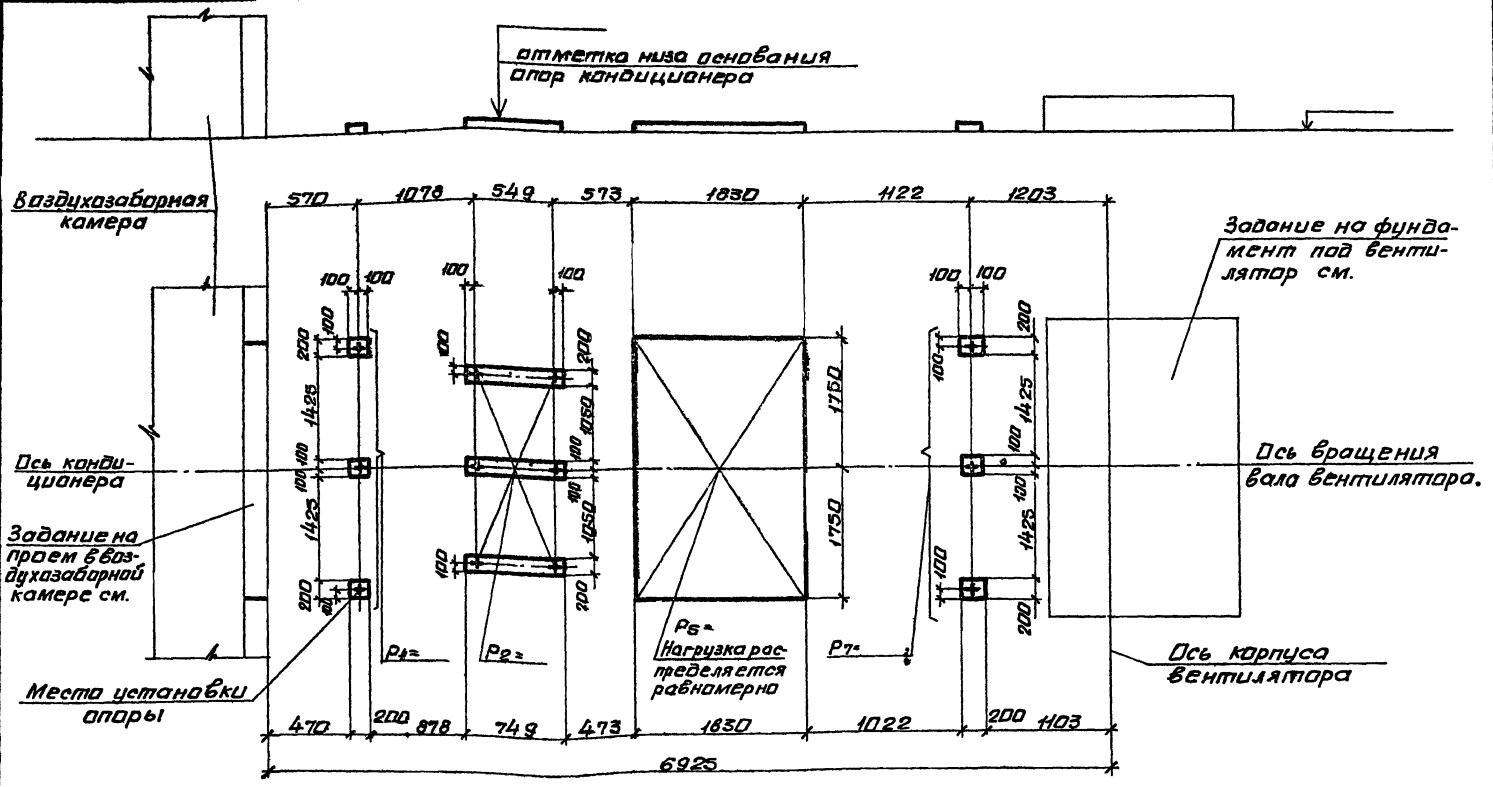

Госплемисполком Харьковской области

10107/4

Исполн.	Белусов	М.И.
И. контр.	Павлов	И.И.
Ин. спец.	Синайский	И.И.
Рук. гр.	Сандик	И.И.
Ст. инж.	Бяльская	И.И.
Ст. инж.	Караво	И.И.
Инж.	Герщенко	И.И.

904-02-35.68

Строительное задание.
КТЦ 3-63.
Компновки 19, 20, 56.

Студия	Лист	Листов
Р	9	9
Госстроб СССР Харьковский Сантехпроект		

Отметка нива основания
опор кондиционера

Воздухозаборная камера

Задание на
фундамент под
вентилятор
см.

Ось кондиционера

Ось вращения
вала вентилятора

Задание на
проем в
воздухозаборной камере
см.

Место установки
опоры

Ось корпуса
вентилятора

$P_5 =$
нагрузка
распределяется
равномерно

7490

Нач. шт.	Белусов	ИИ
Инженер	Табак	ИИ
Л. спец.	Симацкий	ИИ
Рук. пр.	Сандвик	ИИ
Ст. тех.	Бальская	ИИ
Ст. тех.	Ковалева	ИИ
Лиж.	Герашенко	ИИ

10107/4
904-02-35.88

Строительное задание
КТЛ 3-80.
Компаниевки 19,56.

Стр. № Лист Листов
Р 10
Госстрой СССР
Харьковский
Сантехпроект

Льбом IV

Отметка низа основания
опор кондиционера

Воздухозаборная камера

Задание на фундамент под вентилятор см.

Ось кондиционера

Ось вращения вала вентилятора

Задание на проем в воздухозаборной камере см.

Места установки опоры

Ось корпуса вентилятора

P5- нагрузка распределяется равномерно

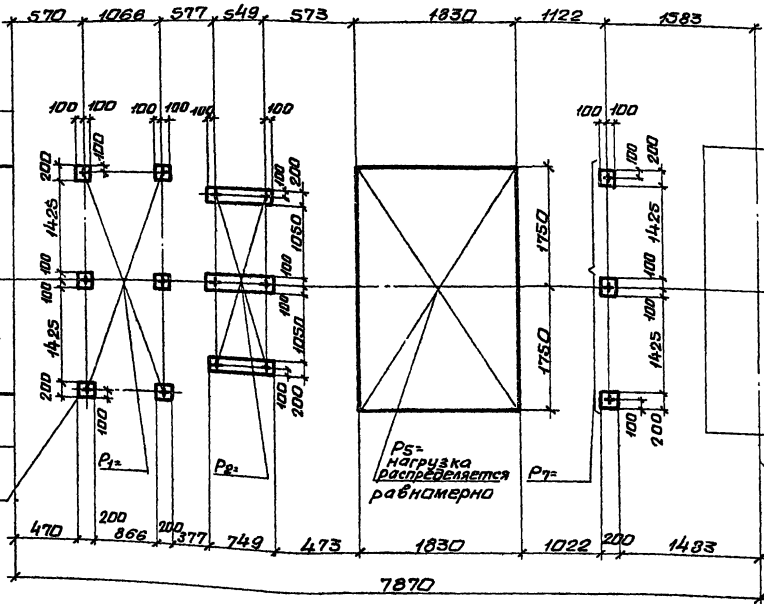

Льбом V

10104/4

Исполн.	Белушко В.И.
Н.катег.	Табак
Д.спец.	Синабский В.И.
Рук.гр.	Сандик
Ст.инж.	Бяльская
Ст.инж.	Кордуба
Инж.	Верещина

904-02-35.88

Строительное задание.
КТЦ 3-125.
Компановки 19,20.

Стадия	Лист	Листов
Р	11	
Госстрой СССР Харьковский Сантехпроект		

Альбом IV

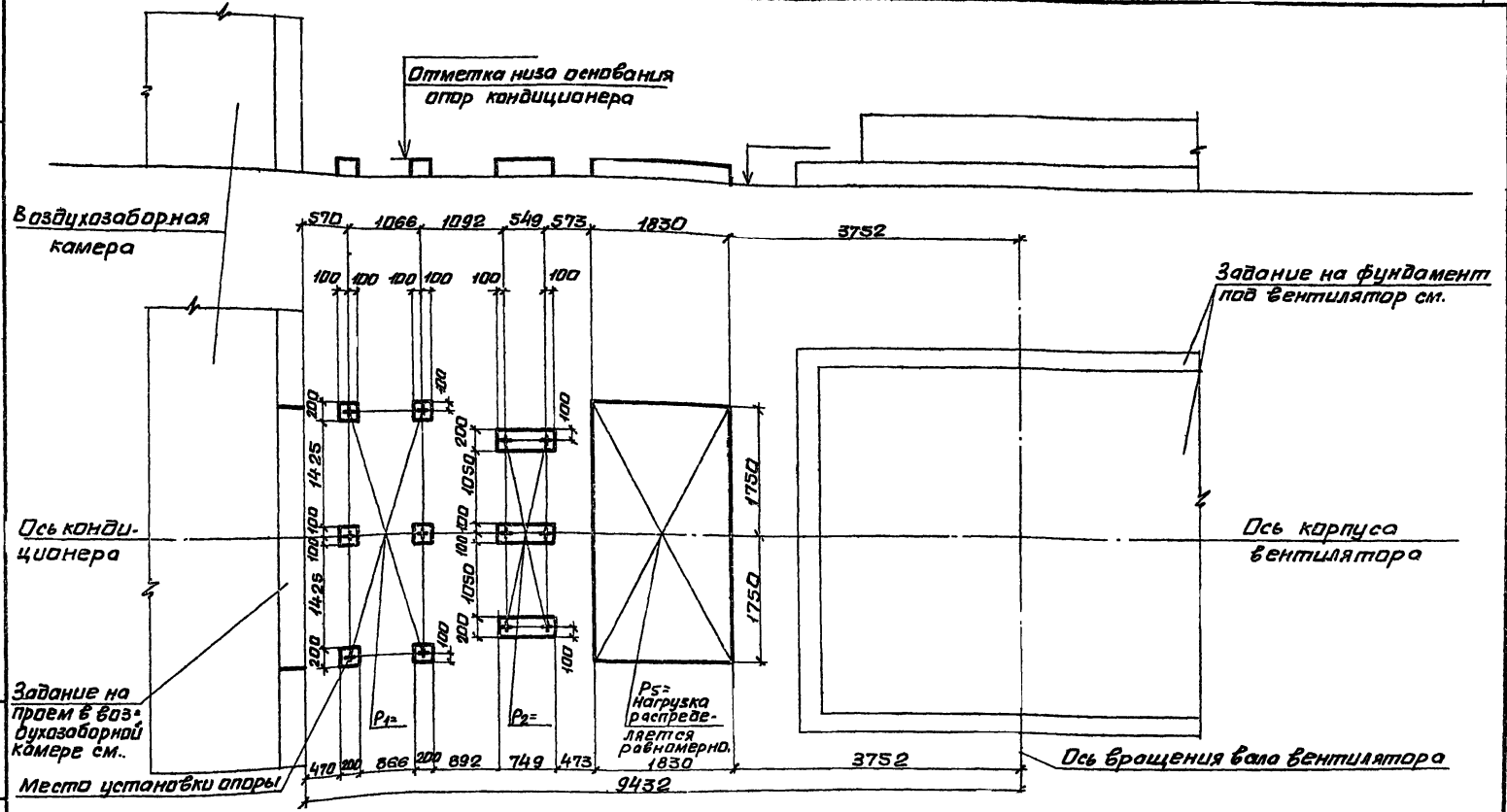

10107/4

Исполн.	Белосав	ММ
Н. контр.	Шабак	ММ
Ин. спец.	Синабский	ММ
Рис. гр.	Сандик	ММ
Ст. инж.	Бальская	ММ
Ст. инж.	Караева	ММ
Инж.	Верощенко	ММ

904-02-35.88

Строительное задание.
КТЦ 3-160.
Кампановка 19.

Статус	Лист	Листов
Р	12	
Госстрой СССР Харьковский Сантехпроект		

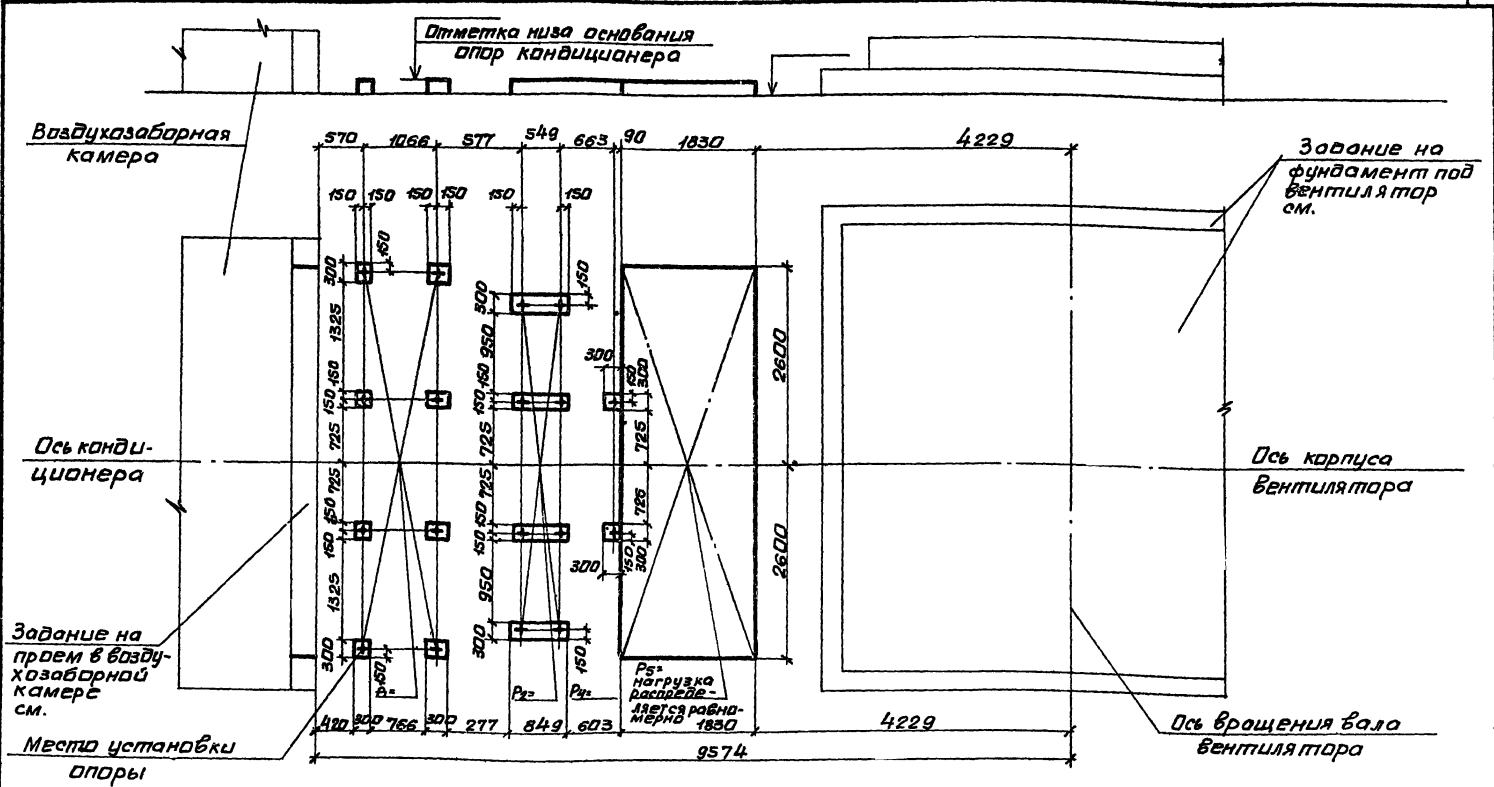

10107/4

Нач. отд.	Белосав	И.И.		904-02-35.88		
Н. контр.	Табак	И.И.		Строительное задание. КТЦЗ-200.		
Усл. пр.	Синабский	И.И.		Страниц	Лист	Листов
Рук. гр.	Сандик	И.И.		Р	13	
Ст. инж.	Бяльская	И.И.		Госстрой СССР		
Ст. инж.	Карзоба	И.И.		Харьковский		
Инж.	Геращенко	И.И.		Сантехпроект		
				Компановки 19,20.		

Альбом IV

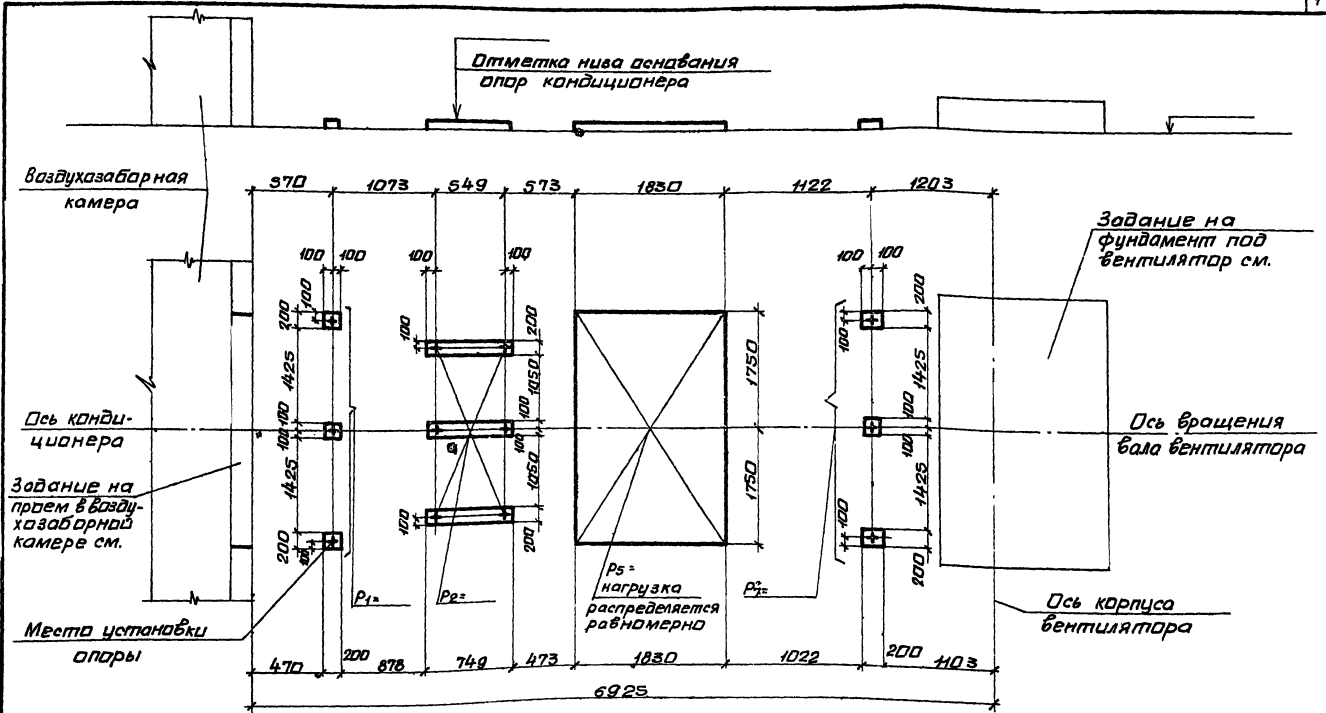

Инж.т.д.	Белуков	И.И.
Инж.пр.	Табак	И.И.
Инж.спец.	Гиндейский	И.И.
Рук.гр.	Гондрик	И.И.
Ст.инж.	Вальская	И.И.
Ст.инж.	Карцова	И.И.
Инж.	Герашенко	И.И.

10101/4

904 - 02 - 35 88

Строительное задание. КЦ 3-80. Композитка 20.		Стелва	Лист	Листов
		Р	15	
		Госстрой СССР Харьковский Сантехпроект		

МЯСОМ IV

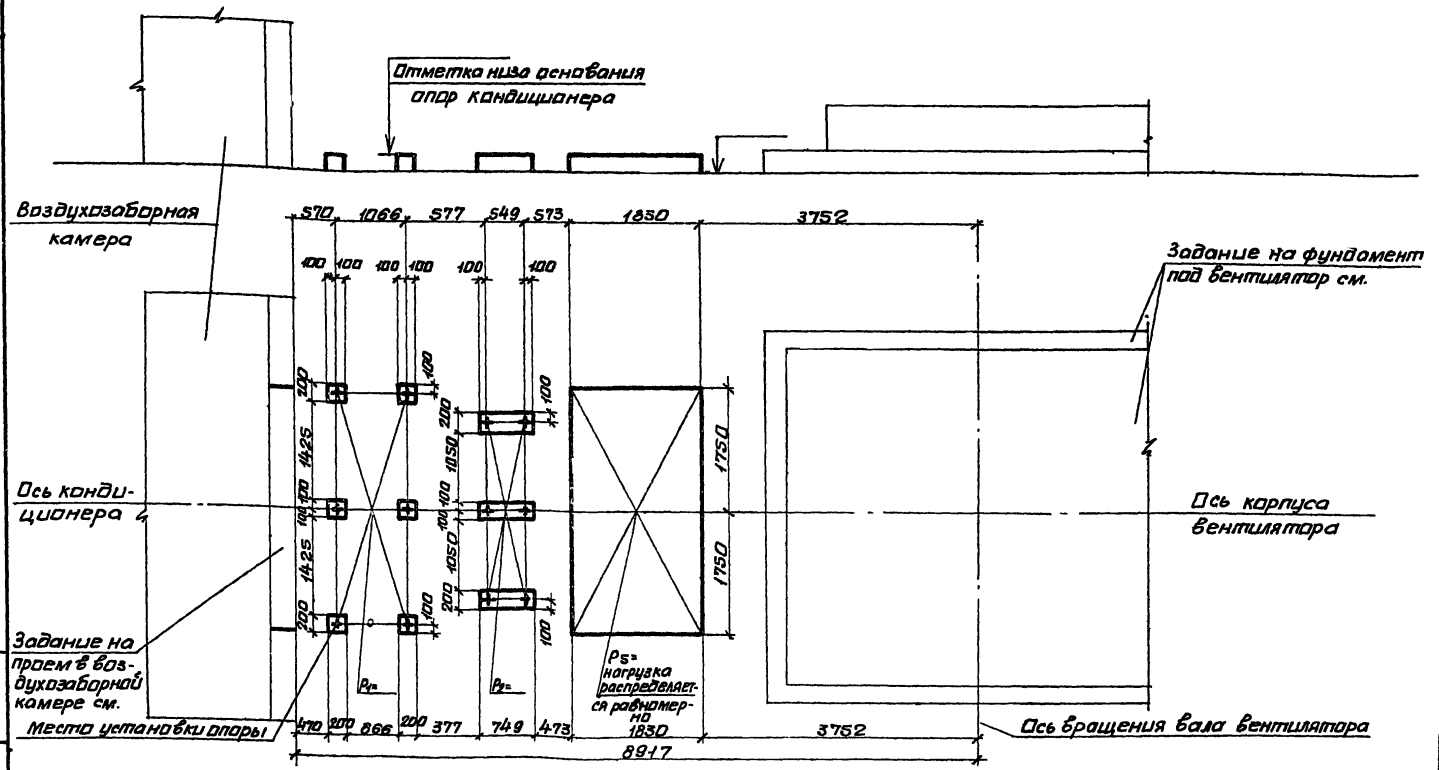

10101/4

Исполн.	Белослав	ММ
Начальн.	Табак	ММ
П.с.п.к.	Синявский	ММ
Р.к.с.р.	Сандик	ММ
Ст.инж.	Бяльская	ММ
Ст.инж.	Карцова	ММ
Инж.	Верощенко	ММ

904-02-35.88

Строительное задание.
КЦ 3-160.
Компановка 20.

Лист	16	Листов	16
Госстрой СССР Харьковский Сантехпроект			

Льбом IV

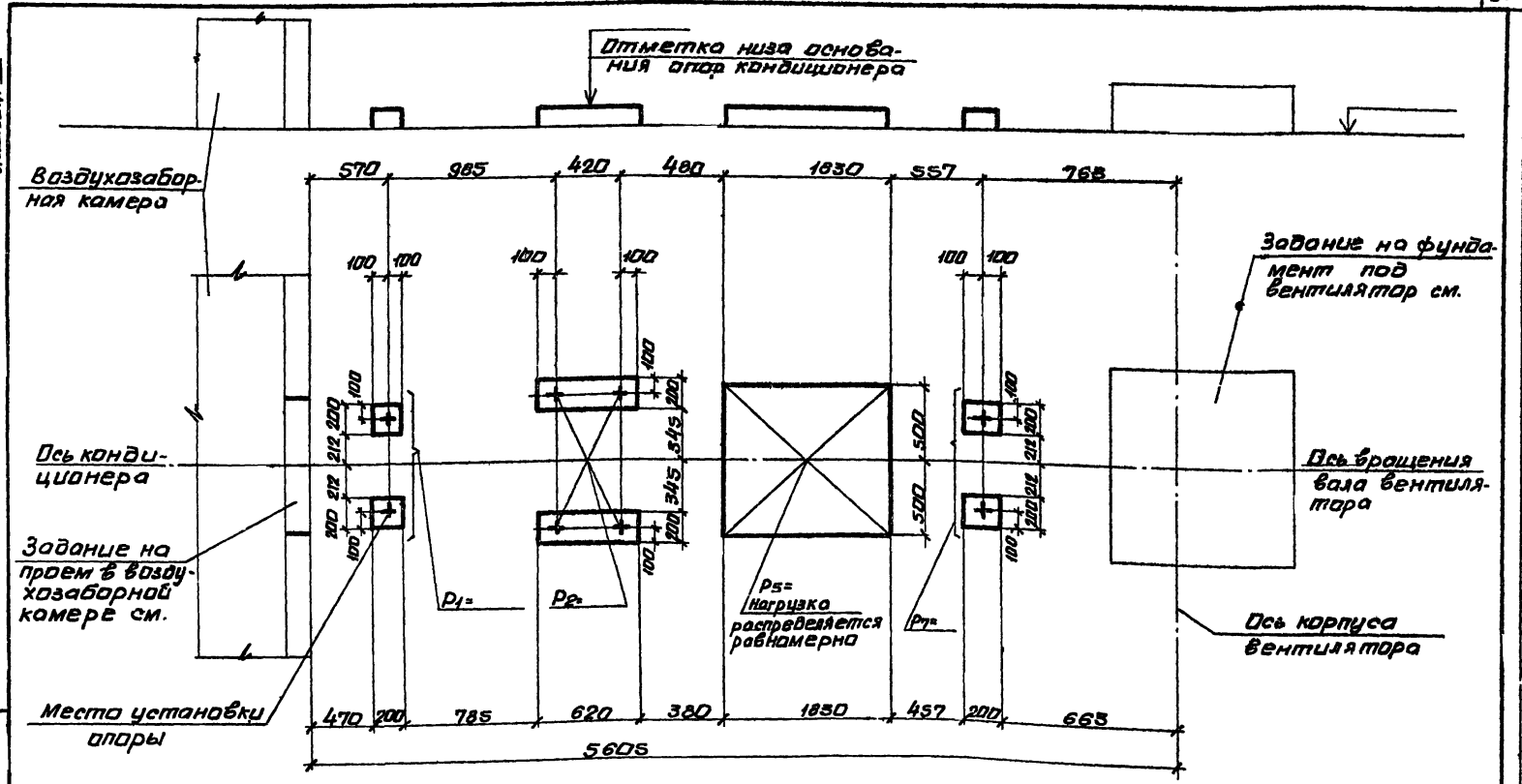

Циф. материал, Подпись и Дата

Исполн.	Белусов	И.И.
И. контр.	Лаврик	И.И.
Пр. спец.	Синайский	И.И.
Рук. гр.	Сандик	И.И.
Ст. инж.	Бальская	И.И.
Ст. инж.	Коробова	И.И.
Инж.	Верещенко	И.И.

10/07/4
904-02-35.88

Строительное задание.
КТЦЗ-10.
Копионс'вка 21.

Лист	18	Листов	18
Госстрой СССР Харьковский Сантехпроект			

Альбом №

Отметка низа основания
опор кондиционера

Воздухозаборная камера

Задание на фундамент под вентилятор см.

Ось кондиционера

Ось вращения вала вентилятора

Задание на прорез в воздухозаборной камере см.

Место установки опоры

Ось корпуса вентилятора

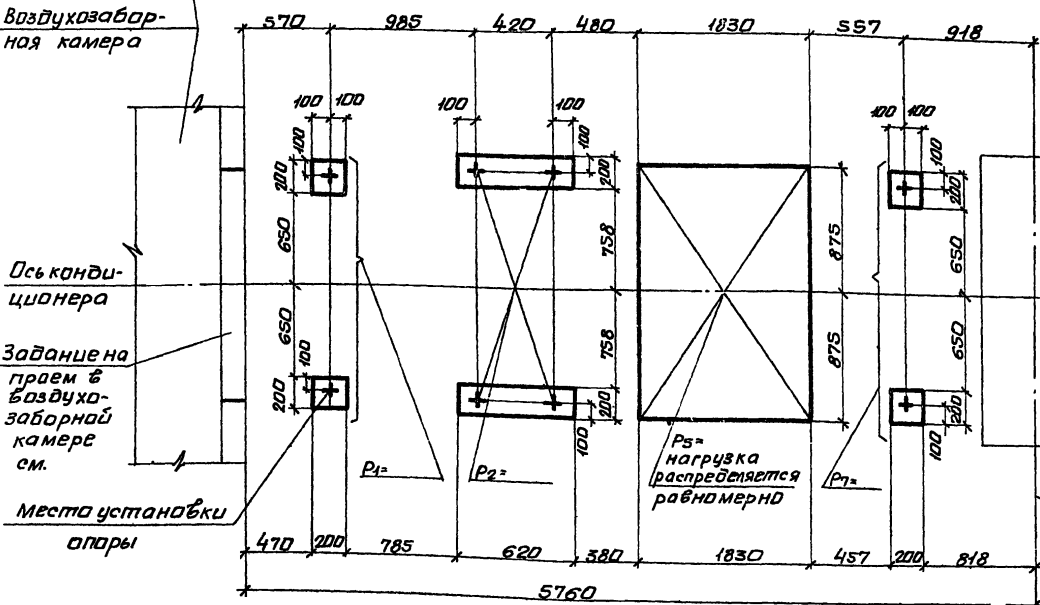

P3 = нагрузка распределяется равномерно

10107/4

Исполн.	Белусов	И.И.
И.контр.	Палак	И.И.
П.спец.	Синдиков	И.И.
Рис.гр.	Синдик	И.И.
Ст.инж.	Бильская	Е.А.
Ст.инж.	Караева	Е.А.
Инж.	Герасенко	И.И.

904-02-35.88

Строительное задание.
КТЦЗ-20.
Компановка 21.

Стадия	Лист	Листов
P =	19	
Госстрой СССР Харьковский сантехпроект		

...И.И.СИНДИКОВ.САТОВАР.ИНЖ.И

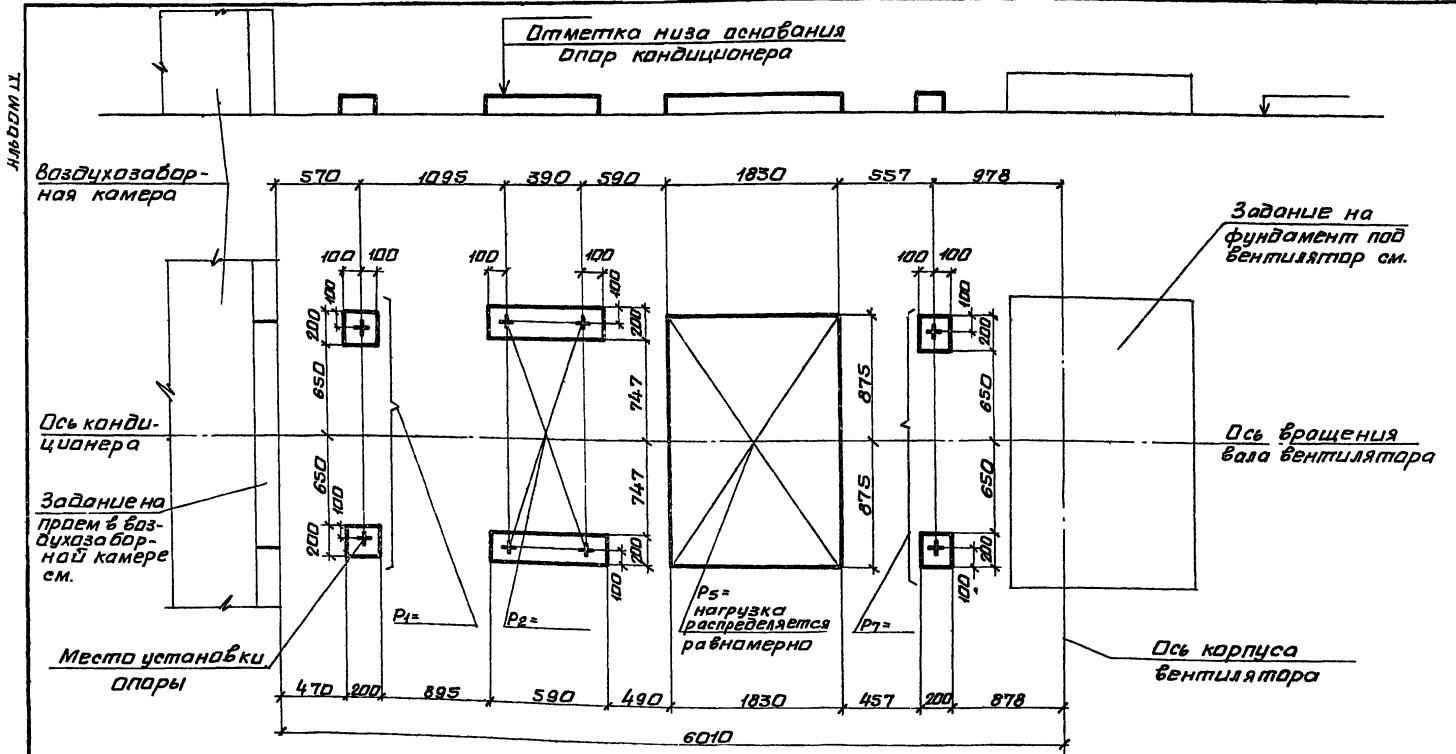

10107/4

Нач. отд.	Белуцов	И.М.		<p>904-02-35.88</p> <p>Строительное задание:</p> <p>КТЦЗ-315.</p> <p>Компановка 21.</p>	Строй.	Лист	Листов
И.контр.	Лаврик	И.М.			Р	30	
Гл. спец.	Бинаевский	И.М.			<p>Госстрой СССР</p> <p>Харьковский</p> <p>сантехпроект</p>		
Рук. гр.	Сандик	И.М.					
Ст. инж.	Бильская	И.М.					
Ст. инж.	Карцова	И.М.					
Инж.	Герашенко	И.М.					

Альбом №

Воздухозаборная камера

Отметка низа основания
опор кондиционера

Задание на
фундамент под
вентилятор
см.

Ось конди-
ционера

Задание на
проем в воз-
духозаборной
камере см.

Ось враще-
ния вала
вентилятора

Место установки
апары

Ось корпуса
вентилятора

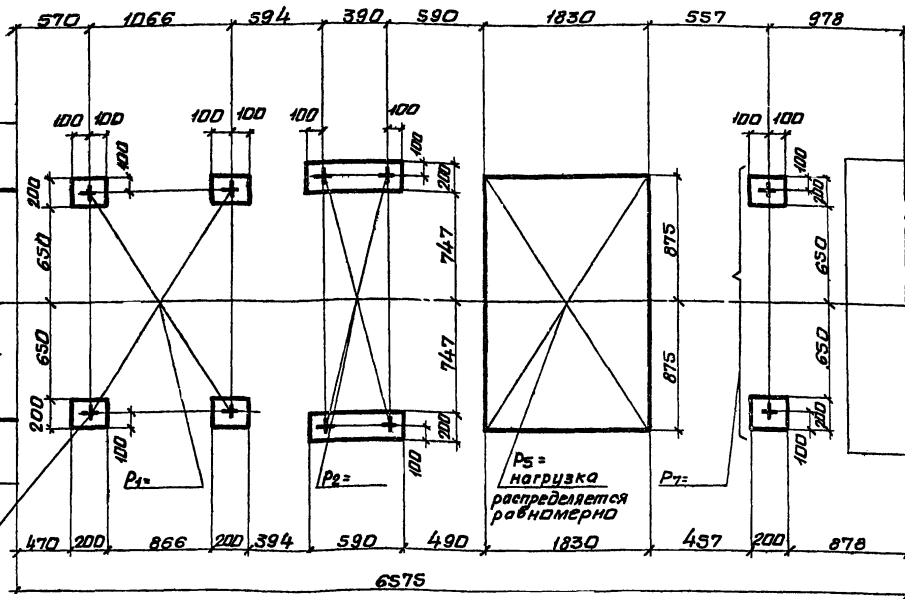

Шифр плана. Подпись и дата. Взам. инв. №

Имя.отб.	Белгусов	М/ч
И.контр.	Табак	М/ч
П.спец.	Синявский	М/ч
Рук.гр.	Сандик	М/ч
Ст.инж.	Бальская	М/ч
Ст.инж.	Карябо	М/ч
Инж.	Герощенко	М/ч

904-02-35.88

Строительное задание.
КТЦЗ-40.
Компоновка 21.

10107/4

Стадия	Лист	Листов
Р	21	21
Госстрой СССР Харьковский сантехпроект		

Листов 1/1

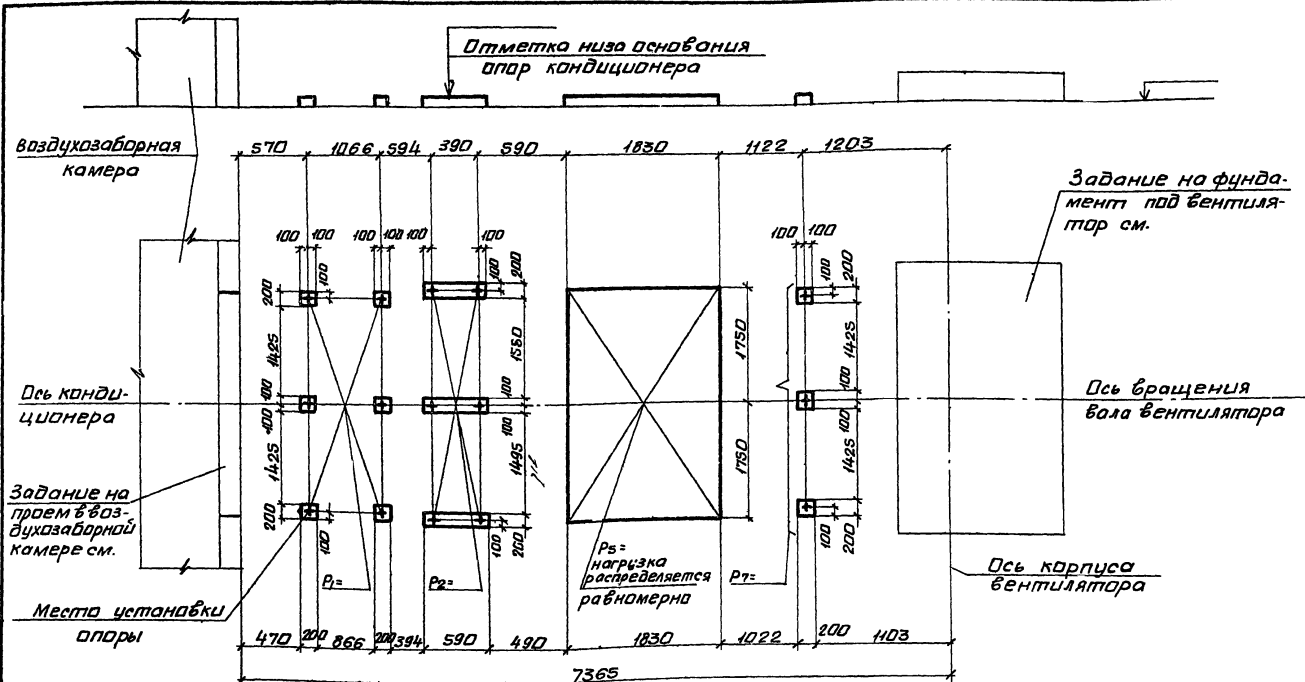

10107/1

Имя от.	Белусов	И.И.
Имя инж.	Табак	И.И.
Имя спец.	Сиваковский	И.И.
Имя рук. гр.	Сандик	И.И.
Имя ст. инж.	Бальская	И.И.
Имя ст. инж.	Карцова	И.И.
Имя инж.	Герощенко	Т.И.

904-02-35.88

Строительное задание.
КЦЗ-80.
Компанабка 21.

Кладовик	Лист	Листов
Р	23	23
Госстрой СССР Харьковский Сантехпроект		

Льбом IV

Отметка низа основания опор кондиционера

Воздухозаборная камера

Ось кондиционера

Задание на проем в воздухозаборной камере см.

Место установки опоры

Задание на фундамент под вентилятор см.

Ось вращения баля вентилятора

Ось корпуса вентилятора

$P_5 =$ нагрузка распределяется равномерно

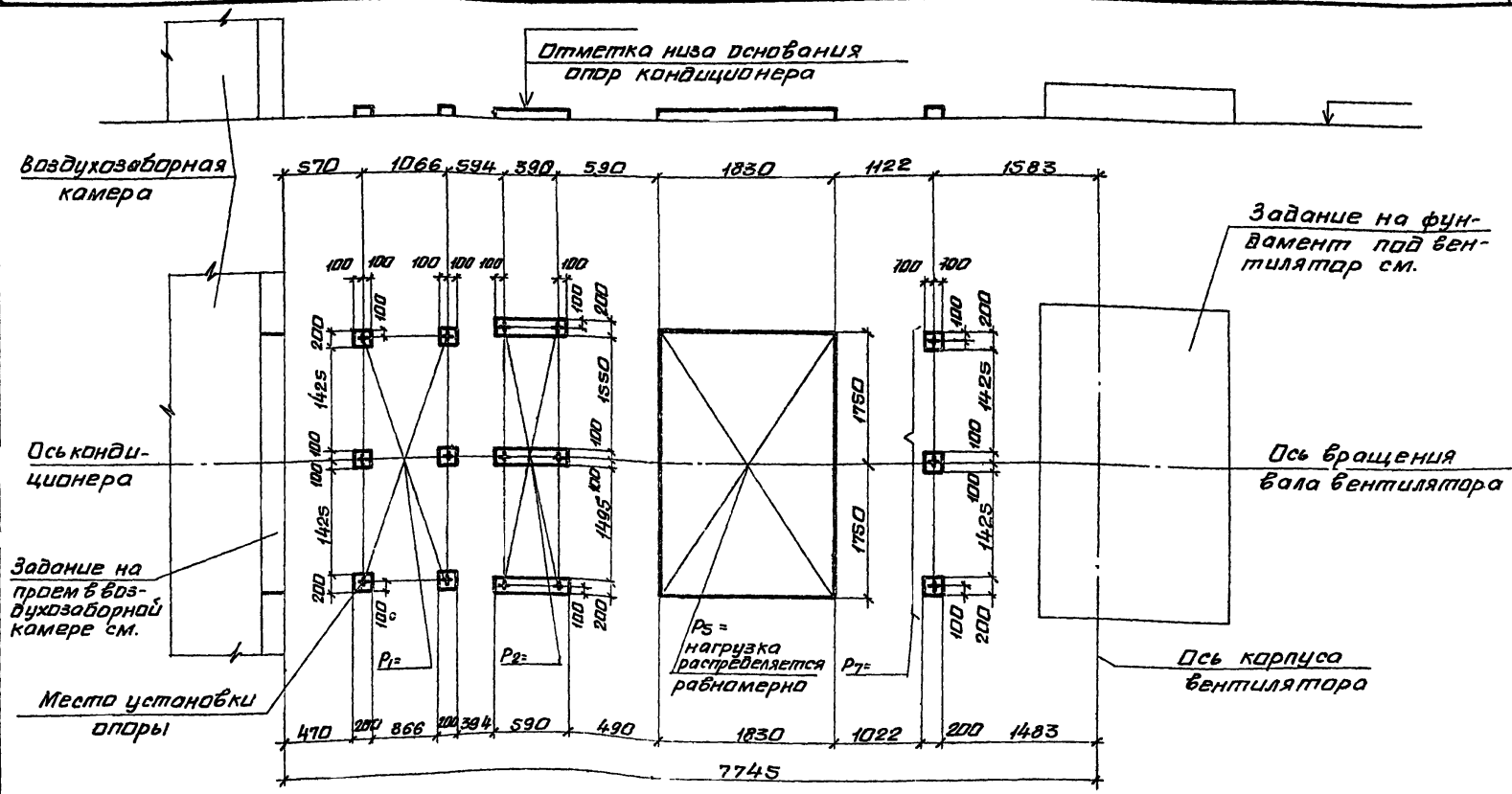

10107/4

904-02-35.88

Нач. отд.	Белусов	<i>[Signature]</i>
Н. контр.	Лабак	<i>[Signature]</i>
Гл. спец.	Синайский	<i>[Signature]</i>
Рек. гр.	Сандик	<i>[Signature]</i>
Ст. инж.	Бядьская	<i>[Signature]</i>
Ст. инж.	Карцова	<i>[Signature]</i>
Инж.	Верещенко	<i>[Signature]</i>

Строительное задание.
КТЦ 3-125.
Компано вки 21,22.

Стадия	Лист	Листов
Р	24	
Госстрой СССР Харьковский Сантехпроект		

Инв. № табл. / Подпись и дата / Взам. инв. №

Львов И

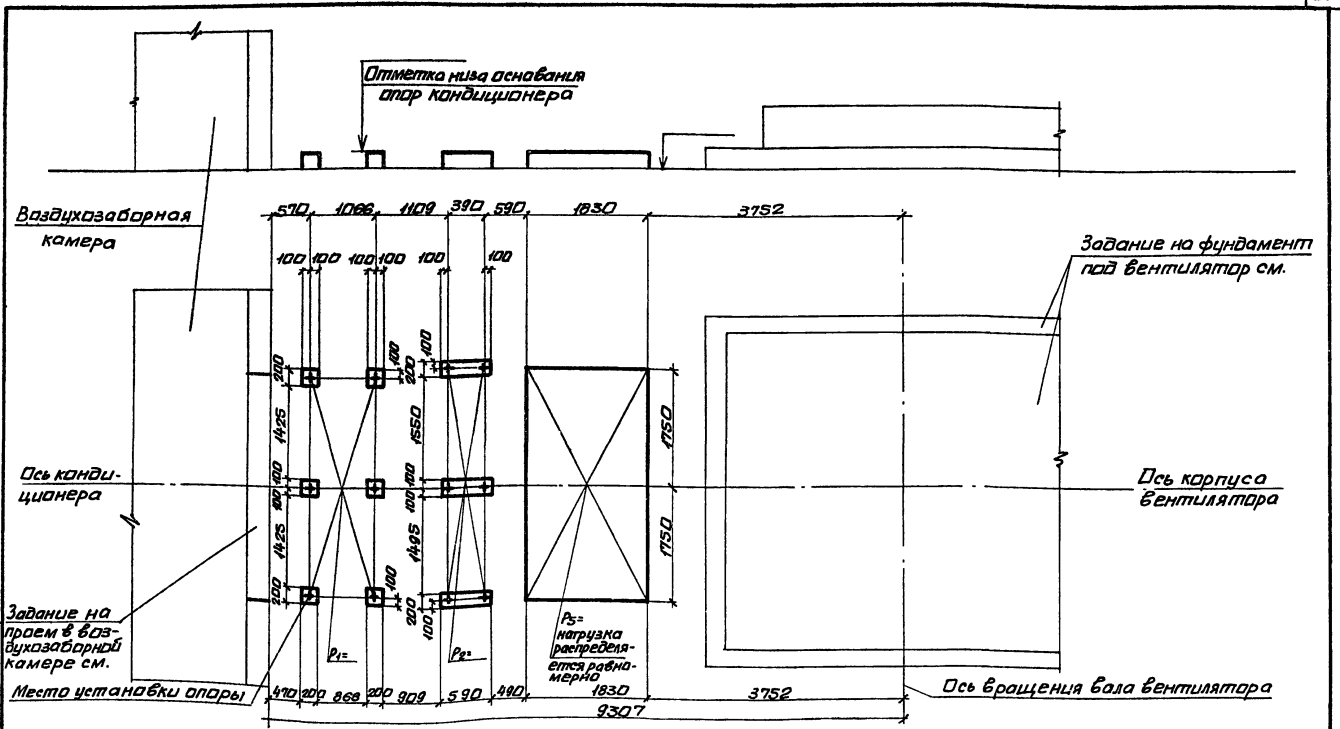

10107/4

Инж. Белоусов	И.И.
Инж. Гайдар	И.И.
Инж. Синайский	И.И.
Инж. Сандик	И.И.
Инж. Бяльская	И.И.
Инж. Карзава	И.И.
Инж. Ураженко	И.И.

904 - 02 - 35.88

Строительное задание.
КТЦЗ - 16А.
Компоновка 21.

Лист	Листов
Р. 25	25

госстрой СССР
Харьковский
Сантехпроект

Льбам IX

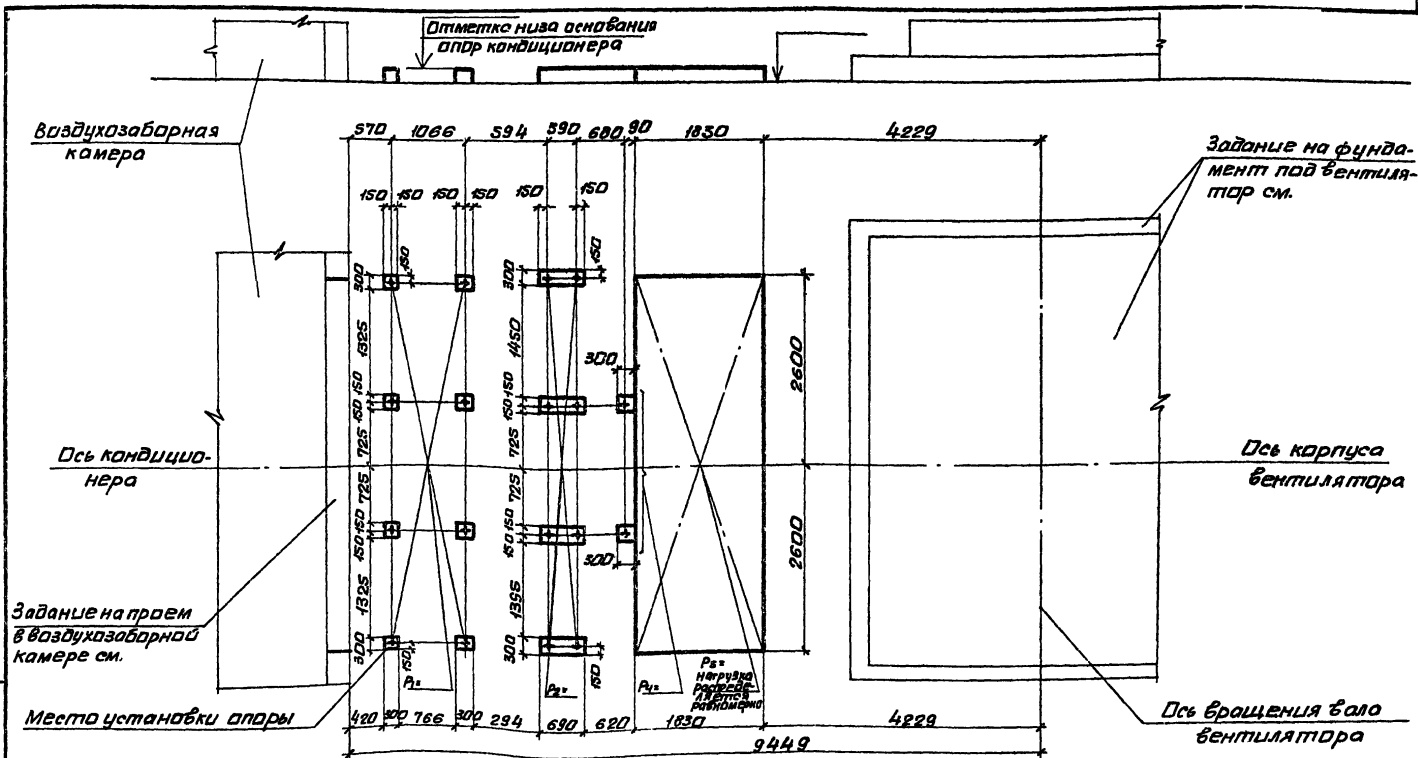

Лист 26 от 26

10107/4

Исполн.	Белусов	ИИ
Инж.пр.	Ивахов	ИИ
Д.техн.	Синайский	ИИ
Рук.гр.	Самдик	ИИ
Ст.инж.	Балеская	ИИ
Ст.инж.	Каралева	ИИ
Инж.	Грищенко	ИИ

904-02-35.88		
Строительное задание. КТЦЗ-200.		
Компанабка 21,22.		
Лист	26	Листов
Госстрой СССР Харьковский Сантехпроект		

Альбом IV

Число листов 4

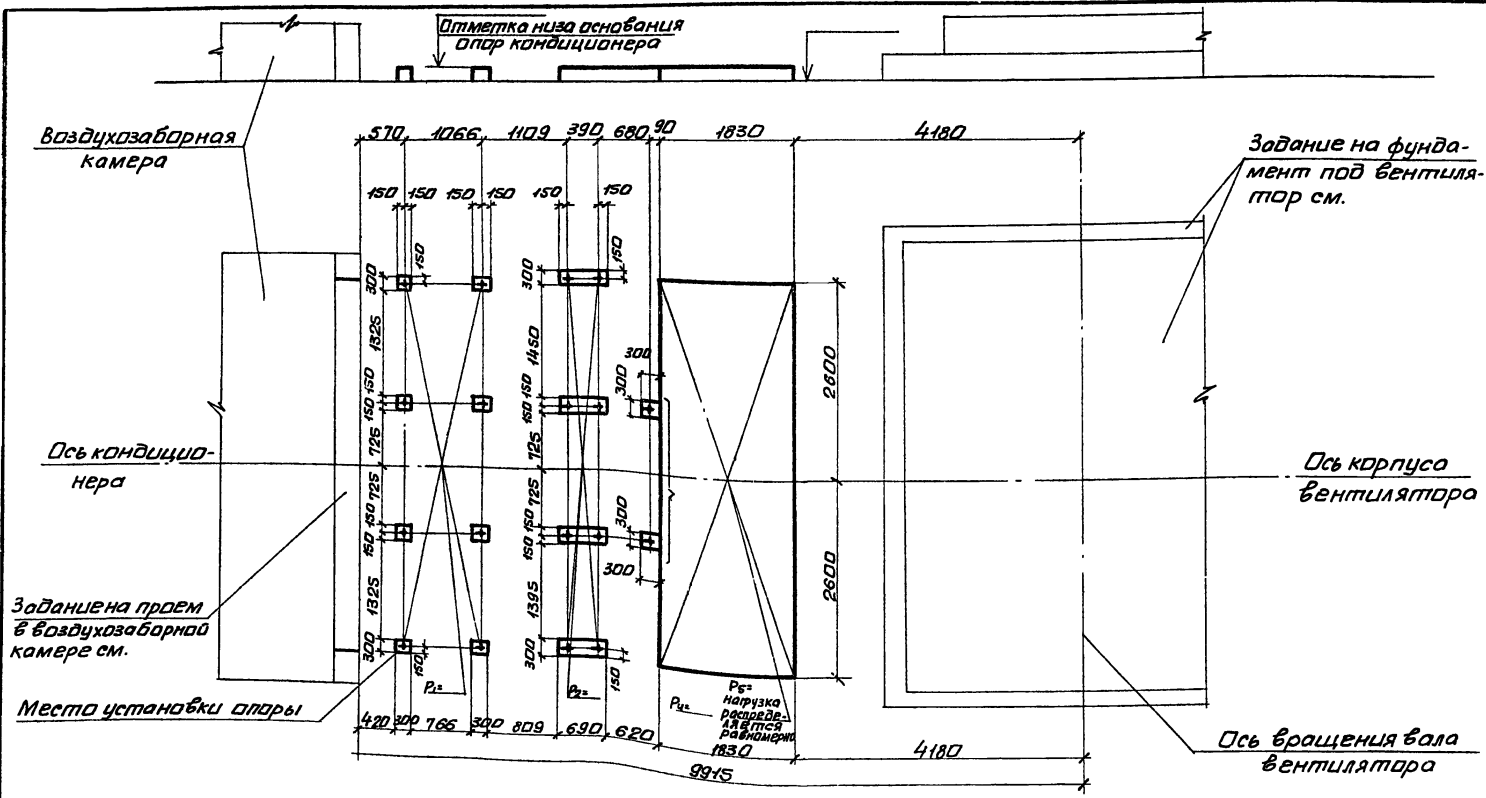

10101/4

Нач.пр.	Белусов	ИИ	
Инж.пр.	Табак	ИИ	
Пр.спец.	Сидянский	ИИ	
Руч.гр.	Сандик	ИИ	
Ст.инж.	Бальская	ИИ	
Ст.инж.	Карцова	ИИ	
Инж.	Горошенко	ИИ	

904-02-35.88

Строительное задание.
КТЦ3-250.
Компановка 21.

Лист	Лист	Листов
Р	27	
Госстрой СССР Харьковский Сантехпроект		

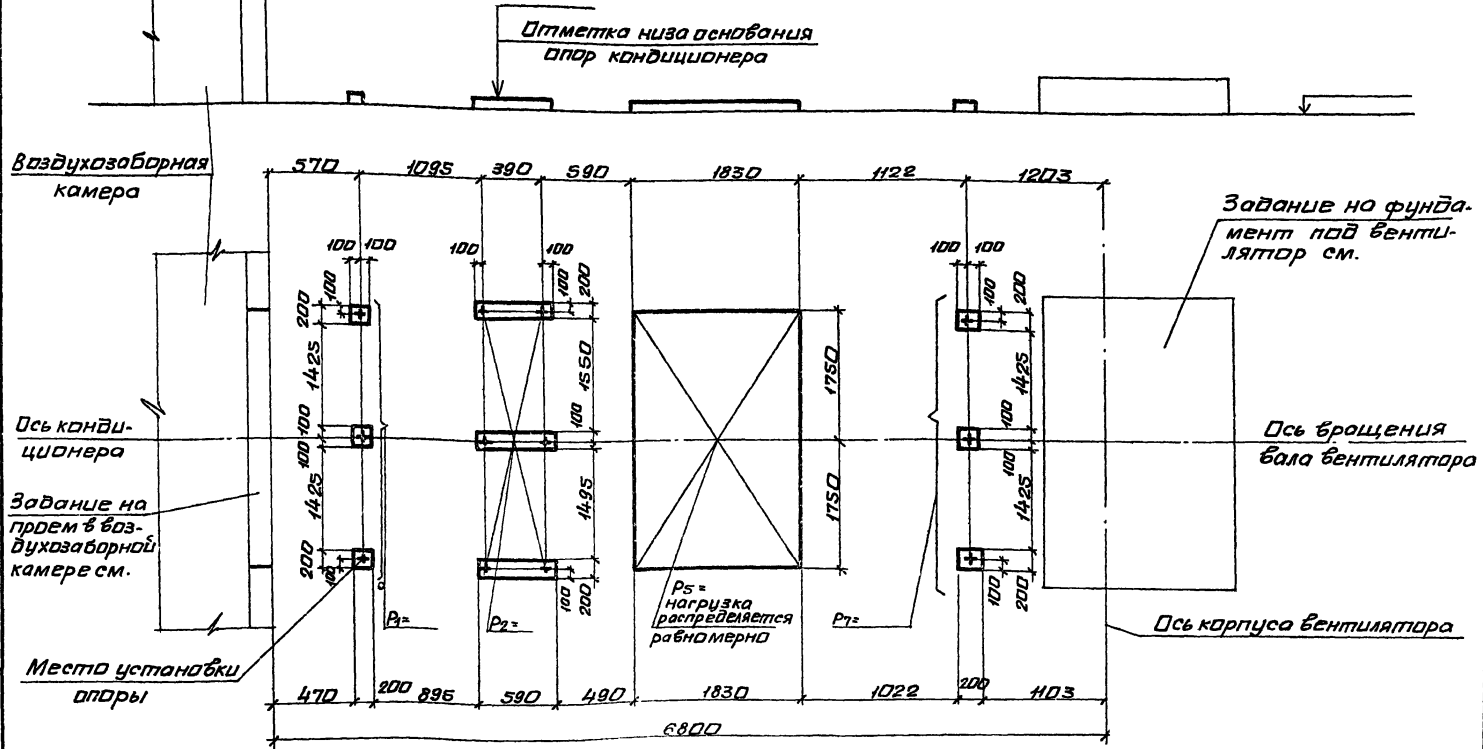

10101/4

Исполн.	Белаяков	<i>[Signature]</i>
И.контр.	Тябак	<i>[Signature]</i>
Гл. спец.	Синайский	<i>[Signature]</i>
Руч. гр.	Сандик	<i>[Signature]</i>
Ст. инж.	Бальская	<i>[Signature]</i>
Ст. инж.	Корзубов	<i>[Signature]</i>
Инж.	Горюшенко	<i>[Signature]</i>

904-02-35.88

Строительное задание.
КТЦ 3-80.
Компновка 22.

Страна	Лист	Листов
Р	28	
Госстрой СССР Харьковский Сантехпроект		

Яльбом IV

Отметка низа основания
опор кондиционера

Воздухозаборная
камера

Задание на фундамента
под вентилятор см.

Ось конди-
ционера

Ось корпуса
вентилятора

Задание на
проем в воз-
духозаборной
камере см.

Место установки опоры

$P_1 =$
 $P_2 =$
нагрузка
распределяет-
ся равномерно

Ось вращения вала вентилятора

... и т.д. (вместе с датой) (вместе с датой)

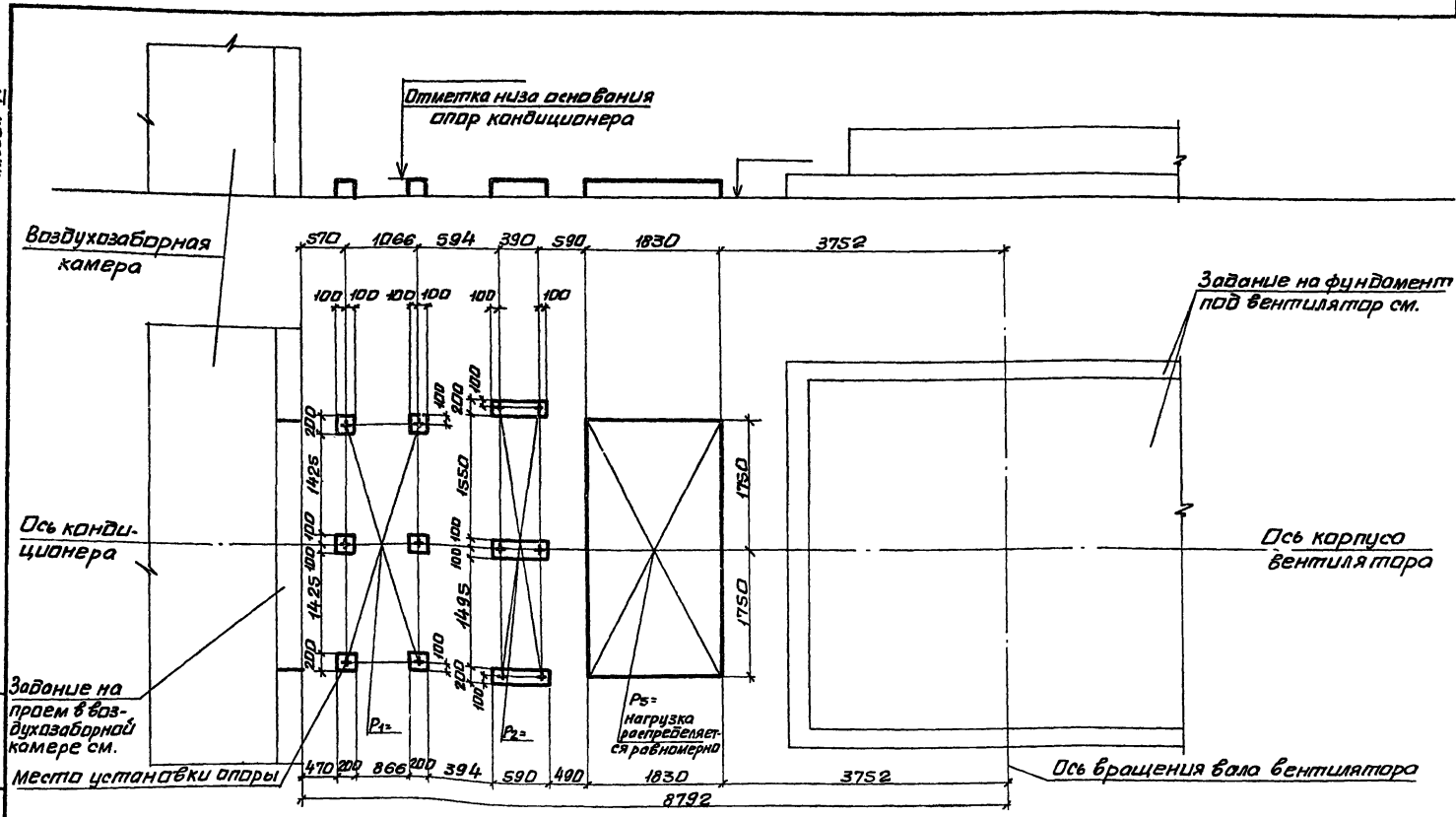

10107/4

Исполн	Белаясов	ИИ		904-02-35.88					
Нач.пр.	Табак	ИИ							
Гл.спец.	Синабский	ИИ		Строительное задание. КТЦ 3-16Д. Компоновка 22.					
Рук.гр.	Сандик	ИИ							
Ст.инж.	Бальская	ИИ					Страница	Лист	Листов
Ст.инж.	Карцова	ИИ					Р	29	
Инж.	Израченко	ИИ		Госстрой СССР Харьковский Сантехпроект					

Отметка низа основания
опор кондиционера

Воздухозаборная камера

Ось кондиционера

Задание на
проект в возду-
хозаборной камере см.

Места установки
опор

Задание на фун-
дамент под венти-
лятор см.

Ось вращения
вала венти-
лятора

Ось корпуса
вентилятора

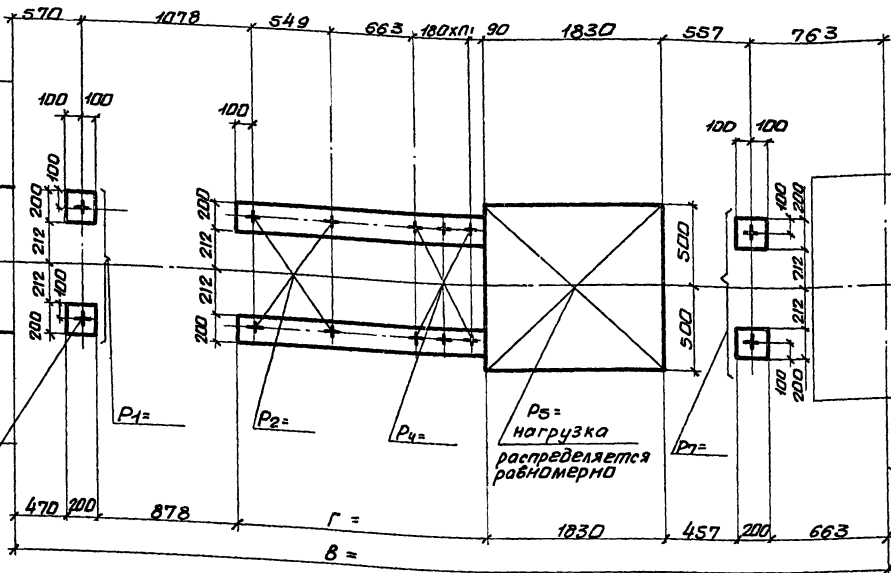

10107/4

904-02-35.88

Нач. отд.	Белпусев	И/И
Н. кнпте	Плабак	И/И
Гл. спец.	Синайский	И/И
Рек. гр.	Сандик	И/И
Ст. инж.	Бальекая	И/И
Ст. инж.	Карзובה	И/И
Инж.	Герошенко	И/И

Строительное задание
КТЦЗ-10.
Компановки 23, 25, 57.

Лист	Листов
Р. 31	31
Госстрой СССР Харьковский Сантехпроект	

АМБ-В-0М IV

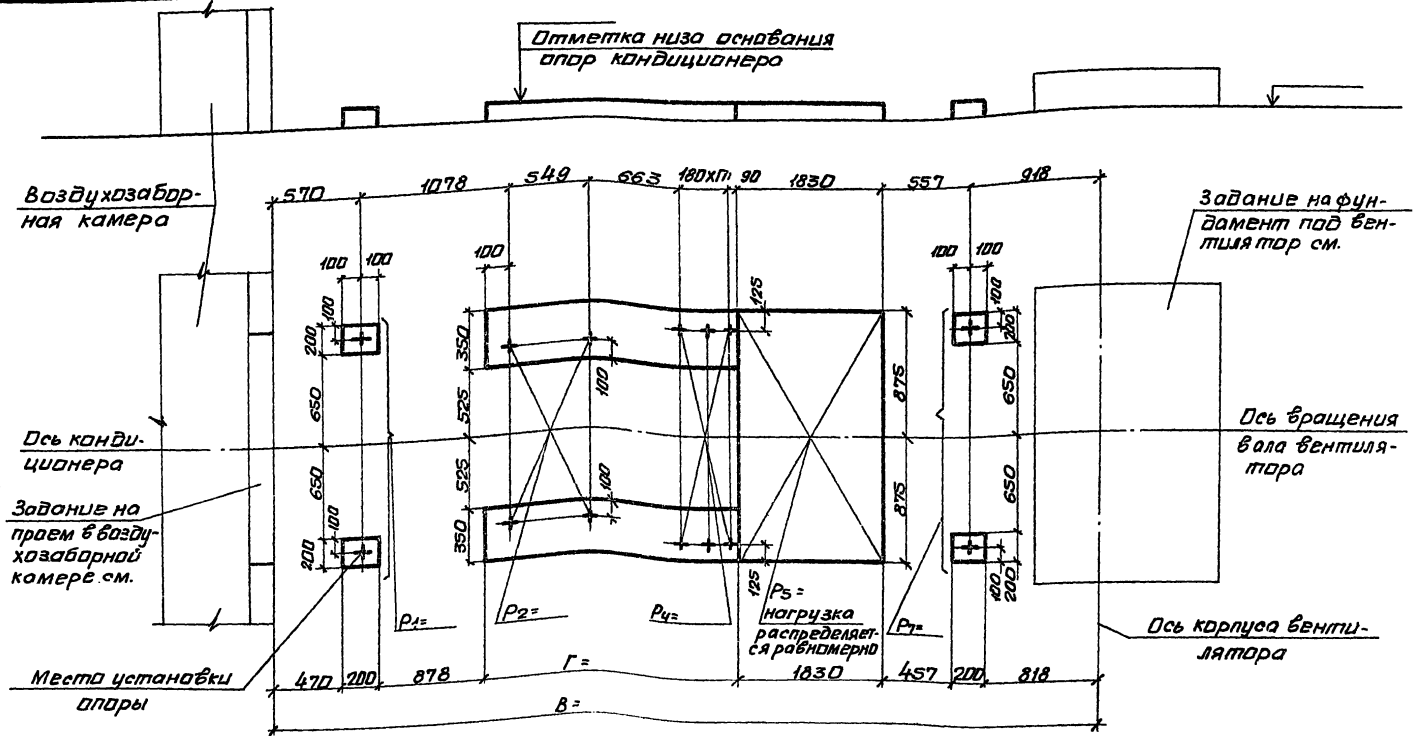

Ш.г. 11.1981. Подпись и печать Ш.г. 11.1981

101074

Исполн.	Белуцкая	М/к
Н.контр.	Табак	М/к
Ил. спец.	Синабский	М/к
Рук. гр.	Сандик	М/к
Ст. инж.	Балская	М/к
Ст. инж.	Корзуб	М/к
Инж.	Герасимо	М/к

904-02-35.88

Строительное задание.	Студия	Лист	Листов
КТЦ 3-20.	Р	32	
Компоновки 23,25,57.	Госстрой СССР Харьковский Сантехпроект		

Листов №

Отметка низа основания
опор кондиционера

Воздухозабор-
ная камера

Ось конди-
ционера

Задание на
проем в возду-
хозаборной
камере см.

Место установки
опоры

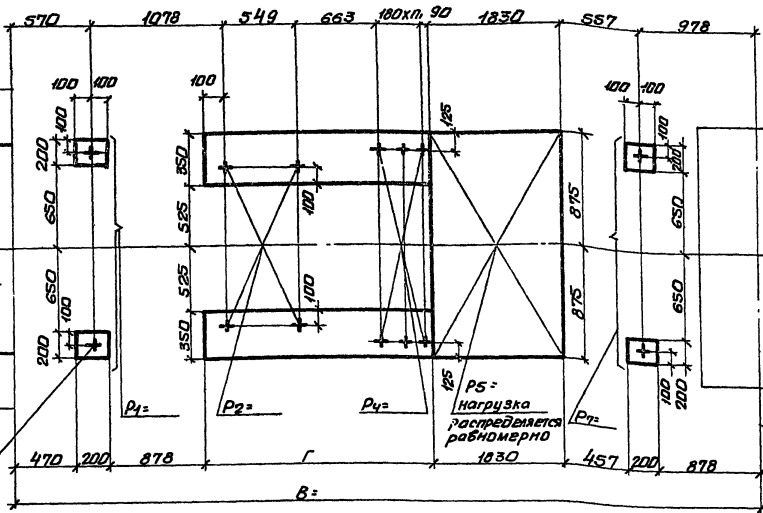

Задание на фун-
дамент под вен-
тилятор см.

Ось бращения
вала вентилятора

Ось корпуса
вентилятора

Исполнитель	Белуцкая	М/И
Н.контр.	Лабак	М/И
Л.спец.	Синабский	М/И
Рук.гр.	Сандик	М/И
Ст.инж.	Бальская	М/И
Ст.инж.	Карцова	М/И
Инж.	Терещенко	М/И

904-02-35.88

Строительное задание.
КТЦ Э-315.
Компановки 23,25,57.

10101/4

Стр.	Лист	Листов
Р	33	33
Госстрой СССР Харьковский сантехпроект		

Утверждено и составлено 10.07.84

Льбом IV

Инж. Лейба, Проектирование вентилляторов

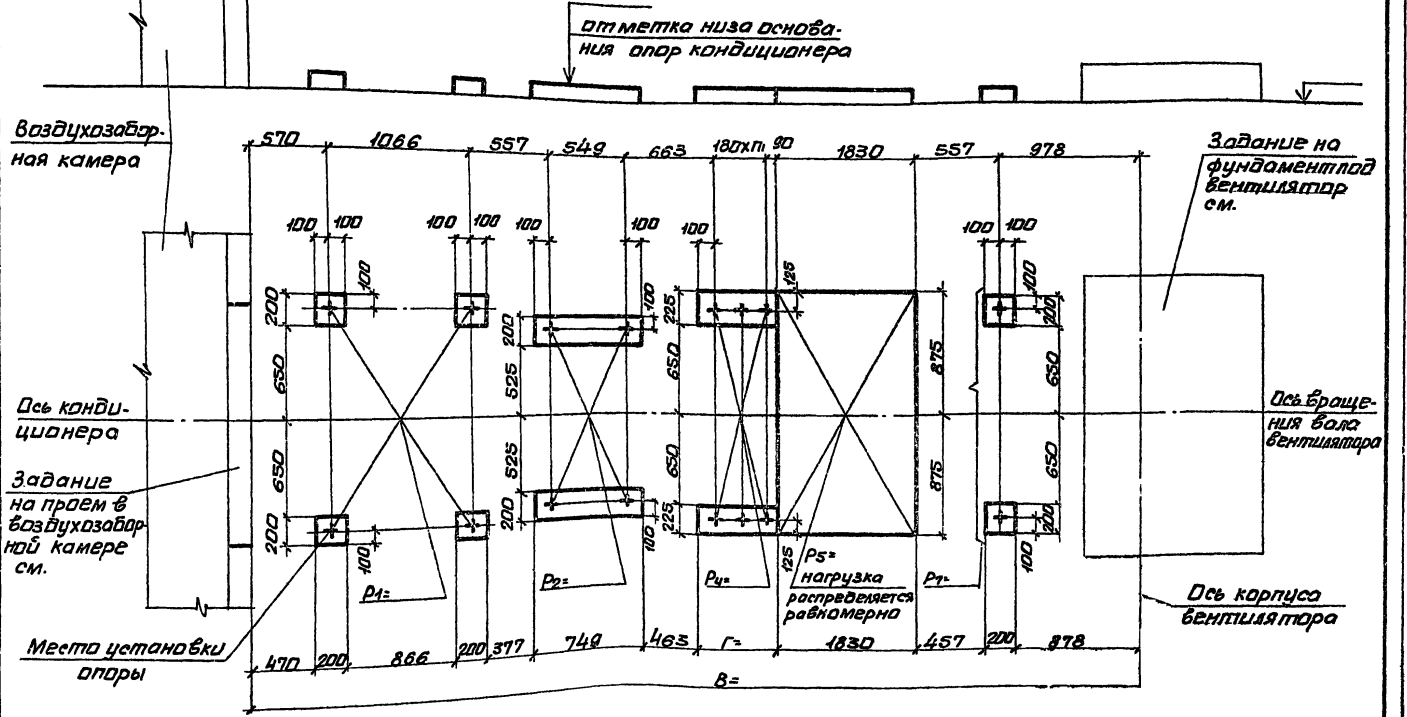

10107/4

Исполн	Белгород	И.И.	
Инж. Контр. табак	И.И.		
Инж. Спец. Стальной	И.И.		
Инж. гр. Сандик	И.И.		
Ст. инж. Бельская	И.И.		
Ст. инж. Корзуба	И.И.		
Инж. Герашенко	И.И.		

<p>904 - 02 - 35.88</p>	
Стратегическое задание.	Студия Луст
КТЦЗ - 40.	Р 34
Композитка 23.	Методы
	Госстрой СССР
	Харьковский
	Сантехпроект

Листом 11

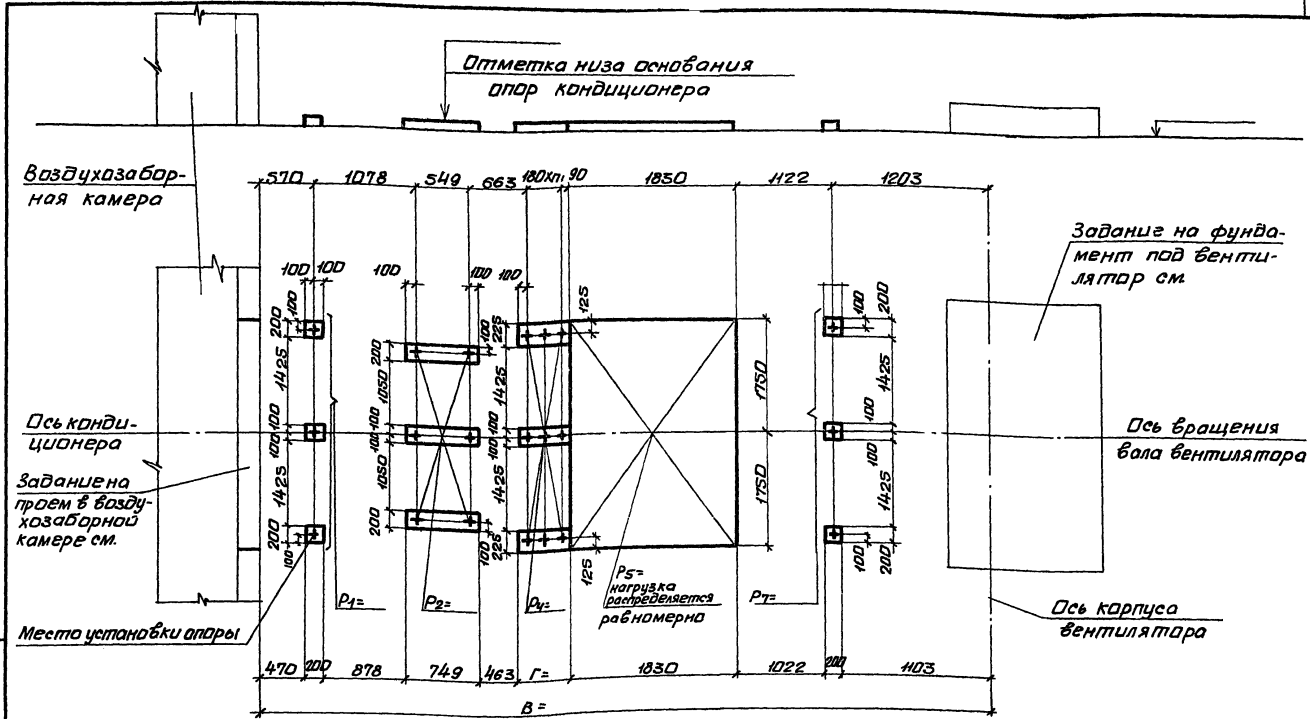

Установлено инженером

10107/4

Исполн	Белаяева	ММ	904-02-35.88		
Нач. отд.	Белаяева	ММ			
Инженер	Лабак	ММ			
Пр. инж.	Синабский	ММ			
Инж. гр.	Сандик	ММ	Строительное задание		
Ст. инж.	Белаяева	ММ	КТЦЗ-63.		
Ст. инж.	Каралева	ММ	Комплект 23, 24, 25, 57.		
Инж.	Вороженко	ММ			
			Страниц	Лист	Место в
			Р	35	
			Госстрой СССР		
			Харьковский		
			Сонтехпроект		

Льбом IV

№ п/п, позиции и соответствующие

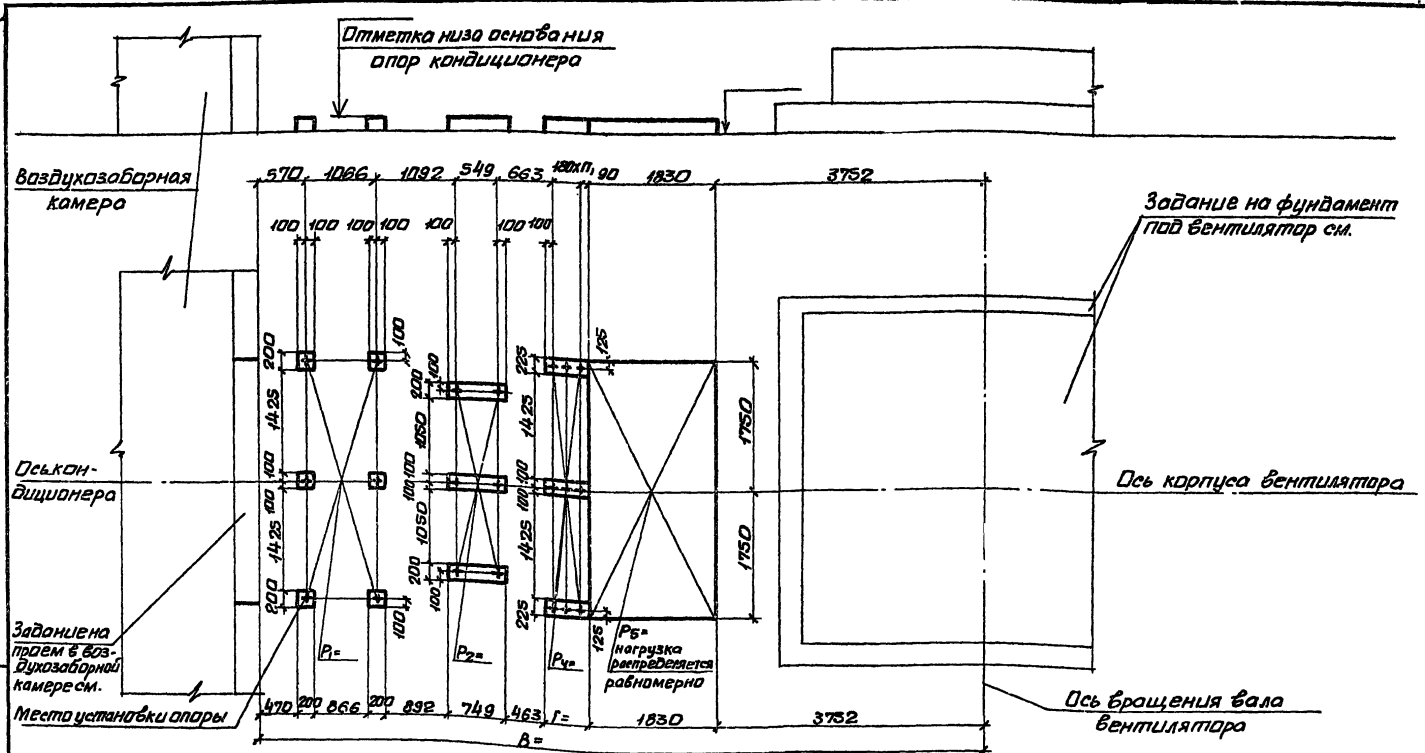

10107/4

Нач. отд.	Белорусов	ИИ
Н.контр.	Лавак	ИИ
Н.сави.	Синявский	ИИ
Рук. гр.	Сандик	ИИ
Ст. инж.	Бильская	ИИ
Ст. инж.	Харькова	ИИ
Инж.	Гороженко	ИИ

904-02-35.88

Строительное задание
КЦЗ-16Д.
Компоновка 23.

Стация	Лист	Листов
Р	38	
Госстрой СССР Харьковский сантехпроект		

Альбом II

Отметка низа основания
опор кондиционера

Воздухозаборная
камера

Задание на
фундамент
под вентилятор
см.

Ось конди-
ционера

Ось корпуса
вентилятора

Задание на
проем в воздухо-
заборной камере
см.

Места установки опоры

Ось вала вращения
вентилятора

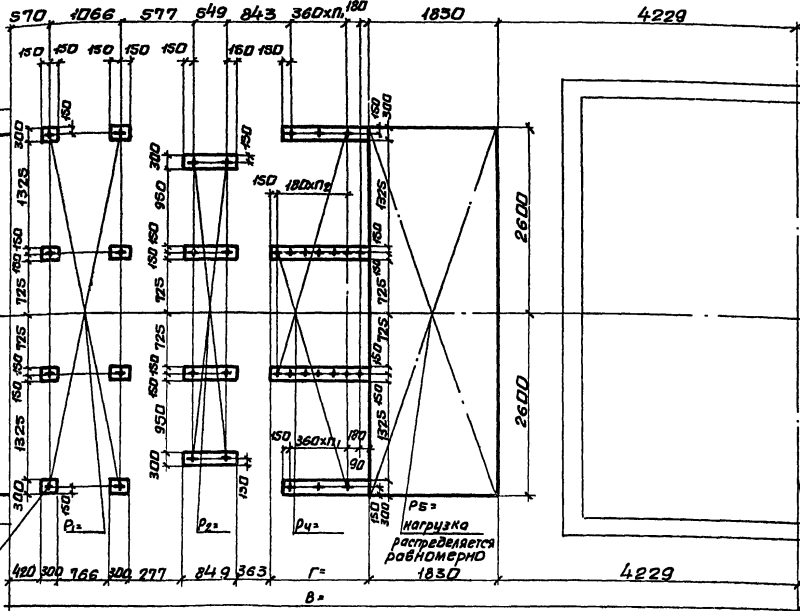

Исполн. работ. Подпись и дата

10107/4

Нач. отд.	Белуцарь	<i>[Signature]</i>		Строительное задание КТЦЗ - 200. Компоновки 23, 24, 25.	Стадия Лист Листов Р 39
Н. контр.	Табак	<i>[Signature]</i>			
Рук. гр.	Сандик	<i>[Signature]</i>			
Ст. инж.	Бвальская	<i>[Signature]</i>			
Ст. инж.	Каралева	<i>[Signature]</i>			
Инж.	Верощенко	<i>[Signature]</i>		Проектной СССР Харьковский Сантехпроект	

904-02-35.88

Лист IV

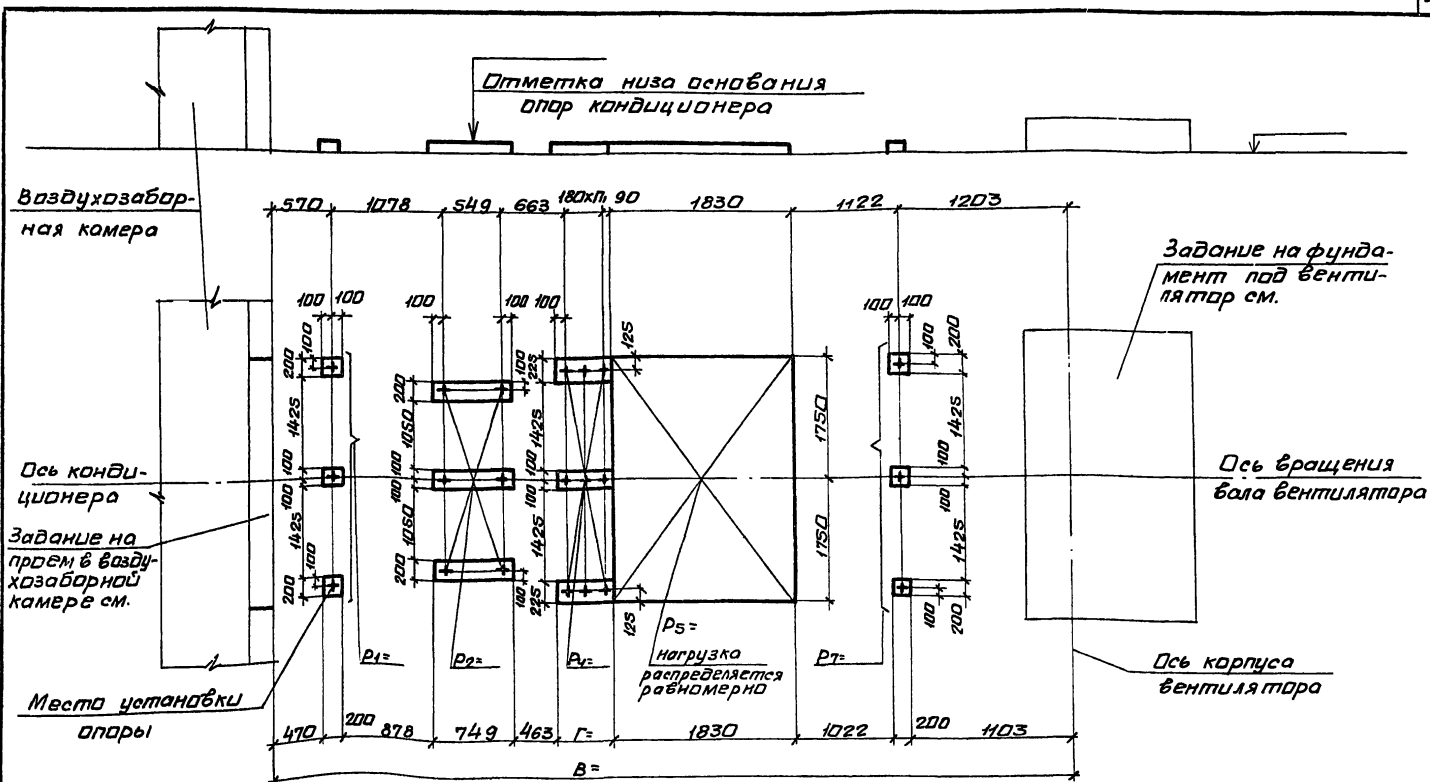

10101/4

904-02-35.88

Нач. отд.	Белаяс в.	<i>[Signature]</i>
Н. кнтр.	Табак	<i>[Signature]</i>
П. спец.	Синабский	<i>[Signature]</i>
Рук. гр.	Сандик	<i>[Signature]</i>
Ст. инж.	Баяльская	<i>[Signature]</i>
Ст. инж.	Кавцова	<i>[Signature]</i>
Инж.	Герашенко	<i>[Signature]</i>

Строительное задание.

КТЦЗ-80.

Компонаэки 24,25.

Стадия

Лист

Места

Р 41

Госстрой СССР

Харьковский

Сантехпроект

ЛМБМ IV

Отметка низа основания
опор кондиционера

Воздухозаборная
камера

Задание на фундамент
под вентилятор см.

Ось кон-
диционера

Ось корпуса вентилятора

Задание на
проем в воз-
духозаборной
камере см.
Место установки опоры

Ось вращения бара
вентилятора

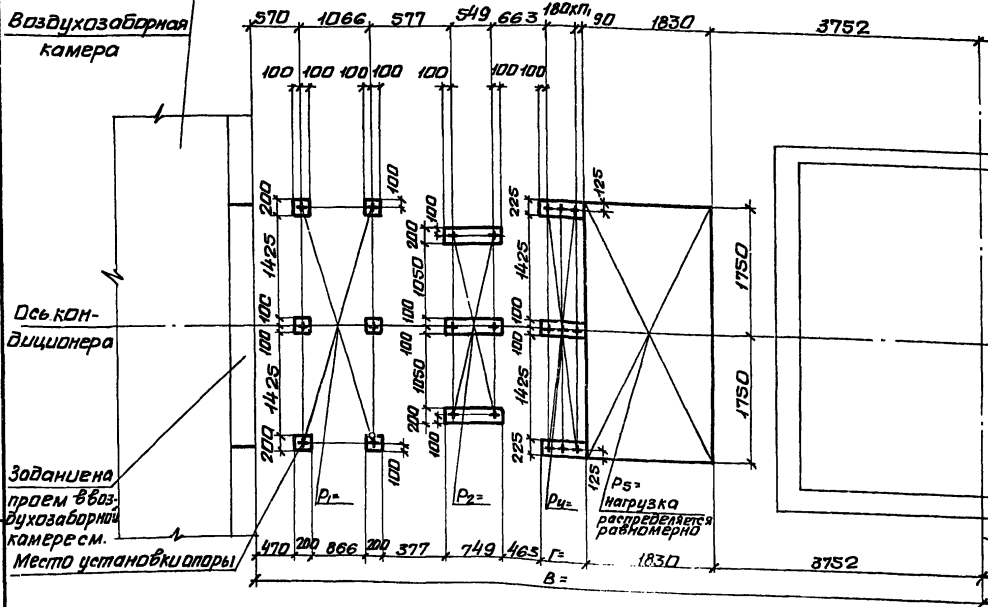

Шп.б. и пас.б. Подпись и дата. Сам. Шп.б. и

Нач. отд.	Белоусов	Шп.б.	904-02-35.88	
Н.контр.	Табак	Шп.б.	Строительное задание.	
Н.спец.	Синайский	Шп.б.	КТЗ-160.	
Рук.гр.	Сандик	Шп.б.	Компоновки 24,25.	
Ст.инж.	Бальская	Шп.б.	Стандарт	
Ст.инж.	Карава	Шп.б.	Р 42	
Инж.	Верещенко	Шп.б.	Госстроя ссср	
			Харьковский	
			Сантехпроект	

10107/4

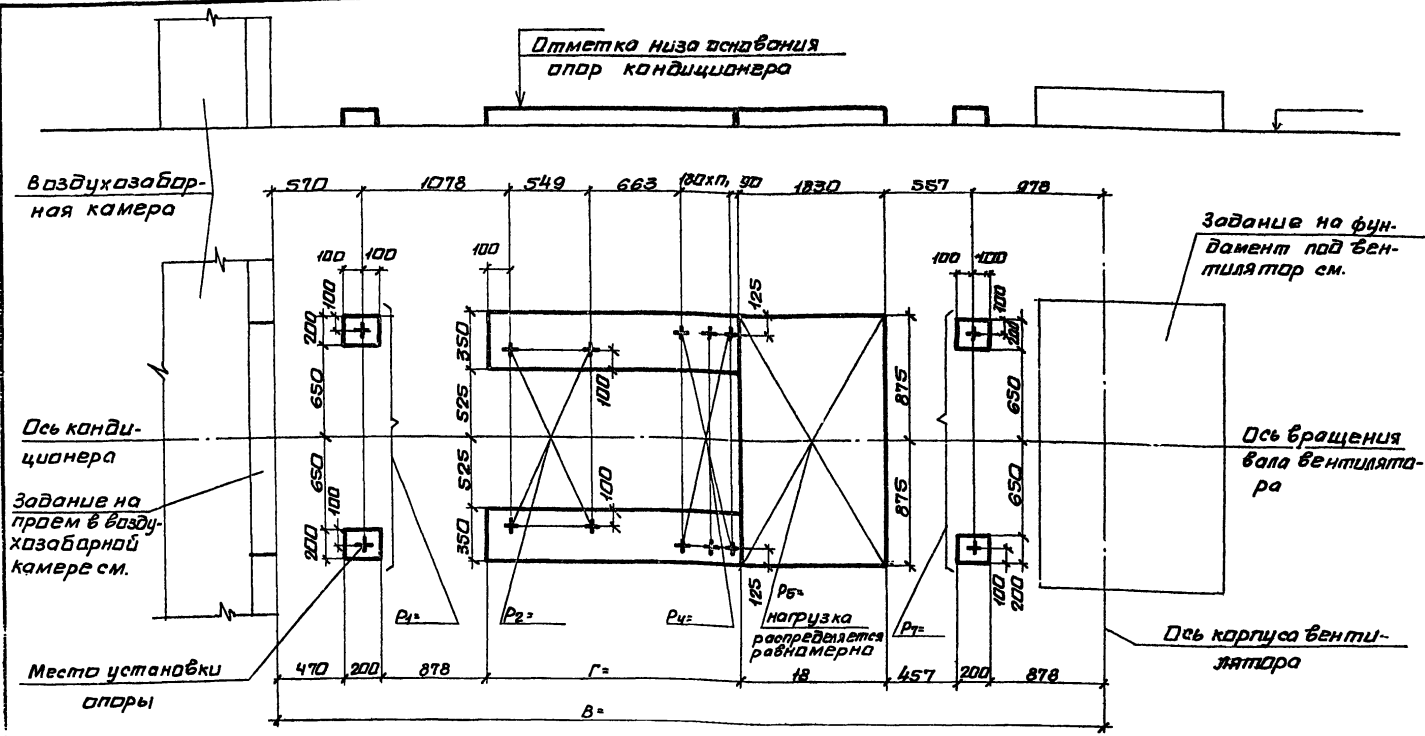

10107/4

Нач. отд.	Белуков	ИИ			904-02-35.88 Строительное задание: КТУЗ-40. Компоновка 25.	Столик	Лист	Листов
Н.контр.	Табак	ИИ				Р	44	
Гл. спец.	Силайский	ИИ				госстррой СССР		
Рук. гр.	Сандик	ИИ				Хорьковский		
Ст. инж.	Байская	ИИ				Сантехпроект		
Ст. инж.	Каравва	ИИ						
Инж.	Грощенко	ИИ						

А.В.В.О.М.Д.В.

Отметка низа основания
опор кондиционера

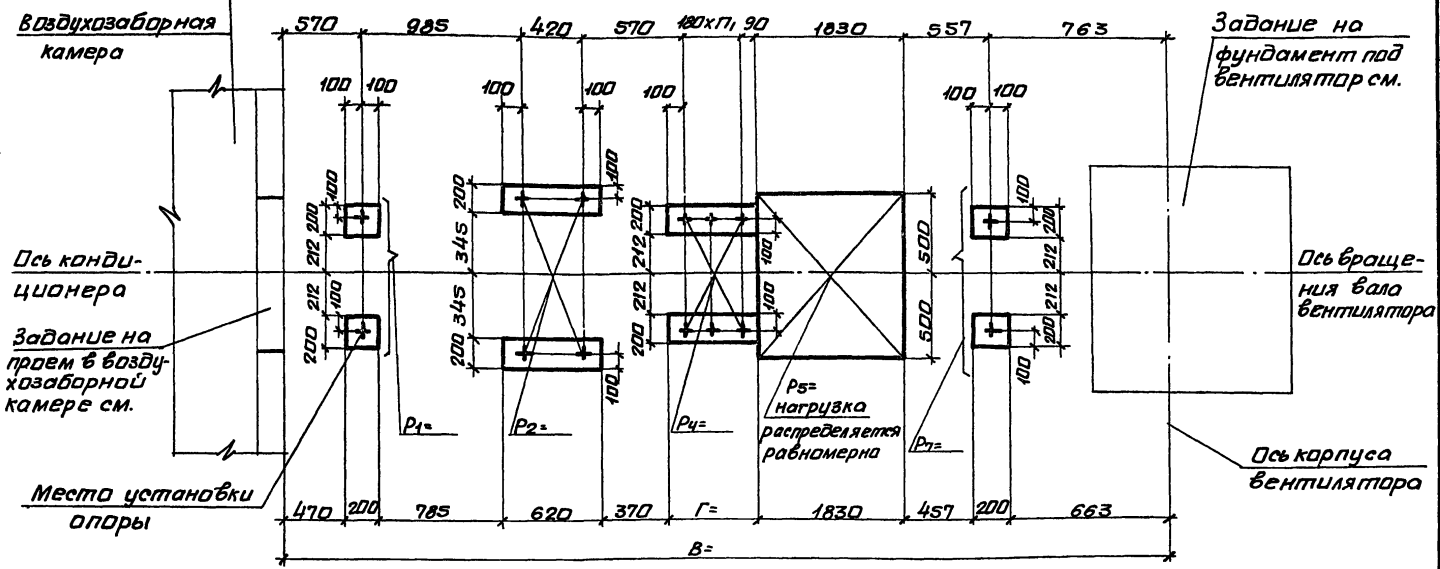

Лицевой лист. Подписи и печати исполнителей

10107/4

Нач. отд.	Белаясв	ММ
Инж. Петр.	Табак	ММ
Инж. спец.	Синюцкий	ММ
Рук. гр.	Сандик	ММ
Ст. инж.	Бальская	ММ
Ст. инж.	Карацба	ММ
Инж.	Герошенко	ММ

904-02-35.88

Строительное задание
КТЦЗ-10.
Компновки 26,28.

Стадия	Лист	Листов
Р	45	
Госстрой СССР Харьковский Сантехпроект		

Л 16 Б С М IV

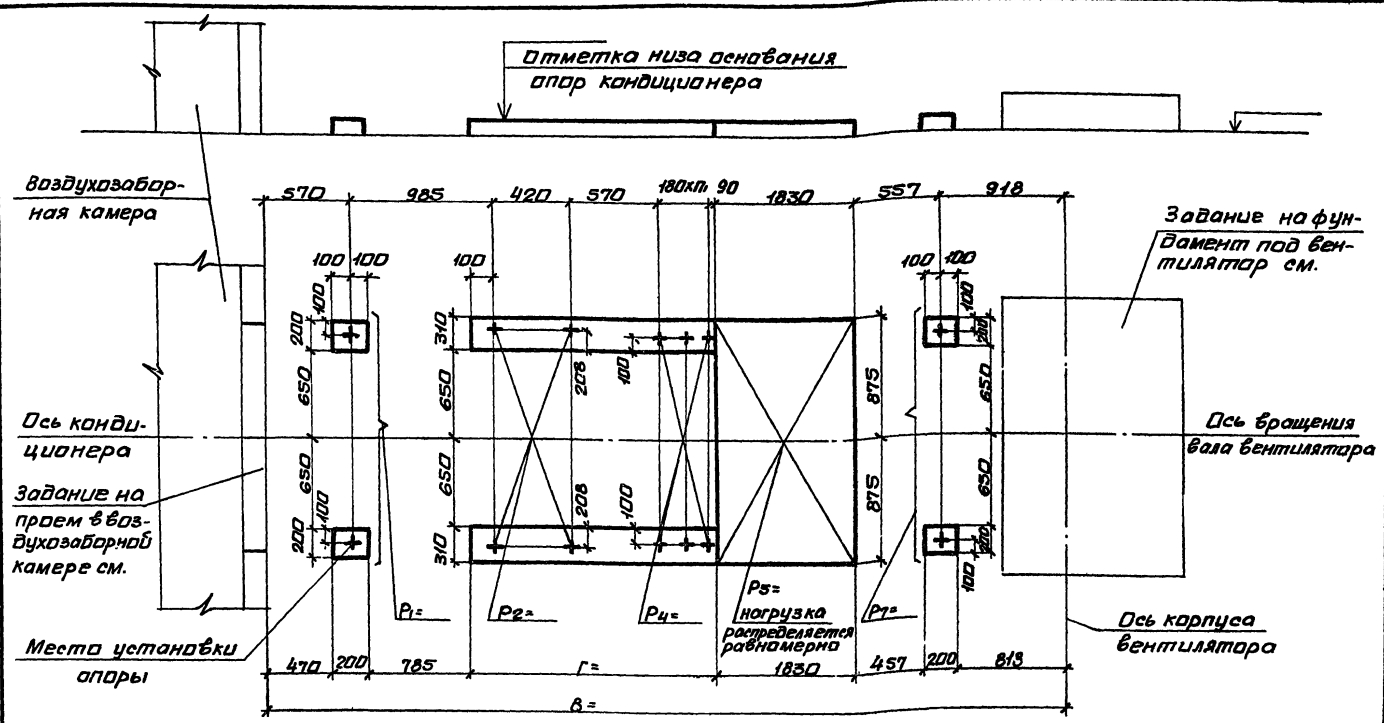

10107/4

Нач. отд.	Белусов	ИИ
Н.контр.	Табак	ИИ
Гл. спец.	Синайский	ИИ
Рук. гр.	Сандик	ИИ
Ст. инж.	Бальская	ИИ
Ст. инж.	Ковалева	ИИ
Инж.	Горюхино	ИИ

904-02-35.88	
Строительное задание КТЦ 3-2Р.	
Компоновка 26,28.	
Статус	Лист
Р	46
Госстррой сср Харьковский сантехпроект	

Инж. А.Павел. Подпись и печать отсутствуют

Альбом IV

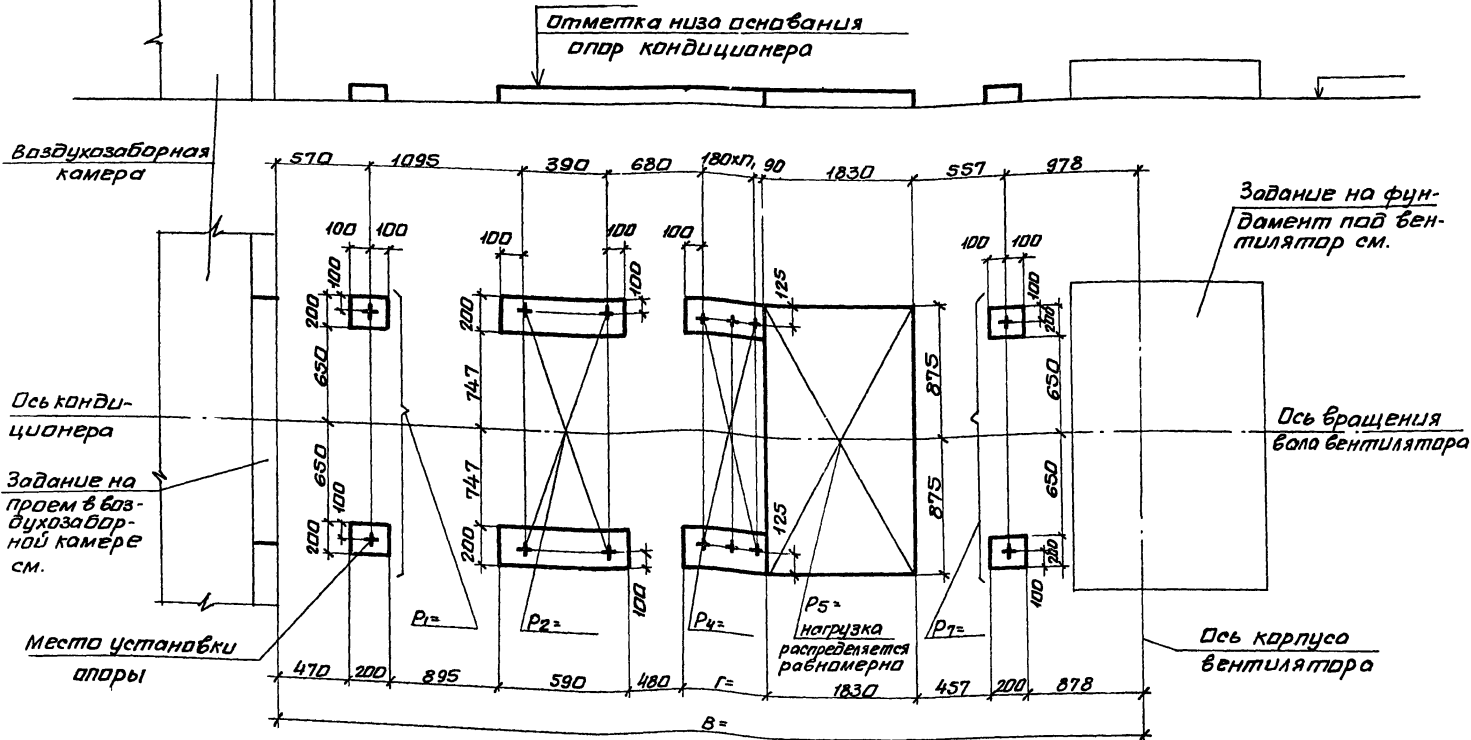

Шиф. проекта. Подписать и датой в каждом листе

10107/4

Нач. отд.	Белаяшев	ИИ			<p>904-02-35.88</p> <p>Строительное задание КТЦЗ-315.</p> <p>Компоновки 26,28.</p>	Стадия	Лист	Итого
Инж.пр.	Табак	ИИ				Р	47	
Инж.сп.	Синайский	ИИ				Госстрой СССР		
Рук.гр.	Сандик	ИИ				Харьковский		
Ст.инж.	Бяльская	ИИ				САНТЕХПРОЕКТ		
Ст.инж.	Карзуба	ИИ						
Инж.	Геращенко	ИИ						

М/б/м IV

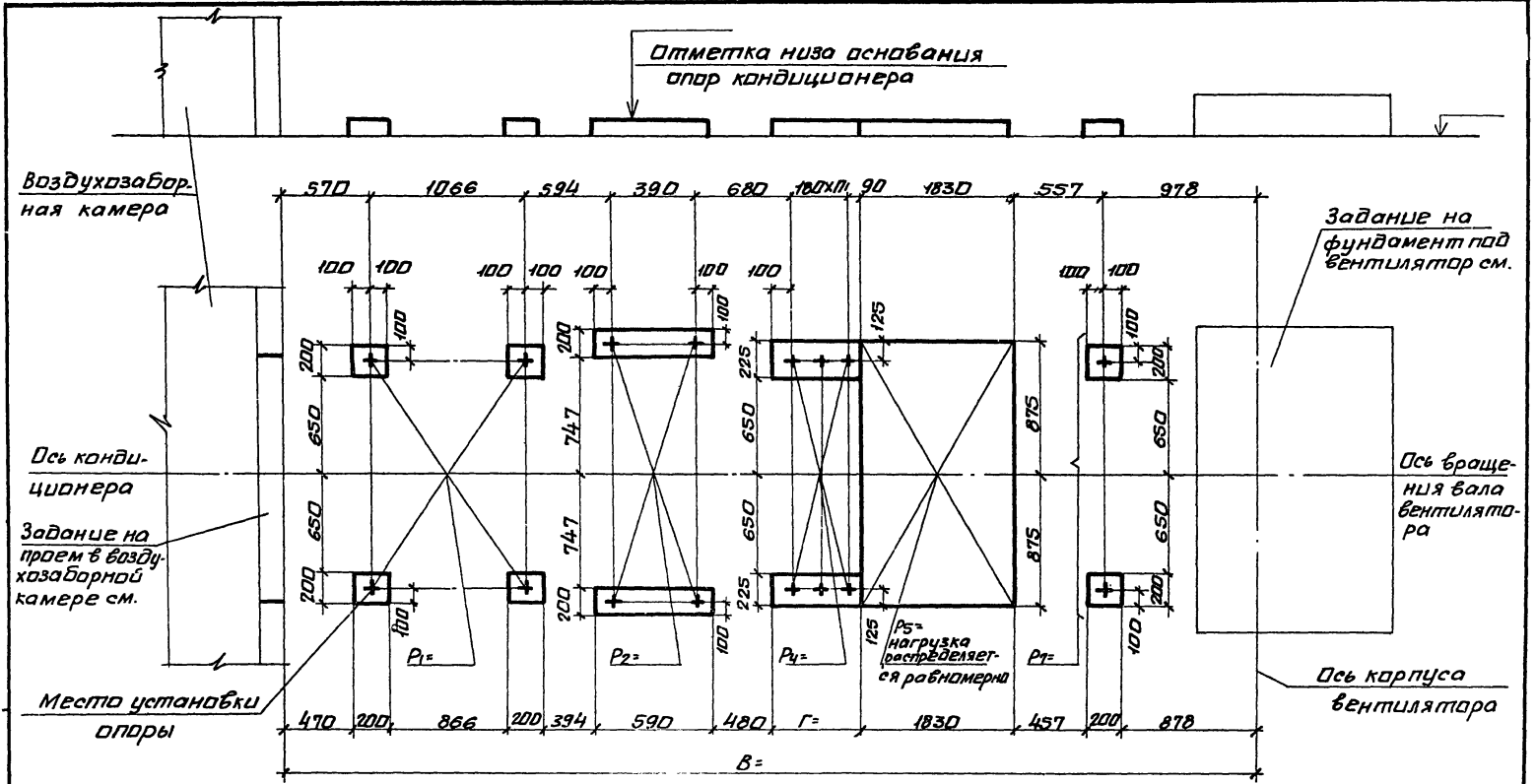

10107/4

Нач. отд.	Белаускав	ИИ
Н. контр.	Табак	ИИ
Д. спец.	Синайский	ИИ
Рук. гр.	Сондик	ИИ
Ст. ин. ж.	Бяльская	ИИ
Ст. ин. ж.	Карцова	ИИ
Ин. ж.	Герашенко	ИИ

904-02-35.88

Строительное задание.
КТЦЗ-40.
Компновка 26.

Студия	Мет	Метов
Р	48	
Гострой ССР Харьковский сантехпроект		

Алюмин.

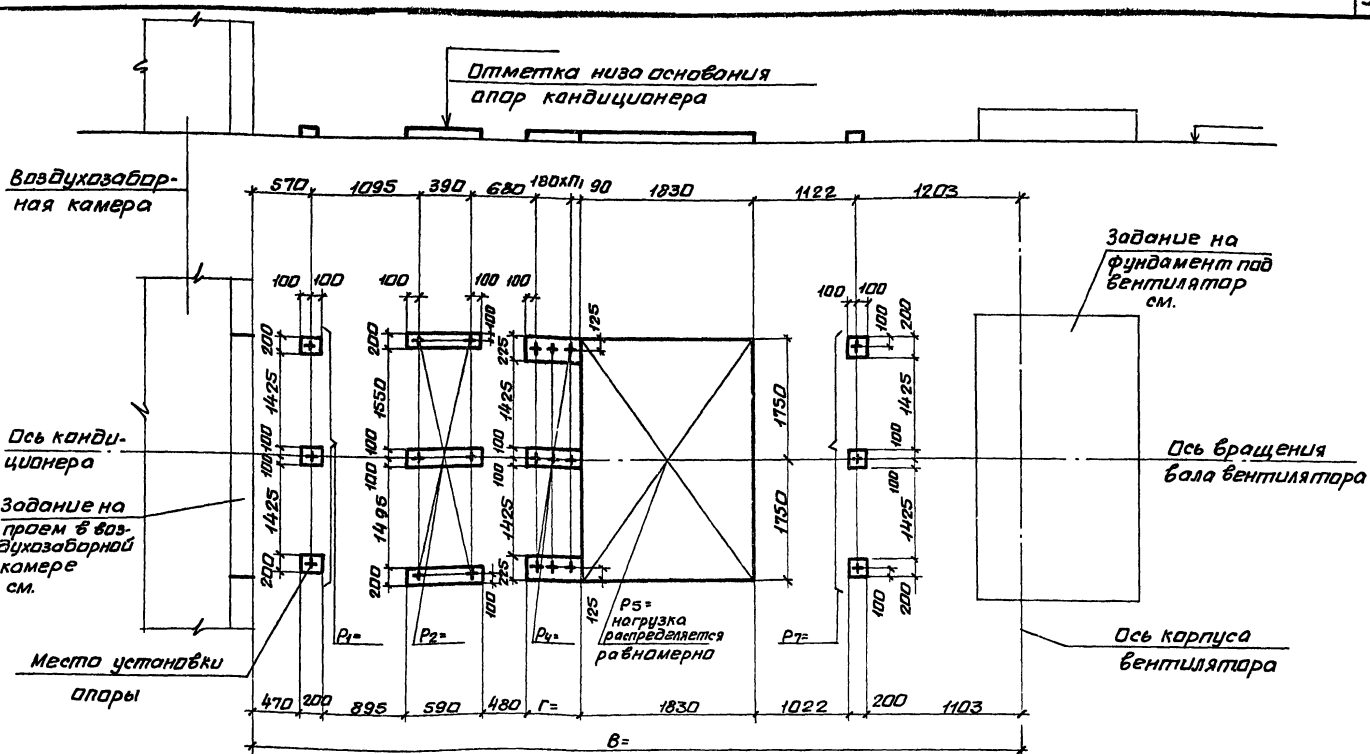

Изм. отд.	Белорусь	Мич
И.контр.	Табак	Мич
Гл. инж.	Винайский	Мич
Рук. гр.	Сандик	Мич
Ст. инж.	Бяльская	Мич
Ст. инж.	Корчаго	Мич
Инж.	Герошенко	Мич

904-02-35.88

Строительное задание.
КТЦЗ-63.
Компновки 26... 28.

Студия	Лист	Листов
Р	49	
Госстрой СССР Харьковский САЙТЕХПРОЕКТ		

Альбом IV

Воздухозаборная камера

Отметка низа основания
аппар кондиционера

Ось конди-
ционера

Задание на
проем в возду-
хозаборной
камере см.

Задание на фунда-
мент под вентиля-
тор см.

Ось вращения
вала вентилятора

Ось корпуса
вентилятора

Места установки
аппары

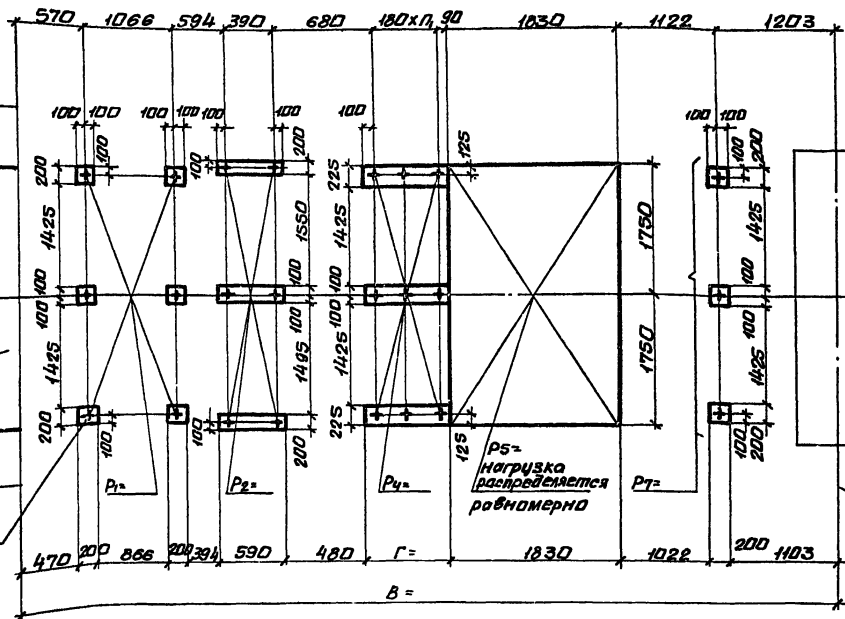

Нач. отд.	Белусов	ММ
Н. контр.	Табак	ММ
В. спец.	Синайский	ММ
Руч. гр.	Сандик	ММ
Ст. инж.	Бильская	ММ
Ст. инж.	Карзубо	ММ
Ин. ж.	Герашенко	ММ

904-02-35.88

Строительное задание.
КТУЗ-80.
Комплекровка 26.

10107/4

Сталь	Лист	Милитарь
Р	50	
Госстрой СССР Харьковский Сантехпроект		

Ин-8: Проектирование и монтаж систем вентиляции

МБ.Бом.Д.

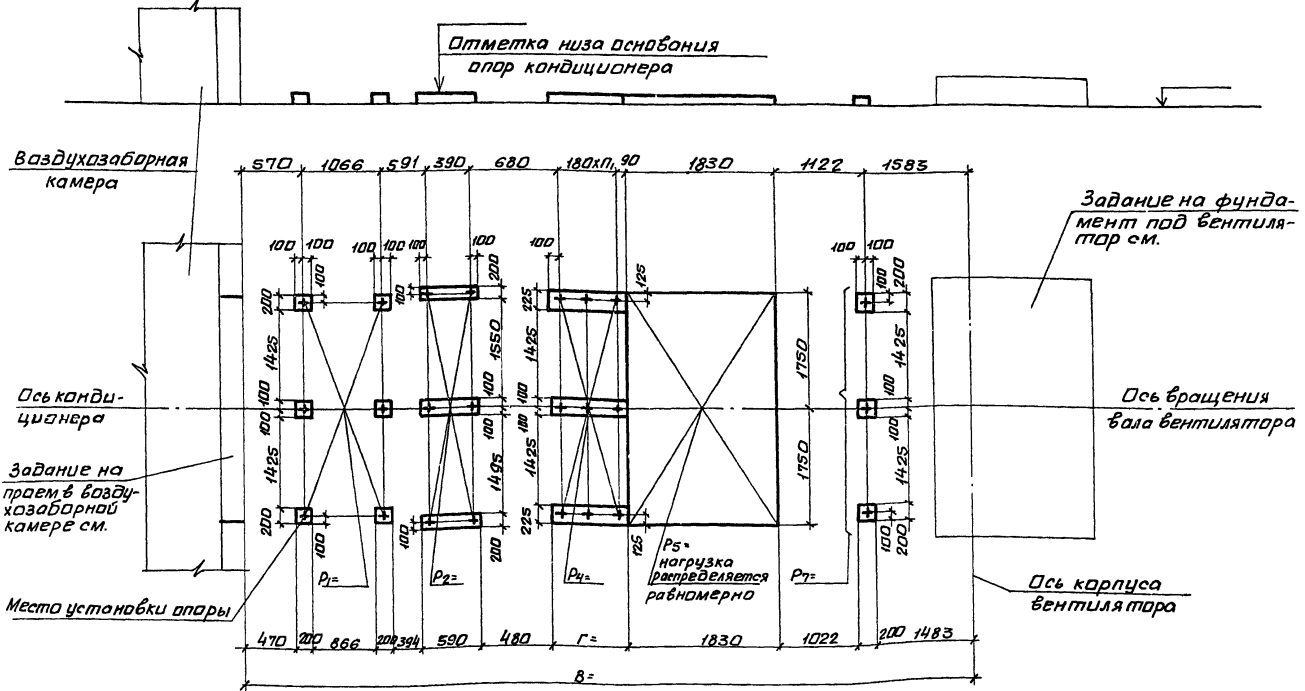

МБ.Бом.Д. МБ.Бом.Д. МБ.Бом.Д.

10107/4

904-02-35.88		Строительное задание.		Студ. лист		Листов	
КТЦ 3-125.		Компоновки 26... 28.		Р		54	
Нач. отд. Белоусов		Инж. констр. Мавляк		Инж. констр. Синайский		Инж. констр. Сондик	
Инж. констр. Синайский		Инж. констр. Сондик		Инж. констр. Бельская		Инж. констр. Каравая	
Инж. констр. Каравая		Инж. констр. Герасименко		Инж. констр. Герасименко		Инж. констр. Герасименко	

Льбом II

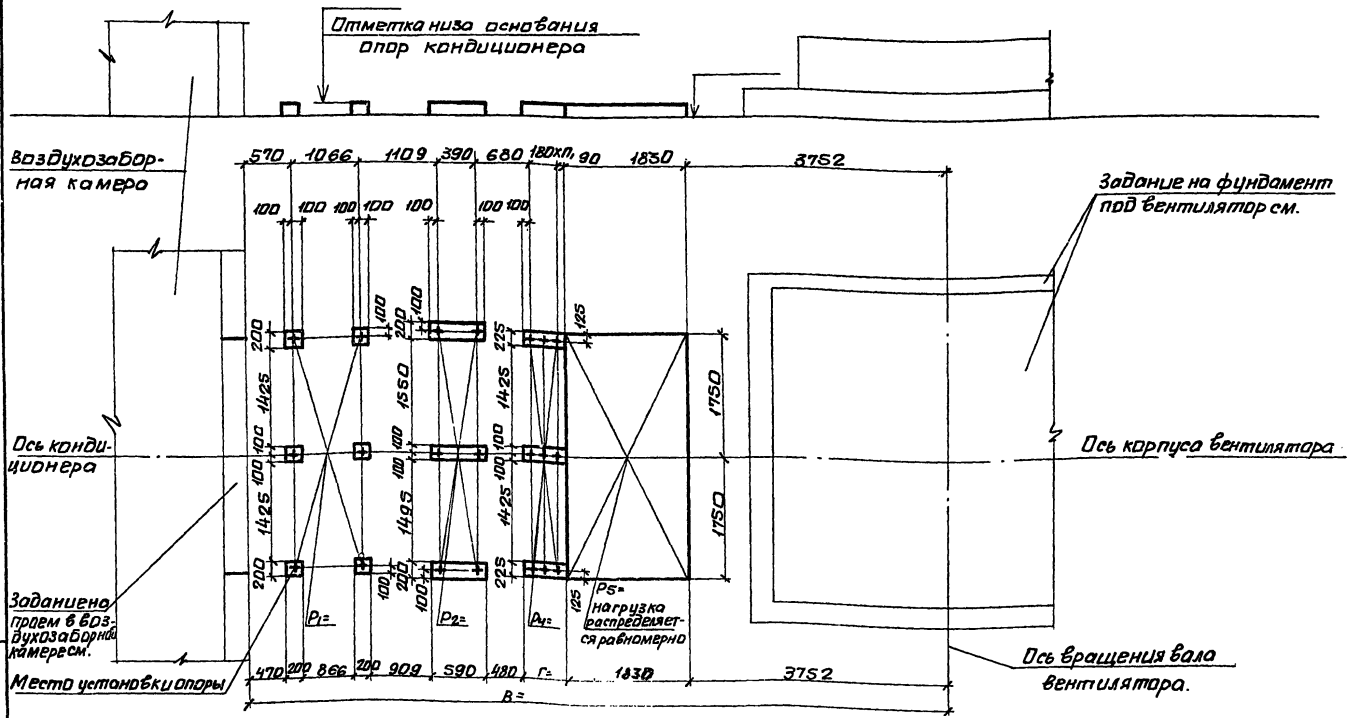

Шп. и табл. Подпись и дата в зм. шк. №1

10107/4

Начерт	Белюсаё				904-02-35.88	Строительное задание. КТЦЗ-16Д. Компанаёвка 26.	Статус	Лист	Листв
Н.контр	Табак						Р	52	Госстрой СССР Харьковский Сантехпроект
Ар. спец	Синайский								
Рук. гр.	Самвиц								
Ст. Инж.	Бельская								
Ст. техн.	Корзюва								
	Горюшенко								

Лист БМ. II

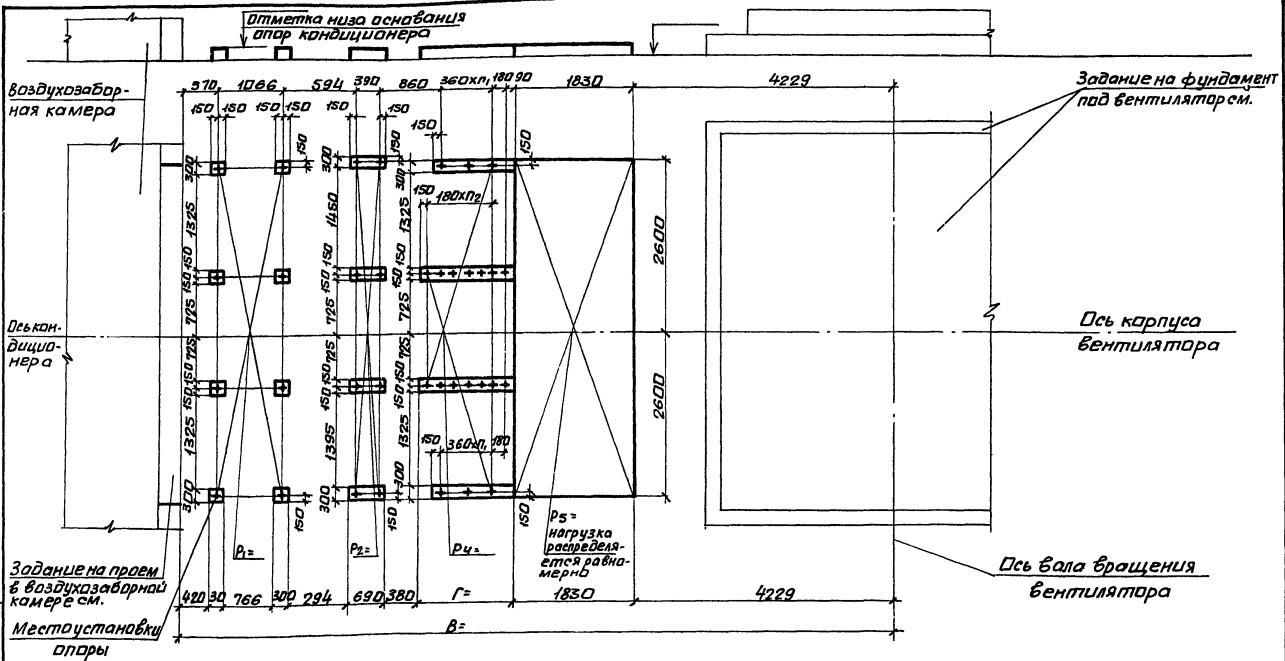

10107/4

Имя отд.	Белусов	<i>[Signature]</i>
Имя инж.	Табак	<i>[Signature]</i>
Имя ст. гр.	Синабский	<i>[Signature]</i>
Имя ст. гр.	Сандик	<i>[Signature]</i>
Имя ст. инж.	Бальская	<i>[Signature]</i>
Имя ст. инж.	Караева	<i>[Signature]</i>
Имя инж.	Герашенко	<i>[Signature]</i>

904-02-35.88										
Строительное задание. КЦЗ-200.										
Компанавка 26...28.	<table border="1"> <tr> <td>Стандарт</td> <td>Лист</td> <td>Листов</td> </tr> <tr> <td>Р</td> <td>53</td> <td></td> </tr> <tr> <td colspan="3">Госстроя СССР Харьковский Сантехпроект</td> </tr> </table>	Стандарт	Лист	Листов	Р	53		Госстроя СССР Харьковский Сантехпроект		
Стандарт	Лист	Листов								
Р	53									
Госстроя СССР Харьковский Сантехпроект										

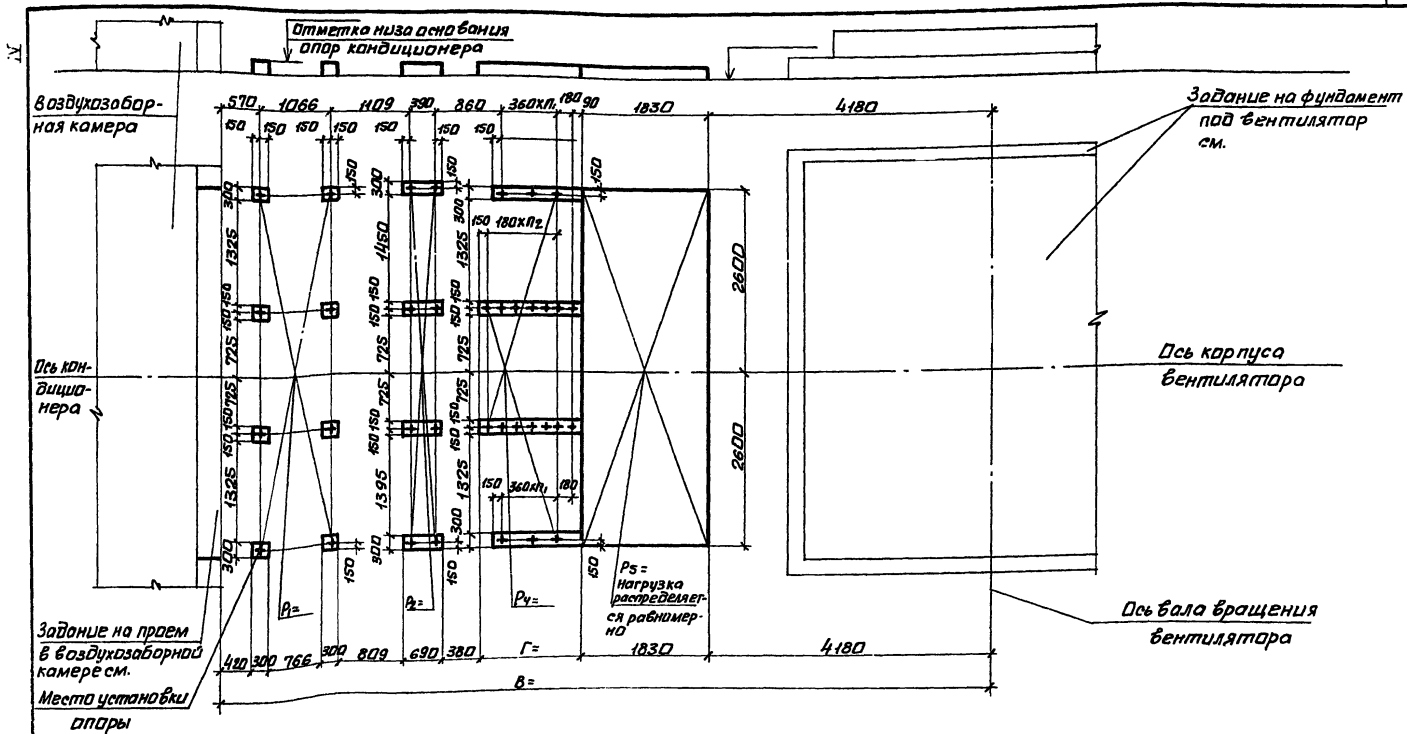

Инт. отд.	Белоусов	ИИ
Инженер	Табак	ИИ
Пр. спец.	Синадский	ИИ
Рук. гр.	Сандик	ИИ
Салитж	Бальская	ИИ
Ст. инж.	Корзаво	ИИ
Инж.	Герашенко	ИИ

904 - 02 - 35.88		Строительное задание.	Студия Мист	Мист 26
		КТЦЗ - 250.	Р	54
		Компоновка 26.	Госстрой СССР Харьковский Сантехпроект	

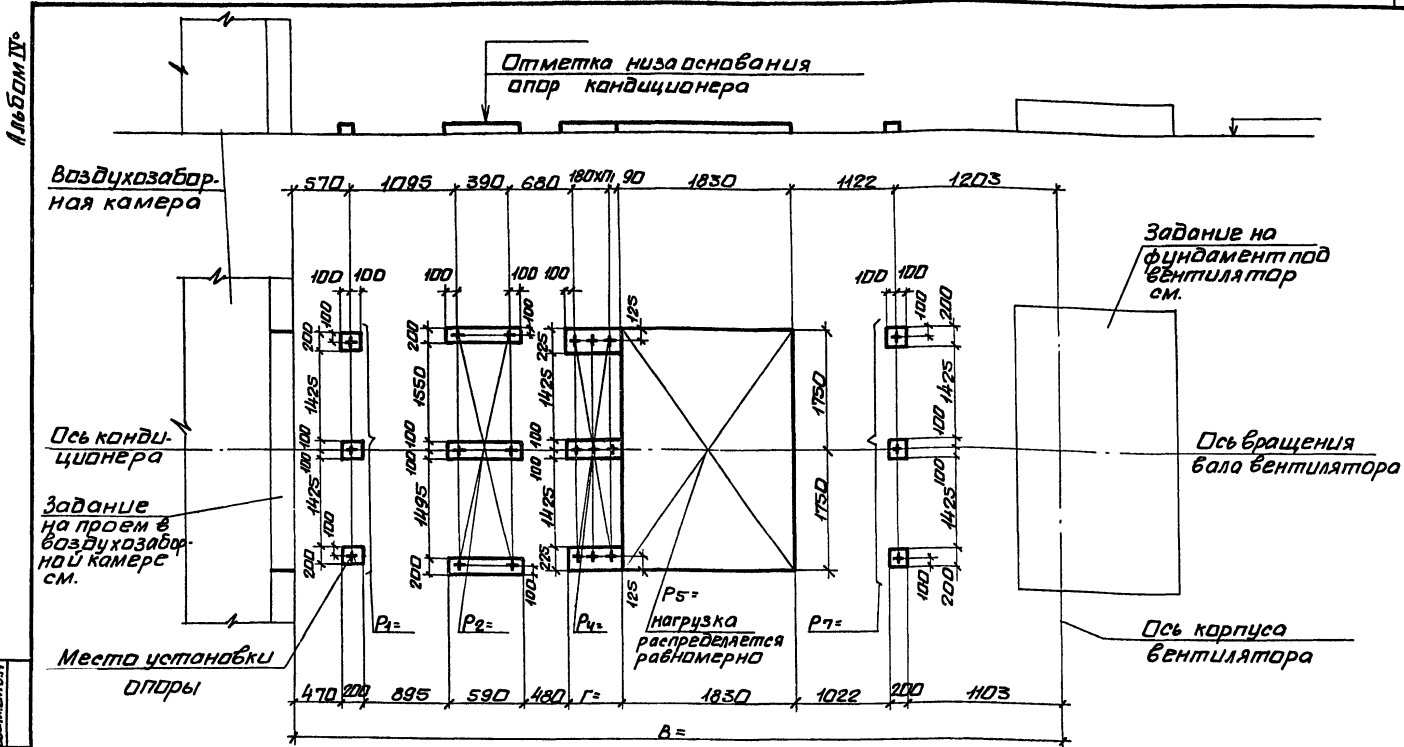

Инж. Митяев, Утвердить и Визировать (инж. в.п.)

10101/4

Нач.пр.	Белорусов		Строительное задание КТЦЗ-80. Компоненты 27, 28.	Стр. №1	Лист	Измен.
Н.контр.	Табак			Р	55	
Гл. спец.	Дубовский			Стр. №2		Госстроз СССР
Рук. гр.	Синдик			Стр. №3		Харьковский
Ст. инж.	Вяльков			Стр. №4		Сантехпроект
Ст. инж.	Карзёва			Инж.	Герашенко	

904-02-35.88

Льб.м.л.

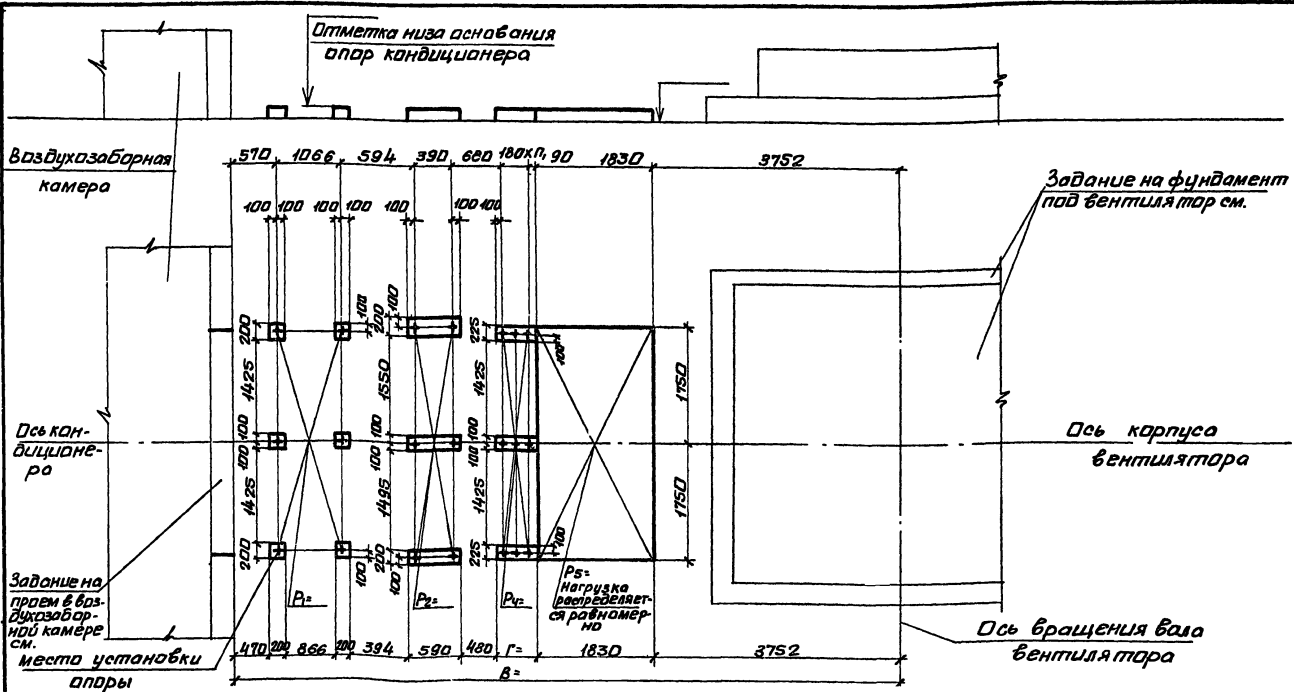

10107/4

И.контр.	Белусов	<i>[Signature]</i>			904-02-35.88	Строительное задание.	Стадия	Лист	Листов
Р.к.гр.	Сидянский	<i>[Signature]</i>					КТЦЗ-160.	Р	56
Ст.инж.	Вильская	<i>[Signature]</i>			Компоновки 27, 28.	Госстрой СССР Харьковский Сантехпроект			
Ст.инж.	Корзубо	<i>[Signature]</i>							
Инж.	Герашенко	<i>[Signature]</i>							

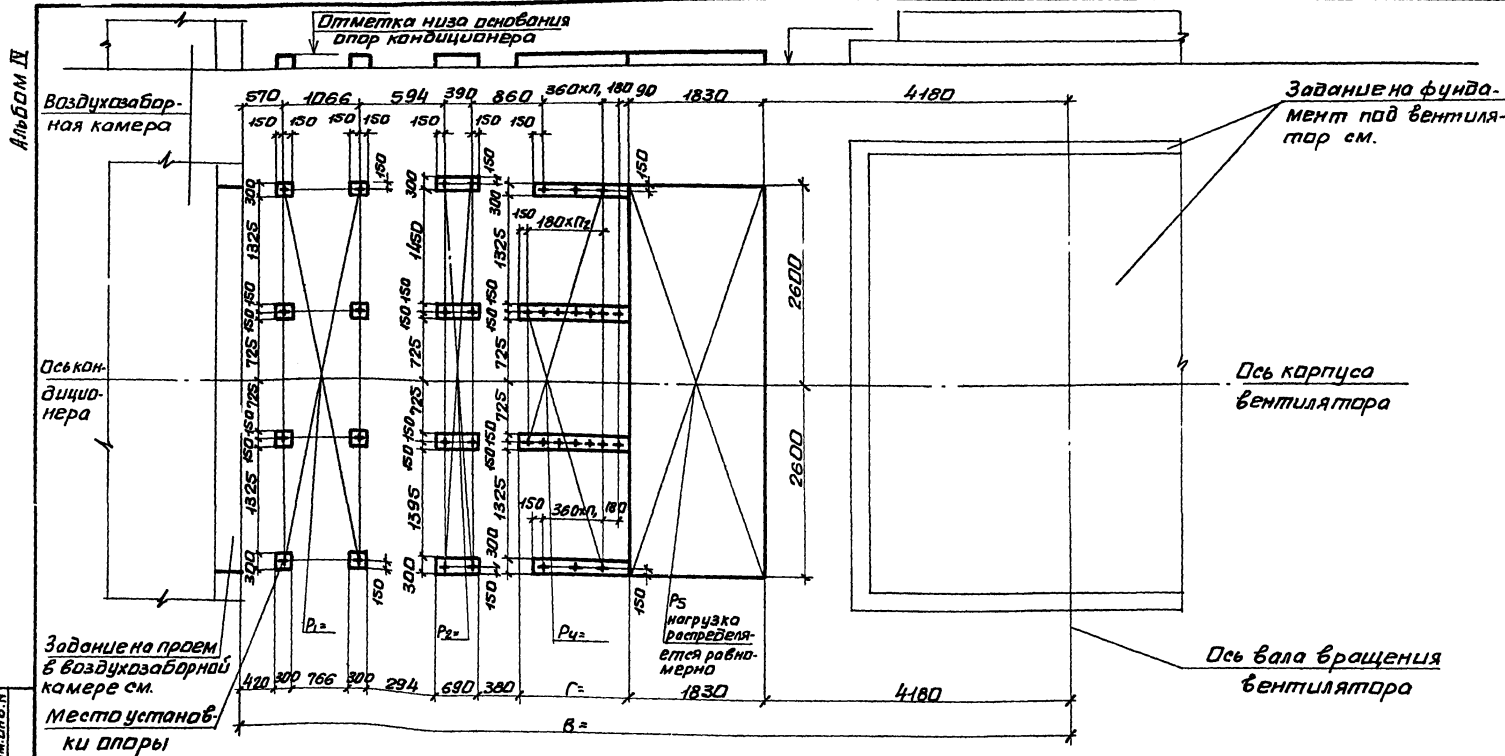

1:100

10107/4

Нач. отд.	Белугосб	ШМ			<p>904-02-35.88</p> <p>Строительное задание.</p> <p>КТЦ 3-250</p> <p>Компоновки 27, 28.</p>	Лист	Листов
И.контр.	Табак	ШМ				Р	57
Гл. спец.	Синабекий	ШМ				Госстрой СССР	
Рук. гр.	Сандик	ШМ				Хорьковский	
Ст. инж.	Бяльская	ШМ				Сантехпроект	
Инж.	Карава	ШМ					
	Верещенко	ШМ					

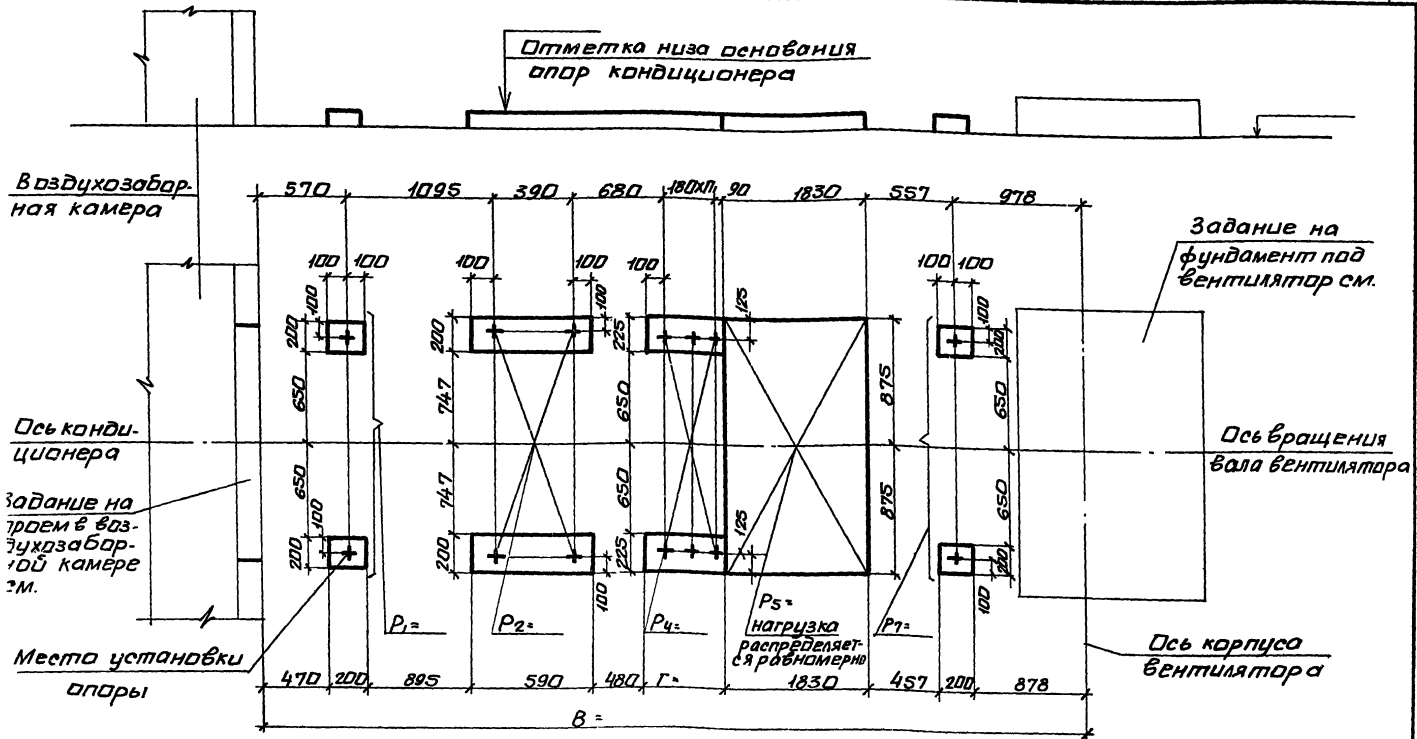

Ил. от Белусов	В.И.
Ил. от Стабок	И.И.
Ил. от Сивийский	И.И.
Рук. гр. Сандик	С.И.
Ст. инж. Бяльская	Б.И.
Ст. инж. Караева	К.И.
(Инж. Геращенко)	Г.И.

10/07/4	
904-02-35.88	
Строительное задание:	Старш. лист
КТЦЗ-40.	Р 58
Компоновка 28.	Техстрой ССР
	Харьковский
	Сонтехпроект

Альбом №

Отметка низа основания
опор кондиционера

Воздухозабор-
ная камера

Ось конди-
ционера

Задание на
проем в воз-
духозаборной
камере см.

Задание на
фундамент под
вентилятор
см.

Ось вра-
щения
вала
вентиля-
тора

Ось корпуса
вентилятора

Места установки
опоры

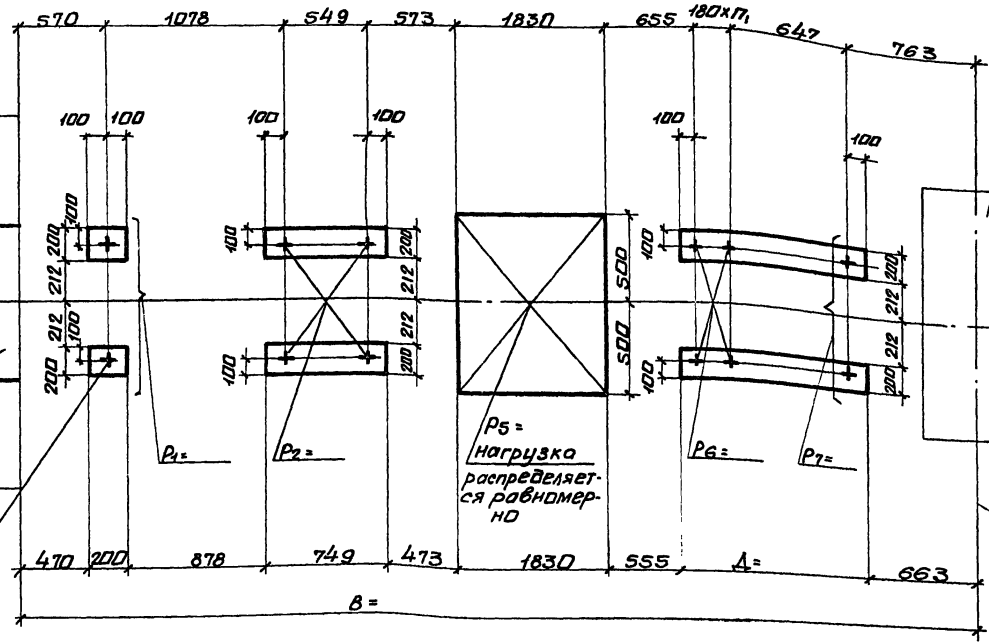

Шифр, номер, таблица и дата (в том числе)

10107/4

904-02-35.88

Нач. отд.	Белорусов	<i>В.И.</i>
Н.контр.	Табак	<i>В.И.</i>
Гл. спец.	Синайский	<i>В.И.</i>
Рук. гр.	Сандик	<i>В.И.</i>
Ст. инж.	Баяльская	<i>В.И.</i>
Ст. инж.	Карцова	<i>В.И.</i>
Инж.	Враченко	<i>В.И.</i>

Строительное задание.
КТЦЗ-10.
Компоновки 29, 58.

Станд. Лист	Листов
Р	59
Госстрой СССР Харьковский Сантехпроект	

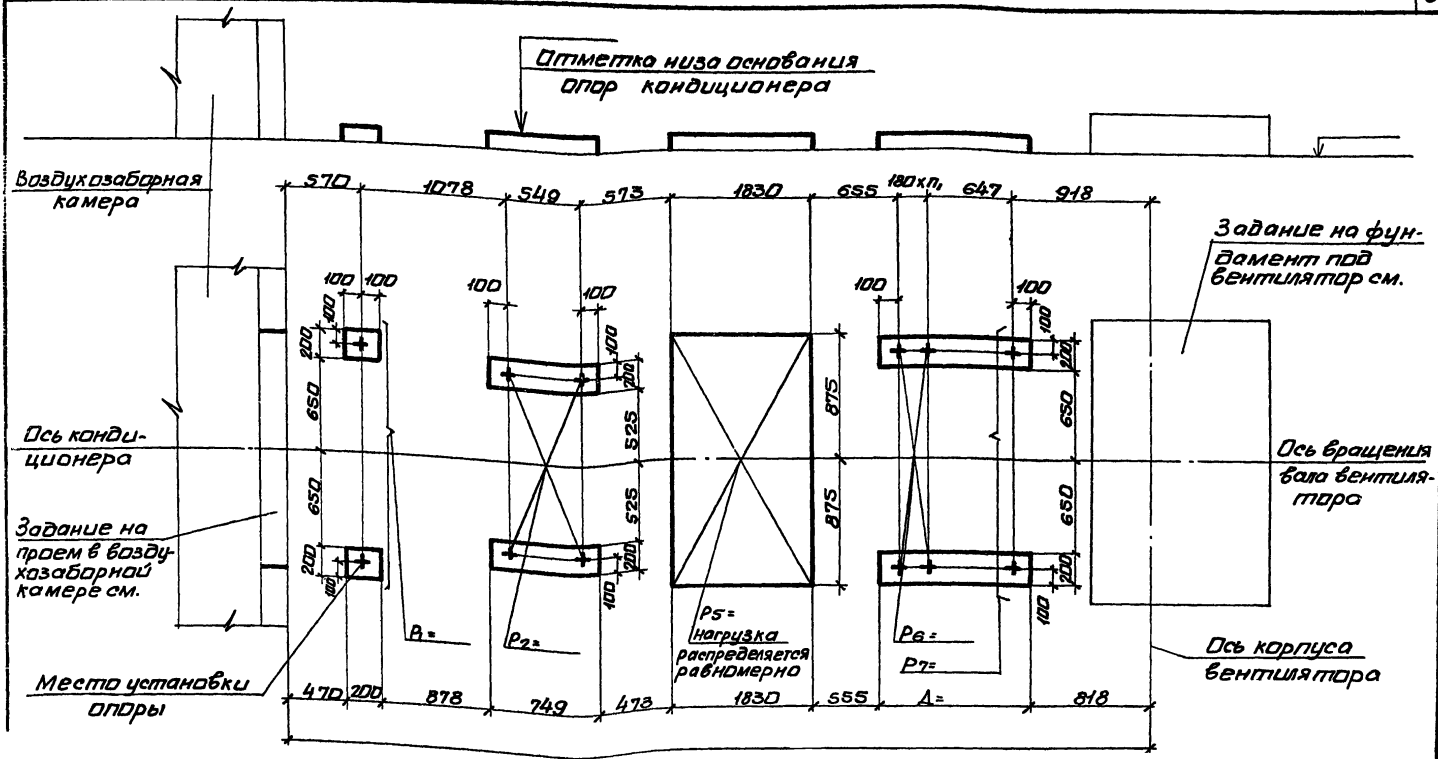

10107/4

Иль.гид.	Белусов	Иль
И.контр.	Лабак	Иль
Ил.спец.	Ляйский	Иль
Рек.гр.	Сандик	Иль
Ст.инж.	Балаская	Иль
Ст.инж.	Каралва	Иль
Инж.	Вращенко	Иль

904-02-35.88

Строительное задание
КТ43-20.
Компоновки 2958.

Стандарт	Лист	Листов
Р	60	
Госстрой СССР Харьковский Сантехпроект		

Львов И.

Отметка низа основания
опор кондиционера

воздухозабор-
ная камера

Задание на фун-
дамент под вен-
тилятор см.

Ось конди-
ционера

Ось вращения
вала венти-
лятора

Задание на
проем в возду-
хозаборной
камере см.

Ось корпуса
вентилятора

Место установки
опоры

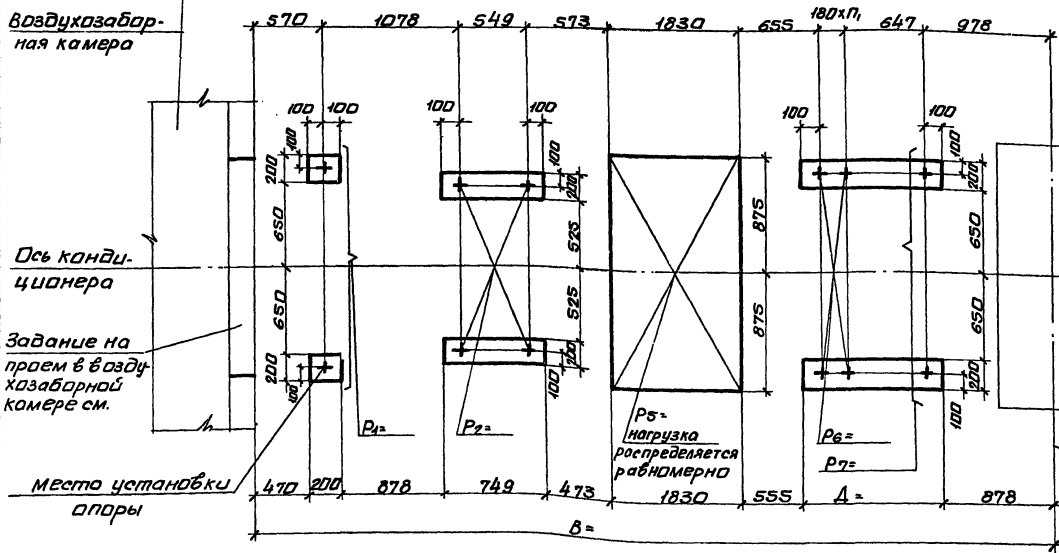

Лист 6 из 21. Подпись и дата (визы)

10/07/4

Ил. отд.	Белусов	<i>Белусов</i>	
Н.контр.	Табак	<i>Табак</i>	
П.спец.	Синабский	<i>Синабский</i>	
В.к.гр.	Сандик	<i>Сандик</i>	
Ст.инж.	Бильская	<i>Бильская</i>	
Ст.инж.	Корзава	<i>Корзава</i>	
Инж.	Вращенко	<i>Вращенко</i>	

904-02-35.88

Строительное задание.
КТЦ3-315.
Компоновки 29,58.

Студия	Лист	Листов
Р	61	
Госстрой СССР Харьковский Сантехпроект		

Альбом

Отметка низа основания
опор кондиционера

Воздухозаборная
камера

Задание на
фундамент
под венти-
лятор см.

Ось кондици-
онера

Ось
враще-
ния
вала
венти-
лято-
ра

Задание на
проем в возду-
хозаборной
камере см.

Ось корпуса
вентилятора

Место установки
опоры

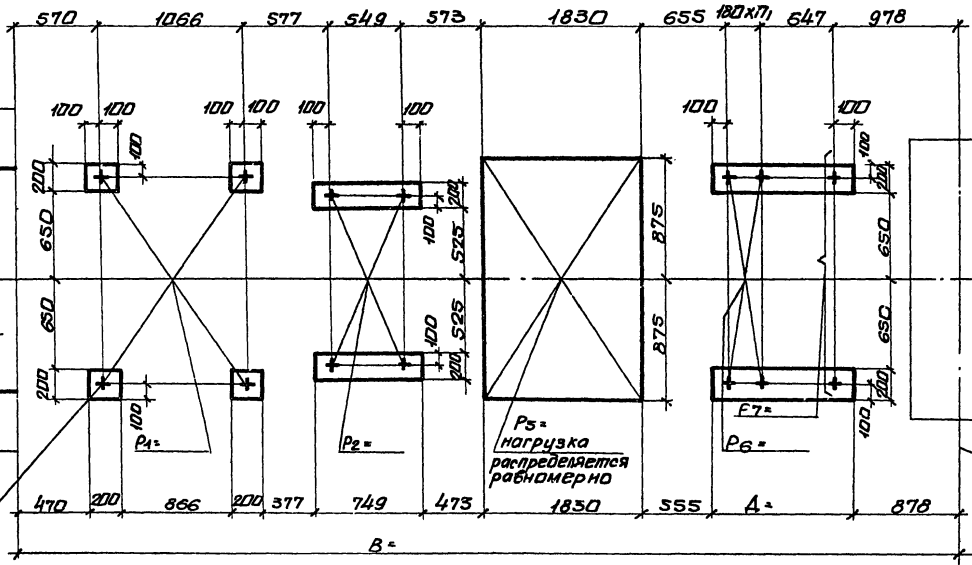

10107/4

904-02-35.88

Исполн.	Белюсенец М.И.	Стор. лист	1
Н.контр.	Шабак	Р	62
П.спец.	Синяков	Строительное задание. КТЦЗ-40.	
Рук.гр.	Сандик	Компоновки 29,58.	
Ст.инж.	Байская	Госстрой СССР Харьковск. обл. Харьковский инт.техпроект	
Ст.инж.	Карцова		
Инж.	Червченко		

Льв.Б.О.М. IV

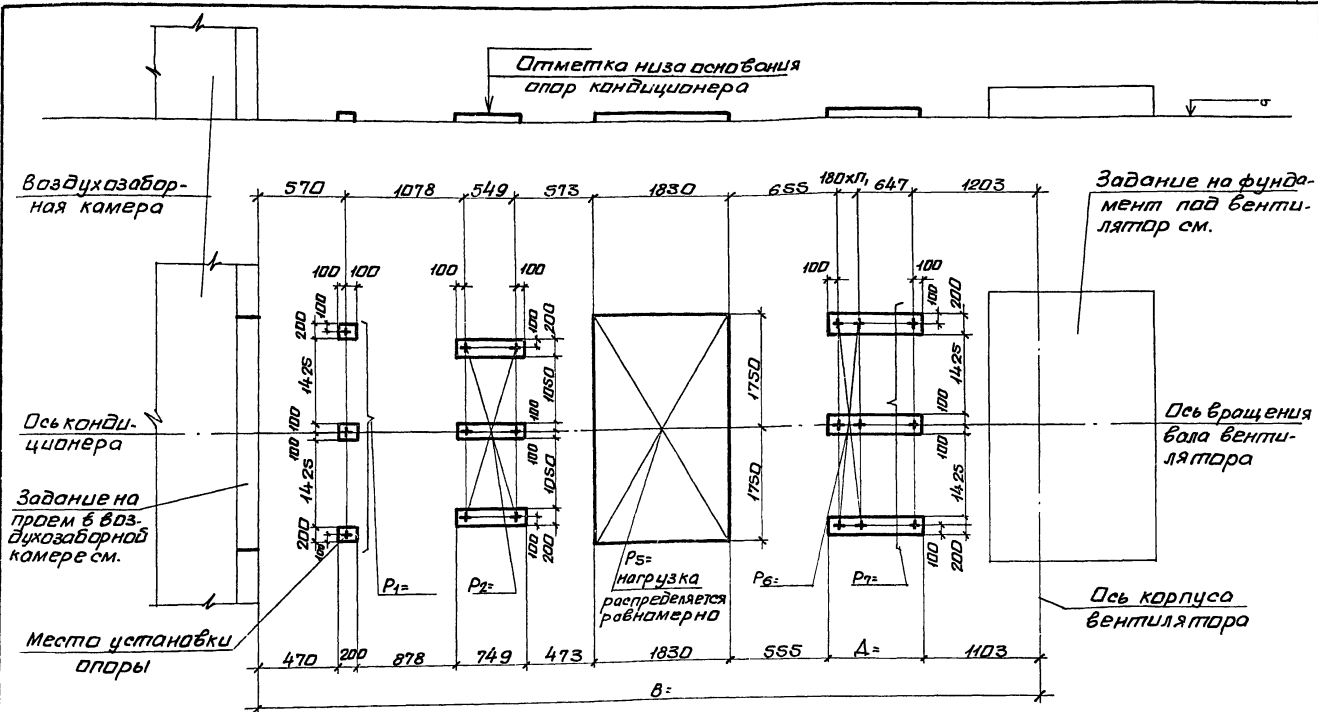

10107/4

904-02-35.88

И.о.отд.	Белоусов	В.И.				
И.контр.	Табак	В.И.				
И.спец.	Синайский	В.И.				
Рук.гр.	Сандик	В.И.				
Ст.инж.	Бяльская	В.И.				
Ст.инж.	Карава	В.И.				
Инж.	Герашенко	В.И.				
Строительное задание. КТЦЗ-63.					Стандарт	Лист
Компновки 2930, 58.					Р. 63	Листов
					Техцентр СССР Харьковский Сонтехпроект	

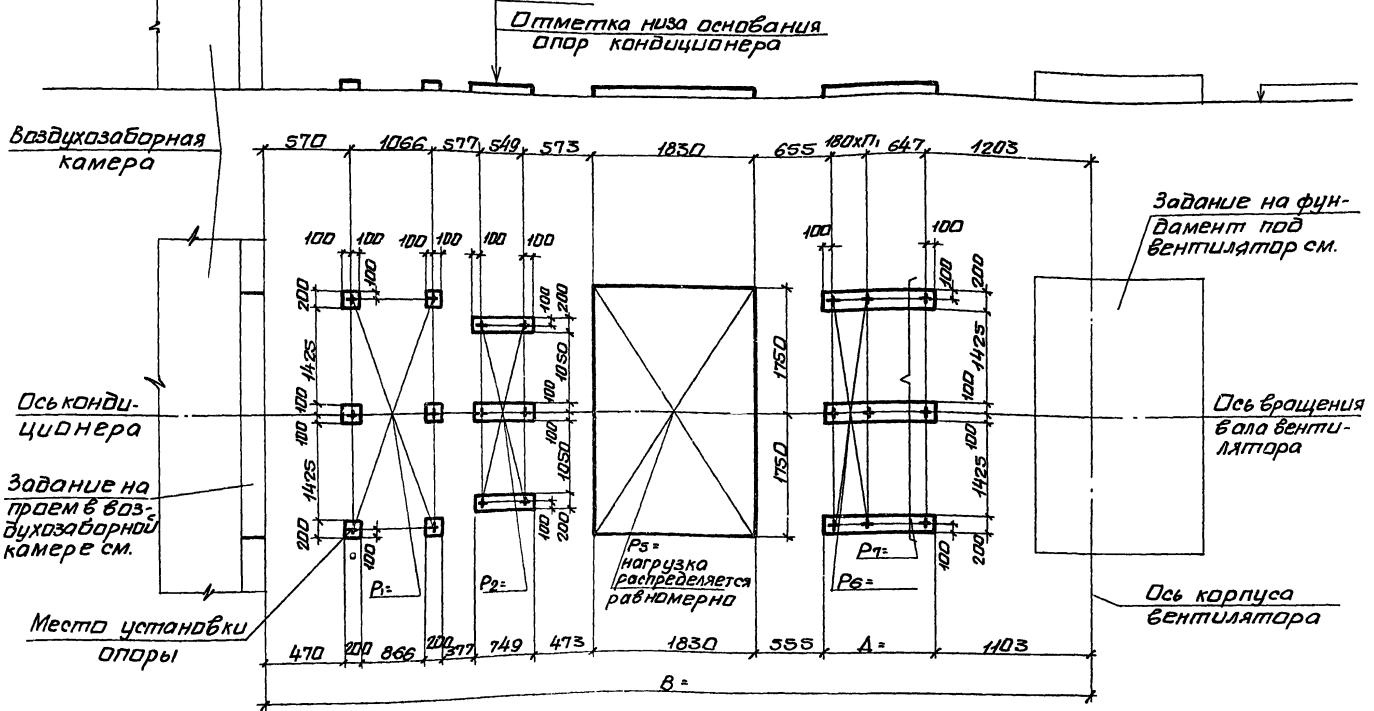

Имя отч.	Белорусов	
И.контр.	Табак	
И.спец.	Князьский	
Р.ук.гр.	Сандвик	
Ст.инж.	Бяльская	
Инж.	Корзубов	
	Герошенко	

904-02-35.88

Строительное задание.
КТЦЗ-80.

Компновки 29,58.

Табак Мист Мистов

Р 64

Госстрой СССР
Харьковский
Сантехпроект

Альбом IV.

Отметка низа основания
опор кондиционера

Воздухозаборная
камера

Ось конди-
ционера

Задание на
проем в возду-
хозаборной
камере см.

Места установки
опоры

Задание на фун-
дамент под венти-
лятор см.

Ось вращения
вала венти-
лятора

Ось корпуса
вентилятора

P5 =
нагрузка
распределяется
равномерно

P7 =

P6 =

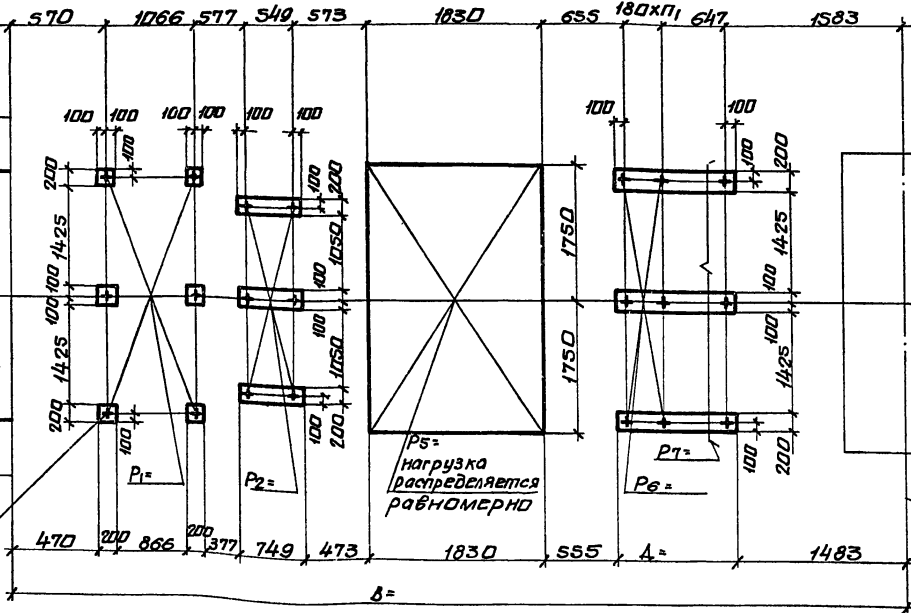

Ин. в. № 10107/4. Подпись и дата: 30.01.64

10107/4

Нач. отд.	Белусов	И.И.
Н. контр.	Табак	И.И.
Гл. спец.	Синайский	И.И.
Рук. гр.	Сандик	И.И.
Ст. инж.	Бяльская	И.И.
Ст. инж.	Карзуба	И.И.
Инж.	Верошенко	И.И.

904-02-35.88

Строительное задание.
КТЦЗ-125.
Компандьки 29,30.

Студия	Литет	Илюстр.
P	65	
Госстрой СССР Харьковский Сантехпроект		

Альбом IV

Лист 11 из 13. Подписи и даты

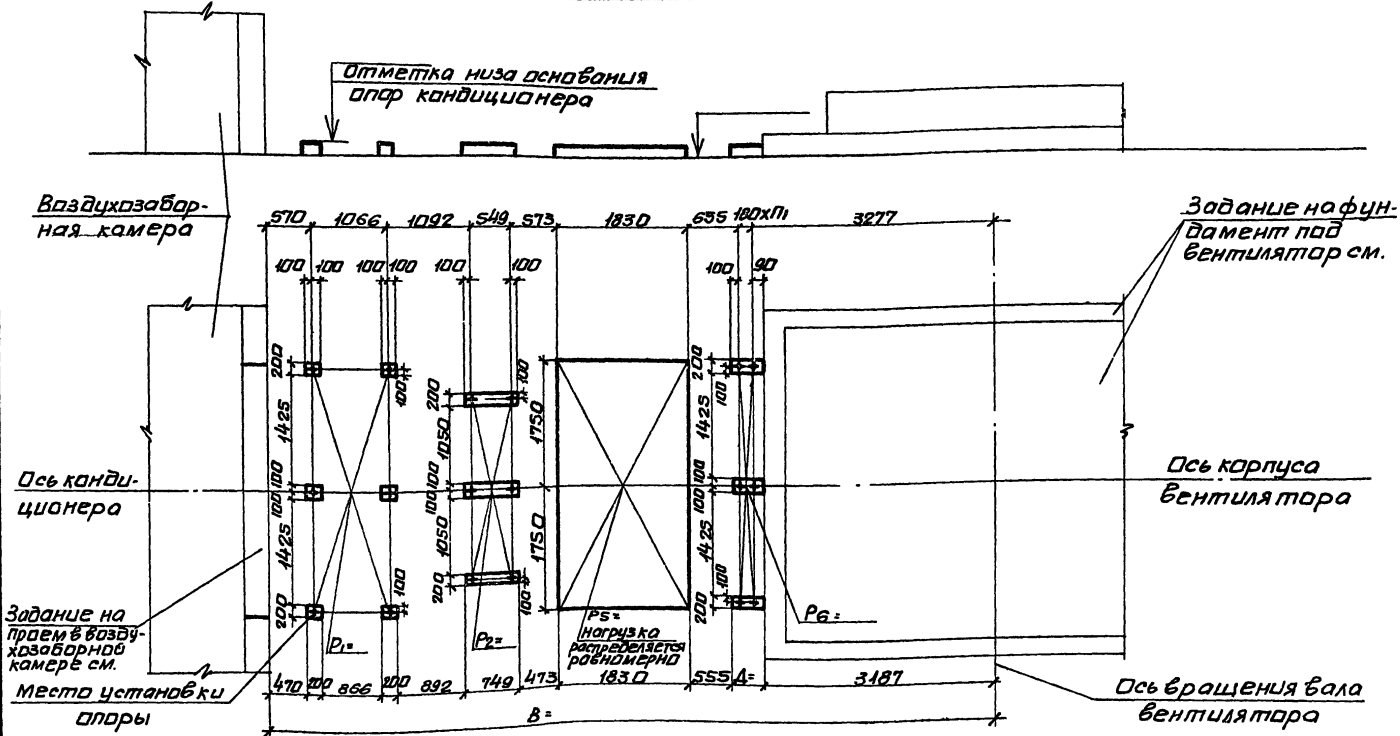

10107/4

Нач. отд. Белгусов Н. кантр. Табак П. спец. Сивацкий Рук. гр. Сандик Ст. инж. Бяльская Ст. инж. Карзубо Инж. Перашенко				904 - 02 - 35.88		
				Строительное задание. КТЛ 3-160. Компновки 29,58.		
			Стабил.	Лист	Высота	
			P	66		
			Госстрой СССР Харьковский Сантехпроект			

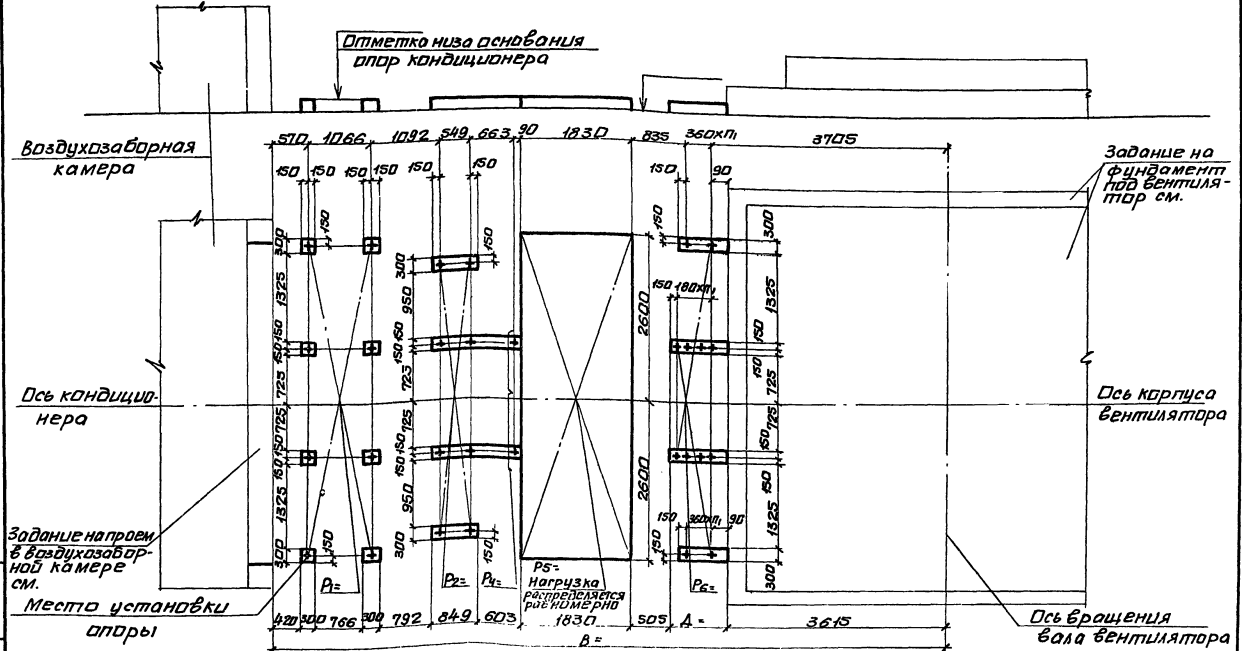

10107/4

Ил. отд.	Белусов	И/М
И. контр.	Табак	И/М
Пр. спец.	Онищенко	И/М
Рук. гр.	Сандик	И/М
Ст. инж.	Бяльская	И/М
Ст. инж.	Карцова	И/М
Инж.	Верещенко	И/М

904-02-35.88	
Строительное задание. КТЦ 3-250. Компоновки 29.58.	Стальной лист
	Р 68
Госстрой ССР Харьковский сантехпроект	

Альбом IV °

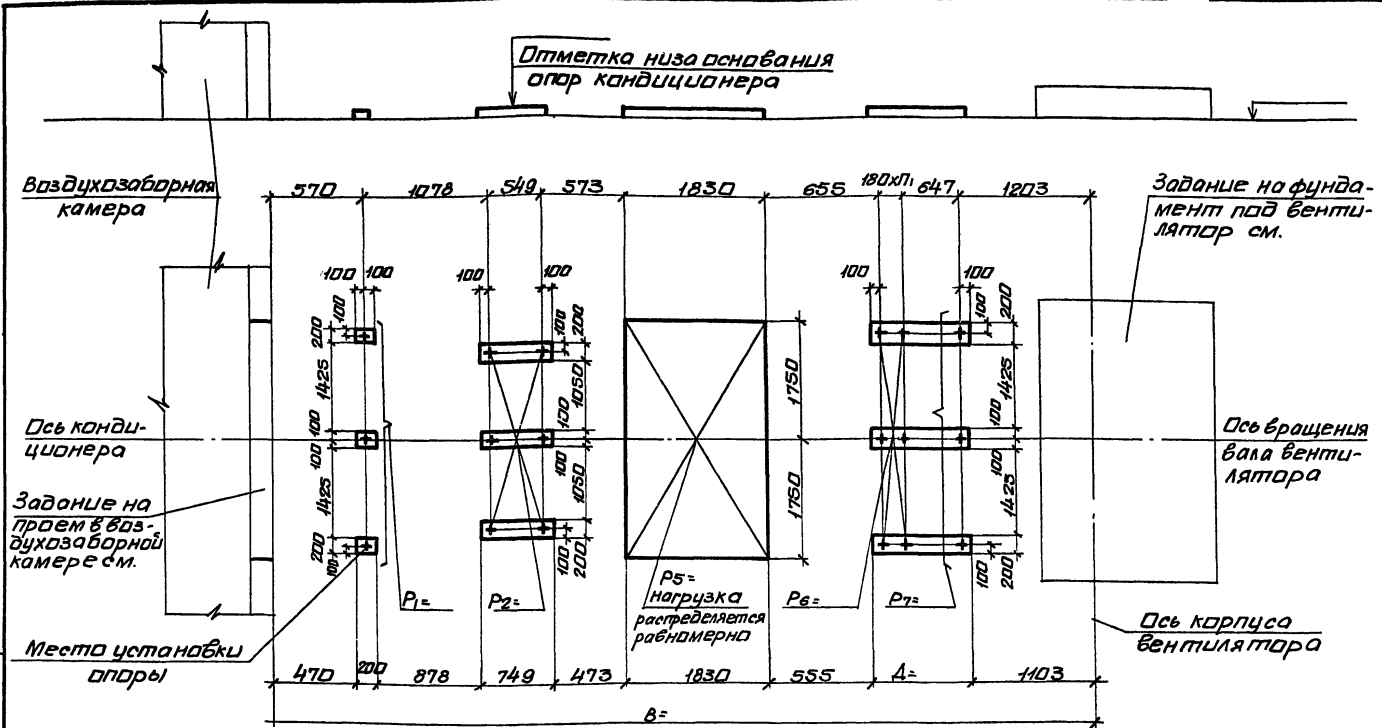

Лист 1 из 1. В. Николаев, Г. Сидоров, И. Долганов, М. Шибанов

10107/4

Исполн.	Белушов	М/М		904-02-35.88 Строительное задание КТЦЗ-80. Командёвка ЗО.	Стадия Лист М/М Р 69 Госстроя СССР Харьковский Сантехпроект
Нач. котл.	Табак	М/М			
Гл. спец.	Синайский	М/М			
Рук. гр.	Сандык	М/М			
Ст. инж.	Бзальская	М/М			
Ст. инж.	Карцова	М/М			
Инж.	Черашенко	М/М			

Мельзам IV

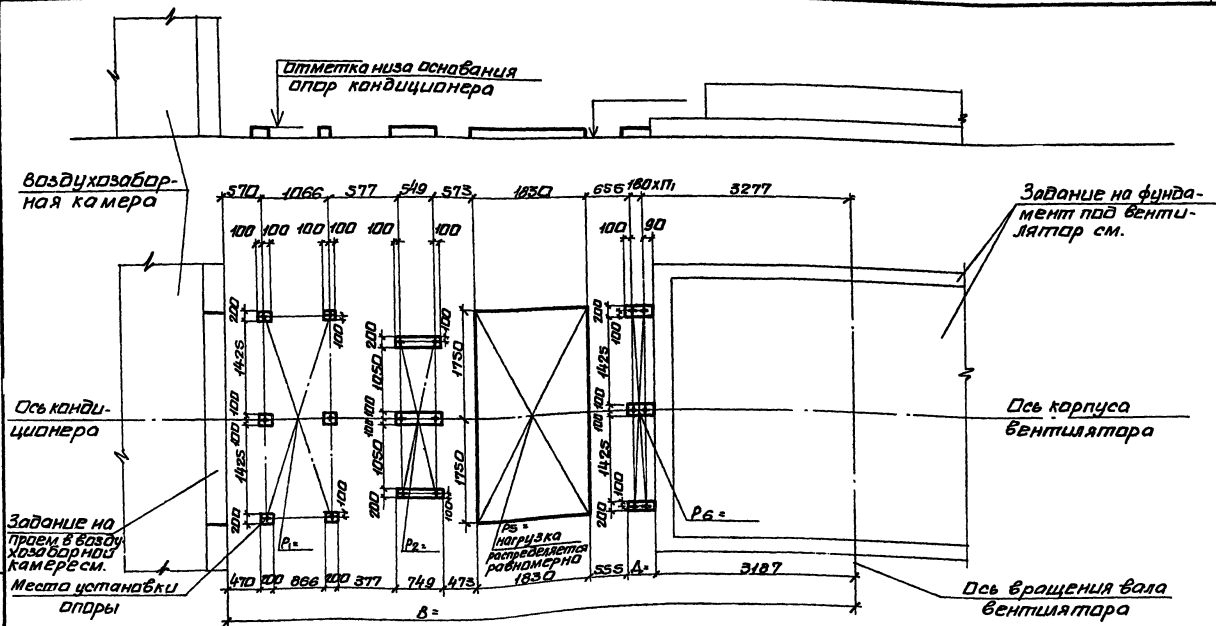

Шкала: 1:100 (по вертикали и горизонтали)

Инж. ГИД	Белгород	ИИ	
Инж. П. С. Бок	Площадь	ИИ	
Инж. С. П. С.	Самарский	ИИ	
Инж. Г. В. С.	Самарский	ИИ	
Инж. И. В. С.	Белгород	ИИ	
Инж. И. В. С.	Караваев	ИИ	
Инж. И. В. С.	Караваев	ИИ	

101074
904-02-35.88

Строительное задание.
КТИЗ-160.
Компановка 30.

Котировка Лист 1 из 2
Р 70
Госстрой СССР
Харьковский
сантехпроект

Львобм IX

Шифр проекта - 10107/4

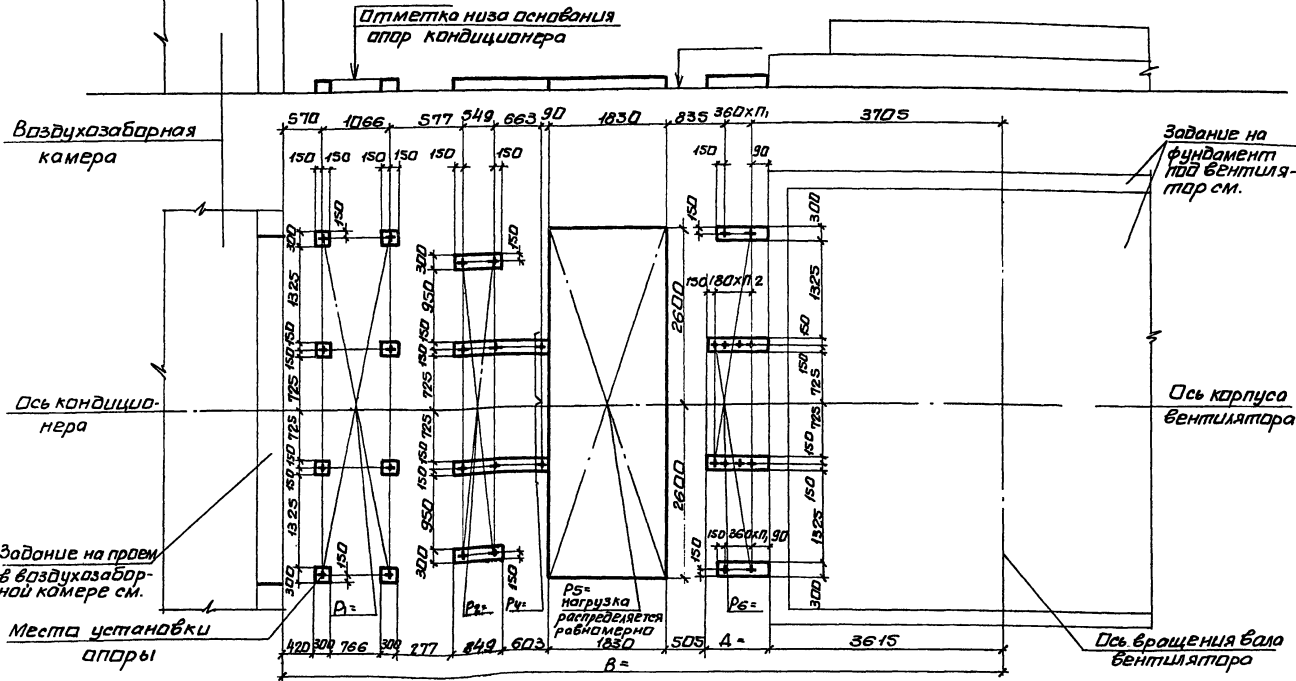

10107/4

904 - 02 - 35.88

Имя отч.	Белозуб	И.И.						
Имя отч.	Табак	И.И.						
Имя отч.	Синаевский	И.И.						
Имя отч.	Сандик	И.И.						
Имя отч.	Бяльская	И.И.						
Имя отч.	Каралова	И.И.						
Имя отч.	Григоричина	И.И.						
Строительное задание.							Лист	Листов
КТЦ 3-250.							Р	71
Композитка 30.							Госстрой СССР Харьковский сантехпроект	

Альбом IV

Отметка низа основания
опор кондиционера

Воздухозаборная
камера

Ось конди-
ционера

Задание на
проем в возду-
хозаборной
камере см.

Места установки
опоры

Задание на
фундамент
под вентиля-
тор см.

Ось вра-
щения
вала
вентиля-
тора

Ось корпуса
вентилятора

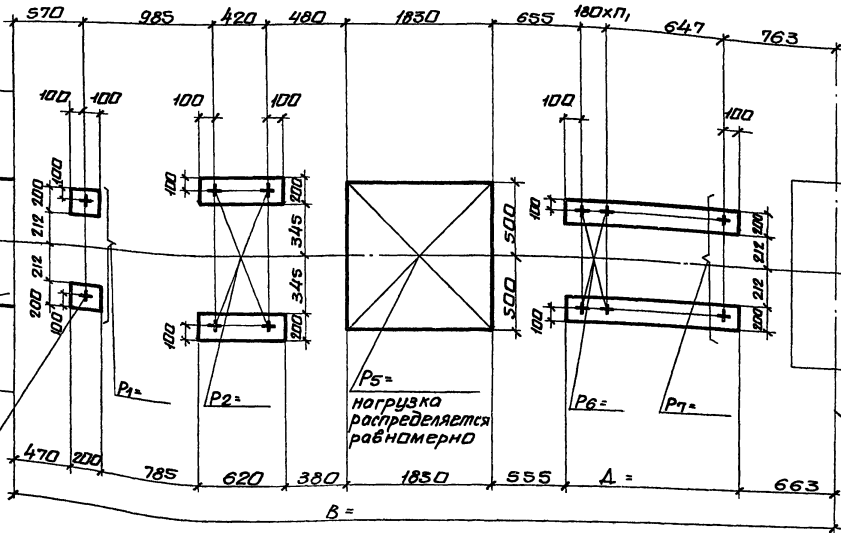

Линейный масштаб и детали см. в альбоме

10107/4

Нач. отд. Белоусов М.И.		<p>904 - 02 - 35.88</p> <p>Строительное задание. КТ43-10. Компанабка 31.</p>	Лист	
Н.контр. Потапов В.И.			Р	72
Д.спец. Синаповский В.И.			Расстрел с/ср	
Рук.гр. Сандик О.У.			Харьковский	
Ст.инж. Бильская Л.А.			Сантехпроект	
Ст.инж. Коралба В.В.				
Инж. Верещенко В.С.				

Альбом ДС

Отметка низа основания
аппар кондиционера

Воздухозаборная
камера

Ось конди-
ционера

Задание на
проем в воз-
духозаборной
камере см.

Места установки
опоры

Отметка низа основания
аппар кондиционера

Задание на
фундамент под
вентилятор см.

Ось вращения
вала венти-
лятора

Ось карцеса
вентилятора

$P_5 =$
нагрузка
распределяется
равномерно

$P_6 =$

$P_7 =$

570 985 420 480 1830 655 1007 647 918

100 100
100 100
200 200
650 650

100 100
100 100
200 200
758 758

100 100
100 100
200 200
650 650

100 100
100 100
200 200
650 650

200 100
650 650
200 100

100 100
200 200
785 620 360

875 875

100 100
200 200
650 650
555 818

470 200 785 620 360 1830 555 818

B =

101074

И.контр	Белусов	М/У
П.спец	Шабак	М/У
Р.к.гр	Санадик	М/У
Ст.инж	Бяльская	М/У
Ст.инж	Карава	М/У
И.нж.	Верашенко	М/У

904-02-35.88

Строительное задание.
КТЦЗ-20.

Компанабка 31.

Статус	Исполн	Исполн
Р	73	
Госстрой СССР Харьковский Сантехпроект		

Лист 1 из 2. Подпись и печать инженера

Альбом IV

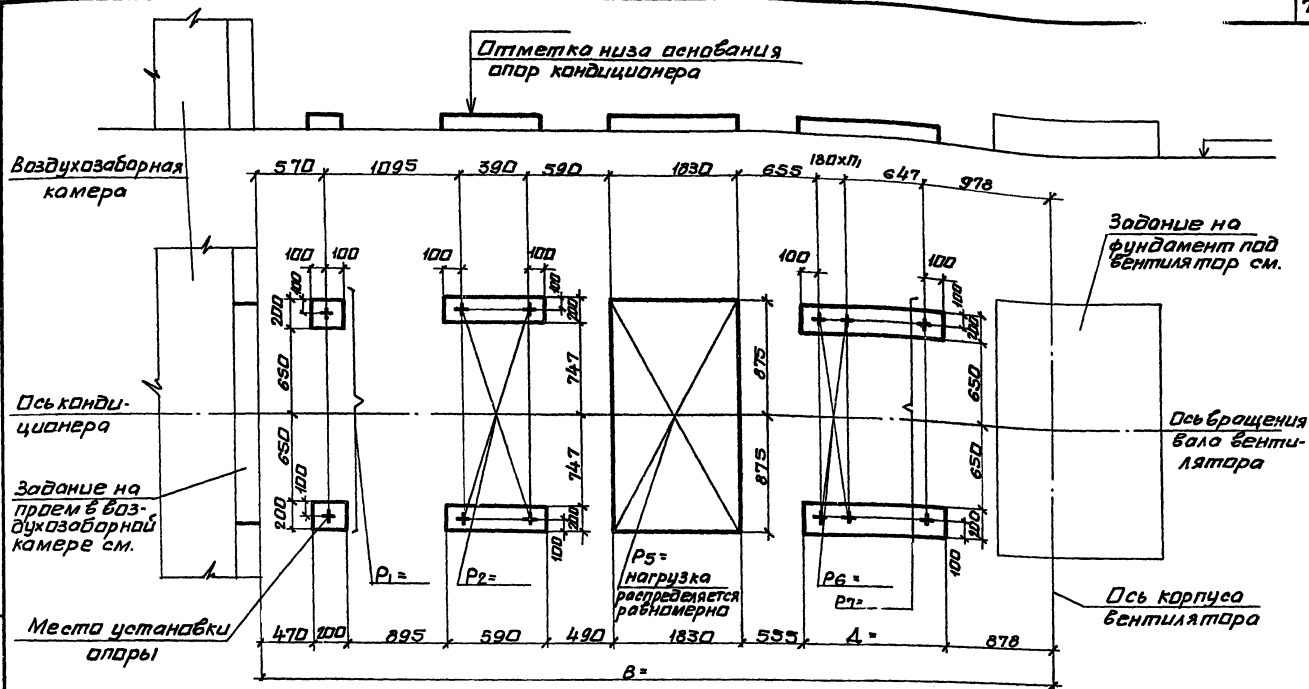

И.с.м.д.	Белгусев	<i>И.с.м.д.</i>	
И.контр.	Табак	<i>И.контр.</i>	
Пр. спец.	Синабский	<i>Пр. спец.</i>	
Р.к. гр.	Сандик	<i>Р.к. гр.</i>	
Ст. инж.	Бяльская	<i>Ст. инж.</i>	
Ст. инж.	Каравва	<i>Ст. инж.</i>	
Инж.	Верошенин	<i>Инж.</i>	

Строительное задание
КТ113-315.

Композитка 31.

Итого	Лист	Микроп.
Р	74	
Госстрой СССР Харьковский Сантехпроект		

Альбом IV.

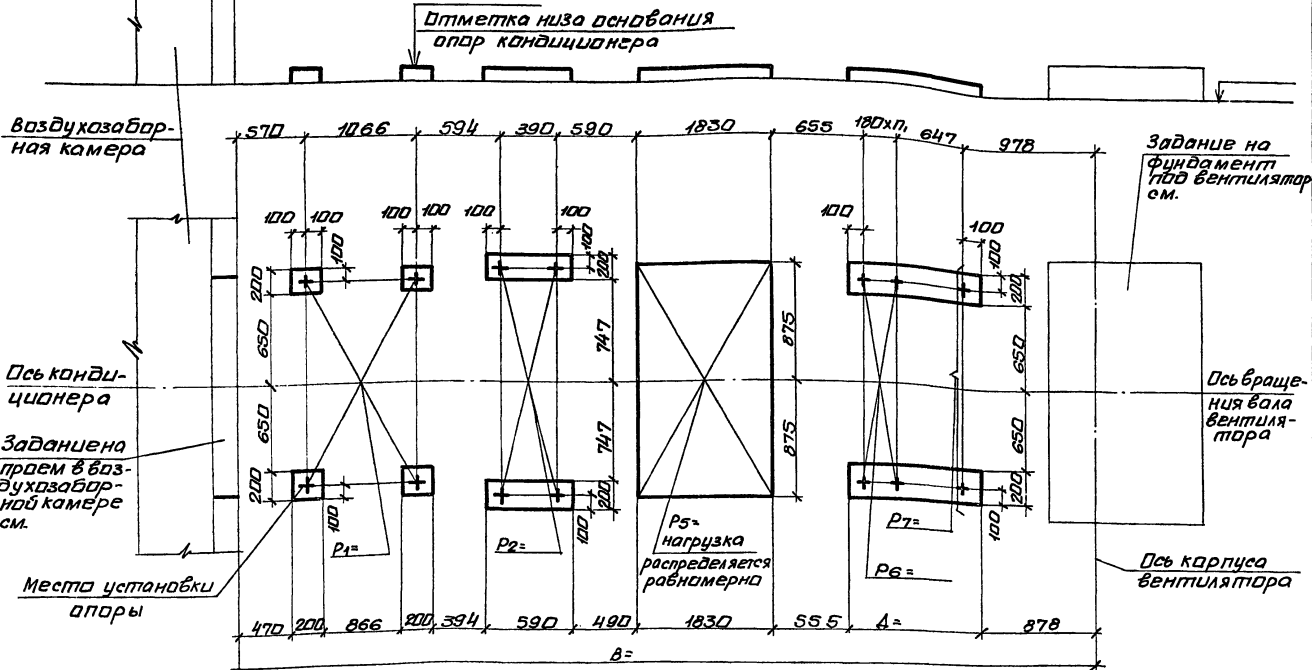

Шифр изделия, Проектный отдел, 850м.инж.б.

10107/4

904-02-35.88

Илч. отд.	Белуцэв	Илч.		Строительное задание КТЦЗ-40. Компановка 31.	Стандарт	Лист	Листов
И.контр.	Лобак	Илч.			Р	75	
П.спец.	Синабский	Илч.			Госстроя СССР		
Рук.гр.	Сандик	Илч.			Харьковский		
Ст.инж.	Бядлякая	Илч.			Сантехпроект		
Ст.инж.	Карзава	Илч.					
Инж.	Герашенко	Илч.	72				

Альбом IV

Отметка низа основания
аппар кондиционера

Воздухозабар-
ная камера

Ось кондици-
онера

Задание на
проем в возду-
хозабарной
камере см.

Место установки
опоры

Задание на фин-
дамент под венти-
лятор см.

Ось вращения
вала венти-
лятора

Ось корпуса
вентилятора

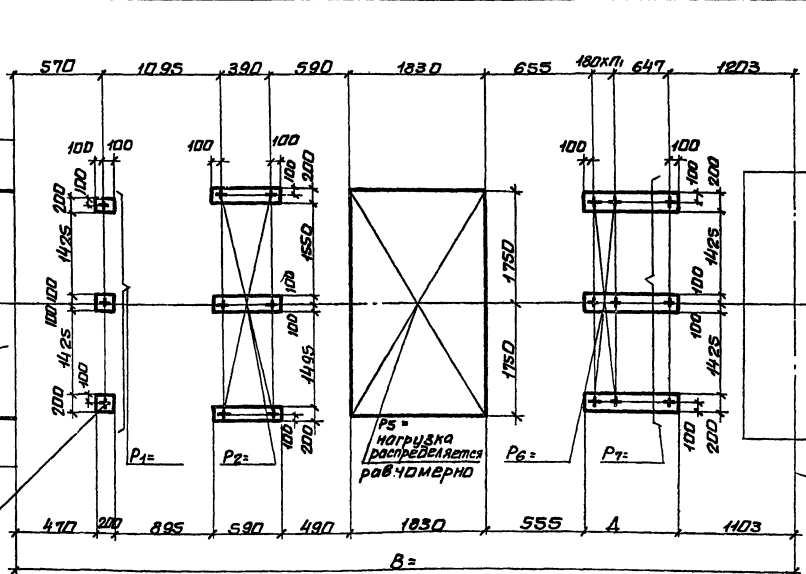

10107/4

904-02-35.88

Нач. отд.	Белаяшев	М/4
Н.контр.	Табак	М/4
Гл. спец.	Симанский	М/4
Рук. гр.	Сандик	М/4
Ст. тех.	Бальская	М/4
Ст. тех.	Карасва	М/4
Инж.	Герасименко	М/4

Строительное задание
КТЦЗ-63.
Компновки 31,32.

Станция	Мост	Мосты
Р	76	
Газетный ссыл Харьковский Синтехпарт		

Альбом IV

Отметка низа основания
опор кондиционера

Воздухозаборная
камера

Ось конди-
ционера

Задание на
проем в возду-
хозаборной
камере см.

Место установки
опоры

Задание на фун-
дамент под венти-
лятор см.

Ось вращения
вала венти-
лятора

Ось корпуса
вентилятора

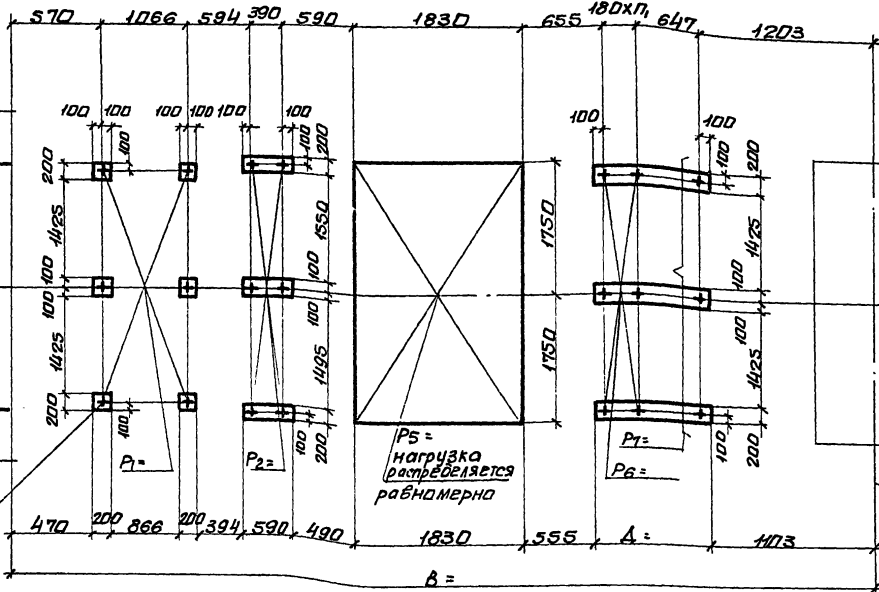

Упр. - Л. п. 204, 104, 105, 106, 107, 108, 109, 110, 111, 112, 113, 114, 115, 116, 117, 118, 119, 120, 121, 122, 123, 124, 125, 126, 127, 128, 129, 130, 131, 132, 133, 134, 135, 136, 137, 138, 139, 140, 141, 142, 143, 144, 145, 146, 147, 148, 149, 150, 151, 152, 153, 154, 155, 156, 157, 158, 159, 160, 161, 162, 163, 164, 165, 166, 167, 168, 169, 170, 171, 172, 173, 174, 175, 176, 177, 178, 179, 180, 181, 182, 183, 184, 185, 186, 187, 188, 189, 190, 191, 192, 193, 194, 195, 196, 197, 198, 199, 200

10107/4

904-02-35.88

Нач. отв.	Белорусов	ИИ
Инж.пр.	Табак	ИИ
П. спец.	Сидякин	ИИ
Рук. гр.	Сидяк	ИИ
Ст. инж.	Бяльская	ИИ
Ст. инж.	Карцова	ИИ
Инж.	Горюхино	ИИ

Строительное задание.
КТЦЗ-80.
Компановка 31.

Студия	Лист	Листов
Р	77	
Госстрой СССР		
Харьковский		
Сантехпроект		

Альбом IV

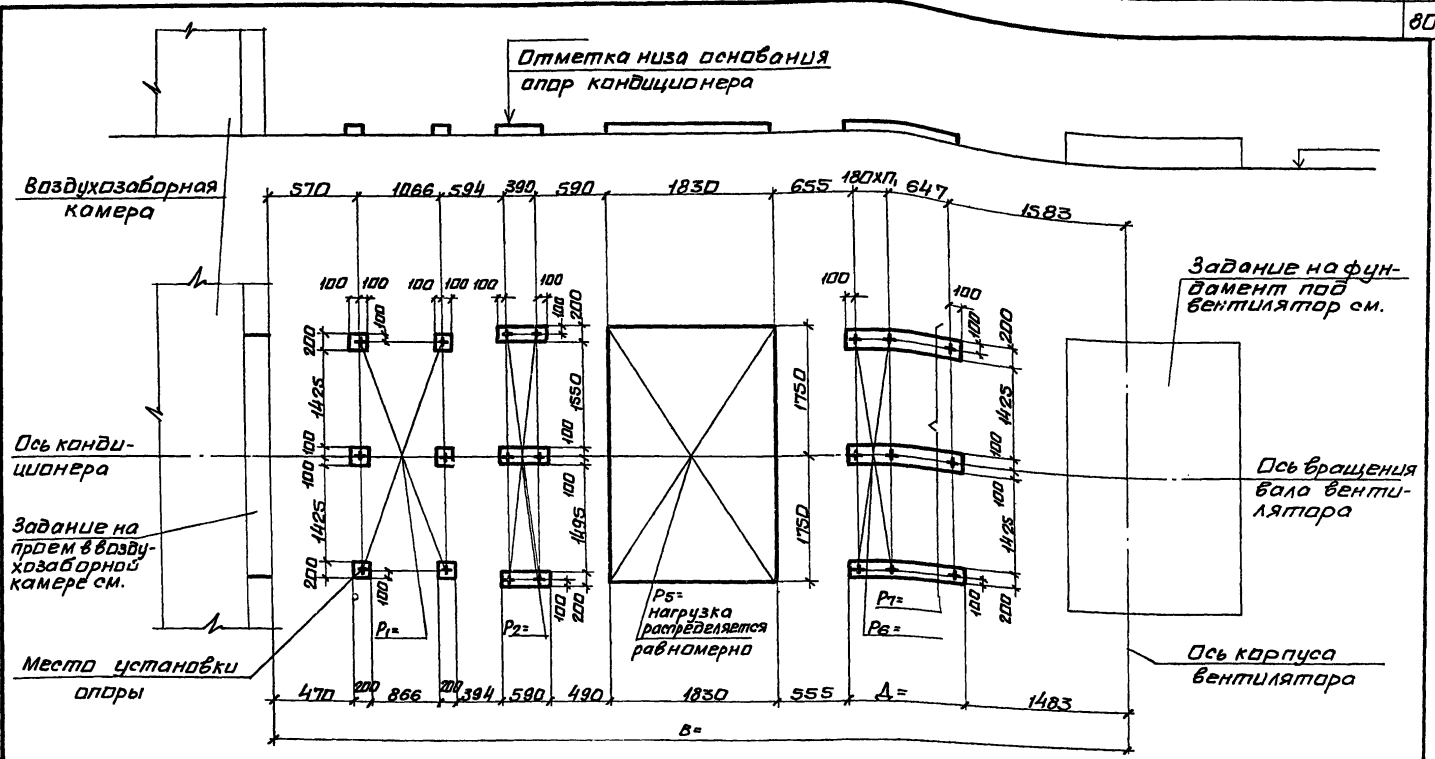

Шифр проекта: 10101/4

Нач. отд.	Белаясав	И/К
Н. катер.	Табак	И/К
Гл. спец.	Синабский	И/К
Р.к. гр.	Сандик	И/К
Ст. инж.	Бальская	И/К
Ст. инж.	Карцова	И/К
Инж.	Горошенко	И/К

904-02-35.88		
Строительное задание КТЦЗ-125.		
Компновки 31,32.		
Ст. инж.	Лист	Исполн.
Р	75	
Госстрояд СССР Харьковский Сантехпроект		

10101/4

Альбом IV

Исполн. табл. Водопользователь

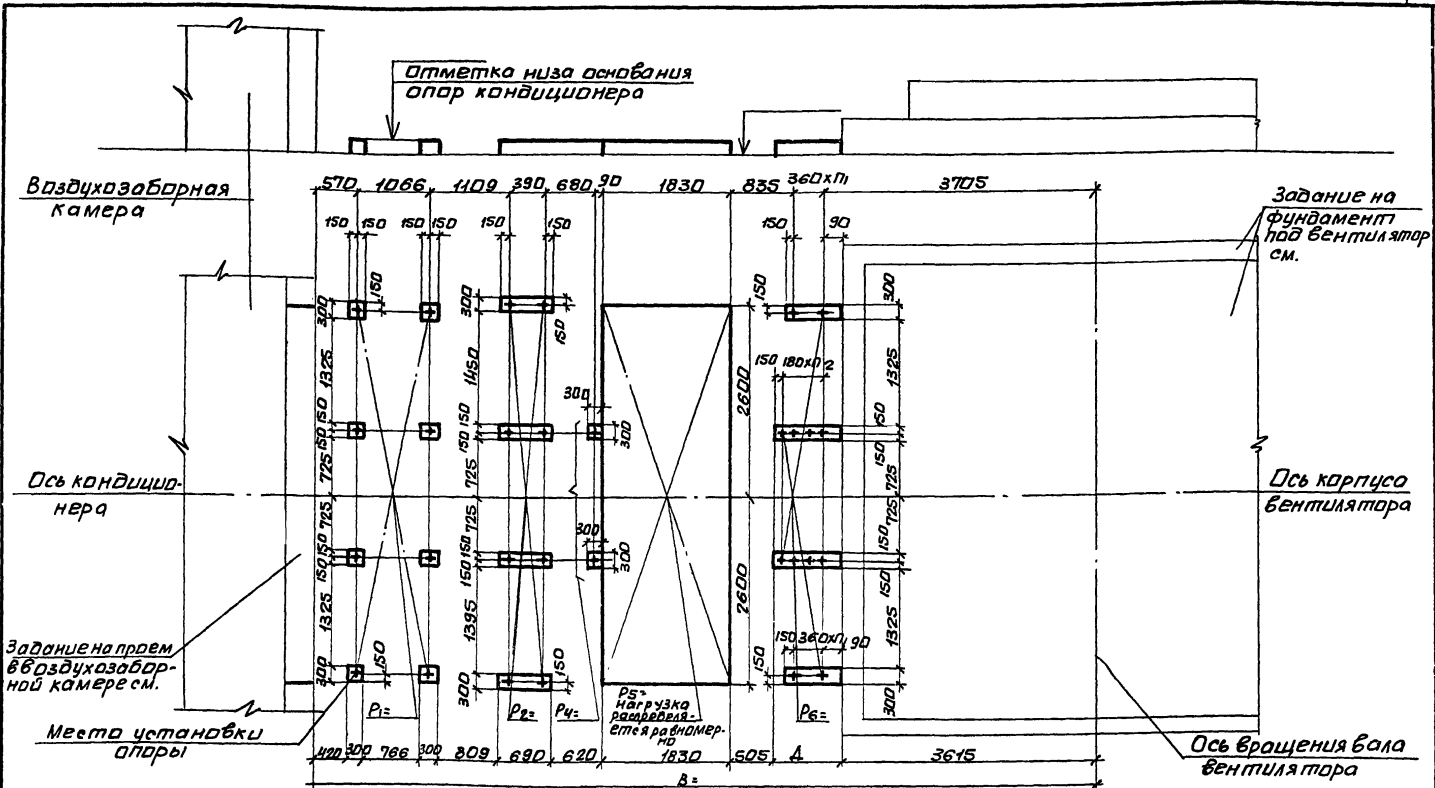

10107/4

Исполн.	Белюков	И.И.
Инж.пр.	Стойба	И.И.
Проект	Синявский	И.И.
Рис. гр.	Сандик	И.И.
Ст. инж.	Бяльская	И.И.
Ст. инж.	Карцова	И.И.
Инж.	Ворошило	И.И.

904-02-35.88

Строительное задание.
КТЦЗ-250.
Компонабка 31.

Станд.	Лист	Итого
Р	81	
Госстрой СССР Кареваковский Сантехпроект		

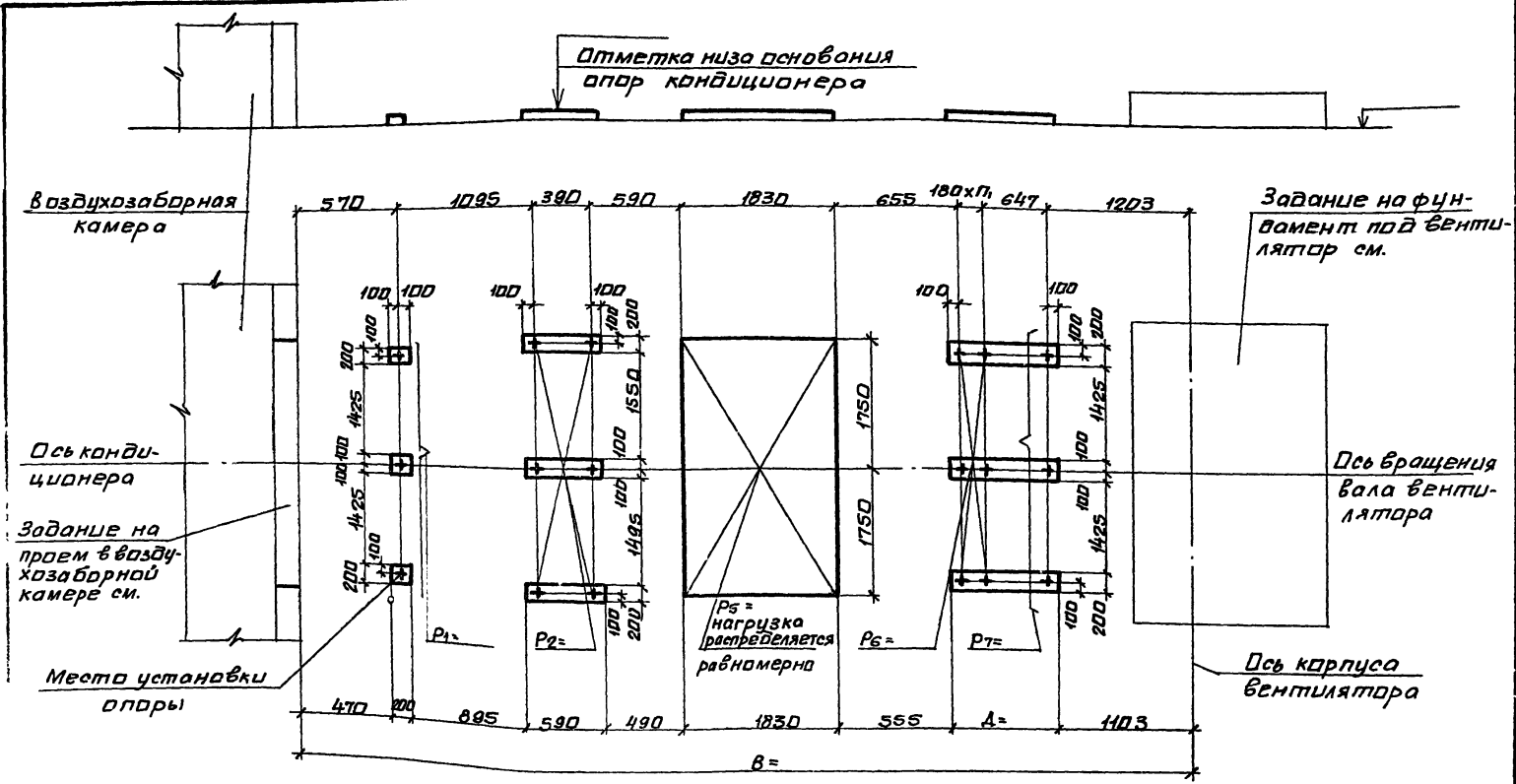

10107/4

Нац. атд	Белаяков	И/И		<p>904-02-35.88</p> <p>Строительное задание: КТЦ 3-80. Компоновка 32.</p>	Станд. лист	Лист	Листов
И. контр.	Табак	И/И			Р	82	
Ил. спец.	Синабский	И/И			Госстрой СССР		
Руч. гр.	Саввич	И/И			Харьковский		
Ст. инж.	Бяльская	И/И			Сантехпроект		
Ст. инж.	Коравва	И/И					
Инж.	Враченко	И/И					

Альбом №

Отметка низа основания
апр кондиционера

Воздухозаборная камера

Задание на фундамент под вентилятор см.

Ось кондиционера

Ось корпуса вентилятора

Задание на проем в воздухозаборной камере см.
Место установки опоры

Ось вращения бола вентилятора

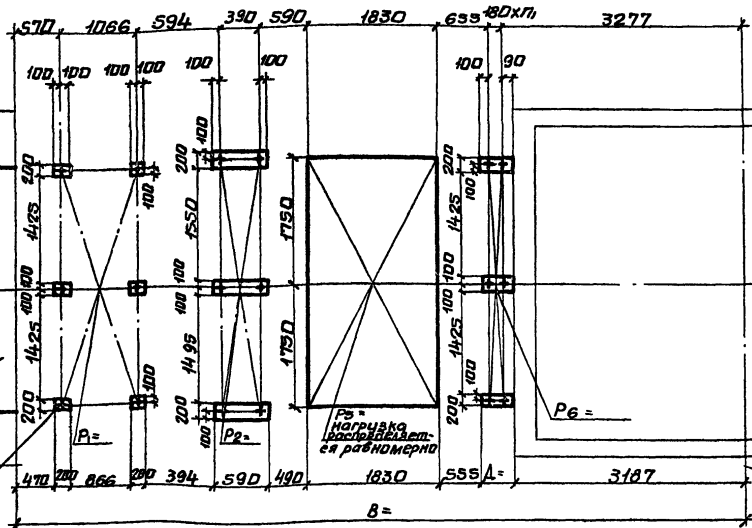

Шк. № п/обл. Подпись и дата. Возм. шк. №

10101/4

Исполн.	Белаясв	<i>[Signature]</i>
Н. контр.	Табак	<i>[Signature]</i>
Гл. инж.	Синайский	<i>[Signature]</i>
Р. ч. гр.	Сандик	<i>[Signature]</i>
Ст. инж.	Бядская	<i>[Signature]</i>
Ст. инж.	Карава	<i>[Signature]</i>
Инж.	Черашенко	<i>[Signature]</i>

904-02-35.88

Строительное задание.
КТЦЗ-160.
Компоновка 32.

Стр.	Лист	Итого
Р	83	
Госстрой СССР Харьковский Сантехпроект		

Альбом IV

Отметка низа основ-
ная опор кондиционера

Воздухозабор-
ная камера

Задание на фун-
дамент под венти-
лятор см.

Ось конди-
ционера

Ось вращения
вала венти-
лятора

Задание на
проем в воз-
духозабор-
ной камере
см.

Ось корпуса
вентилятора

Место установки
опоры

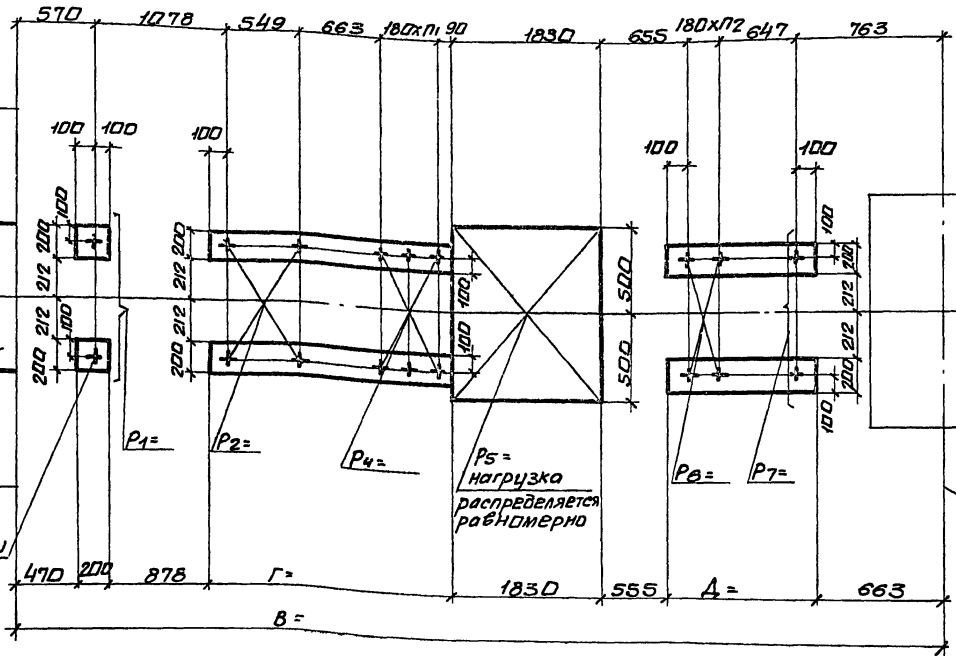

Исполнить в соответствии с чертежом

10107/4

Исполн.	Белушев	<i>ММ</i>	904 - 02 - 35.88 Строительное задание КТУЗ - 10. Компановки 33, 35, 59.	Ст. инж.	Лист	Исполн.
Н. контр.	Табак	<i>ММ</i>		Р	85	Мастер
Тех. спец.	Синайский	<i>ММ</i>		Госстрой СССР		
Рук. гр.	Сандик	<i>ММ</i>		Харьковский		
Ст. инж.	Бьяльская	<i>ММ</i>		Сантехпроект		
Ст. инж.	Хоразова	<i>ММ</i>				
Инж.	Геращенко	<i>ММ</i>				

Млб.б.м.И.И.

Воздухозаборная камера

Отметка низа основания
апар кондиционера

Ось кондиционера

Задание на прием в воздухозаборной камере см.

Место установки аппары

Задание на фундамент под вентилятор см.

Ось вращения вала вентилятора

Ось корпуса вентилятора

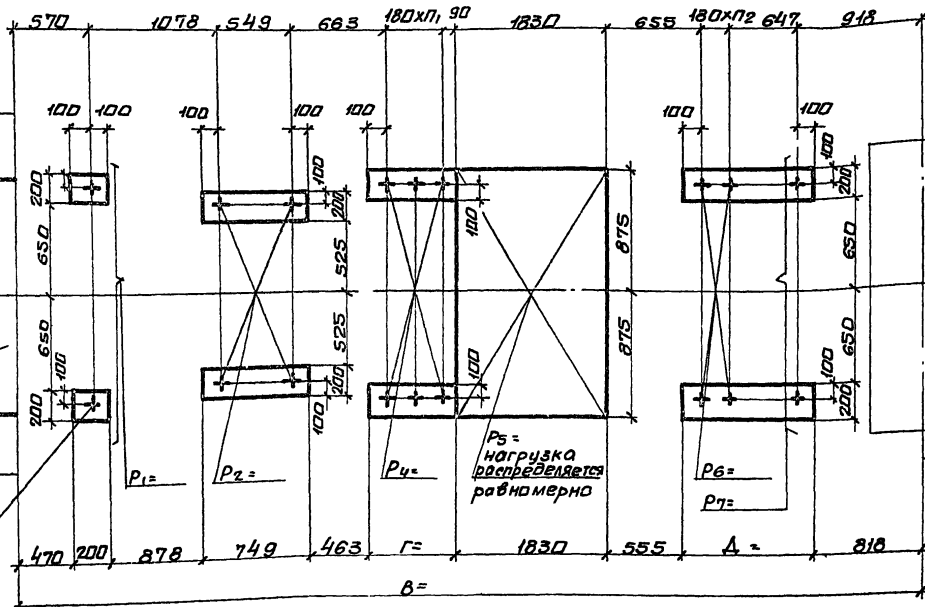

10107/4

И.контр.	Белюсов	И.И.			904-02-35.88	Строительное задание КТЦЗ-20.	Стандарт	Лист	Листов	
И.контр.	Табак	И.И.					Р	86	Листов	
И.спец.	Синицкий	И.И.			Компоновки 33,35,59.	Госстрой СССР Харьковский сантехпроект				
Р.чк.гр.	Сандик	И.И.								
Ст.инж.	Бальсая	И.И.								
Ст.инж.	Карцова	И.И.								
Инж.	Герошенко	И.И.								

Альбом №

Отметка низа основания
опор кондиционера

Воздухозаборная камера

Задание на фундамент под вентилятор см.

Ось кондиционера

Ось вращения бара вентилятора

Задание на прием в воздухозаборной камере

Место установки опоры

Ось корпуса вентилятора

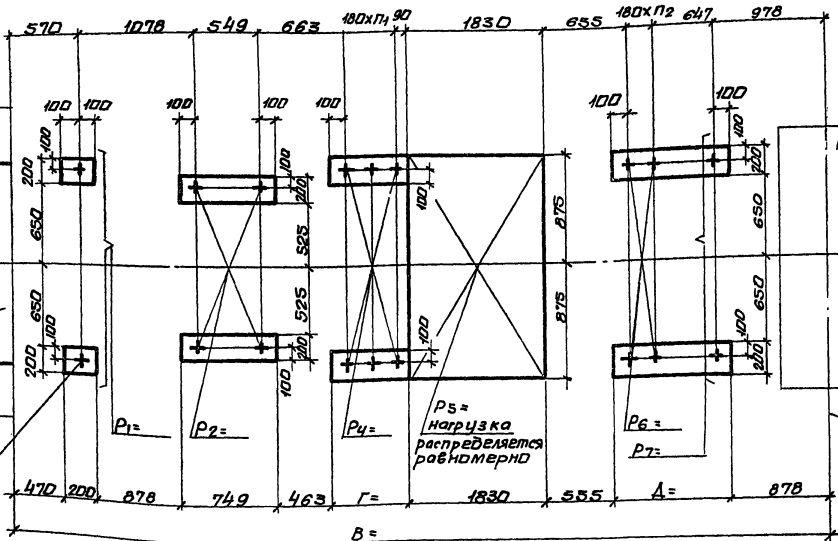

10107/4

Нац.отд.	Белорусь	МПА		904-02-35.88		
Н.контр.	Табак	МПА		Строительное задание		
Гл. спец.	Табакский	МПА		КТЦЗ-31,3.		
Рук. гр.	Сандик	МПА		Комп. №33, 35, 59.		
Ст. инж.	Бяльская	МПА		Генератор с сср		
Ст. инж.	Караובה	МПА		хорько в склх		
Инж.	Геращенко	МПА		Сантехпроект		
				Станция	Монтаж	Инст. №
				Р	1	87

Отметка низа основания
опор кондиционера

Воздухозабор-
ная камера

Ось конди-
ционера

Задание
на проем в
воздухозабор-
ной камере
см.

Место установки
опоры

Задание по
фундамент
под вентилятор
см.

Ось бра-
щения
вала
вентиля-
тора

Ось корпуса
вентилятора

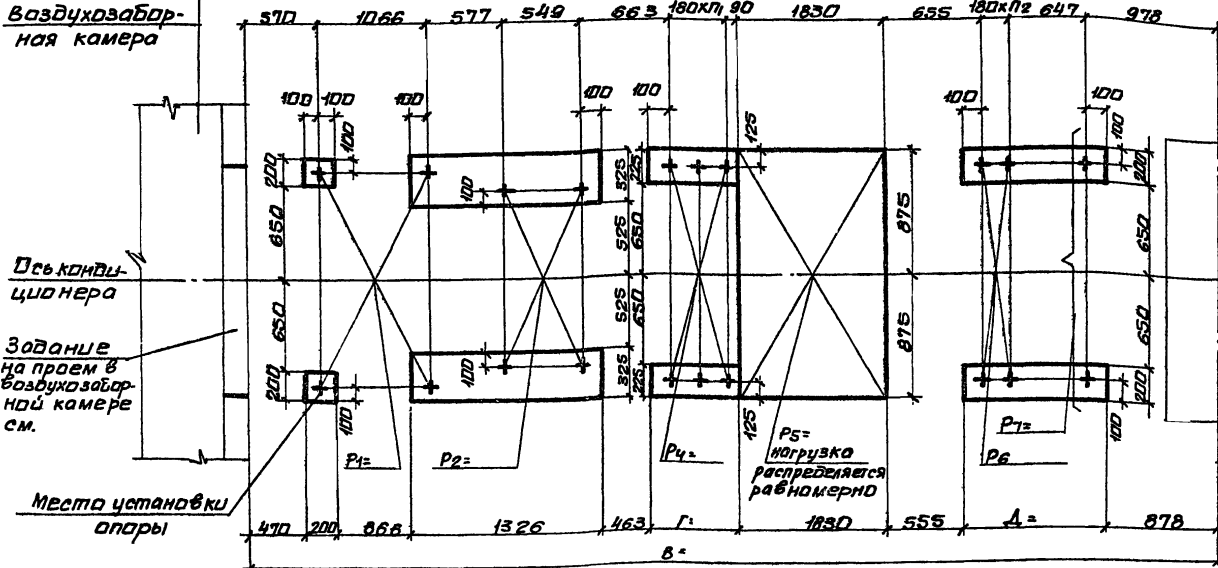

10107/4

904-02-35.88

Нач.отд	Белюсов	<i>[Signature]</i>
Н.контр	Лавак	<i>[Signature]</i>
П.с.в.и	Кимайский	<i>[Signature]</i>
Р.ч.г.р.	Сандик	<i>[Signature]</i>
Ст.инж.	Бальская	<i>[Signature]</i>
Ст.инж.	Карашва	<i>[Signature]</i>
Инж.	Геращенко	<i>[Signature]</i>

Строительное задание.
КТЦЗ-40.
Компонайки 33,59.

Статус	Дист	Интпр
Р	88	
Госстрой СССР Харьковский сантехпроект		

Альбом IV

Отметка низа основания
апар кондиционера

Воздухозаборная
камера

Ось конди-
ционера

Задание на
проем в воз-
духозаборной
камере см.

Места установки
апары

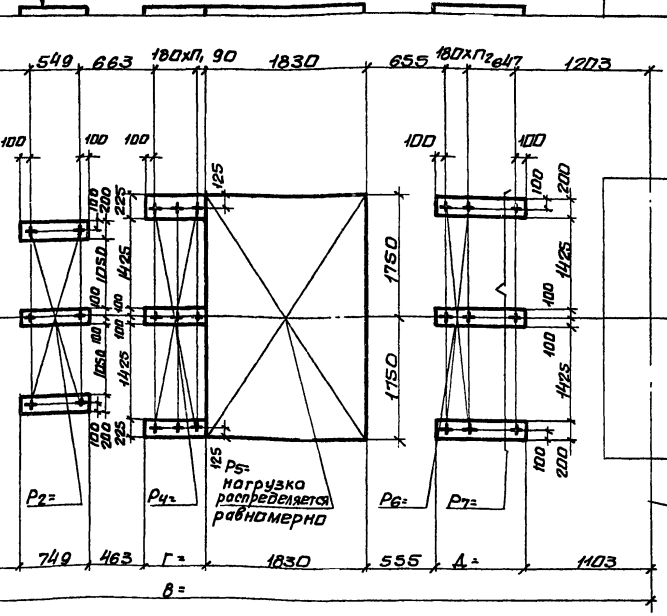

Задание на фун-
дамент под
вентилятор см.

Ось вращения
вала венти-
лятора

Ось корпуса
вентилятора

Исполнение и дата вкл. см. в...

10107/4

Нач. отд.	Берислав			Строительное задание. КТЦ 3-63. Компондовки 33...35,59.	Стадия	Лист	Листов
Нач. инж.	Табак				Р	89	
Гл. инж.	Синюбский				Госстрой СССР		
Рук. гр.	Сандиш				Харьковский		
Ст. инж.	Бьяльская				Сантехпроект		
Ст. инж.	Каравва						
Инж.	Герошенко						

904-02-35.88

Альбом IV

Отметка низа основания
опор кондиционера

Воздухозаборная
камера

Задание на
фундамент под
вентилятор см.

Ось конди-
ционера

Ось вращения
вала венти-
лятора

Задание на
проем в возду-
хозаборной
камере см.

Место установки
опоры

Ось корпуса
вентилятора

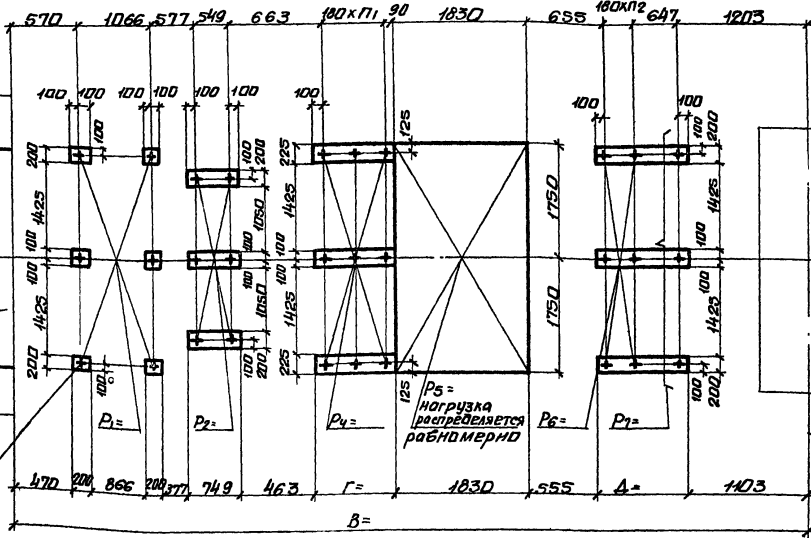

Проектная. Разрешение на изготовление

Нач.пр.	Белухов	И.И.
Н.конт.	Табак	И.И.
Гл.инж.	Синаевский	И.И.
Рук.гр.	Сандик	И.И.
Ст.инж.	Бяльская	И.И.
Ст.инж.	Караева	И.И.
Инж.	Гороженко	И.И.

904-02-35.88

10107/4

Строительное задание.
КТЦЗ-80.
Компонабки 33,59.

Этап	Лист	Итого
Р	90	
Госстрой сср Харьковский Сантехпроект		

Мельбом IV

Отметка низа основания
аппар кондиционера

Воздухозаборная
камера

Задание на фунда-
мент под
вентилятор см.

Ось конди-
ционера

Ось вращения
вала венти-
лятора

Задание на
проем в возду-
хозаборной
камере см.

Места установки
опоры

Ось корпуса
вентилятора

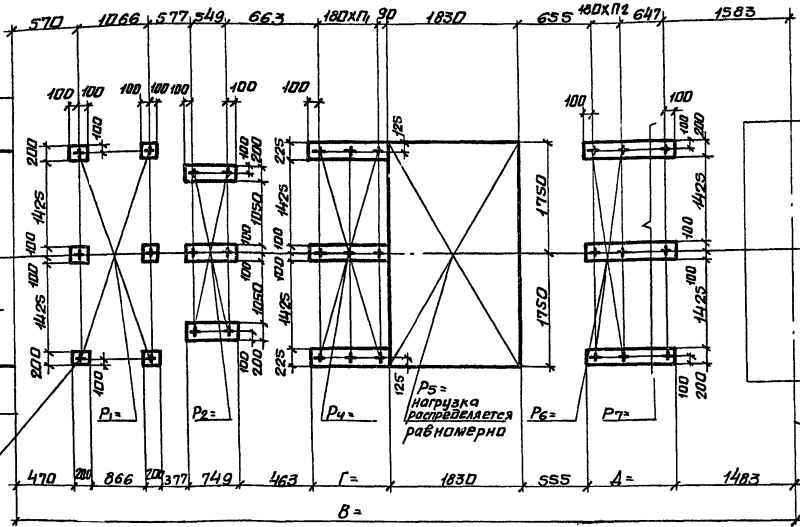

$P_5 =$
нагрузка
распределяется
равномерно

10107/4

904-02-35.88

Исполн.	Белусов	ИИ
Н.контр.	Табак	ИИ
Тех. спец.	Сидянский	ИИ
Рук. гр.	Сидянский	ИИ
Ст. инж.	Бальская	ИИ
Ст. инж.	Корзубо	ИИ
Инж.	Герашенко	ИИ

Строительное задание.
КТЦ 3-125.

Компановки 33...35.

Этадия Лист Листов
Р 91

Госстрой СССР
Харьковский
сантехпроект

Исх. № 10107/4

Альбом IV

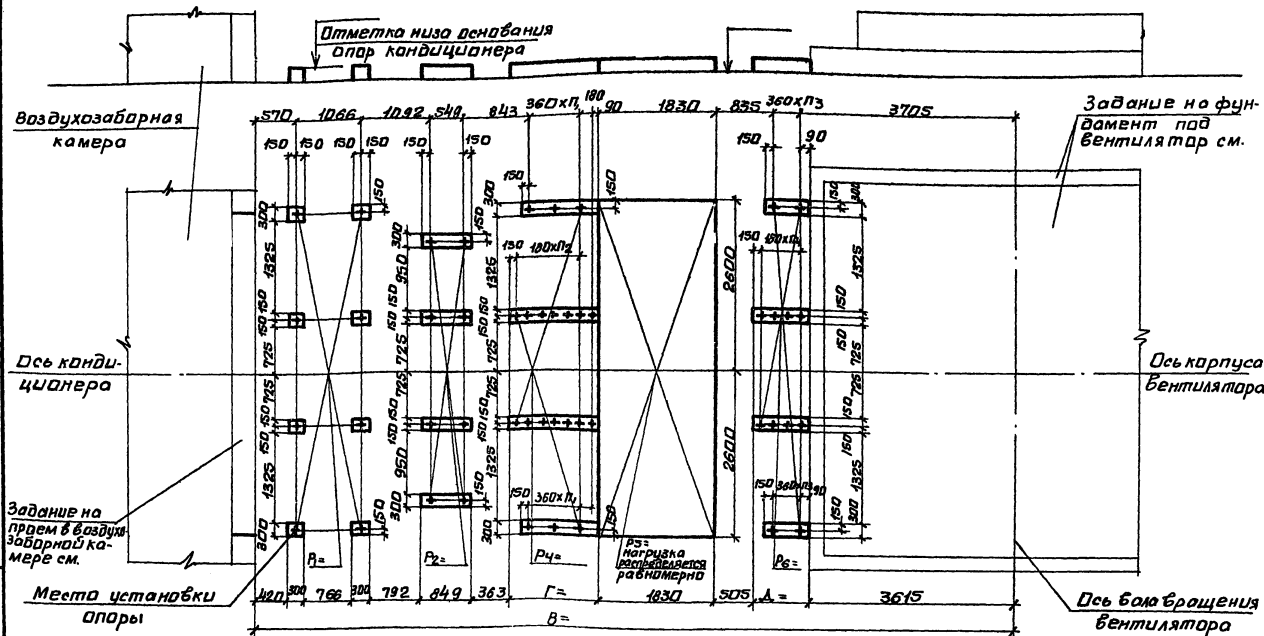

10107/4

Нач. отд.	Белусов	ИИ
Инж. котир	Табак	ИИ
Инж. гр.	Сидячий	ИИ
Инж. гр.	Сандик	ИИ
Ст. инж.	Бильская	ИИ
Ст. инж.	Карзёва	ИИ
Инж.	Геращенко	ИИ

904-02-35.88

Строительное задание.
 КТЦ3-25Д.
 Компоновки 33,59.

Стадия	Лист	Итого
р	94	
Построй эсер Харьковский Сантехпроект		

Одобрено: [подпись] И.И.И.

Альбом №

Отметка низа основания
опор кондиционера

воздухозаборная
камера

Задание на фун-
дамент под
вентилятор см.

Ось конди-
ционера

Ось вращения
вала венти-
лятора

Задание на
проем в воз-
духозаборной
камере см.

Место установки
опоры

Ось корпуса
вентилятора

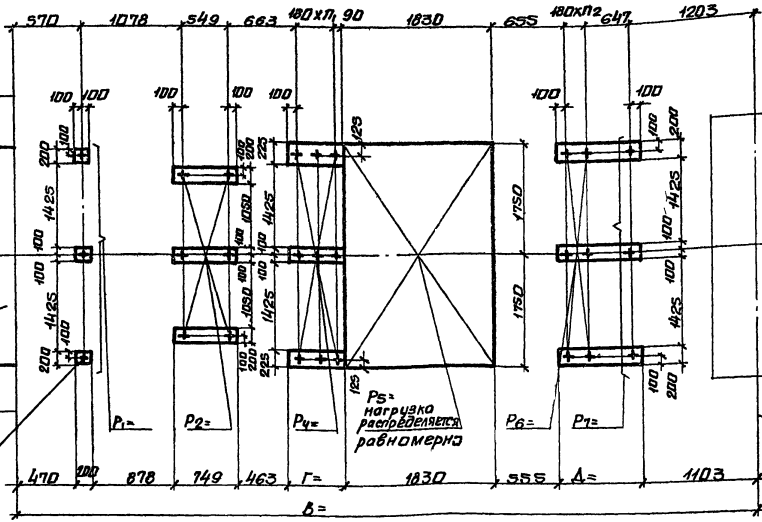

Шк. № 107/4. Подпись и дата. Фамилия И. П.

10107/4

Исполн.	Белусов	И.И.			904-02-35.88 Строительное задание КТЦЗ-80. Компановки 34,35	Станция	Лист	Извест
И.контр.	Табак	И.И.				Р	95	
Гл. спец.	Синабский	И.И.				Госстрой СССР		
Рук. гр.	Сандик	И.И.				Харьковский		
Ст. инж.	Бьялкая	И.И.				Сантехпроект		
Ст. инж.	Корзубо	И.И.						
Инж.	Верощенко	И.И.						

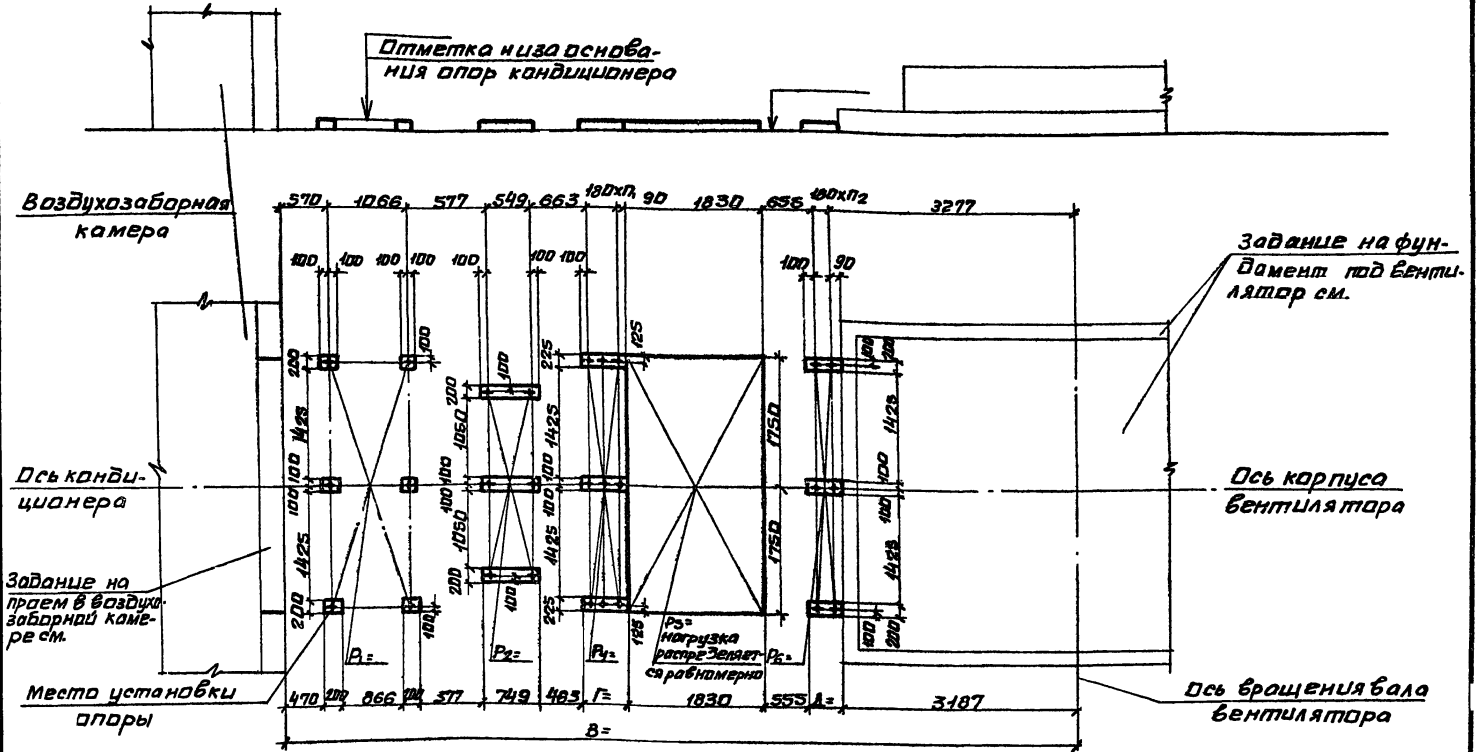

10107/4

Нач. отд.	Белуца В.И.					904-02-35.88	
Инж. техн.	Тобак А.И.						
Инж. спец.	Синацкий И.И.						
Рук. ср.	Сарадик В.И.						
Ст. инж.	Бильская Л.И.						
Ст. инж.	Карапко В.И.						
Инж.	Верощенко В.И.						
Строительное задание.						Студия Дист	Минотел
КТЦЗ-160.						Р	96
Комплексы 34,35.						Госстрой СССР	
						Харьковский	
						Сантехпроект	

Альбом II

Изм. № 1. Паспорт и фото вкл. 10/14

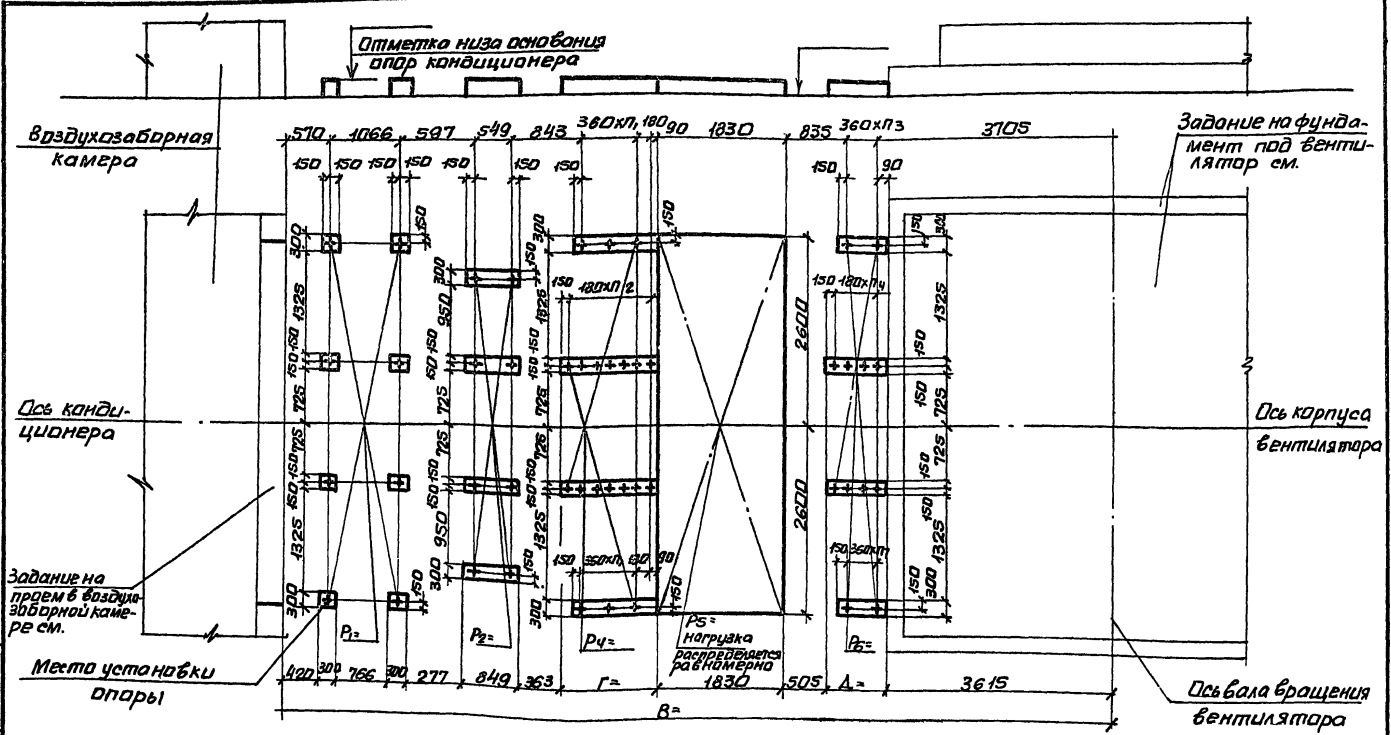

10107/4

Нач.проект	Бердусов	ММ
Н.конструктор	Талах	ММ
Н.составитель	ММ	
Рис.гр.	Свибик	ММ
Ст. техн.	Великая	ММ
Ст. техн.	Караваева	ММ
Инж.	Иванченко	ММ

904-02-35.88

Строительное задание КТЦ3-250.

Компановки 34,35.

Студия	Луст	Лустов
Р	97	
Паспорт СССР	Харьковской	Сантехпроект

Альбом IV

Отметка низа основания опор кондиционера

Воздухозаборная камера

Ось кондиционера

Задание на проем в борду хозборной камере см.

Место установки опоры

Задание на фундамент под вентилятор см.

Ось вращения бало вентилятора

Ось корпуса вентилятора

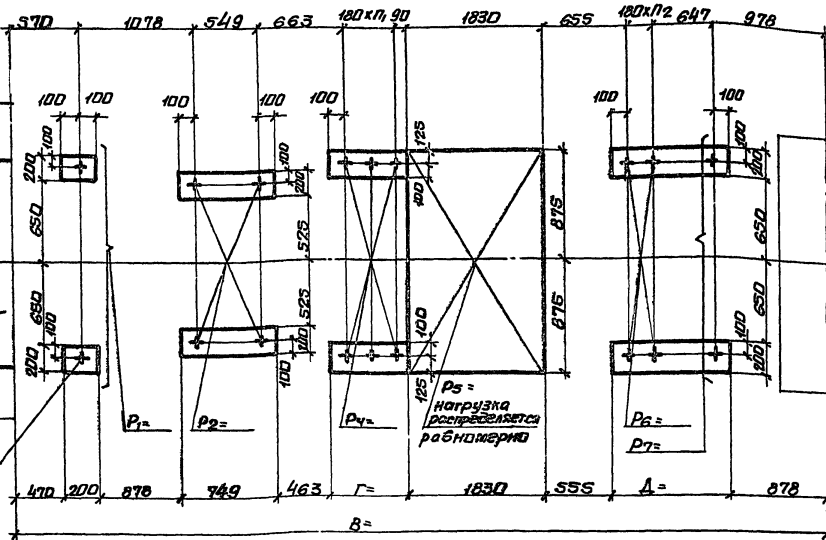

Лист № 100. Число листов всего 100

10107/4

904-02-35.88

Нач. отв.	Белгород	И.И.			
Н. контро.	П. П. Яков	М.И.			
П. слес.	Синяевский	М.И.			
Рук. гр.	Сандух	М.И.			
Ст. инж.	Бамская	М.И.			
Инж.	Корзаво	М.И.			
	Гордиенко	М.И.			

Строительное задание. Кладовый лист листов Р 98
 Проектное задание. КТЦЗ-40. Компановка 35.
 Гостройсеср Харьковский Сантехпроект

Альбом IV

Отметка низа основания
аппар кондиционера

Воздухозаборная
камера

Задание на фунда-
мент под венти-
лятор см.

Ось конди-
ционера

Ось вращения
вала венти-
лятора

Задание на
проем в воз-
духозаборной
камере
см.

Ось корпуса
вентилятора

Места установки
опоры

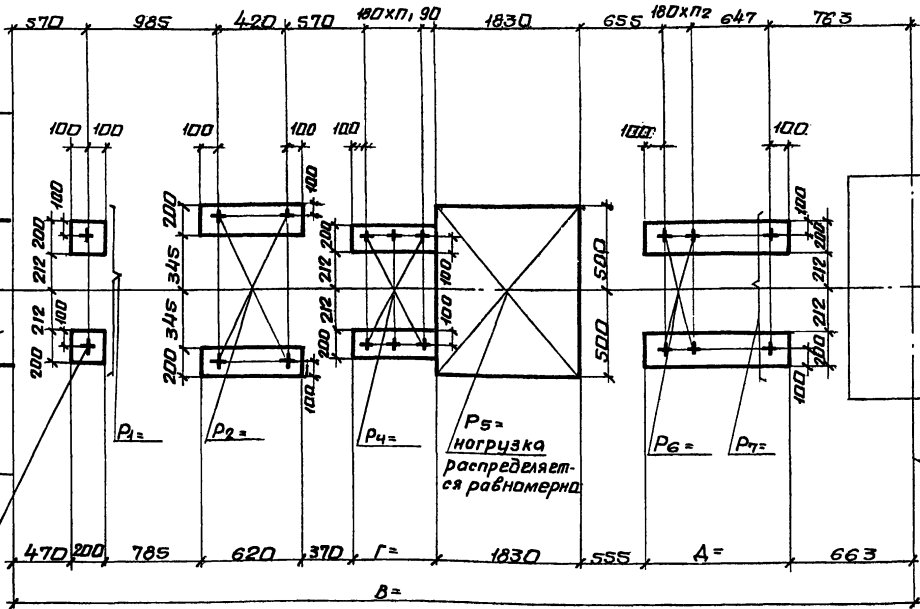

Изм. №1/01. Изменены отметки в альб. №1. И

10107/4

904-02-35.88

Нач.проект	Белаясаб	И.И.
Инженер	Табак	И.И.
Гл. спец.	Синяевский	И.И.
Рук. гр.	Сандик	И.И.
Ст. инж.	Бьяльская	И.И.
Ст. инж.	Каралва	И.И.
Инж.	Герошенко	И.И.

Строительное здание
КТЦ-3-10.
Компонабки 36,38.

Стадия	Лист	Листов
Р	99	
Госстройбюро Харьковский сантехпроект		

Отметка низа основания
опор кондиционера

Воздухозабор-
ная камера

Ось конди-
ционера

Заданаена
проем в воз-
духозабор-
ной камере
см.

Место установки
опоры

Задание на фун-
дамент под вен-
тилятор см.

Ось бра-
щения бала
вентилято-
ра

Ось корпуса
вентилятора

$P_5 =$
нагрузка
распределяется
равномерно

10107/4

Исполн	Белусов	М.М.		<p>904-02-35.88</p> <p>Строительное задание. КТЦ 3-31,5</p> <p>Компоновки 36, 38.</p>	Страниц	Лист	Итого
Н.контр.	Лобак	М.М.			Р	101	
П.с.пр.	Синявский	М.М.			госстрой СССР		
Р.ч.гр.	Сандик	М.М.			Харьковский		
Ст.инж.	Бяльская	М.М.			сантехпракт		
Ст.инж.	Карзуба	М.М.					
Ин.ж.	Герощенко	М.М.					

Листы 1-10. Подписи и даты в соответствии с ГОСТ 21.101-87

Альбом IV

Отметка низа осевая линия опор кондиционера

Воздухозаборная камера

Задание на фундамент под вентилятором.

Ось кондиционера

Задание на проект в воздухозаборной камере.

Ось вращения вала вентилятора

Ось корпуса вентилятора

Место установки опоры

Р₃ = нагрузка распределяется равномерно

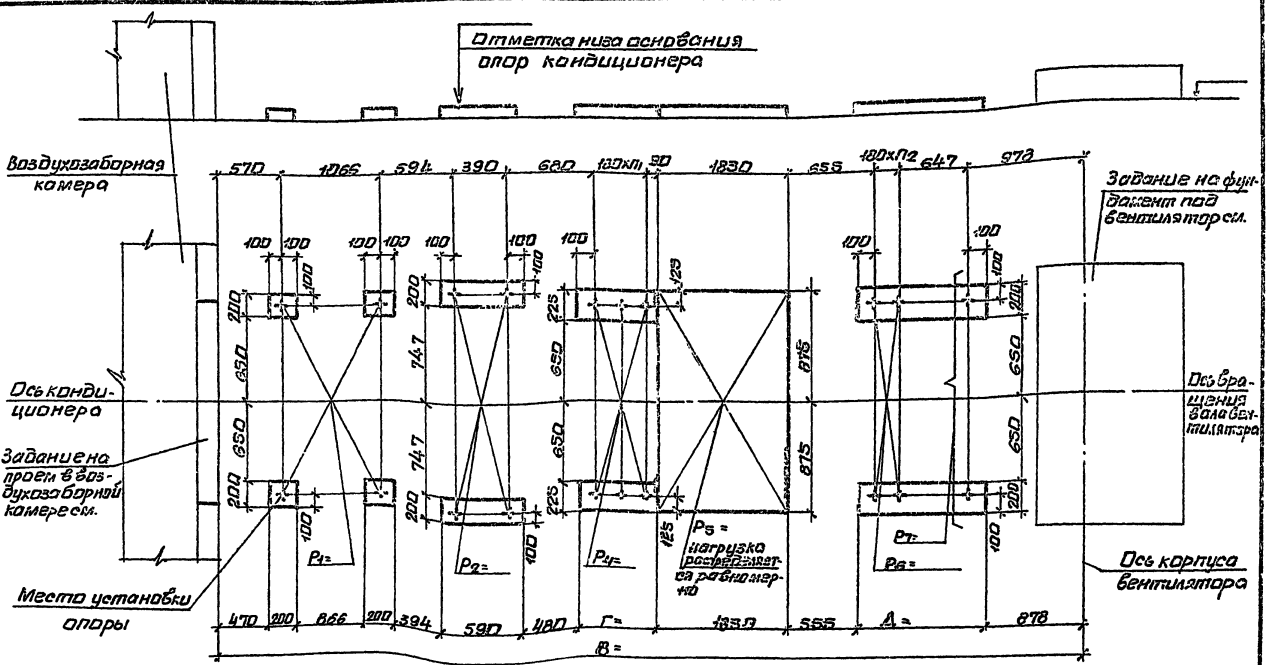

Лист 102-П. Вентиляторы и воздухозаборники

101074

Исполн.	Белугин	М/Л
Инж.пр.	Плобж	М/Л
Пр. спец.	Синдский	М/Л
Рук. гр.	Синдик	М/Л
Ст. инж.	Билеская	М/Л
Ст. инж.	Каравка	М/Л
Инж.	Перошенко	М/Л

904-02-35.88

Строительное задание.
КТЦЗ-40.
Компновка 36.

Стадия	Имет	Минус
Р	102	
Госпроект ссср Харьковский сантехпроект		

Альбом IV

Отметка низа основания
опор кондиционера

Воздухозаборная
камера

Задание на
фундамент под
вентилятор см.

Ось конди-
ционера

Ось вращения
вала вентиля-
тора

Задание на
проем в воз-
духозаборной
камере см.

Место установки
опоры

Ось корпуса
вентилятора

$R_5 =$
нагрузка
распределяет-
ся равномерно

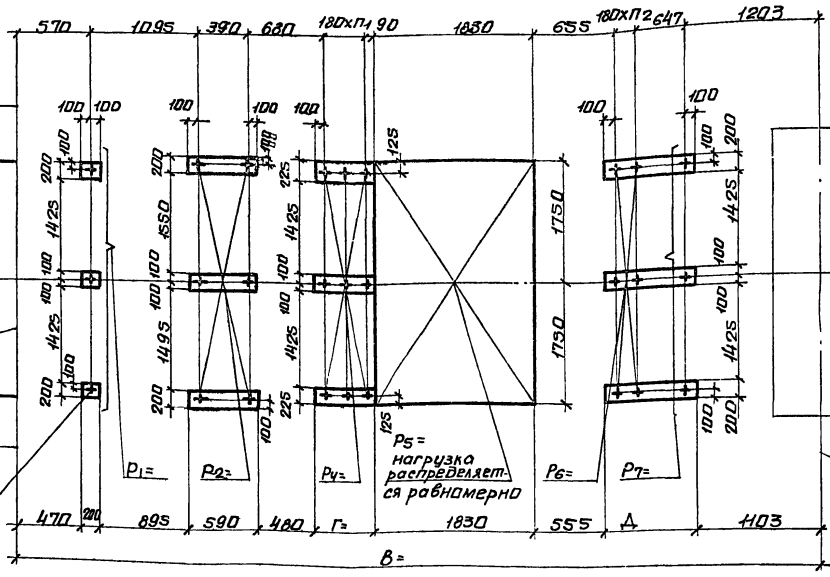

10107/4

904-02-35.88

Нач.отр.	Белусов	И.И.
Н.камп.	Табак	И.И.
Р.эп.ц.	Синюкий	И.И.
Р.ук.гр.	Сандик	И.И.
Ст.инж.	Вяльская	И.И.
Ст.инж.	Каравва	И.И.
Инж.	Геращенко	И.И.

Строительное задание
КТЦЗ-63.
Кампновки 36...38.

Студия Лист Листов
Р 103
Госстрпроект
Харьковский
сантехпракт

Иж.м. 11.03.81. Удобр. п. в. доп. Взам. инв. 8. Н

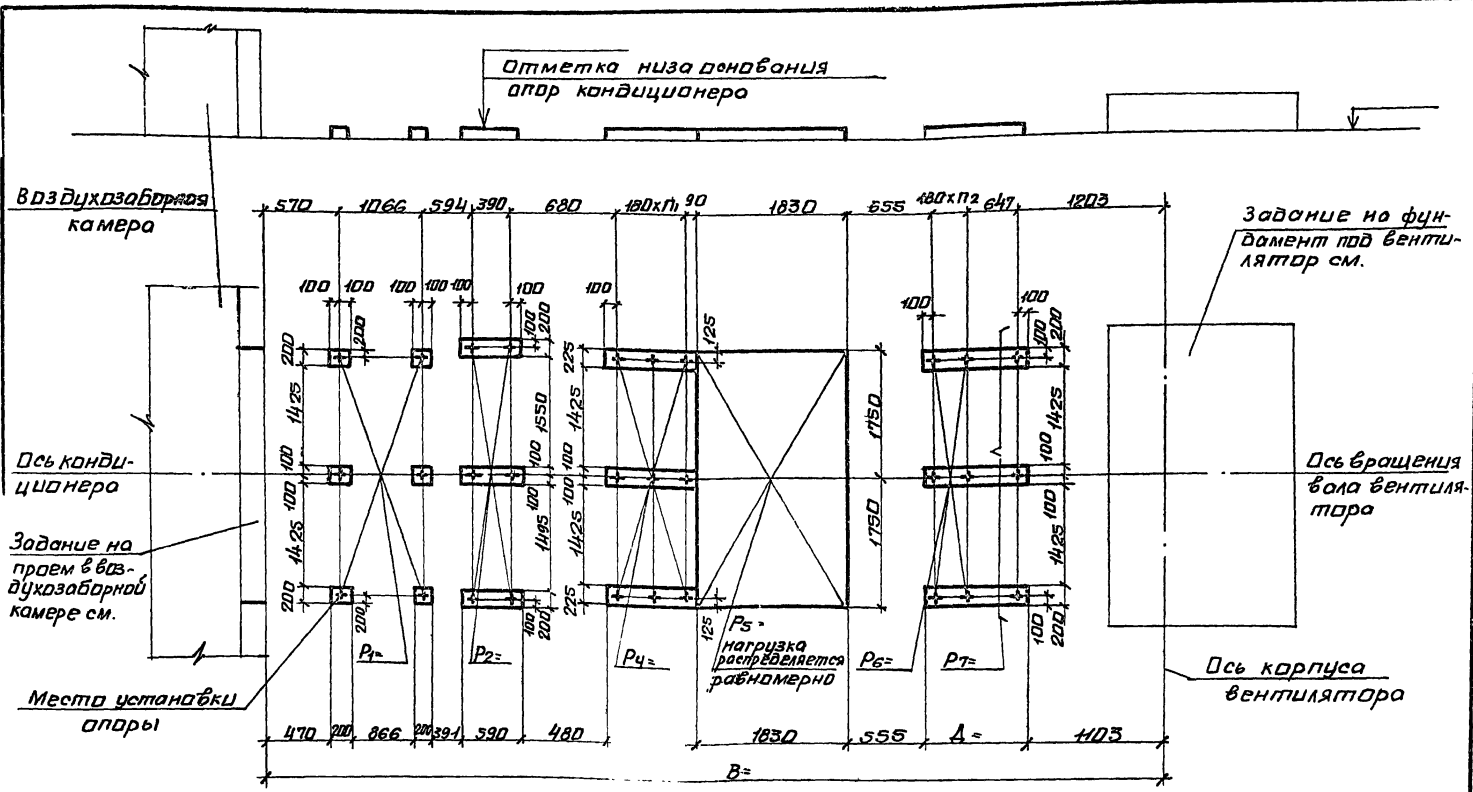

Нач. отд.	Белюсов	ИИ
Н. контр.	Табак	ИИ
Гл. спец.	Синайский	ИИ
Рук. гр.	Сандик	ИИ
Ст. инж.	Бяльская	ИИ
Ст. инж.	Корзёва	ИИ
Инж.	Верощенко	ИИ

904-02-35.88	
Строительное задание.	Лист 1 из 1
КТЦЗ-80.	Р 104
Кампониёвка 36.	госстрой СССР Харьковский Сонтехпроект

Альбом №

Отметка низа основания
опор кондиционера

Воздухозаборная
камера

Задание на фунда-
мент под венти-
лятор см.

Ось конди-
ционера

Ось вращения
вала венти-
лятора

Задание на
проем в воз-
духозаборной
камере
см.

Место установки
опоры

Ось корпуса
вентилятора

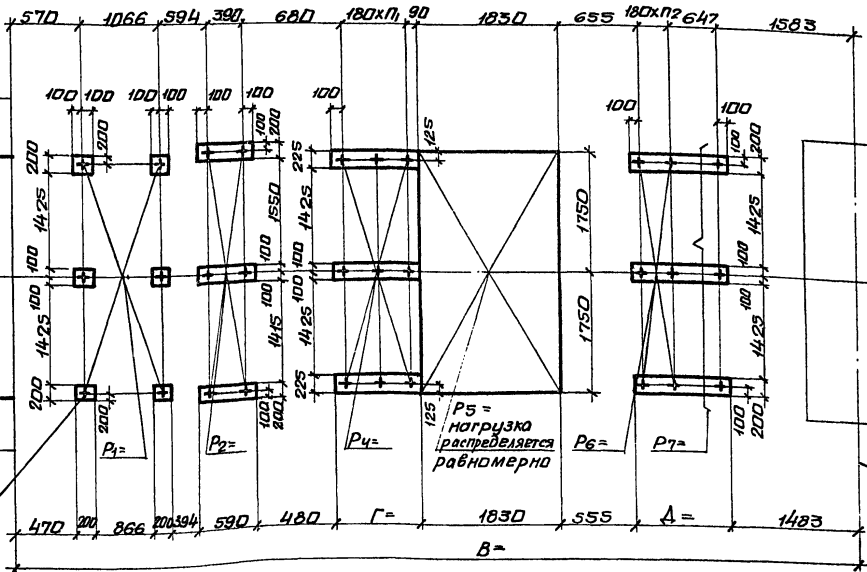

№ п.ч. и ш.ч. № таблица и Volume в том числе ЛНБ.Г.

10107/4

Нач. п.ч.	Белусов	И.И.	<p>904-02-35.88</p> <p>Строительное задание КТЦ 3-125.</p> <p>Компоновки 36...38.</p>	<p>Стадия Лист</p> <p>Р 105</p> <p>Госстрой СССР Харьковский сантехпроект</p>
И.контр.	Тобак	И.И.		
И.спец.	Синюцкий	И.И.		
Р.к.г.р.	Сандик	И.И.		
Ст.инж.	Бяльская	И.И.		
Ст.инж.	Карава	И.И.		
Инж.	Вращенко	И.И.		

Альбом IV

Отметка низа основания
опор кондиционера

Воздухозаборная
камера

Задание на фунда-
мент под вентиля-
тор см.

Ось конди-
ционера

Ось корпуса
вентилято-
ра

Задание на
проем в возду-
хозаборной
камере см.

Место установки
опоры

Ось вала вращения
вентилятора

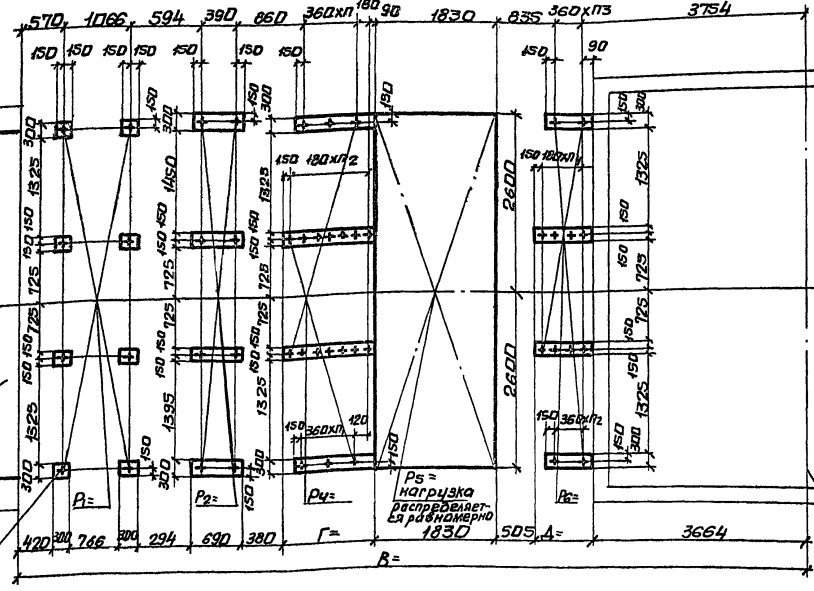

Шифр и латин. Инициалы и дата в альбоме № 1

10107/4

Нач.проект	Белорусов	И.И.					
Инженер	Табак	В.В.					
Тех.специ.	Сидяцкий	В.И.					
Руч.пр.	Сидячук	В.И.					
Ст.инж.	Бальская	Л.В.					
Ст.инж.	Каралева	Л.В.					
Инж.	Геращенко	В.И.					
				904-02-35.88			
				Строительное задание		Студия	Лист
				КТЦЗ-200.		Р	107
				Компоновки 36..38		Проектный отдел Харьковский ЦС сантехпроект	

Альбом IV

Отметка низа цементной опор кондиционера

воздухозаборная камера

Ось кондиционера

Задание на прием в воздухозаборной камере см.

Места установки аппар

Задание на фундамент под вентилятор см.

Ось вращения вала вентилятора

Ось корпуса вентилятора

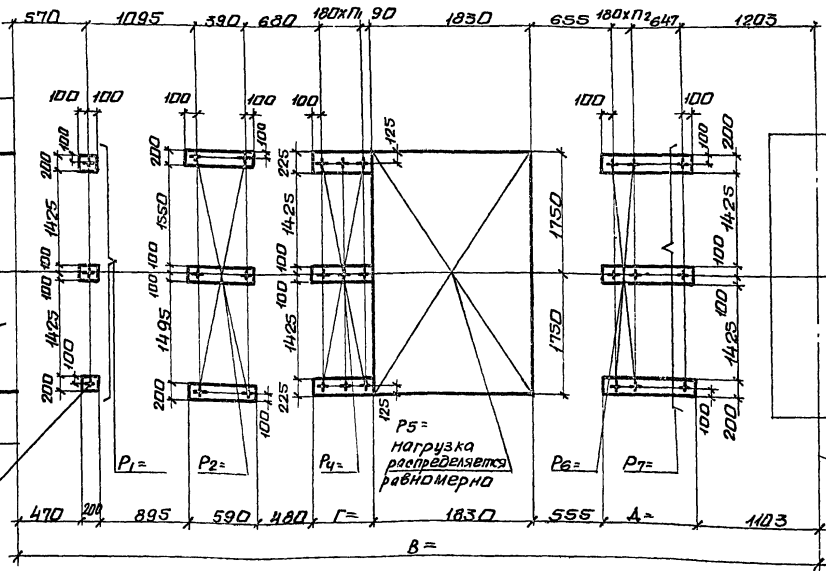

Исполнитель: [Signature]

Наим. отд.	Белусов	М/О
Инж. контр.	Табак	М/О
Инж. спец.	Синайский	М/О
Инж. рук. гр.	Сандик	М/О
Ст. инж.	Бальская	М/О
Ст. инж.	Карлсва	М/О
Инж.	Геращенко	М/О

10107/4

904-02-35.88

Строительное задание. Стадия Лист 1 из 5
 КТЦ 3-80. Р 109
 Компоновки 37,38. Госстрой СССР
 Харьковский сантехпроект

Альбом II

1:1 - 1:10, 1:20, 1:50, 1:100, 1:200, 1:500, 1:1000, 1:2000, 1:5000, 1:10000, 1:20000, 1:50000, 1:100000, 1:200000, 1:500000, 1:1000000, 1:2000000, 1:5000000, 1:10000000

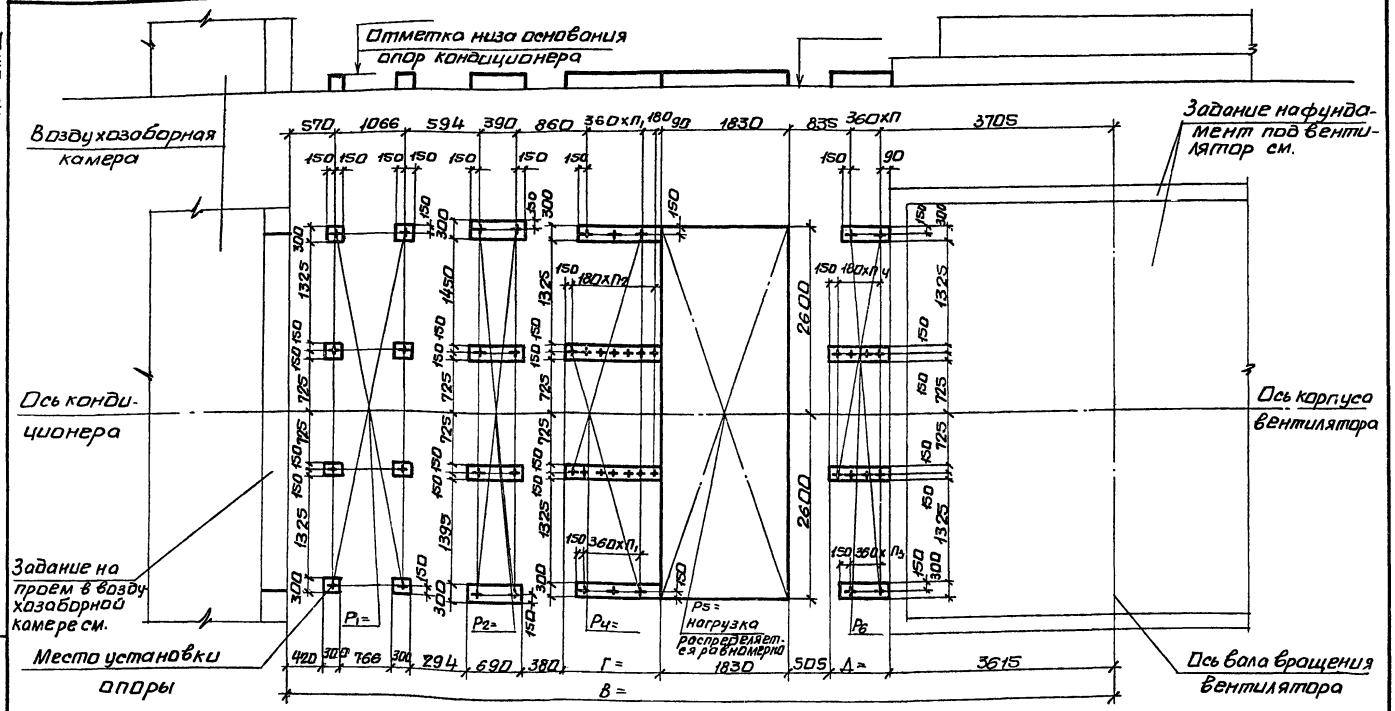

10107/4

Ил. отд.	Белорусов	И.И.
Ил. контр.	Табач	И.И.
Ил. спец.	Симайский	И.И.
Рис. гр.	Сондик	И.И.
Ст. инж.	Бялая	И.И.
Ст. инж.	Карлова	И.И.
Инж.	Грощенко	И.И.

904-02-35.88

Строительное задание.
КТЦ3-250.
Компоновки 37,38.

Стр. Лист Метраб
Р. ИИ
госстрой СССР
хо́рьковский
сантехпроект

Альбом IV

Отметка низа основания
опор кондиционера

Воздухозабор-
ная камера

Ось конди-
ционера

Задание на
проем в воз-
духозабор-
ной камере
см.

Место установки
опоры

Задание на фун-
дамент под вен-
тилятор см.

Ось браще-
ния вала
вентиля-
тора

Ось корпуса
вентилятора

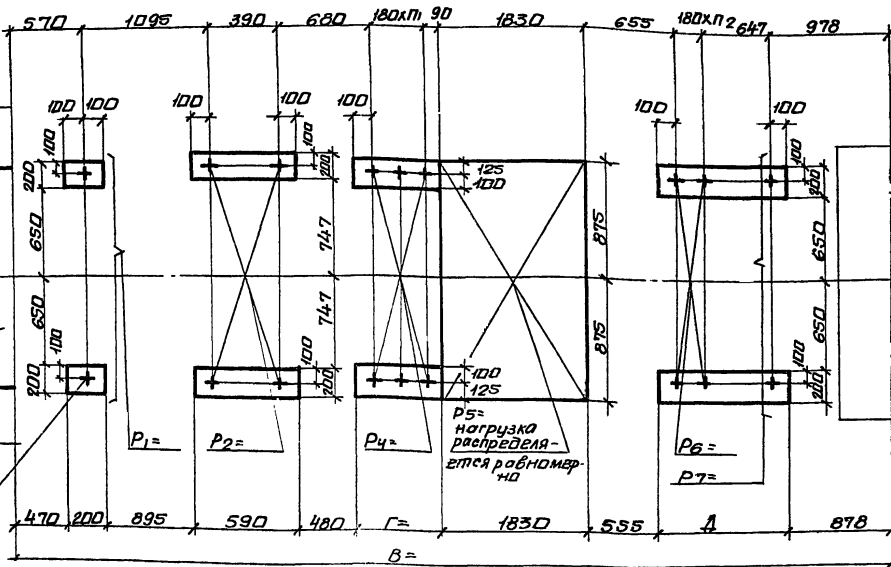

10107/4

Нач. отд.	Белуца	<i>[Signature]</i>		Строительное задание. КТ43-40. Компоновка 38.	Статус	Лист	Итого
Н.контр.	Пабак	<i>[Signature]</i>			Р	42	
Расп.и.	Синайский	<i>[Signature]</i>			Госстрой СССР		
Рук.гр.	Сандик	<i>[Signature]</i>			Харьковский		
Ст.инж.	Бяльская	<i>[Signature]</i>			Сантехпроект		
Ст.инж.	Коралба	<i>[Signature]</i>					
Инж.	Герашенко	<i>[Signature]</i>					

904-02-35. 88

Строительное задание.
КТ43-40.
Компоновка 38.

Статус Лист Итого
Р 42
Госстрой СССР
Харьковский
Сантехпроект

Ильинский, Издательство «Вент» 1987 г.

Альбом IV

Отметка низа основания аппарата кондиционера

Воздухозаборная камера

Задание на фундамент под вентилятор см.

Ось кондиционера

Ось вращения вала вентилятора

Задание на прием в воздухозаборной камере см.

Ось корпуса вентилятора

Место установки опоры

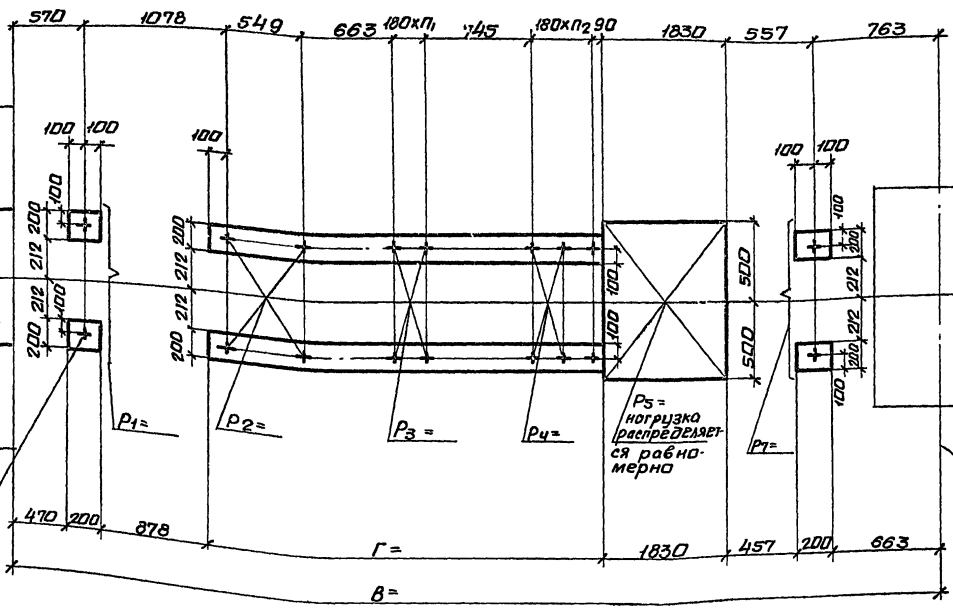

... и сопла ВЗМ. ЛИН. А

10107/4

904-02-35.88

Нач. отд.	Белаясв	СН		Строительное задание, КТЗ-10. Компоновки 39, 41, 60	Станд. лист	Листов
Н.контр.	Табак	СН			Р	ЛЗ
Д.спец.	Синаевский	СН			Гострой СССР Харьковский сантехпроект	
Руч. гр.	Сандик	СН				
Ст. инж.	Бядьская	СН				
Ст. инж.	Корзуба	СН				
Инж.	Герашенко	СН				

Альбом II

Отметка низа основания
аппар кондиционера

Воздухозабор-
ная камера

Задание на фун-
дамент под
вентилятор
см.

Ось конди-
ционера

Ось бра-
щения
вала вен-
тилятора

Задание на
проем в воз-
духозабор-
ной камере
см.

Ось корпуса
вентилятора

Место установки
опоры

Р5 =
нагрузка
распределяется
равномерно

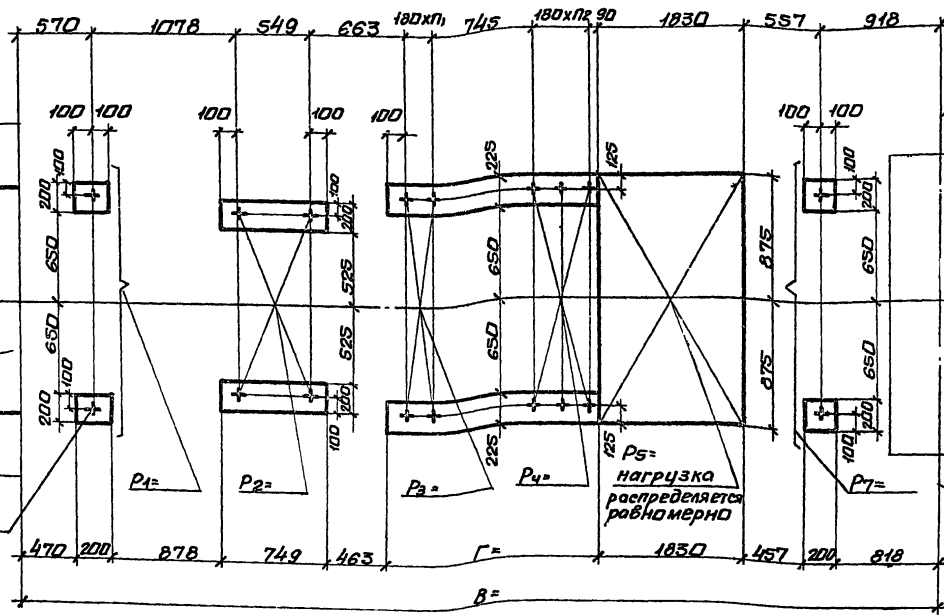

Шифр проекта, подпольный лист, взаим. шифр

10107/4

Нач. отд.	Белусяв	1/11
Инженер	Людск	1/11
В.спец.	Синийский	1/11
Руч. гр.	Сандик	1/11
Ст.инж.	Билькоя	1/11
Ст.инж.	Карава	1/11
Инж.	Геращенко	1/11

904-02-35.88

Стрательное задание.
КТЗ-20.
Компновки 39, 41, 60.

Статус	Лист	Литера
Р	14	
Госстрой СССР Харьковский Сантехпракт		

Альбом IV

Отметка низа оснаба-
ния опор кондиционера

Воздухозаборная
камера

Задание на фунда-
мент под венти-
лятор см.

Ось конди-
ционера

Ось бра-
щения
вала вен-
тилятора

Задание на
проем в воз-
духозабор-
ной камере
см.

Ось корпуса
вентилятора

Место установки
опоры

P5 =
нагрузка
распределяется
равномерно

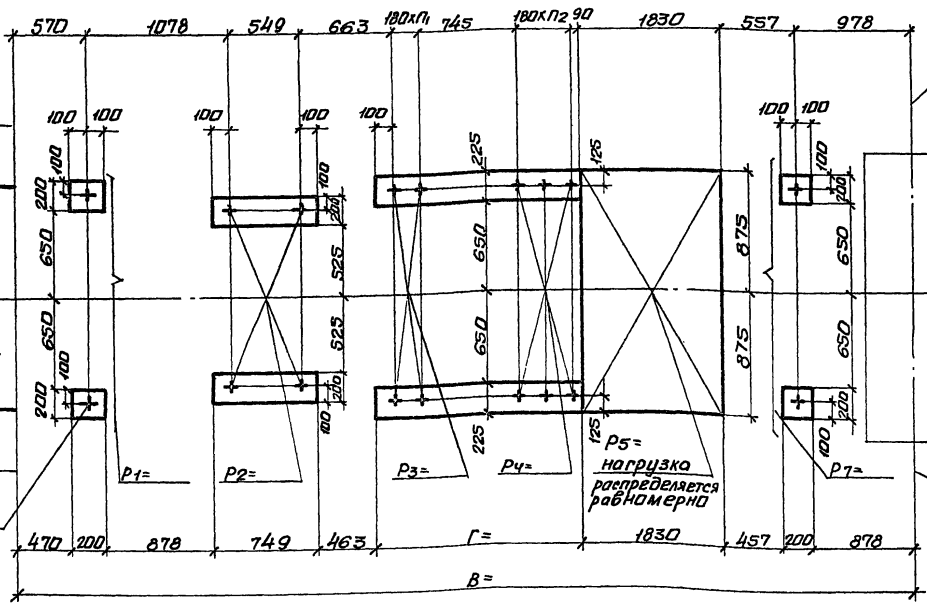

1:100

101074

Инв.п.г.р.	Белуцов В.М.			904-02-35.88 Строительное задание. КТЦЗ-34,5. Компановки 39,4,60.	Статус	Лист	Масштаб
И.контр.	Табак				Р	15	
Пр.специ.	Синайский				Государств. высш. Харьковск. инж. сантех. проект		
Рук.гр.	Сандик						
Ст. инж.	Бьямская						
Ст. инж.	Карлова						
Инж.	Горещенко						

Альбом IV

Отметка низа основания
опор кондиционера

Воздухозаборная камера

Задание по
фундамент под
вентилятор
см.

Ось кондиционера

Задание на проем в
воздухозаборной камере
см.

Ось вращения
вала
вентилятора

Ось корпуса
вентилятора

Место установки
апары

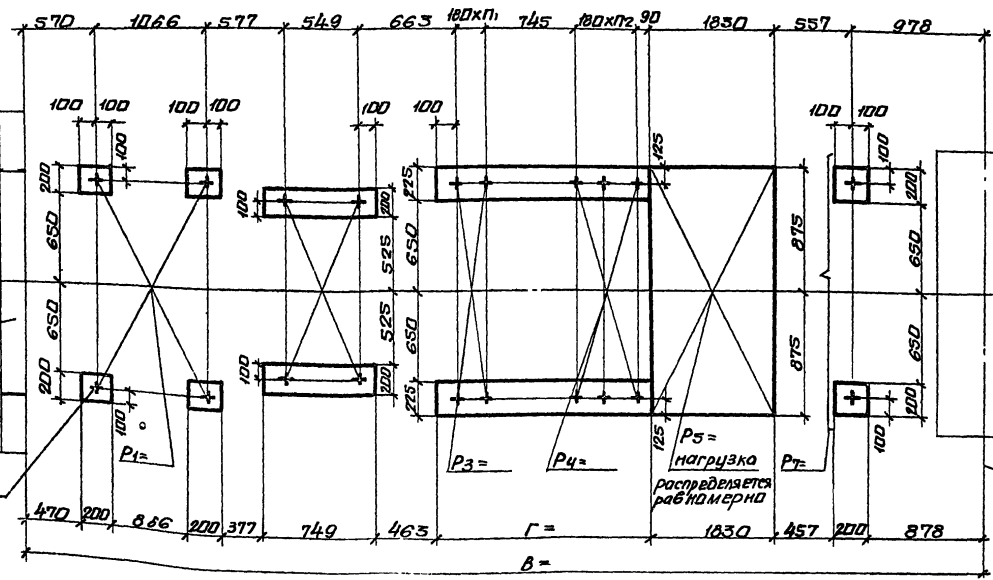

10107/4

Наимп	Белюзов	В.М.			904-02-35.88 Строительное задание. КТЦЗ-40. Компоновка 39.	Столб. Лист. Число Р. №6 Гасстрой СССР Харьковский Сантехпроект
И.контр	Табак	А.И.				
Г.аспр.	Синабский	В.М.				
Р.к.гр.	Сандик	С.И.				
Ст.инж.	Бяльская	Е.С.				
Ст.инж.	Карава	С.А.				
Инж.	Героценко	В.А.				

Шифр и табл. Подписи и даты в альбоме IV

Альбом IV.

Отметка низа основания
опор кондиционера

Воздухозабор-
ная камера

Задание на фун-
дамент под вен-
тилятор см.

Ось конди-
ционера

Ось браще-
ния вала
вентилятора

Задание на
проем в воз-
духозабор-
ной камере
см.

Ось корпуса
вентилятора

Места установки
опоры

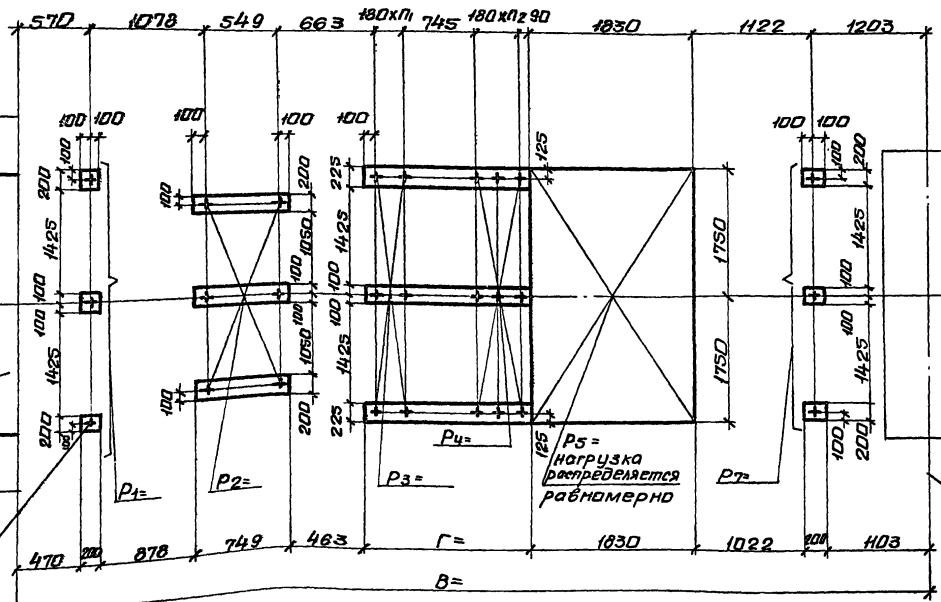

1010 7/4

Нач. отд.	Белорусь	Ш/м
Н.контр.	Табак	Ш/м
Гл.спец.	Синабский	Ш/м
Рук.гр.	Сандик	Ш/м
Ст.инж.	Бальская	Ш/м
Ст.инж.	Каралва	Ш/м
Инж.	Горашенко	Ш/м

904-02-35.88

Строительное задание:	КТЦ 3-63.	Стандарт Лист	Листов
Комплекты 39...41, 60.		Р	17
		Госстрой СССР	Харьковский
		сантехпроект	

Лист № 1 в 2-х экземплярах

Альбом IV

Отметка низа основания
ОПОР кондиционера

Воздухозаборная
камера

Задание на
фундамент под
бензилятор
см.

Ось конди-
ционера

Задание на
проем в воз-
духозабор-
ной камере
см.

Ось бра-
шенинга
бала-
бензилятора

Место установки
аппары

Ось корпус
бензилятора

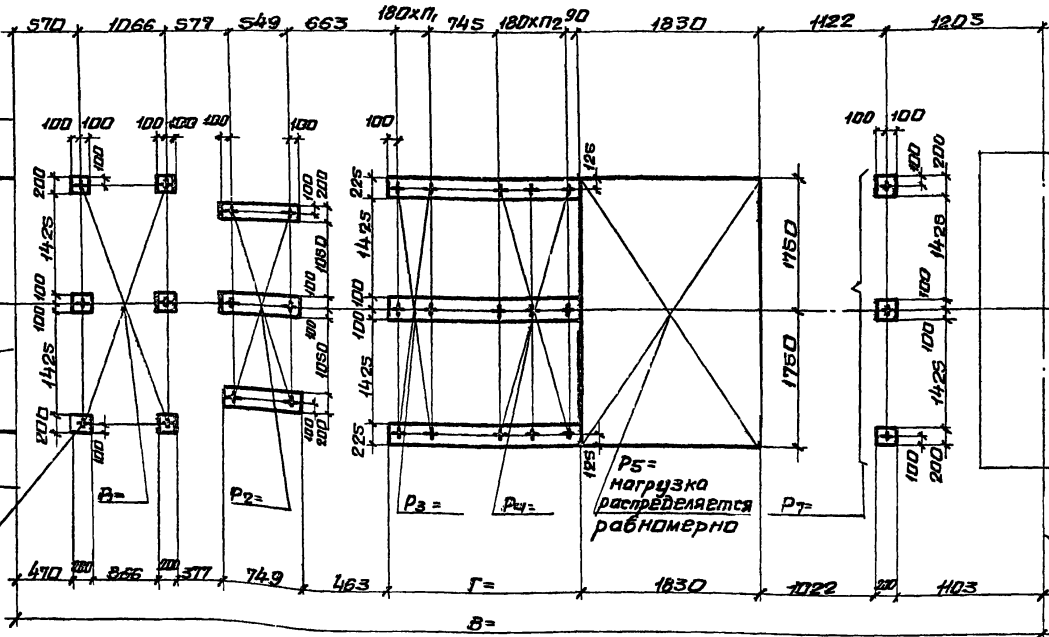

10-10714

Нач.проект	Беларусь	<i>В.С.</i>	904-02-35.88
Н.контр.	Табак	<i>В.С.</i>	
Гл.спец	Снитковский	<i>В.С.</i>	Строительное здание. КТЦЭ-80. Компоновки 39,60.
Рук.пр.	Санин	<i>В.С.</i>	
Ст.инж.	Бяльская	<i>В.С.</i>	
Ст.инж.	Корсаков	<i>В.С.</i>	Стат. Лист Листов Р 116
Инж.	Горощенко	<i>В.С.</i>	
			Госстрой ССР Харьковский Сайтехпроект

Отметка низа основания
опор кондиционера

Воздухозаборная
камера

Задание на
фундамент
под бентилля-
тор см.

Ось конди-
ционера

Задание на
проем в воз-
духозабор-
ной камере
см.

Ось вра-
щения
вала
бентилля-
тора

Место установки
опоры

Ось корпуса
бентиллятора

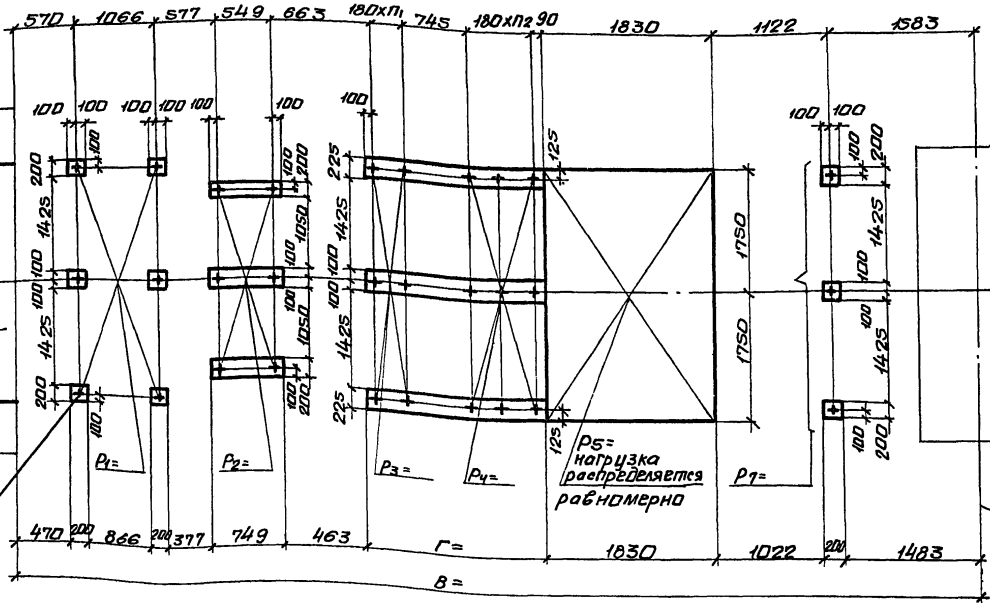

10107/4

Нач.прт.	Белуцов	И.И.
Н.контр.	Табак	И.И.
Пр.спец.	Синайский	И.И.
Рук.гр.	Сандик	И.И.
Ст.инж.	Бяльская	И.И.
Ст.инж.	Карпов	И.И.
Инж.	Герашенко	И.И.

904-02-35.88

Строительное задание
КТЦ-125.
Компоновки 39...41.

Стадия лист Инстит
Р 119
Госстрой СССР
Харьковский
сантехпроект

Лист № 001 из 001

Альбом IV

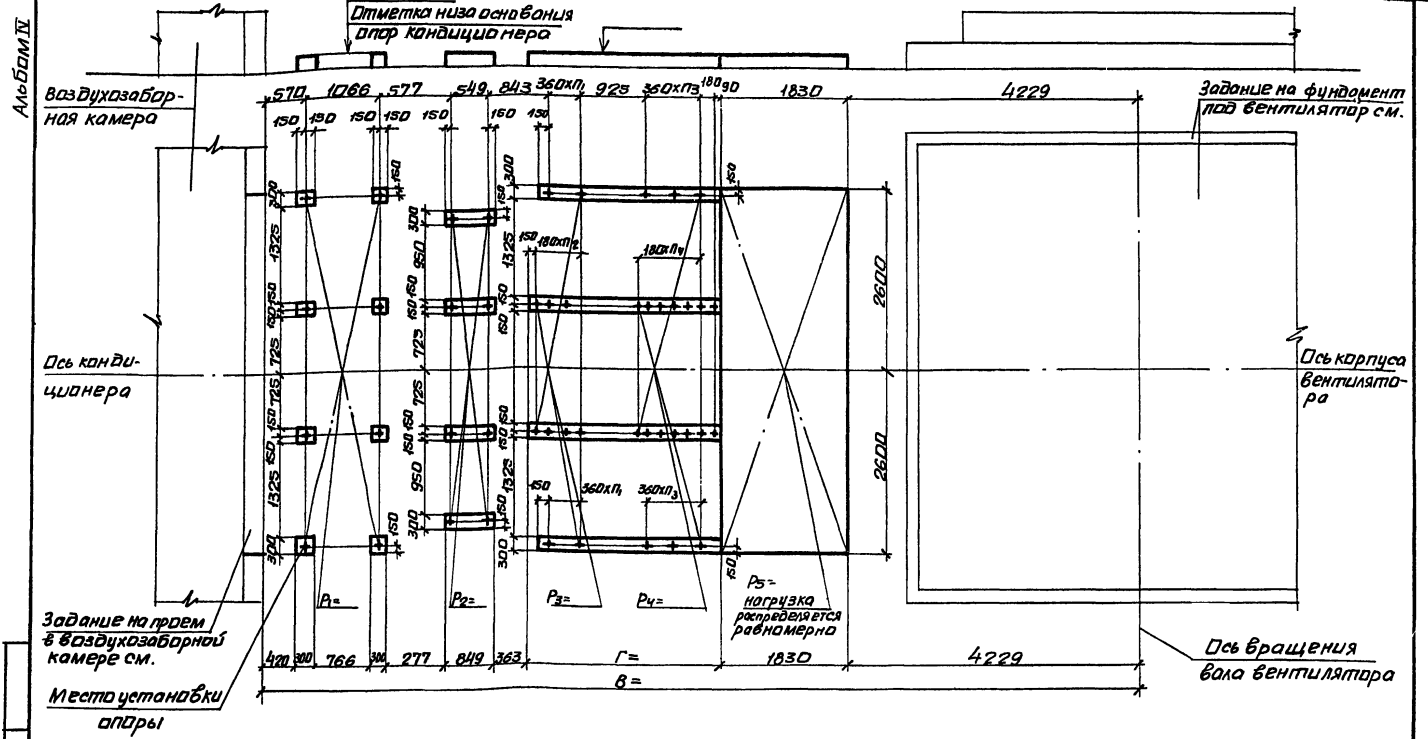

10107/4

Имя. отч.	Белыуса	В.И.		904 - 02 - 35.88 Строительные задания: КТЦ 5-200 Компоненки 39...41.	Стади. лист	Милетов
И.контр.	Табак	В.В.			Р	121
Д.спец.	Синабский	В.И.			Госстрой СССР	
Рук.гр.	Кандик	В.И.			Харьковский	
Ст.инж.	Бальская	В.В.			Сантехпроект	
Ст.инж.	Карзубо	В.И.				
Инж.	Терошенко	В.И.				

Альбом №

Шифр проекта: 10101/4

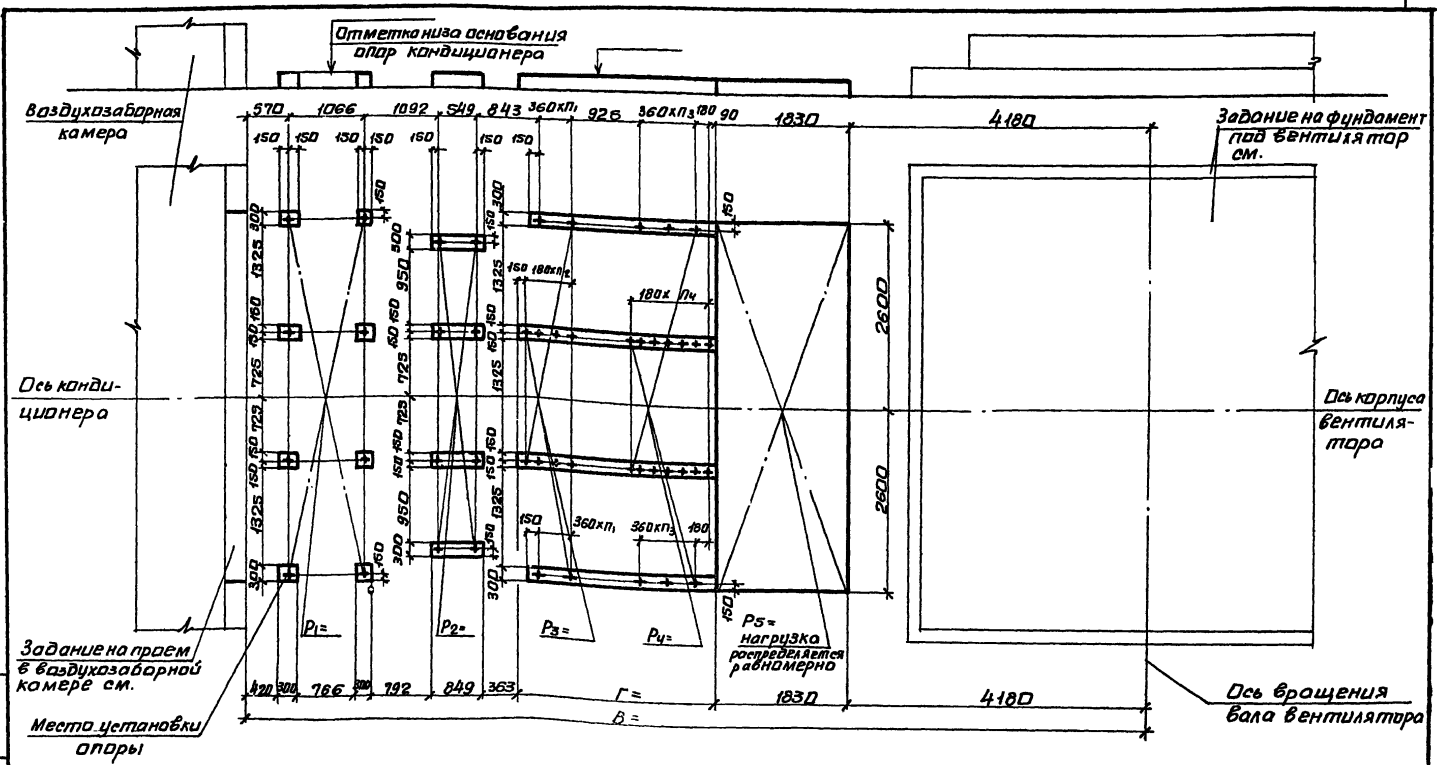

Задание на прием в воздухозаборной камере см.
Место установки опоры

Задание на фундамент под вентилятор см.

Дель корпуса вентилятора

Дель вращения вала вентилятора

Исполн.	Белорусь	И.И.
Инж.пр.	Тобак	И.И.
Инж.спец.	Синявский	И.И.
Руч.пр.	Сандик	И.И.
Ст.инж.	Бяльская	И.И.
Ст.инж.	Карава	И.И.
Инж.	Герасенко	И.И.

904-02-35.88

Строительное задание	КТЦЗ-250
Компановка 39	
Таблицы: Лист	Учитов
Р	122
Госстрой СССР Харьковский Сантехпроект	

10101/4

Альбом IX.

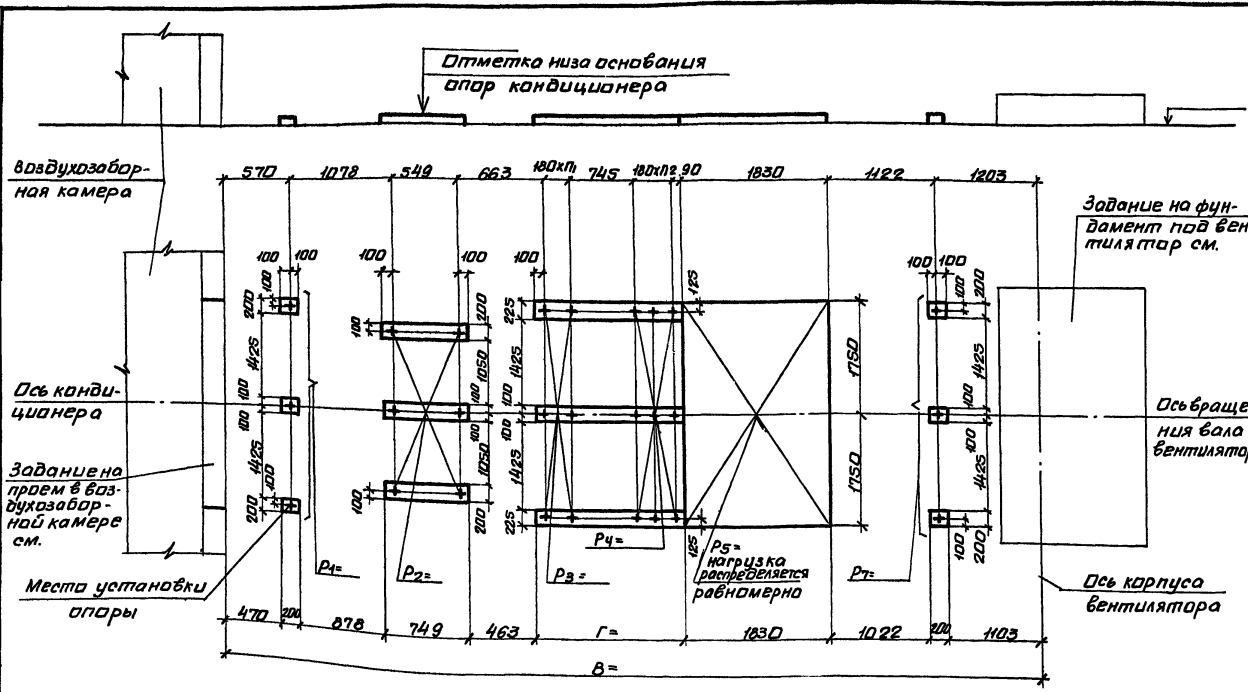

Институт. Удобрения. Удобрения. Удобрения.

10/10/14

Исполн.	Белосав	И.И.				904-02-35.88			
И.контр.	Табак	И.И.							
Проект.	Синяевский	И.И.				Строительное задание. КТЦЗ-80.	Таблица	Лист	Листов
Рук.гр.	Сандик	И.И.					Р	123	
Ст.инж.	Бальская	И.И.				Компоновки 40,41.	Газетный ссорт Харьковский СОНТЕХПРОЕКТ		
Ст.инж.	Корзубов	И.И.							
Инж.	Герасименко	И.И.							

Акс. в.ом. IV

1:50 (по вертикали) 1:50 (по горизонтали)

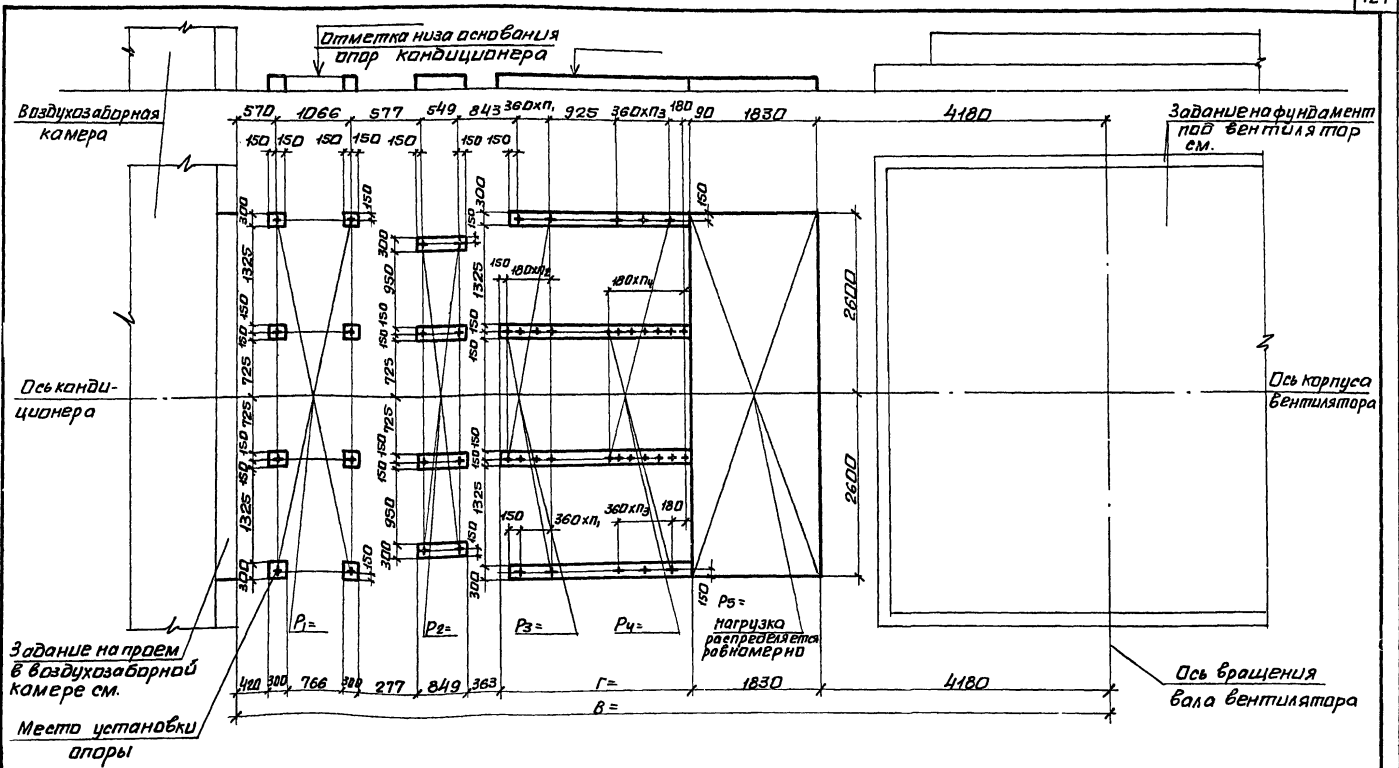

10107/4

Нач. отд.	Белуцкая	<i>В.М.</i>
Инженер	Табак	<i>М.</i>
Гл. спец.	Сихабский	<i>С.В.</i>
Рук. гр.	Сандик	<i>В.В.</i>
Ст. инж.	Бьяльская	<i>С.С.</i>
Ст. инж.	Корзоба	<i>О.С.</i>
Инж.	Геращенко	<i>Л.Л.</i>

904-02-35.88

Строительное задание.
КТЧ 3-250.
Компоновки 40, 41.

Лист	125
Госстррой СССР Харьковский сантехпроект	

Альбом II

Отметка низа основания
опор кондиционера

Воздухозаборная
камера

Задание на
фундамент под
вентиляторем.

Ось конди-
ционера

Ось броше-
ния боло
вентиля-
тора

Задание на
проем в воз-
духозабор-
ной камере
см.

Ось корпуса
вентилятора

Места установки
апары

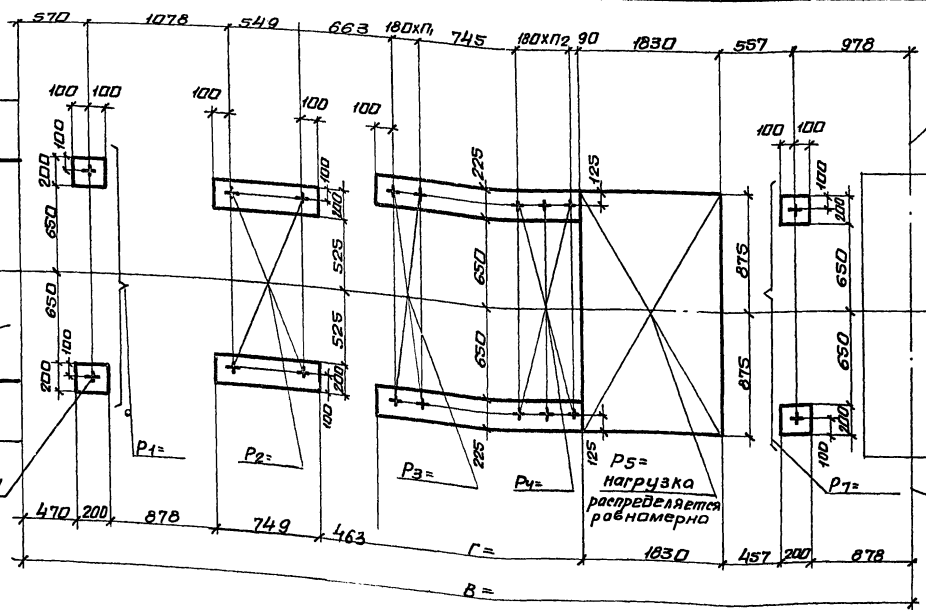

Улик. К. Павл. | Подпись и дата в з.м. инж. А. М.

10107/4

Нач. отд.	Белуцов	М.М.
Н. контр.	Птабак	М.М.
Т. спец.	Синабский	М.М.
Рук. гр.	Сандик	М.М.
Ст. инж.	Бальская	М.М.
Ст. инж.	Корзубо	М.М.
Инж.	Герашенко	М.М.

904-02-35.88

Строительное задание.
КТЦЗ-40.
Компоновка 41.

Стр.	Лист	Листов
Р	126	
Проект ссср Харьковский Синтепроект		

Альбом IV

Имя, Инициал, Подпись и дата в формате И.И.Ф.И.М. Д.М.Г.Г.

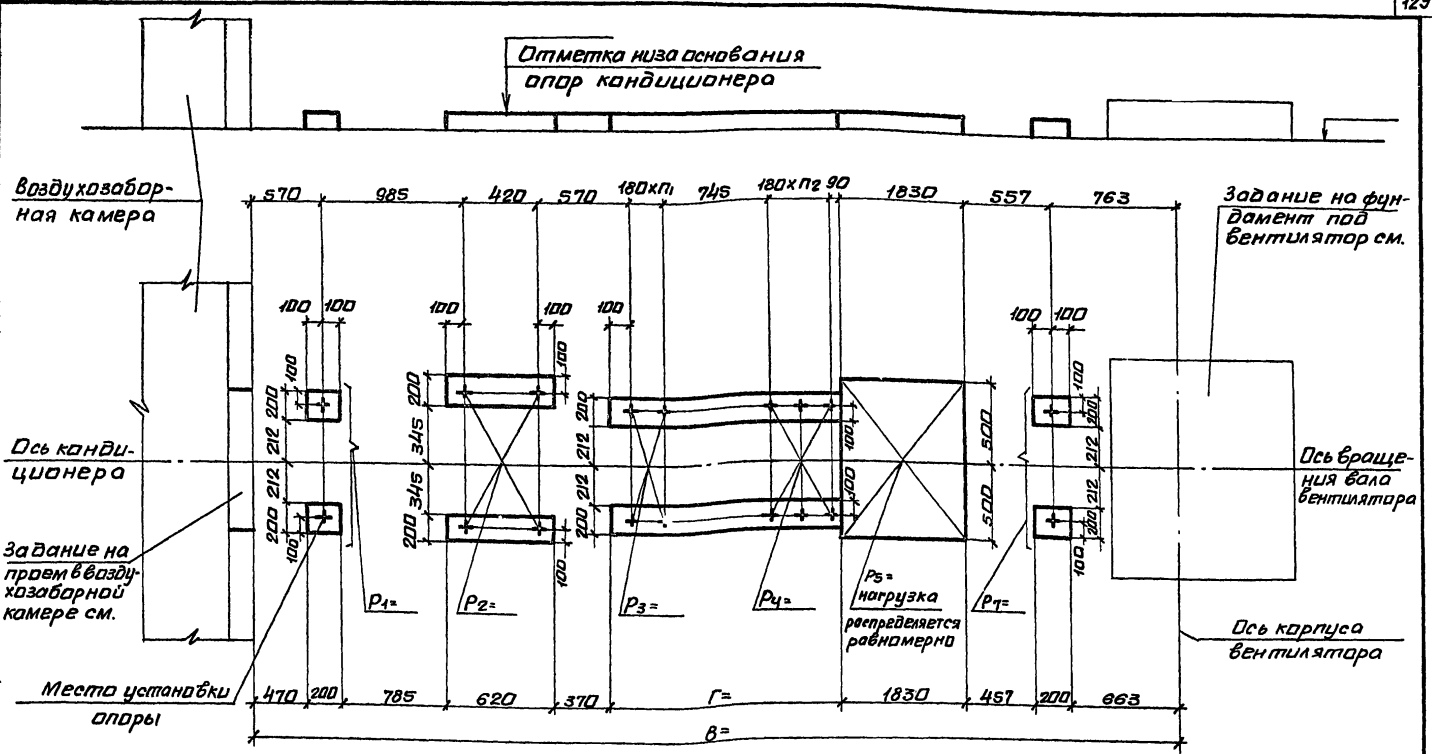

10107/4

Исполн.	Белуцов	И.И.								
И.контр.	Тобак	И.И.								
Гл.спец.	Синайский	И.И.								
Рук.гр.	Сандик	И.И.								
Ст.инж.	Бельская	И.И.								
Ст.инж.	Караба	И.И.								
Инж.	Герашенка	И.И.								
904-02-35.88										
Строительное задание. КТЦЗ-10.					Студия		Мет		Мет	
Компоновки 42,44.					Р		127			
					Госстрой ССР		Харьковский		Сантехпроект	

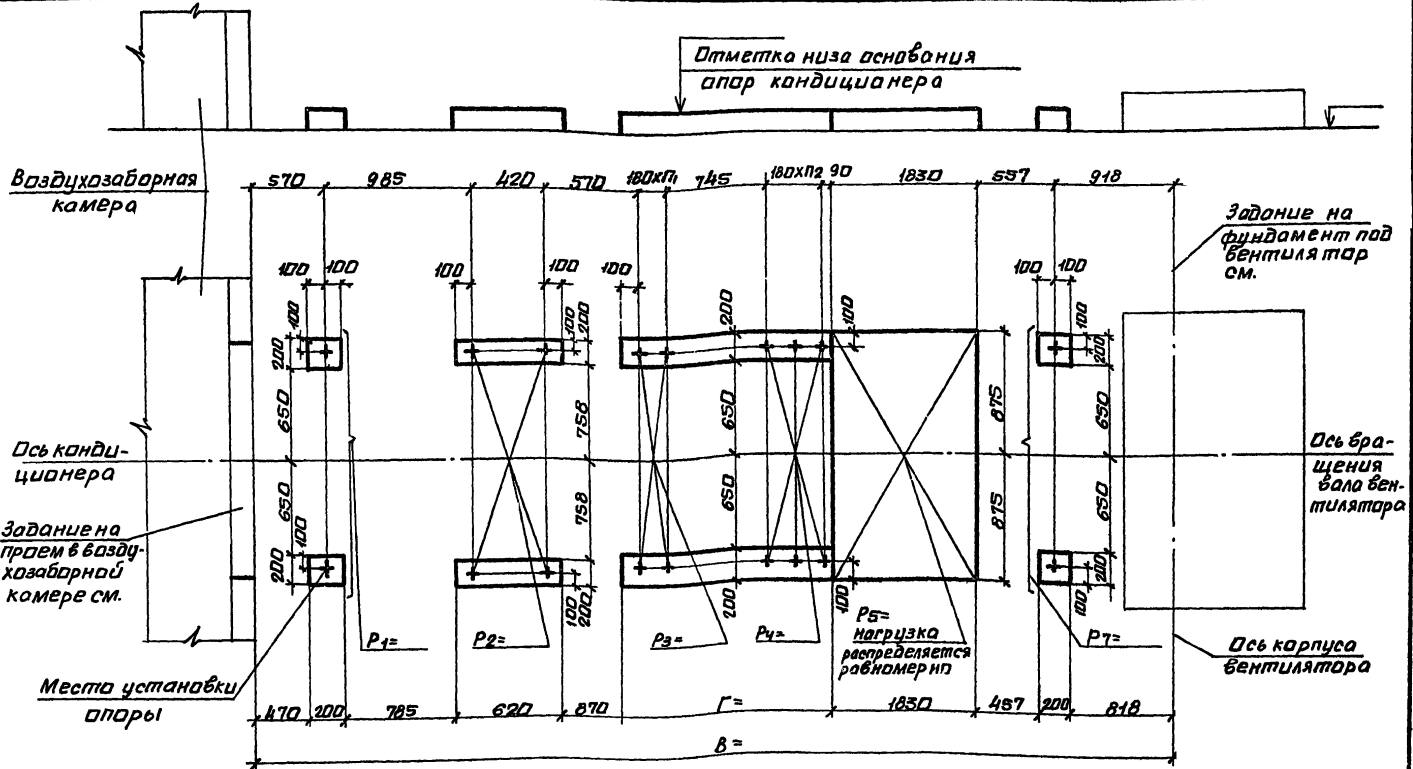

10107/4

904-02-35.88

Исполн.	Белюсов	И.И.
Нач. отд.	Табак	И.И.
Гл. спец.	Синюбский	И.И.
Ряд. гр.	Сандик	И.И.
Ст. инж.	Балаская	И.И.
Ст. инж.	Корзуба	И.И.
Инж.	Герашенко	И.И.

Строительное задание.
КТЦЗ-20.
Композитки 42, 44.

Стандарт	Лист	Листов
Р	123	
Регистр сеср Харьковский сантехпроект		

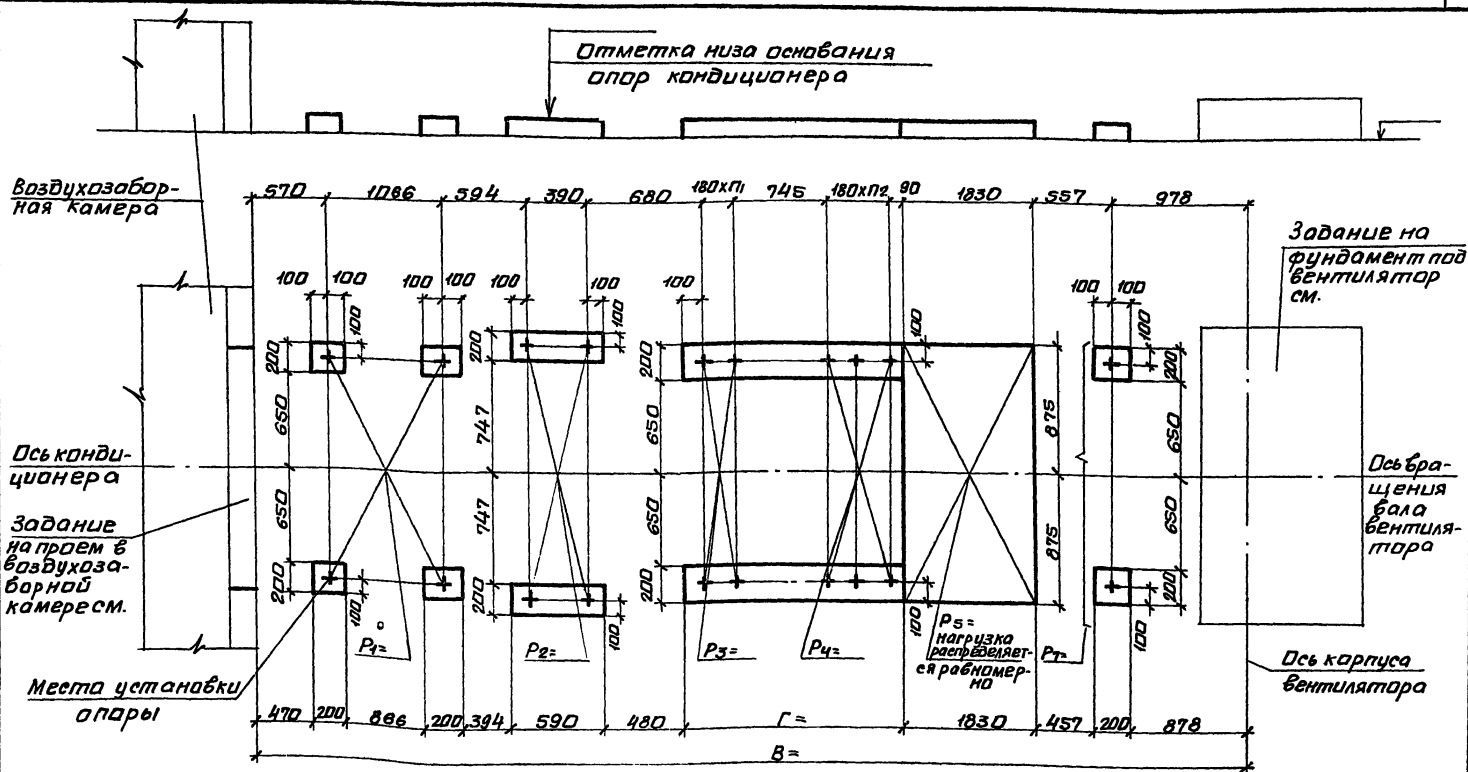

10107/4

904-02-35.88

Нач. отд.	Белушев	М/ч
Н. кантр.	Тобак	М/ч
Гл. спец.	Синайский	М/ч
Руч. гр.	Сандик	М/ч
Ст. инж.	Бяльская	М/ч
Ст. инж.	Карзба	М/ч
Инж.	Геращенко	М/ч

Строительное задание.
КТЦЗ-40.
Компновка 42.

Статус	Лист	Листов
Р	130	
Госстрой СССР Харьковский Сантехпроект		

Альбом №

Отметка низа основания
опор кондиционера

Воздухозабор-
ная камера

Ось конди-
ционера

Задание на
проем в возду-
хозаборной
камере см.

Место установки
опоры

Задание на фун-
дамент под вен-
тилятор см.

Ось враще-
ния вала
вентилятора

Ось корпуса
вентилятора

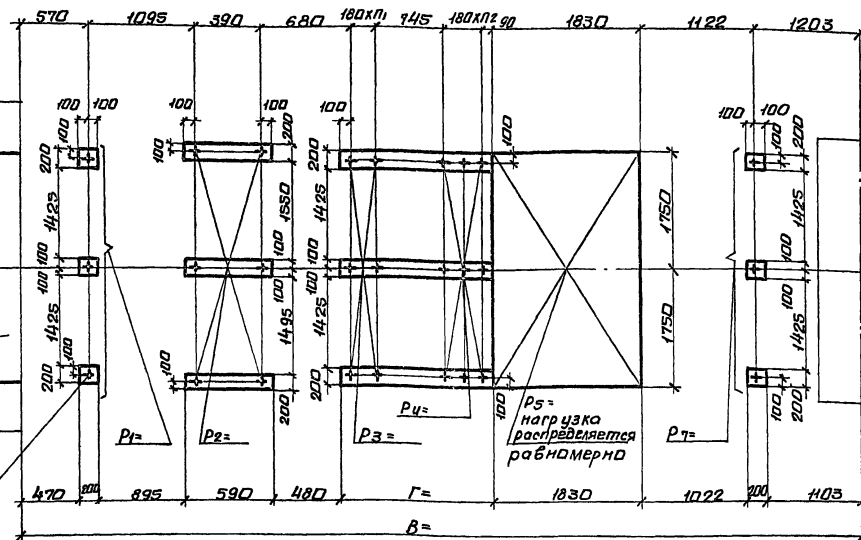

10101/4

904-02-35.88

Нач. отд.	Белушев	<i>И.И.</i>			
Н.контр.	Табак	<i>И.И.</i>			
Гл. инж.	Синайский	<i>И.И.</i>			
Рук. гр.	Сандик	<i>И.И.</i>			
Ст. инж.	Балаская	<i>И.И.</i>			
Ст. инж.	Корсава	<i>И.И.</i>			
Инж.	Верещенко	<i>И.И.</i>			
Строительное задание:			Статус	Лист	Листов
КТЦ 3-63.			Р	131	
Компоновки 42...44.			Госстрой СССР Харьковский САНТЕХПРОЕКТ		

Альбом IX

Отметка низа основания опор кондиционера

Воздухозаборная камера

Задание на фундамент под вентилятор см.

Ось кондиционера

Ось вращения вала вентилятора

Задание на прием в воздухозаборной камере см.

Место установки опоры

Ось корпуса вентилятора

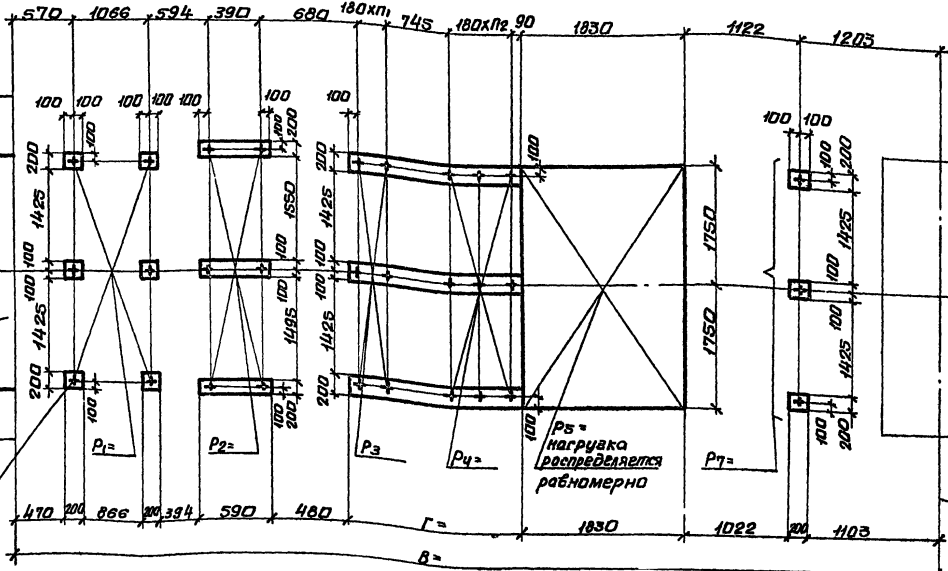

Шифр и л. вкл. подшивки и даты в 530м. листе

10107/4

Нач. отд.	Белочуров	И.М.
Н. комп.	Шабак	И.М.
Т.л. спец.	Синабский	И.М.
Рук. гр.	Сандик	И.М.
Ст. инж.	Баянская	И.М.
Ст. инж.	Караваев	И.М.
Инж.	Верощенко	И.М.

904-02-35.88

Строительное задание. КТЦЗ-80. Комнавка 42.

Страниц	Лист	Листов
Р	132	
Госстрой СССР Харьковский сантехпроект		

Львов IV

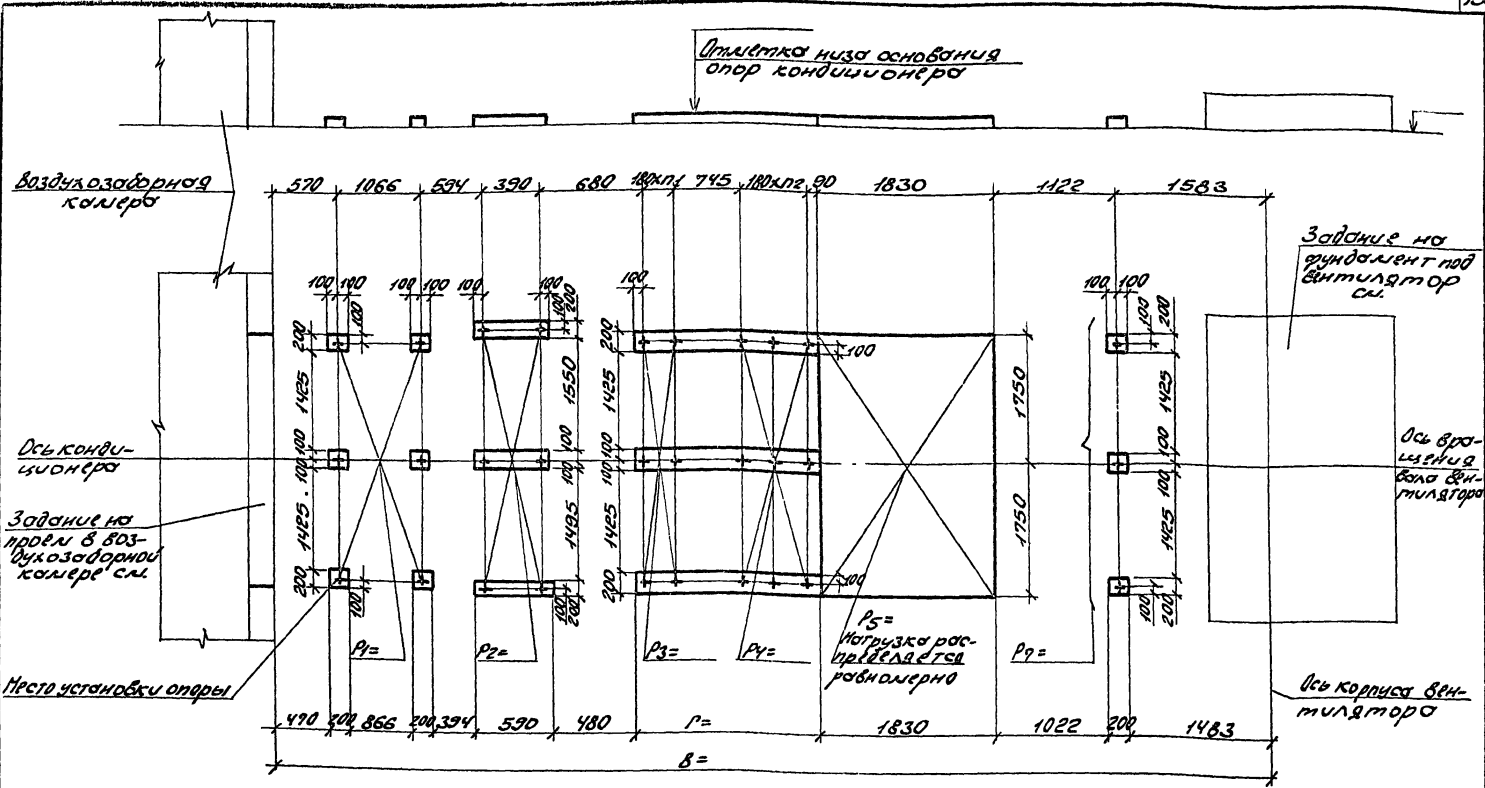

10107/4

Наим. от.	Венков	ВМ						
И.контр.	Тейлик	ВМ						
Б.спец.	Риняцкий	ВМ						
Рук. г.р.	Сондик	ВМ						
Ст. унк.	Бельская	ВМ						
Ст. унк.	Курзаво	ВМ						
Унк.	Гродзенка	ВМ						
904-02-35.88								
Архитектурное задание.						Листов	133	Листов
КТЗ-125.								
Компоновки 42... 44.								
						Госстррой СССР, Ясарьковский Сайттехпроект		

1:11=с.л. Указать и дать Конт. инб. А.

Альбом IV

Отметка низа основ-
ная опора кондиционера

Воздухозаборная
камера

570 1066 1109 390 680 180 745 180 1830 3952

Задние на фунда-
мент под вен-
тилятор см.

Ось конди-
ционера

Ось корпуса
вентилятора

Задние
на проем
в воздухоза-
борной ка-
мере см.

Место установки
опоры

Ось вращения
вала вентилятора

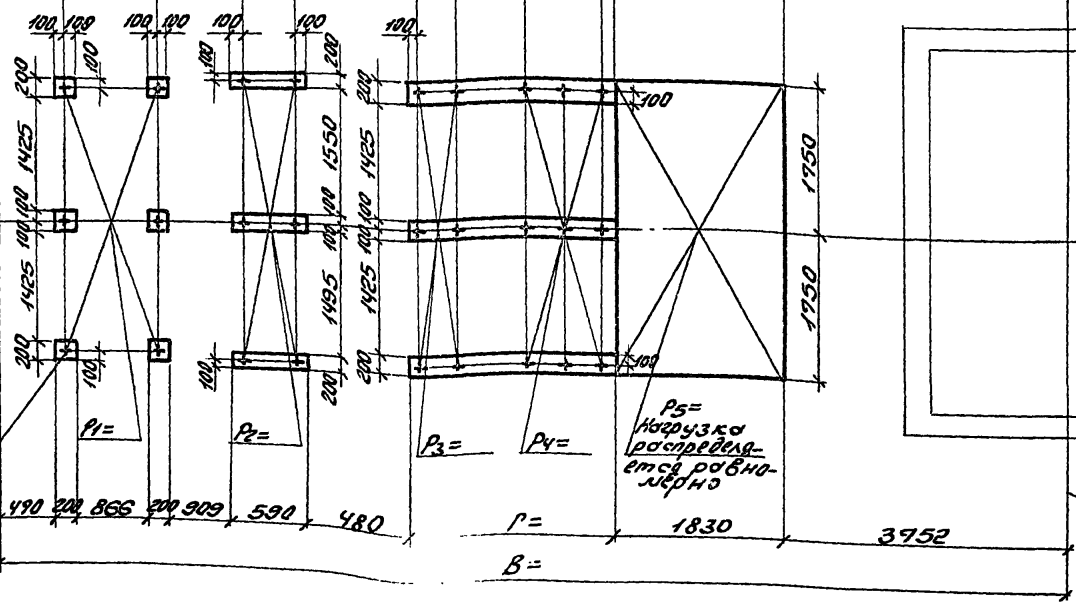

Инв. № подл. Видеть и фото
взлом. № 1

10107/4

Исполн. Белоусов	И.И.	904-02-35.88	Строительное здание.	Исполн.	Исполн.
Н.Контр. Гаврик	И.И.			Р	134
П.Спец. Виноградов	И.И.			Госстрой СССР	
Рис.ер. Сандик	И.И.			Харьковский	
Ст.инж. Бильская	И.И.			САНТЕХПРОЕКТ	
Ст.инж. Корзова	И.И.	К743-160.	Компоновка 42.		
Инж. Вороженка	И.И.				

Альбом №

Плметка низа основания
опор кондиционера

Воздухозаборная
камера

Задание на фундамент
под вентилятор
см.

Ось конди-
ционера

Ось корпуса
вентилятора

Задание на проем
в воздухозаборной
камере см.

Место установки
опоры

Ось вращения
вала вентилятора

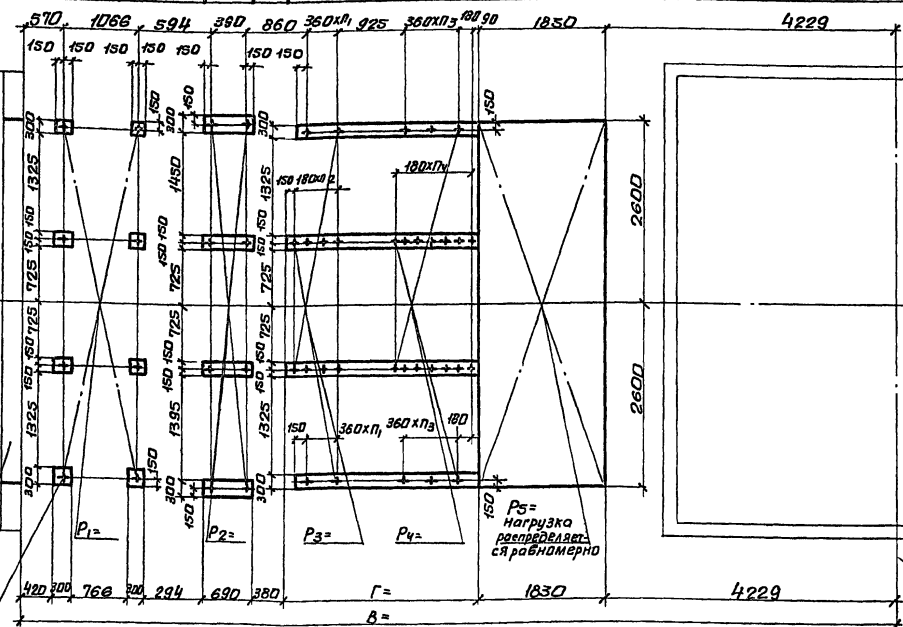

№ клада, положение и высота взаи. связей

Имя ота	Брыусов	Ш/м
И.контр.	Шабак	Ш/м
Гл.слеп.	Синайский	Ш/м
Рук.гр.	Сандик	Ш/м
Ст.инж.	Бабская	Ш/м
Ст.инж.	Каравва	Ш/м
Инж.	Горошенко	Ш/м

10107/4

904-02-35.88	
Строительное задание: КТЦЗ-20С.	
Компановки 42... 44.	Стенды Дуст Цветаб Р 135
	Госстрой СССР Харьковский сантехпроект

Альбом IV

Отметка низа основания
опор кондиционера

Воздухозаборная
камера

Ось конди-
ционера

Задание на проем
в воздухозаборной
камере см.

Место установки
опоры

Задание на фунда-
мент под вентилятор
см.

Ось корпуса
вентилятора

Ось вращения
вала вентилятора

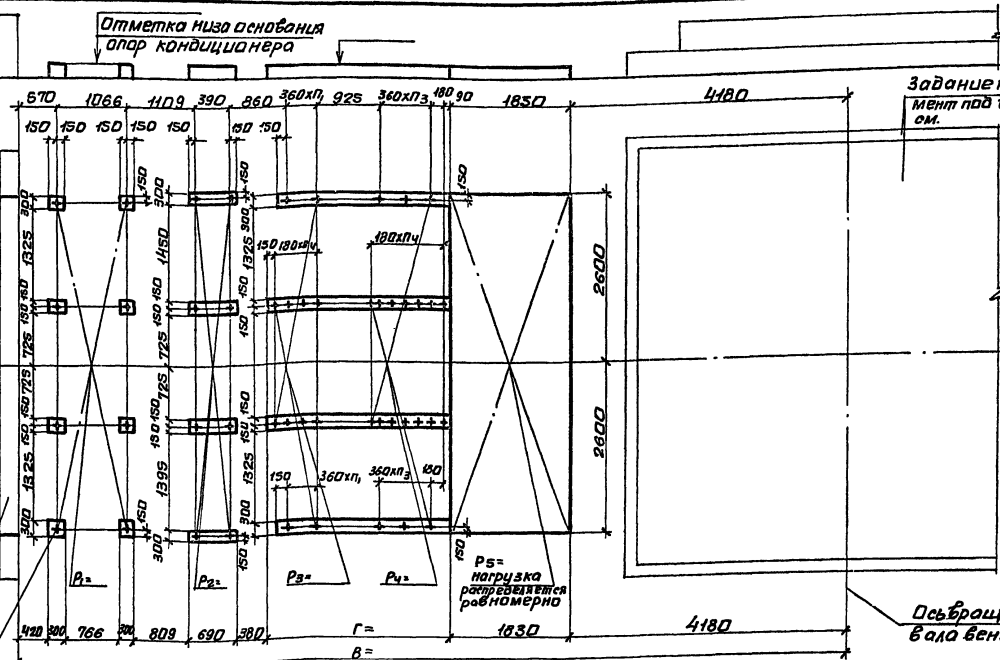

10101/4

Нач. деп.	Белорус	<i>ММ</i>
Н.контр.	Табак	<i>ММ</i>
Гл. спец.	Суйский	<i>ММ</i>
Рук. гр.	Сандик	<i>ММ</i>
Ст. инж.	Балская	<i>ММ</i>
Ст. инж.	Кавалева	<i>ММ</i>
Инж.	Герашенко	<i>ММ</i>

904-02-35.88

Строительное задание.
КТИЗ-25Д.

Компандька 42.

Стадия: Арх. Утверд.
Р 136

Госстрой СССР
Харьковский
сантехпроект

Альбом № 1

Отметка низа основания опор кондиционера

Воздухозаборная камера

Задание на фундамент под вентилятор см.

Ось кондиционера

Ось вращения бара вентилятора

Задание на проем в воздухозаборной камере см.

Место установки опоры

Ось корпуса вентилятора

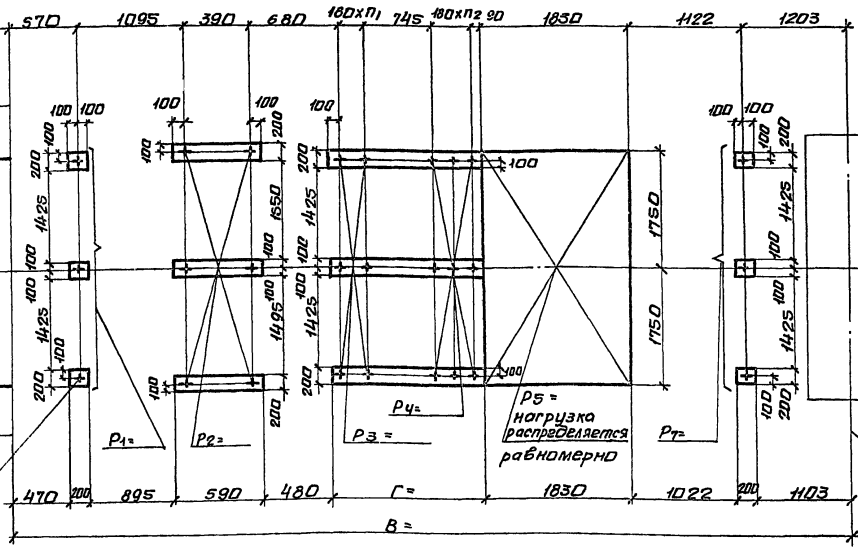

Инж. Н. М. Мухоморова, Инж. В. М. Мухоморова

10107/4

Исполн.	Белусов	М.М.	
Н. контр.	Табак	М.М.	
Инженер	Синаевский	М.М.	
Рук. гр.	Сандик	М.М.	
Ст. инж.	Бяльская	М.М.	
Ст. инж.	Корзуба	М.М.	
Инж.	Геращенко	М.М.	

904-02-35.88

Строительное задание
КТЦЗ-80.
Компоновки 43,44.

Этап: Мет. Мухоморова
Р 137
Госпроектсер Харьковський Сантехпроект

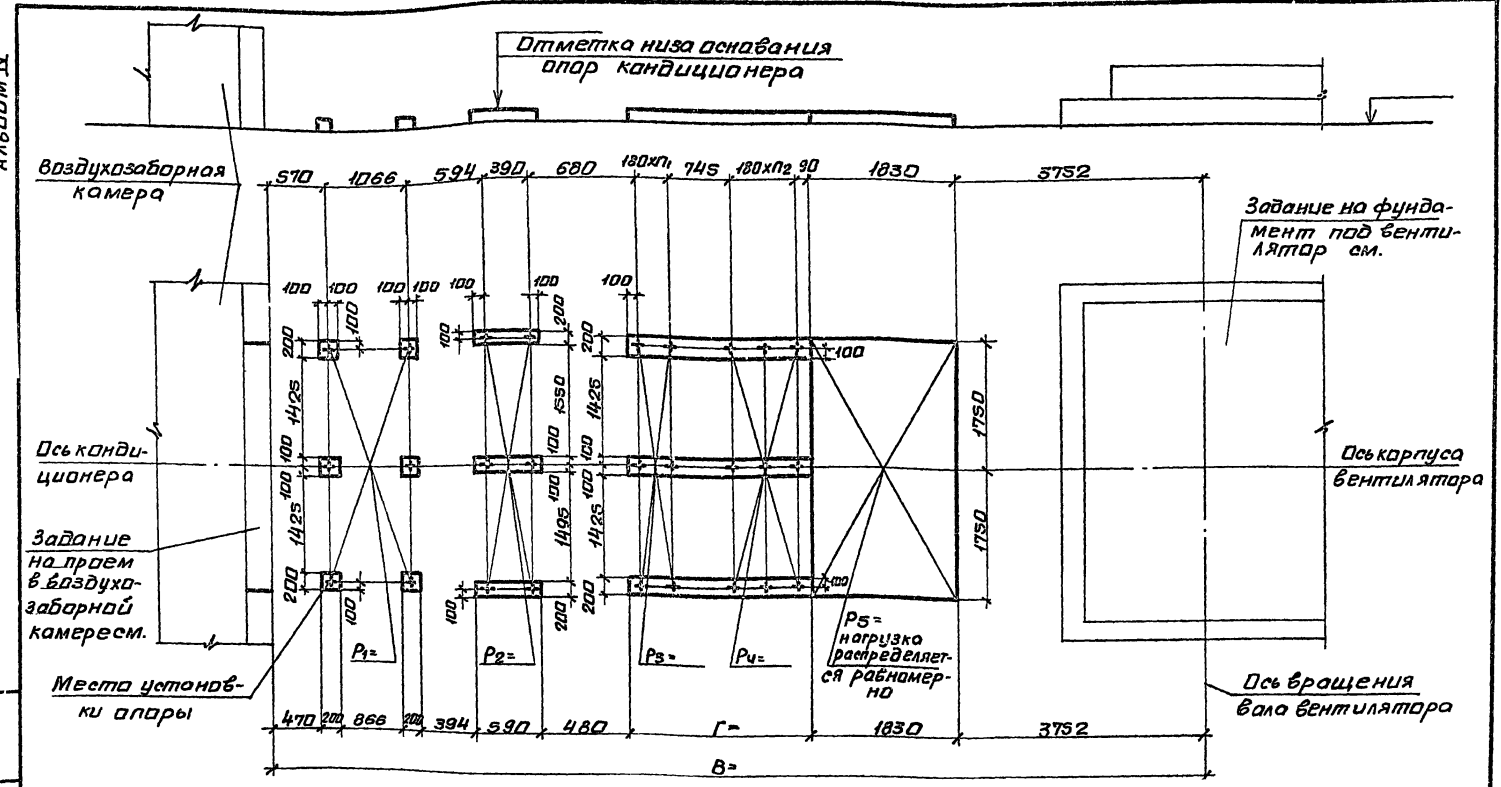

стл. Падпись и Дата Взам.ин.Л

10101/4

Нач. отд.	Белугин			904 - 02 - 35.88	
Н. контр.	Павлов			Строительное задание. Стадия: Лист: Испол:	
Т. спец.	Синайский			Р 138	
Рук. гр.	Сандик			Генеральный директор Харьковского сантехпроект	
Ст. инж.	Бяльская			Компновки 43, 44.	
Ст. инж.	Карцова				
Инж.	Герасименко				

Альбом IV

Отметка низа основания
аппар кондиционера

Воздухозаборная
камера

Задание на фунда-
мент под вентиля-
тор см.

Ось конди-
ционера

Ось корпуса
вентилятора

Задание на проем
в воздухозаборной
камере см.

Места установки
опоры

Ось вращения
вала вентилятора

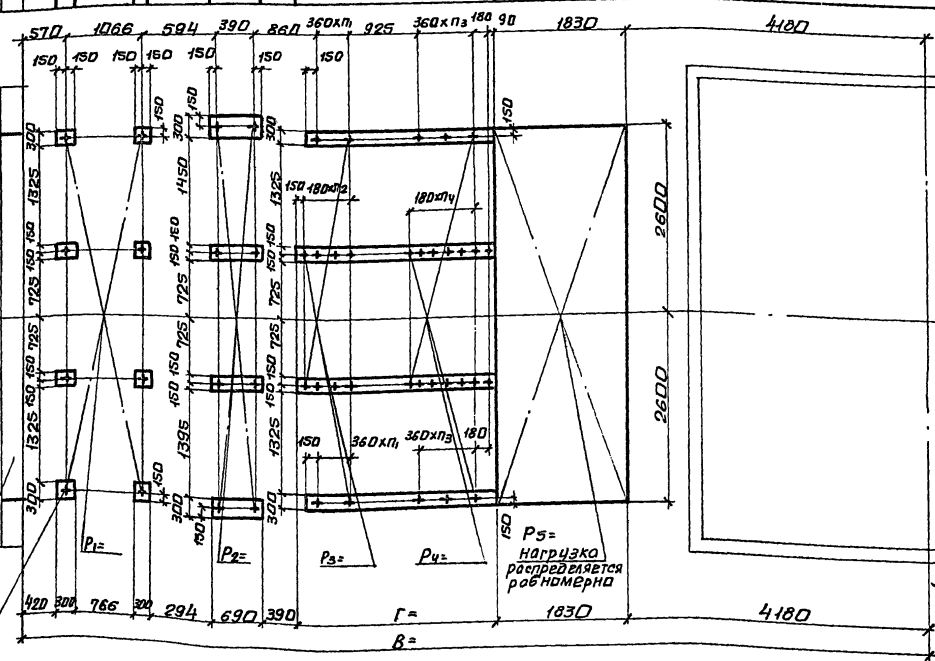

10107/4

Нач. отд.	Белусов	<i>В.И.</i>
Н.контр.	Табак	<i>В.И.</i>
С.а.сп.	Синавский	<i>В.И.</i>
Р.ч.г.р.	Сандик	<i>В.И.</i>
Ст. инж.	Бяльская	<i>В.И.</i>
Ст. инж.	Карцова	<i>В.И.</i>
Инж.	Герошенко	<i>В.И.</i>

904-02-35.88

Строительное задание.
КТЦЗ-250.
Компонавки 43,44.

И.а.д.	Литт	И.а.д.
р.	139	
Госстрой СССР Харьковский сантехпроект		

Альбом IV

Отметка низа основания
аппар кондиционера

Воздухозаборная
камера

Задание на
фундамент под
вентилятор
см.

Ось конди-
ционера

Ось вра-
щения
вала вен-
тилятора

Задание на
проем в воз-
духозаборной
камере см.

Место установки
аппары

Ось корпуса
вентилятора

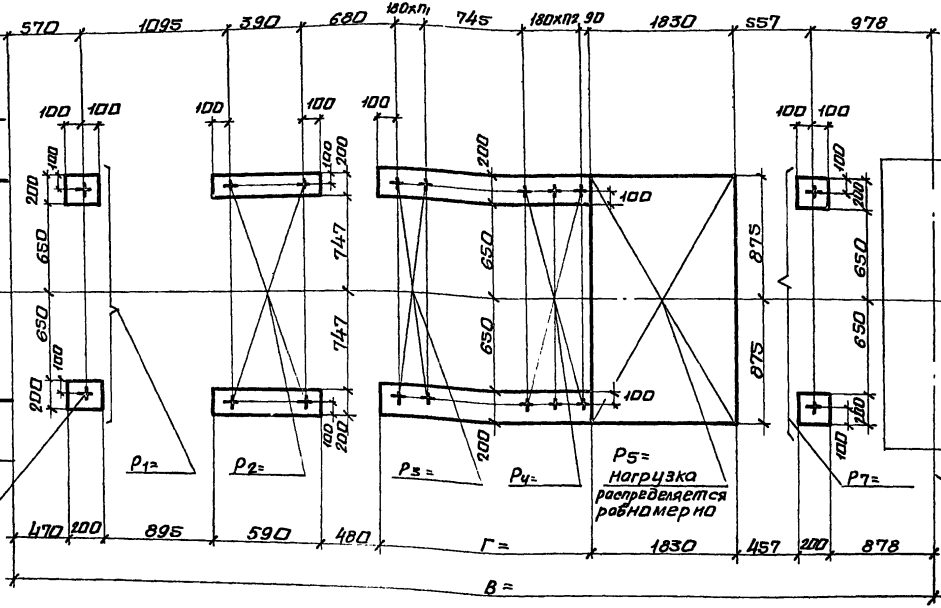

Инж. М. Поздн. Подпись и дата В. 10/10/88

10/10/88

Исполн.	Белорус	В.К.					
Н.контр.	Табак	В.К.					
Гл. спец.	Синайский	В.К.					
Рук. гр.	Сандик	В.К.					
Ст. инж.	Баянская	В.К.					
Ст. инж.	Карлова	В.К.					
Инж.	Герошеня	В.К.					
<p>904-02-35.88</p> <p>Строительное задание. КТЦЗ-40.</p> <p>Компандба 44.</p>							<p>Стадия Лист</p> <p>Р 140</p> <p>Госстрой СССР</p> <p>Харьковский</p> <p>Сантехпроект</p>

Альбом IV

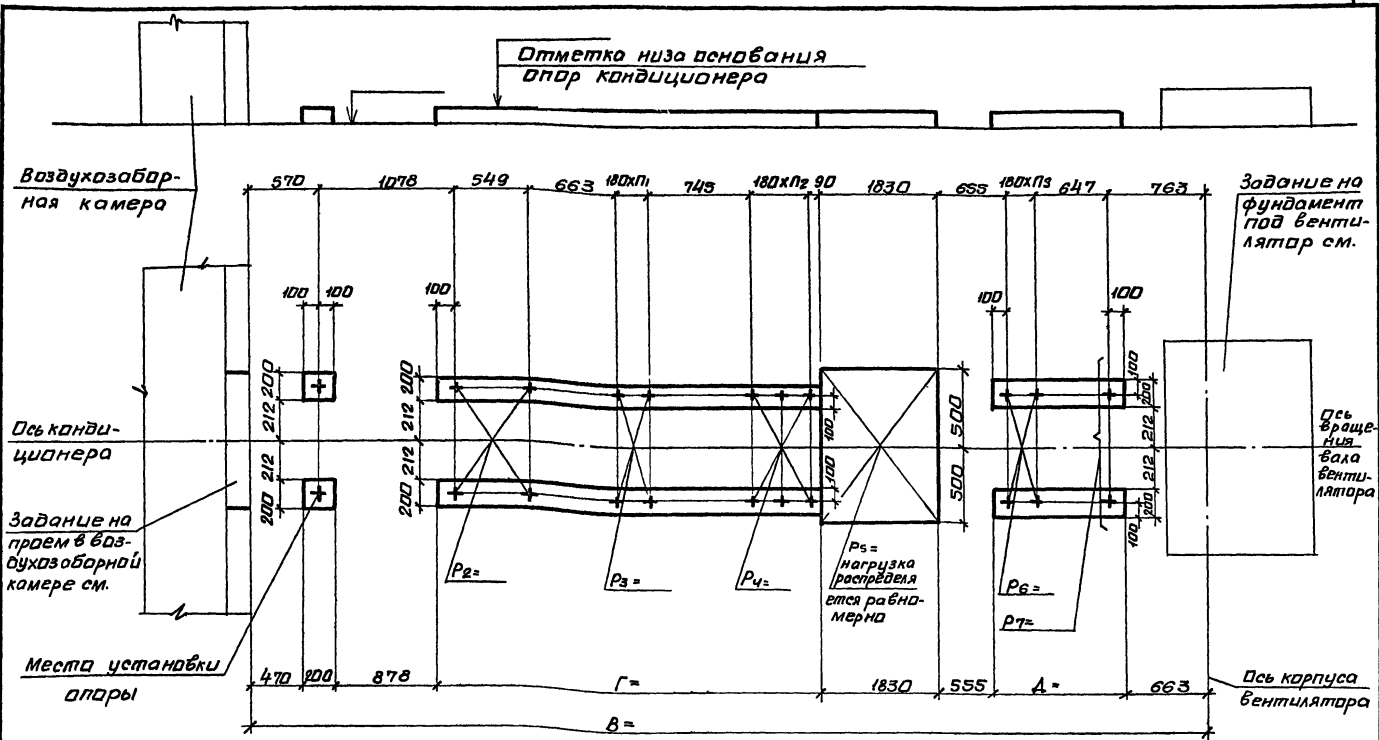

10107/4

Нач. отд.	Беллусов	ИИ
Инж.пр.	Табак	ИИ
Инж.спец.	Синайский	ИИ
Риж.гр.	Сандик	ИИ
Ст.инж.	Байльская	ИИ
Ст.инж.	Корзубо	ИИ
Инж.	Терещенко	ИИ

904 - 02 - 35. 88		
Строительное задание. КТЦЗ - 10.		
Компонабки 45, 47, 61.	Стандарт	Лист
	Р	141
Госстрой СССР Харьковский Сантехпроект		

Цифры в кружках - Подписи и даты. Взам.инв. №

Альбом IV

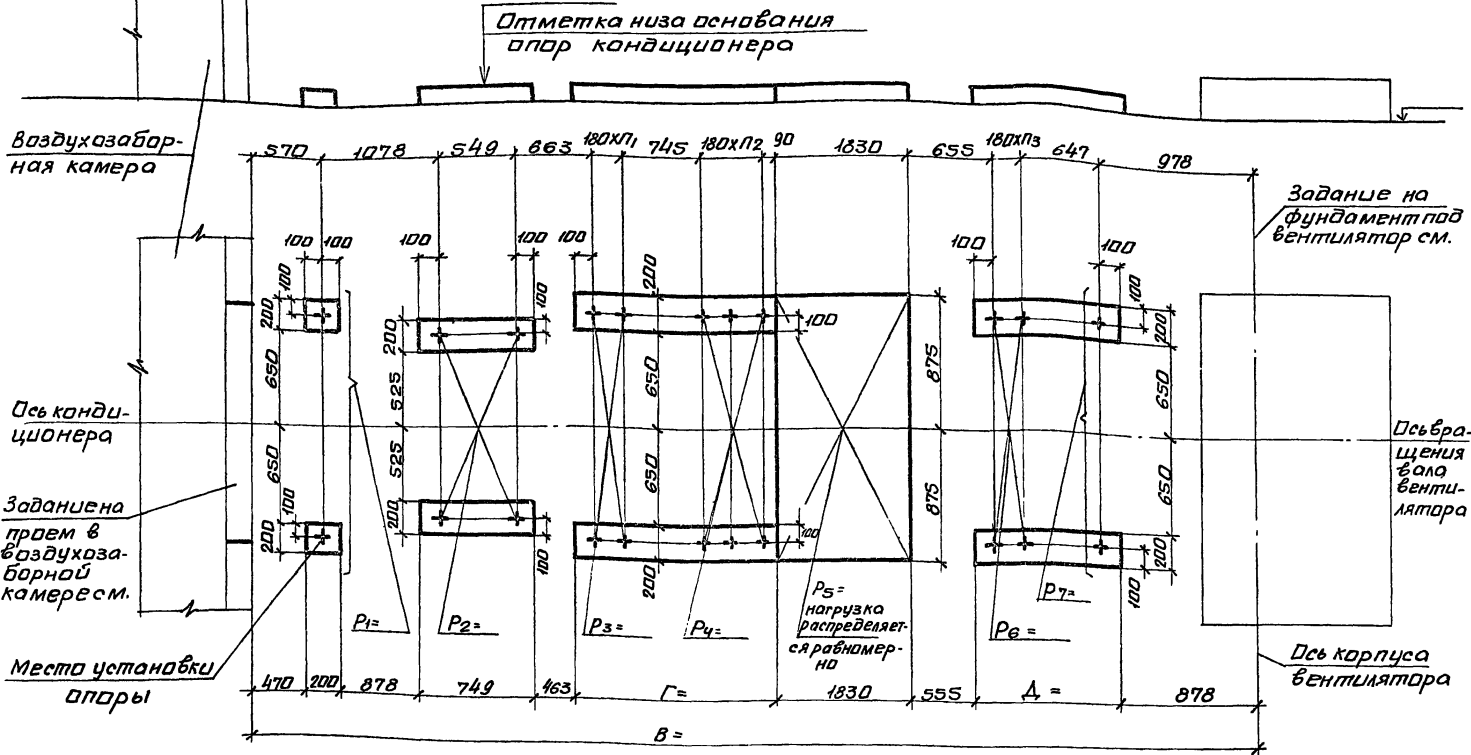

10107/4

Нач. отд.	Белушов	М.И.		904-02-35. 88		
Нхонтр.	Табак	М.И.		Строительное задание.		
П.спец.	Синайский	М.И.		КТЦ 3-31, 5.		
Рук.гр.	Сандик	С.И.		Компоновки 45, 47, 61.		
Ст.инж.	Баяльская	С.И.		Страна	Мест	Мест.б
Ст.инж.	Карзюва	С.И.		Р	143	
Инж.	Герщенко	С.И.		Госстрой СССР Харьковский сантехпроект		

Альбом №

Отметка низа основания
опор кондиционера

Воздухозабор-
ная камера

Ось конди-
ционера

Задана на
прав в воз-
духозабор-
ной камере
см.

Места установки
опоры

Задана на
фундамент под
вентилятор см.

Ось вращения
вала венти-
лятора

Ось корпуса
вентилятора

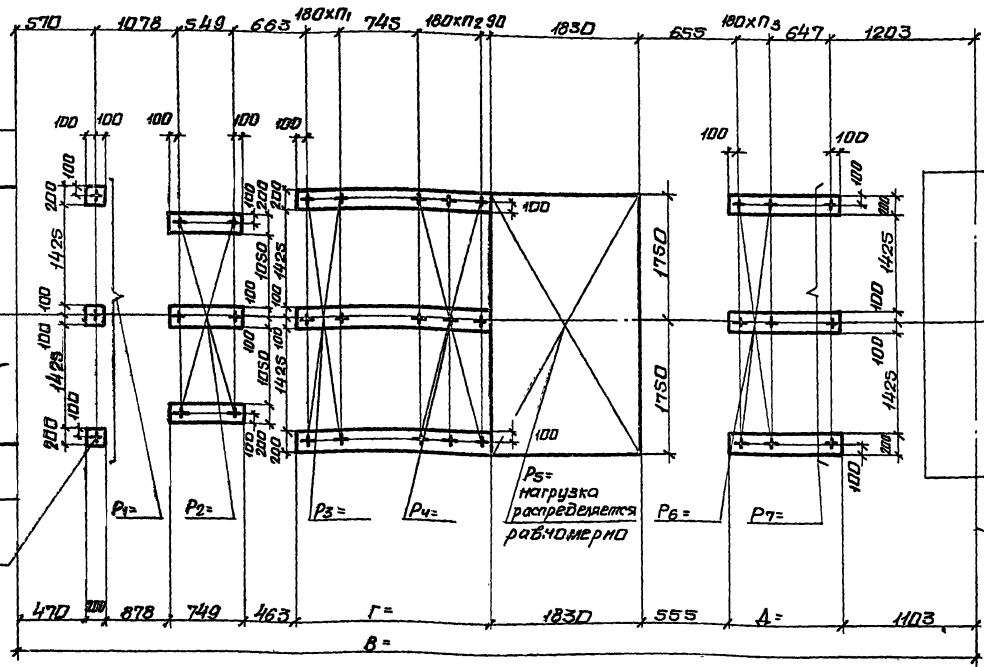

P5=
нагрузка
распределяется
равномерно

Шифр проекта, Подпись и дата в мм.чч.гг.

10107/4

Нач. отд.	Белоусов	ММ	904-02-35.88		
Н.контр.	Табак	ММ	Строительное задание.		
Гл. спец.	Синайский	ММ	КТЦЗ-63.		
Рук. гр.	Сандик	ММ	Компанабкн 45...47.61.		
Ст. инж.	Бяльская	ММ	Стадия	Лист	Исполв
Ст. инж.	Караева	ММ	Р	145	
Инж.	Верошенко	ММ	Госстрой СССР Харьковский Сантехпроект		

Альбом №

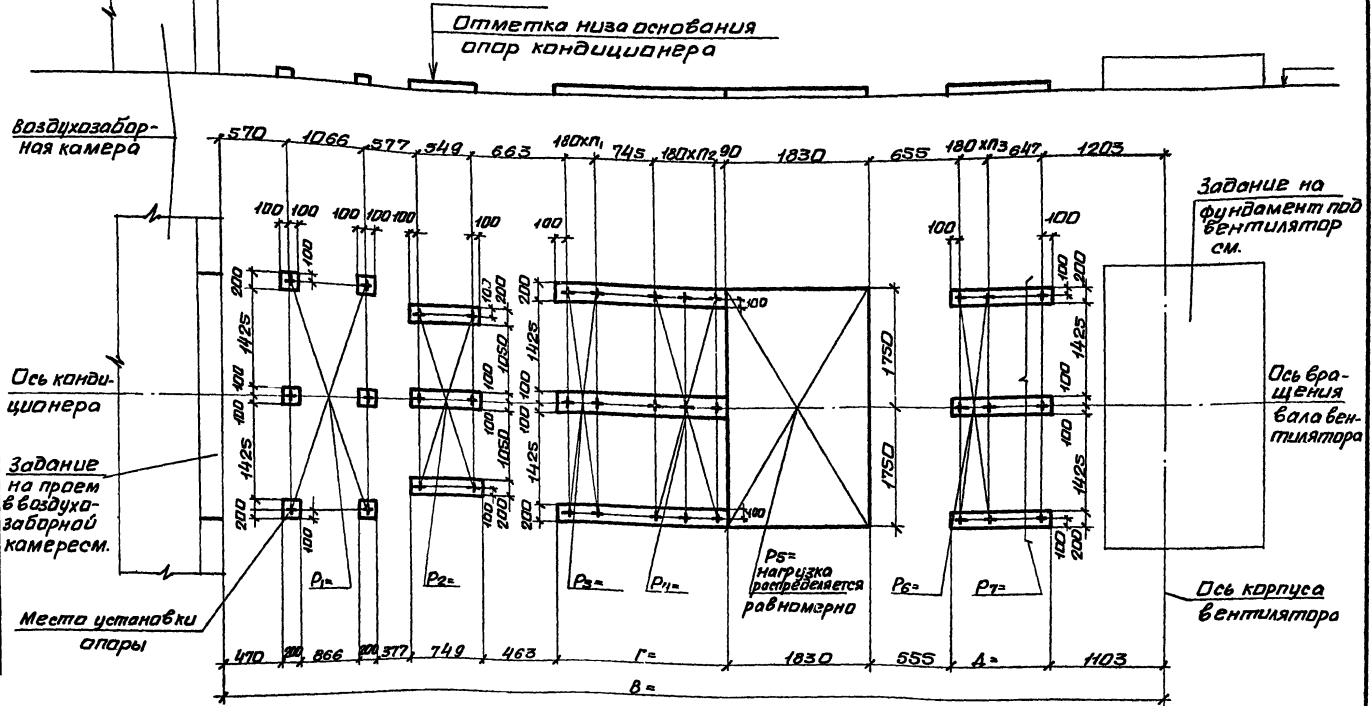

Шифр и название подразделения Восточный Институт

10107/4

Исполнитель	Белушев	И.И.	<p>904-02-35.88</p> <p>Строительное задание. Стадия Проект</p> <p>КТИЗ-ВД.</p> <p>Комплектовки 45, 61.</p>	Р	146	<p>Госгострой с/ср</p> <p>Харьковский</p> <p>Сантехпроект</p>
Исполнитель	Табак	И.И.		Л		
Исполнитель	Синицкий	И.И.		М		
Исполнитель	Гандиш	И.И.		О		
Исполнитель	Байльская	И.И.		С		
Исполнитель	Карлова	И.И.	Т			
Исполнитель	Терошенко	И.И.	У			

Медон II.

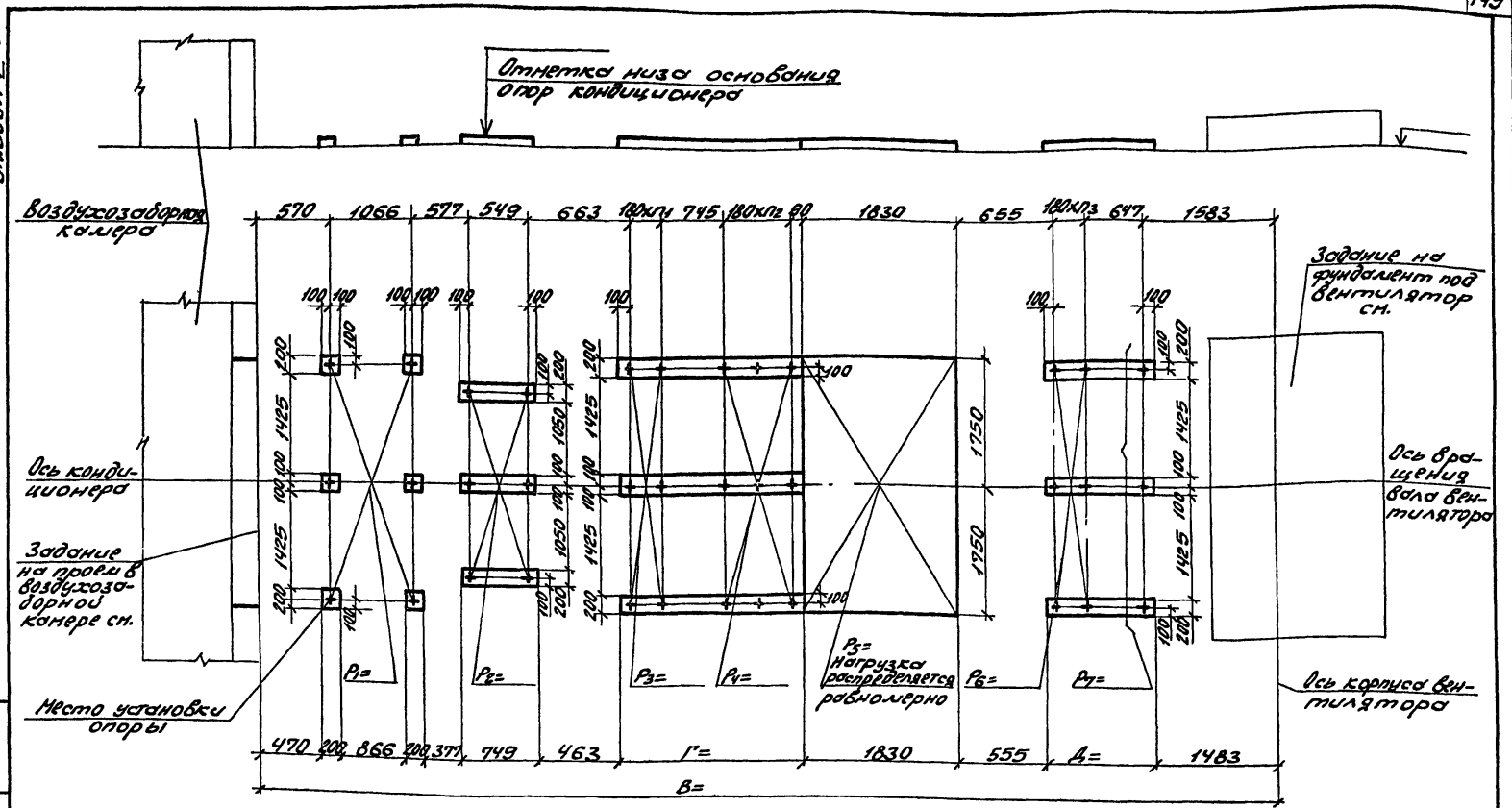

10107/4

И.контр. Белослов	И.контр. Тарбах	И.сп.в. Козловский	Ин.гр. Сандиш	И.инж. Вильская	И.инж. Карзава	И.ин.к. Грошченко	904-02-35.88 Строительное здание КТЦ 3-125 Компоновки 45...47.	Лист	Лист	Листов
В.И.	В.С.	В.И.	В.И.	В.С.	В.И.	В.И.		Р	149	
								Госстрой СССР Харьковский СНИИХпроект		

И.ин.к. Грошченко

Отметка низа фунда-
ционная опор кондиционера

Воздухозаборная
камера

Ось конди-
ционера

Задание
на проем
в воздухоза-
борной
камере см.

Место установки
опоры

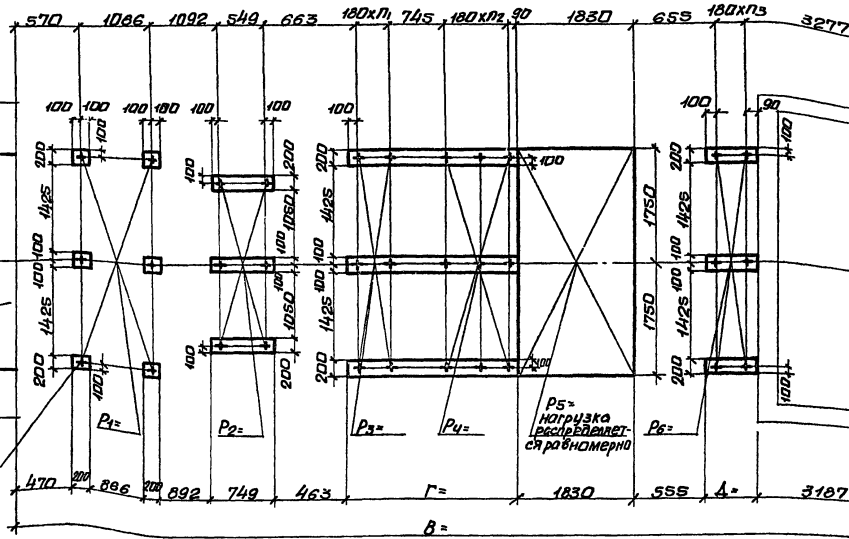

Задание на
фундамент под
вентилятор
см.

Ось карпуса
вентилятора

Ось вращения
вала вентилятора

10107/4

904-02-35.88

Начальн	Беларусь	Мин
Инженер	Табак	Мин
Полковник	Синявский	Мин
Руч. гр.	Сандик	Мин
Ст. инж.	Вильская	Мин
Ст. инж.	Карабел	Мин
Инж.	Грошенко	Мин

Страительное задание. Специальный лист
КТЦЗ-160.
Компановки 45, 61.

Специальный лист	Лист №
Р	118
госстррой ссср Харьковский сантехпроект	

Альбом IV

Указ. и подпись архитектора

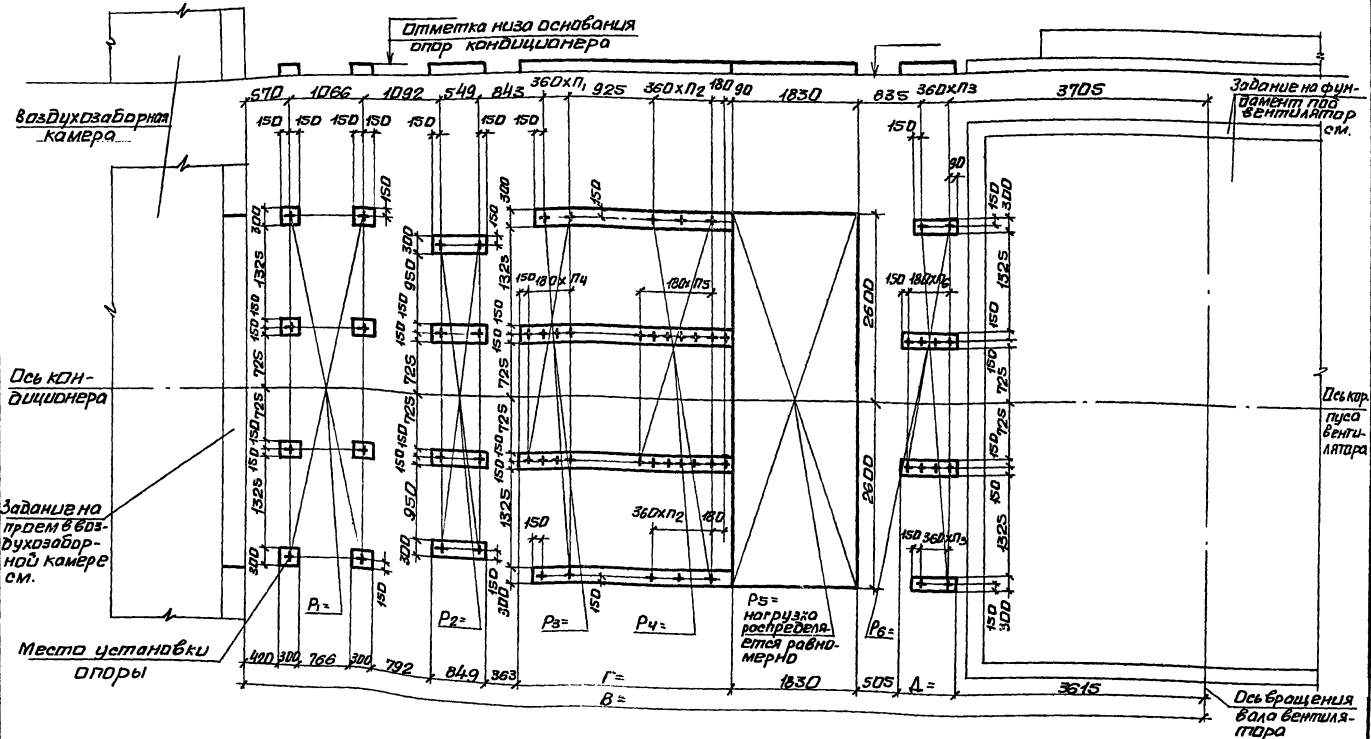

Исполн.	Белусов	И.И.
Н. контр.	Плюбак	И.И.
Пр. спец.	Синайский	И.И.
Рук. гр.	Сандик	И.И.
Ст. инж.	Бальская	И.И.
Ст. инж.	Коралева	И.И.
Инж.	Герасимова	И.И.

904-02-35.88		
Строительное задание.		
КТЦ 3-250.		
Компоновки 45,61.		
Котиров.	Лист	Листов
Р	150	
Госстрой СССР Харьковский сантехпроект		

ЦЕНТРАЛЬНЫЙ ИНСТИТУТ ТИПОВОГО ПРОЕКТИРОВАНИЯ
ГОССТРОЯ СССР
КИЕВСКИЙ ФИПИЛ
г. Киев-57 ул. Эжена Потье № 12

59/4
Заказ № 7232 Инв. № 10107-04 Тираж 550
Сдано в печать 1/8 1989 — Цена 11-63