

ТИПОВЫЕ СТРОИТЕЛЬНЫЕ КОНСТРУКЦИИ, ИЗДЕЛИЯ И УЗЛЫ

## **СЕРИЯ 1.272.5-13**

# **ВСТРОЕННЫЕ ШКАФНЫЕ ОТДЕЛЕНИЯ КАРКАСНО-ЦИТОВОЙ КОНСТРУКЦИИ ДЛЯ УЧЕБНЫХ И ДРУГИХ ОБЩЕСТВЕННЫХ ЗДАНИЙ**

## **ВЫПУСК 0**

УКАЗАНИЯ ПО ПРИМЕНЕНИЮ  
И МОНТАЖНО-СБОРОЧНЫМ РАБОТАМ

ТИПОВЫЕ СТРОИТЕЛЬНЫЕ КОНСТРУКЦИИ, ИЗДЕЛИЯ И УЗЛЫ

**СЕРИЯ 1.272.5 - 13**

**ВСТРОЕННЫЕ ШКАФНЫЕ ОТДЕЛЕНИЯ  
КАРКАСНО - ЩИТОВОЙ КОНСТРУКЦИИ  
ДЛЯ УЧЕБНЫХ И ДРУГИХ  
ОБЩЕСТВЕННЫХ ЗДАНИЙ**

**ВЫПУСК 0**

УКАЗАНИЯ ПО ПРИМЕНЕНИЮ  
И МОНТАЖНО - СБОРОЧНЫМ РАБОТАМ

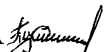
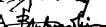
РАЗРАБОТАНЫ  
ЦНИИЭП учебных зданий  
ГЛАВНЫЙ ИНЖЕНЕР ИНСТИТУТА  А.К.Ляхович  
ГЛАВНЫЙ АРХИТЕКТОР ПРОЕКТА  В.В.Куликов

УТВЕРЖДЕНЫ Госкомархитектуры,  
ПИСЬМО ОТ 21.12.90 № ЮШ-2 - 1690.  
ВВЕДЕНЫ В ДЕЙСТВИЕ С 15.06.92, ПРИКАЗ  
ЦНИИЭП учебных зданий ОТ 02.03.92, №15.

Обозначение документа	Наименование	Стр.
1.272.5-13.0-ПЗ	Пояснительная записка	4
1.272.5-13.0-НЦ	Наomenclатура изделий	8
1.272.5-13.0-01	Секция шкафная с полками Схема расположения	19
1.272.5-13.0-01 РМ	Секция шкафная с полками Ведомость расхода материалов	22
1.272.5-13.0-02	Секция шкафная с меловой доской Схема расположения	23
1.272.5-13.0-02 РМ	Секция шкафная с меловой доской Ведомость расхода материалов	27
1.272.5-13.0-03	Секция шкафная с полками и полками Схема расположения	28
1.272.5-13.0-03 РМ	Секция шкафная с полками и полками Ведомость расхода материалов	32
1.272.5-13.0-04	Секция шкафная с витриной Схема расположения	33
1.272.5-13.0-04 РМ	Секция шкафная с витриной Ведомость расхода материалов	36
1.272.5-13.0-05	Секция шкафная комбинированная Схема расположения	37
Разработчик: Куликов А.И.		
Исполнитель: Курдина В.В.		
1.272.5-13.0		
Содержание		
Страницы Лист Листов		
Р 1 4		
ЦНИЦЭП		
учебных зданий		

Взам. инв. №  
Подпись и дата  
Име. № подл.

Обозначение документа	Наименование	Стр.
1.272.5-13.0-05 РМ	Секция шкафная комбинированная Ведомость расхода материалов	40
1.272.5-13.0-06	Секция шкафная со штангами однорусными для карт Схема расположения	41
1.272.5-13.0-06 РМ	Секция шкафная со штангами однорусными для карт Ведомость расхода материалов	44
1.272.5-13.0-07	Секция шкафная с полками и передвижной кассетой для таблиц Схема расположения	45
1.272.5-13.0-07 РМ	Секция шкафная с полками и передвижной кассетой для таблиц Ведомость расхода материалов	48
1.272.5-13.0-08	Секция шкафная для ТСО и отделени- ем для подставки с графопроектором Схема расположения	49
1.272.5-13.0-08 РМ	Секция шкафная для ТСО и отделением для подставки с графопроектором Ведомость расхода материалов	52
1.272.5-13.0-09	Секция шкафная для ТСО и отделением подставки с демонстрационной аппаратурой Схема расположения	53
1.272.5-13.0-09 РМ	Секция шкафная для ТСО и отделением подставки с демонстрационной аппаратурой Ведомость расхода материалов	56
1.272.5-13.0-10	Секция шкафная с теплицей Схема расположения	57
1.272.5-13.0-10 РМ	Секция шкафная с теплицей Ведомость расхода материалов	62
1.272.5-13.0-11	Секция шкафная с раздаточным окном и лабораторной кабинкой Схема расположения	63

Име. № подл. Подпись и дата

Обозначение документа	Наименование	Стр.
1.272.5-13.0-11 PM	Секция шкафовая с раздаточным окном и лабораторной раковиной Ведомость расхода материалов	67
1.272.5-13.0-12	Секция шкафовая с витриной и наклонными полками Схема расположения	68
1.272.5-13.0-12 PM	Секция шкафовая с витриной и наклонными полками Ведомость расхода материалов	71
1.272.5-13.0-13	Секция шкафовая со штангой и полками комбинированная Схема расположения	72
1.272.5-13.0-13 PM	Секция шкафовая со штангой и полками комбинированная Ведомость расхода материалов	75
1.272.5-13.0-14	Секция шкафовая со штангой и полкой Схема расположения	76
1.272.5-13.0-14 PM	Секция шкафовая со штангой и полкой Ведомость расхода материалов	79
1.272.5-13.0-15	Секция шкафовая с полками в нише Схема расположения	80
1.272.5-13.0-15 PM	Секция шкафовая с полками в нише Ведомость расхода материалов	83
1.272.5-13.0-16	Секция шкафовая с полками в нише, малая Схема расположения	84
1.272.5-13.0-16 PM	Секция шкафовая с полками в нише, малая Ведомость расхода материалов	87
1.272.5-13.0-17	Секция шкафовая с нишей для стола и открытыми полками Схема расположения	88
	1.272.5-13.0	Лист 3

Обозначение документа	Наименование	Стр.
1.272.5-13.0-17 PM	Секция шкафовая с нишей для стола и открытыми полками Ведомость расхода материалов	91
1.272.5-13.0-18	Секция шкафовая с нишей для стола и ячеек Схема расположения	92
1.272.5-13.0-18 PM	Секция шкафовая с нишей для стола и ячеек Ведомость расхода материалов	95
1.272.5-13.0-19	Секция шкафовая с нишей для стола комбинированная Схема расположения	96
1.272.5-13.0-19 PM	Секция шкафовая с нишей для стола комбинированная Ведомость расхода материалов	99
1.272.5-13.0-20	Антресоль для секции с дверным блоком Схема расположения	100
1.272.5-13.0-20 PM	Антресоль для секции с дверным блоком Ведомость расхода материалов	103
1.272.5-13.0-21 PM	Коробка фронтальная с дверным блоком Ведомость расхода материалов	104
1.272.5-13.0-21	Коробка фронтальная с дверным блоком Схема расположения	104
1.272.5-13.0-У	Встроенные шкафовые отделения секций Узлы 1... 98	106
1.272.5-13.0-10M	Примеры компоновки встроенных шкафовых отделений секций в шкафы пристенные Справочный материал	110
1.272.5-13.0-20M	Примеры компоновки встроенных шкафовых отделений секций в шкафы-перегородки Справочный материал	113
	1.272.5-13.0	Лист 4

1. Настоящая серия "Встроенные шкафные отделения каркасно-щитовой конструкции для учебных и других общественных зданий" состоит из 2 выпусков:

вып. 0 "Указания по применению и монтажно-сборочным работам"

вып. I "Изделия. Рабочие чертежи".

Разработка серии выполнена в едином архитектурно-художественном и конструктивно-технологическом решении, в одном производственном исполнении со встроенной мебелью серии I.272.5-12. "Встроенная мебель для помещений трудового обучения", прошедшей проверку в учебном процессе в условиях эксплуатации школы. Состав серии в дальнейшем расширяться не будет.

2. Настоящий выпуск предназначен для комплектации готовых изделий, поставляемых в разобранном виде, проведения установки, сборки и монтажа встроенных шкафных отделений, выполняемых непосредственно на месте эксплуатации.

В условиях одного города, по согласованию с потребителем, допускается поставка нижних и антресольных составных частей изделий в собранном виде, а также изготовление секций, блокируемых в секционные шкафы, в различных вариантах комплектования боковыми стенками, не являющимися составляющимися элементами каркаса.

Производство монтажно-сборочных работ встроенных шкафных отделений выполняют по узлам и схемам расположения элементов сборных конструкций <sup>х)</sup>. Выпуск I служит для изготовления изделий в условиях специализированных предприятий деревообрабатывающей промышленности (ДОКов, ДОВов, фабрик).

3. Унифицированные встроенные шкафные отделения включают исполнения секций пристенных и секций-перегородок высотой 3,00 м под потолок и 2,74 м - под ригель, на базе одной и той же конструкции корпуса.

х) В проектной документации выпуска именуется "схемы расположения".

4. Область применения встроенной мебели распространяется на детские дошкольные учреждения, объединенные с начальной школой, общеобразовательные и специализированные школы и школы-интернаты, межшкольные учебно-производственные комбинаты, профессионально-технические училища и учебные заведения для подготовки и переподготовки рабочих кадров, средние специальные учебные заведения, высшие учебные заведения, учебные заведения для подготовки и повышения квалификации специалистов, внешкольные учреждения и другие общественные здания.

5. Функциональный состав номенклатуры набора строительных изделий включает 22 модели (по 2I группе наименований) с 92 марками изделий различных вариантов исполнений. Специализированные секции (СИО, СИП) оснащаются электротехническим и санитарно-техническим монтируемым оборудованием.

6. Конструкция изделий выполнена на проходных опорных рамах нижнего, среднего и верхнего ярусов, с соединением горизонтальных щитовых элементов в проеме корпуса, посредством шкантов и стяжек типа 2.2-Т по каталогу "Мебельная фурнитура". Выпуска 6-84 (ч. I, 2) М-1987 и дополнению к каталогу.

Типоразмеры щитовых элементов и сечения брусковых деталей приняты с учетом требований стандартов на функциональные размеры (ГОСТ 18666-86 и другие) и РТМ на отраслевую систему унификации.

7. Схема монтажа каркаса встроенных шкафных отделений секции пристенной дана на листе 5, секции-перегородки на листе 6, примеры компоновки секций в шкафы приведены в конце выпуска 0. Смонтированные в сборе встроенные шкафные отделения эксплуатируются закрепленными к строительным конструкциям и в секциях между собой.

8. Сборно-разборная конструкция изделий обеспечивает компактное упаковывание и транспортирование упакованных комплектов элементов, сборку и демонтаж изделий в процессе эксплуатации, а также замену отдельных элементов при ремонте.

9. Конкретный монтаж-сборки на объекте, на примере секции шкафной с полками I.272.5-13.0-01, производится из комплекта составных частей изделия (в соответствии с комплектностью определяемой спецификацией), в следующей последовательности:

Изм. №	№ пор. / Подпись и дата	Взам. инв. №	Разраб. Куликов <i>А.С.</i>	I.272.5-13.0-13	Страниц	Лист	Листов
ПОЯСНИТЕЛЬНАЯ ЗАПИСКА					ЦНИИЭП учебных зданий		
Н.контр. Фоктистов <i>А.В.</i>							

Изм. №	№ пор. / Подпись и дата	Взам. инв. №	I.272.5-13.0-13	Лист

а) собрать на шканты 2 рамы (поз.2) со стенками горизонтальными (I5) и плитусом (57), с креплением между собой на стяжки 2.2-Т (I0I);

б) установить на корпусе нижней составной части стенку заднюю (76) с креплением на шурупы (II6);

в) собрать на шканты 2 рамы (I) со стенками горизонтальными (I5, I6) с креплением между собой на стяжки 2.2-Т (I0I);

г) установить на корпусе верхней составной части стенку заднюю (75) с креплением на шурупы (II6);

д) собрать на шканты, посредством рам (4), нижнюю часть с верхней, креплением между собой на болты (I26) и лайбы (I27);

е) закрепить в среднем ярусе стенку заднюю (77) на шурупы (II6) и установить секцию по уровню в рабочее положение;

ж) закрепить секцию к стене, при помощи угольников (86), дюбелей (I05) и шурупов, и установить в корпусе полки (50);

и) смонтировать на секции карнизные рамки (54) с креплением на стяжки 2.2-Ф (I02), карниз (60) - на шурупы (I23) и стенки боковые (22, 23, 25, 20) - на шурупы (II6);

к) навесить двери (40, 4I) в верхнем ярусе, двери (42, 43) - в нижнем ярусе, двери (44, 45) - в среднем ярусе, на петли 4-х шарнирные фиксируемые 3.12-A-09 (98).

10. Монтируемое крепление секций - перегородок COI (2,3) к строительным конструкциям: полу и потолку, или полу и ригелю производится посредством брусков (80,8I), дюбелей (I05) и шурупов (II3). Монтажно-сборочные работы по остальным изделиям выполняются аналогично п.9.

11. Изготовление изделий и монтаж должны соответствовать требованиям рабочих чертежей серии и образцам - эталонам в установленном порядке. Качество и точность изготовления сборочных единиц и деталей должны отвечать требованиям сборности конструкции, без дополнительной подгонки изделий.

12. Основными материалами для изготовления секций пристенных служат: плита I6, OET ГОСТ I0632-89, ДБСП-I,6 ГОСТ 9590-76, материал кромоочный ТУ I3-77I-84, ДВПО-6,0 (4,0) ГОСТ 8904-8I, ГОСТ 6799-80, фанера IO,0 (8,0) ГОСТ 39I6.2-89, пиломатериалы ГОСТ 8486-86E. В секциях-перегородках применяются пиломатериалы с глубокой пропиткой антипиренами и в порядке замены - плита I6,0

ДСП-I ГОСТ 268I6-86, плита 6,0 ТУ ОПЗ-04-07-87 и материал рулонный ТУI3-8I7-82.

13. Набор должен иметь единообразные материалы и отделку. Фурнитура и дополнительные тона должны быть одинакового цвета с основными поверхностями или гармонировать в сочетании с ними. Варианты облицовки и защитно-декоративных покрытий приведены в табл.0, рисунок и цвет принимать по эталонам I...7 ГОСТ 22046-89 (приложение 2).

Таблица 0

Вариант	Отделываемые поверхности	Вид облицовочного материала	Группа покрытия по ОСТ I3-27-82, ГОСТ 9.032-74
I.	Все лицевые	Материал облицовочный на основе бумаг, пропитанных термо-реактивными полимерами	ТР.А(Б)I.П.9 ТР.А(Б)2.П.9 ТР.ВI.П.9
	Остальные пластиковые деталей	Декоративный бумажно-слоистый пластик	-
	Необлицовываемые подложки из древесины и древесных материалов	Органосиликатная	Композиция ОС-9I-09.Ш.Л4 или краска ОСМ-5 ТУ84-133-75. Ш.Л4
	Металлические элементы	Эмаль МI-I2 темно-кремовая, коричневая	ГОСТ9754-76.Ш.Л4
2...6	- Соответствуют номерам XI, XII, X, IX, III типовых вариантов прейскуранта № 56-0I-0I, в последовательности их записи.		

14. На период до установления стандарта на ОТУ к встроенной мебели для общественных зданий, технический уровень качества набора должен отвечать показателям ГОСТ 26I38-84 и СНиП 2.0I.02-85, в части требований к несущим перегородкам из трудногорючих материалов.

15. Для обозначения документов в данном выпуске принята следующая система:

I.272.5-13.0

- XX

Базовое обозначение (обозначение серии и выпуска)

Порядковый номер документа

Рис.1 Схема монтажа каркаса встроенных шкафов отделений секции пристенной

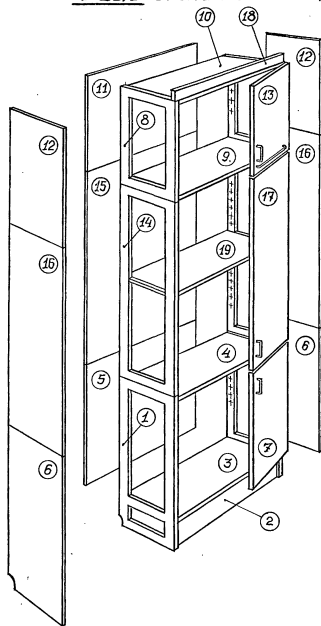

*Перечень элементов и рекомендуемый порядок монтажа*

- |                                    |                                     |
|------------------------------------|-------------------------------------|
| 1. Рама /нижняя/                   | 10. Стенка горизонтальная /верхняя/ |
| 2. Плинтус                         | 11. Стенка задняя /верхняя/         |
| 3. Стенка горизонтальная /нижняя/  | 12. Стенка боковая /верхняя/        |
| 4. Стенка горизонтальная /средняя/ | 13. Дверь /верхняя/                 |
| 5. Стенка задняя /нижняя/          | 14. Рама /средняя/                  |
| 6. Стенка боковая /нижняя/         | 15. Стенка задняя /средняя/         |
| 7. Дверь /нижняя/                  | 16. Стенка боковая /средняя/        |
| 8. Рама /верхняя/                  | 17. Дверь /средняя/                 |
| 9. Стенка горизонтальная /средняя/ | 18. Карниз фасадный                 |
|                                    | 19. Полка /переставная/             |

*Примечание:*

1. Порядковая нумерация элементов присвоена в последовательности монтажной сборки каркаса секции.
2. Левые лицевые накладные двери условно не показаны.
3. Элементы оборудования отделений внутри секции, также условно не показаны.
4. На рисунке показан вариант сборки элемента карниза (18), применяемого при установке секции в проеме высотой 2740 мм /под ригелем/.
5. Изделие сборно-разборной конструкции поставляется потребителю в разобранном виде. При необходимости нижнее отделение и верхнее отделение секции могут поставляться в собранном виде, с последующей доборкой среднего отделения по месту сборки и монтажа секции.

**Рис. 2** Схема монтажа каркаса встроенных шкафов отделений секции-перегородки

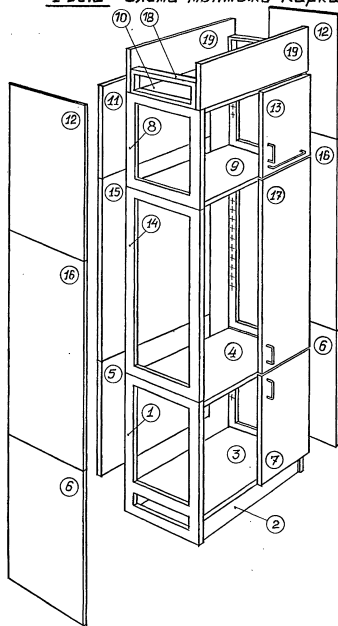

**Перечень элементов и рекомендуемый порядок монтажа**

- |   |  |
|---|--|
| 1. Рама /нижняя/                        | 10. Стенка горизонталь-<br>ная /верхняя/ |
| 2. Плинтус                              | 11. Стенка задняя/верхняя/               |
| 3. Стенка горизонталь-<br>ная /нижняя/  | 12. Стенка боковая /верхняя/             |
| 4. Стенка горизонталь-<br>ная /средняя/ | 13. Дверь /верхняя/                      |
| 5. Стенка задняя /нижняя/               | 14. Рама /средняя/                       |
| 6. Стенка боковая /нижняя/              | 15. Стенка задняя /средняя/              |
| 7. Дверь /нижняя/                       | 16. Стенка боковая /средняя/             |
| 8. Рама /верхняя/                       | 17. Дверь /средняя/                      |
| 9. Стенка горизонталь-<br>ная /средняя/ | 18. Рама                                 |
|   | 19. Карниз /фасадный/                    |

**Примечание:**

1. Порядковая нумерация элементов присвоена в последовательности монтажной сборки каркаса секции.
2. Левые лицевые накладные двери условно не показаны.
3. Элементы оборудования отделений внутри секции, также условно не показаны.
4. На рисунке показан вариант сборки элементов карниза (18; 19), применяемый при установке секции в проеме высотой 3000 мм.
5. Изделие сборно-разборной конструкции поставляется потребителю в разобранном виде. При необходимости нижнее и верхнее отделения секции могут поставляться в собранном виде, с последующей доделкой среднего отделения по месту сборки и монтажа секции.



## НОМЕКЛАТУРА ИЗДЕЛИЙ

Таблица 1

Марка изделия	Обозначение	Наименование	Эскиз схемы	Габаритные размеры, мм			Масса, кг.
				е	h	б	
001.0	1.272.5-13.0-01	Секция шкафная с полками		900	3000	436	112
001.1	-01				2740		107
001.2	-02				3000		133
001.3	-03				2740		125
002.0	1.272.5-13.0-02	Секция шкафная с телодой доской		900	3000	436	119
002.1	-01				2740		115
002.2	-02				3000	141	
002.3	-03				2740	135	
002.4	-04				3000	143	
002.5	-05				2740	139	
002.6	-06				3000	165	
002.7	-07				2740	158	

Разраб.	Феоктиста С.И.
Разраб. ПС	Владимир
Проб.	Кучиков В.А.
Н.контр.	Кучиков В.А.

1.272.5-13.0-НИ

Номенклатура  
изделий

Страниц	Лист	Листов
Р	1	11
ЦНИИЭП учебных зданий		

продолжение табл. 1

Марка изделия	Обозначение	Наименование	Эскиз схемы	Габаритные размеры, мм			Масса, кг	
				е	h	в		
с03. 0	1.272.5-13.0-03	Секция шкафная с лотками и полками		900	3000	436	124	
с03. 1					2740		119	
с03. 2					3000		448	146
с03. 3					2740			139
с03. 4					3000		580	151
с03. 5					2740			145
с03. 6					3000		592	173
с03. 7					2740			166
с04. 0	1.272.5-13.0-04	Секция шкафная с витриной		900	3000	436	109	
с04. 1					2740		104	
с04. 2					3000		448	129
с04. 3					2740			122

продолжение табл. 1

Марка изделия	Обозначение	Наименование	Эскиз схемы	Габаритные размеры, мм			Масса, кг
				ℓ	h	б	
С05.0 С05.1 С05.2 С05.3	1.272.5-13.0-05 -01 -02 -03	Секция шкафная комбинированная		900	3000	436	95
					2740		90
					3000	448	117
					2740		111
С06.0 С06.1 С06.2 С06.3	1.272.5-13.0-06 -01 -02 -03	Секция шкафная со штангами одно- ярными для карт		900	3000	580	84
					2740		71
					3000	592	104
					2740		99

Изм. № колл. | Подпись и дата | Взам. инв. №

продолжение табл. 1

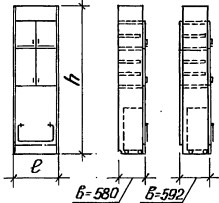
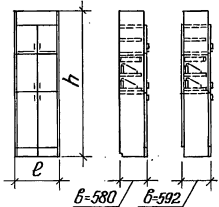
Марка изделия	Обозначение	Наименование	Эскиз эсемы	Габаритные размеры, мм			Масса, кг
				е	h	в	
с 07. 0	1.272.5-13.0-07	Секция шкафная с полками и передвижной кассетой для таблиц		900	3000	580	130
с 07. 1	-01				2740		124
с 07. 2	-02				3000		151
с 07. 3	-03				2740		143
с 08. 0	1.272.5-13.0-08	Секция шкафная для ТСО и отделения для подставки с графопроектором		900	3000	580	152
с 08. 1	-01				2740		127
с 08. 2	-02				3000		152
с 08. 3	-03				2740		144

продолжение табл.1

Марка изделия	Обозначение	Наименование	Эскиз схемы	Габаритные размеры, мм			Масса, кг
				ℓ	h	б	
с 09. 0 с 09. 1 с 09. 2 с 09. 3	1.272.5-13.0-09 -01 -02 -03	Секция шкафная для ТСО и отделений для подставки с демонстрационной аппаратурой		900	3000 2740 3000 2740	580 592	101 96 121 113
с 10. 0 с 10. 1 с 10. 2 с 10. 3	1.272.5-13.0-10 -01 -02 -03	Секция шкафная с теплицей		900	3000 2740 3000 2740	580 592	167 161 192 184

продолжение табл. 1

Марка изделия	Обозначение	Наименование	Эскиз эскизы	Габаритные размеры, мм			Масса, кг
				e	h	b	
С11. 0	1.272.5-13.0-11	Секция шкафовая с раздаточным окном и лабораторной раковиной		458	3000	580	79
С11. 1					2740		74
С11. 2					3000		86
С11. 3					2740		80
С12. 0	1.272.5-13.0-12	Секция шкафовая обвitrineй и наклонными полками		900	3000	436	122
С12. 1					2740		117
С12. 2					3000		144
С12. 3					2740		137

продолжение табл.1

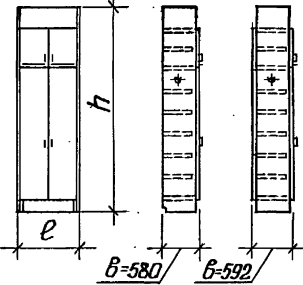
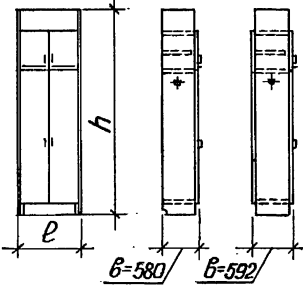
Марка изделия	Обозначение	Наименование	Эскиз схемы	Габаритные размеры, мм			Масса, кг
				e	h	b	
С13.0	1.272.5-13.0-13	Векция шкафовая со штангой и полками комбинированная		900	3000	580	118
С13.1	-01				2740		113
С13.2	-02				3000	592	140
С13.3	-03				2740		132
С14.0	1.272.5-13.0-14	Векция шкафовая со штангой и полкой		900	3000	580	100
С14.1	-01				2740		95
С14.2	-02				3000	592	123
С14.3	-03				2740		115

Взам. инв. №

Подпись и дата

Илл. № пол.

1.272.5-13.0-НУ

Лист

7

продолжение табл. 1

Марка изделия	Обозначение	Наименование	Эскиз схемы	Габаритные размеры, мм			Масса, кг
				е	h	б	
015. 0	1.272.5-13.0-15	Секция шкафная с полками в нише		900	3000	580	123
015. 1	-01				2740		118
015. 2	-02				3000		146
015. 3	-03				2740		140
016. 0	1.272.5-13.0-16	Секция шкафная с полками в нише, талая		458	3000	580	76
016. 1	-01				2740		71
016. 2	-02				3000		87
016. 3	-03				2740		82



продолжение табл.1

Марка изделия	Обозначение	Наименование	Эскиз схемы	Габаритные размеры, мм			Масса, кг
				е	h	б	
С17.0 С17.1 С17.2 С17.3	1.272.5-13.0-17	Секция шкафная с нишей для стола и открытыми полками		1342	3000	436	119
					2740		113
					3000	448	152
					2740		142
С18.0 С18.1 С18.2 С18.3	1.272.5-13.0-18	Секция шкафная с нишей для стола и ячейками		1342	3000	436	131
					2740		127
					3000	448	163
					2740		155

Илл. № поз. / Подпись и дата / Взам. инв. №

продолжение табл.1

Марка изделия	Обозначение	Наименование	Эскиз схемы	Габаритные размеры, мм			Масса, кг
				е	h	б	
С19.0 С19.1 С19.2 С19.3	1.272.5-13.0-19 -01 -02 -03	Секция шкафовая с нишей для стола комбинированная		1342	3000 2740 3000 2740	436 448	135 128 167 157
С20.0 С20.1	1.272.5-13.0-20 -01	Антресоль для секции с обернутым блоком		1046	3000 2740	436	37 36

продолжение табл. 1

Марка изделия	Обозначение	Наименование	Эскиз схемы	Габаритные размеры, мм			Масса, кг
				е	h	б	
С20.2 С20.3	1.272.5-13.0-20 -02 -03	Линтрасаль для секции с дверным блоком		1246	3000 2740	436	39 37
С21.0 С21.1 С21.2 С21.3	1.272.5-13.0-21 -01 -02 -03	Каробка фрамужная с дверным блоком		1046 1246	3000 2740 3000 2740	106	41 34 46 38

Рис.1



Рис.2

Остальное см. рис.1



Обозначение	Рис.	H, мм	Р, мм
1.272.5-13.0-01	1	3000	321
-01		2740	61
-02	2	3000	321
-03		2740	61

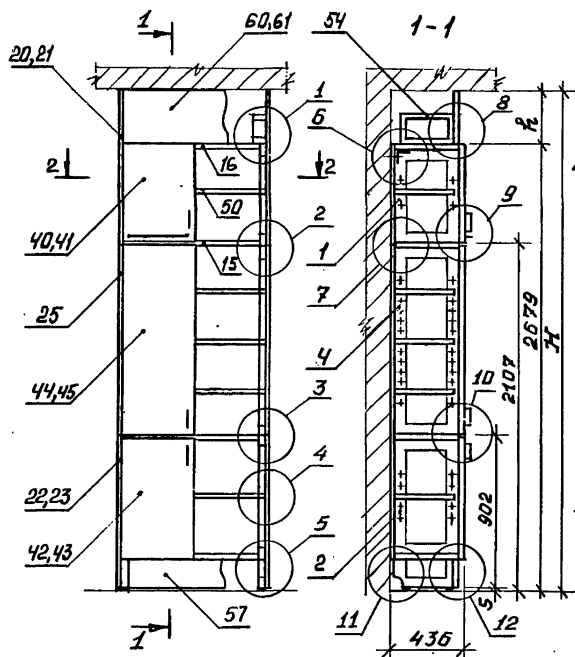
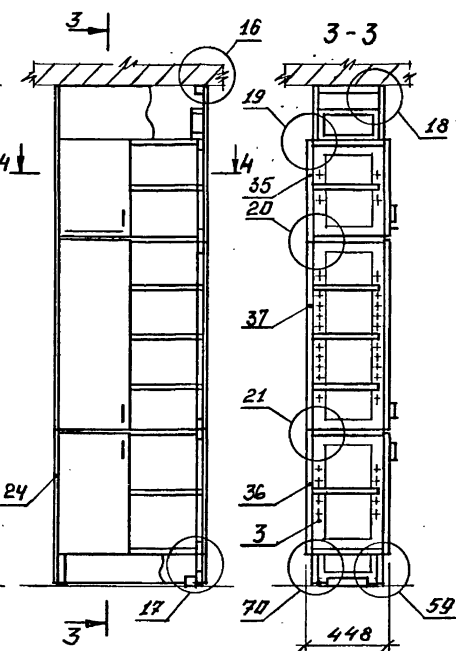
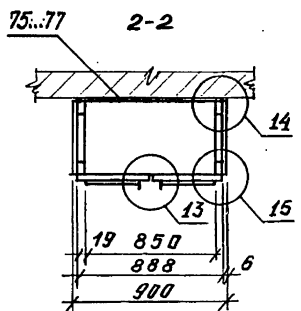

4-4

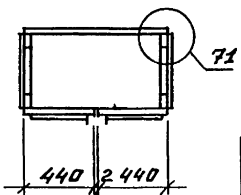

Узлы см. документ 1.272.5-13.0-У

Илл. № подл. Подпись и дата. Взам. инв. №

Разраб.	Давыдов	Провер.	
Разраб.	Федотов	Провер.	
Провер.	Куликов	Провер.	
И. контр.	Куликов	Провер.	

1.272.5-13.0-01

Секция шкафов с полками  
схема расположения

Стадия	Лист	Листов
Р	1	5
ЦНИИЭП учебных зданий		

Инд. № по...	Подпись и дата	Взам. инв. №
--------------	----------------	--------------

Матр. поз.	Обозначение	Наименование	Кол. на исполн. 1.272.5-13.0-01							Масса, ед. кг.	Примечание
			-	01	02	03					
		<u>Оборочные единицы</u>									
1	1.272.5-13.1-01.0.01.0	Рама	2	2	2	2					0,9
2	-02	Рама	2	2							1,5
3	-04	Рама			2	2					1,5
4	-18	Рама	2	2	2	2					1,6
15	1.272.5-13.1-01.0.02.0	Стенка горизонтальн.	3	4	3	4					5,5
16	-04	Стенка горизонтальн.	1	1							5,5
20	1.272.5-13.1-01.0.03.0	Стенка баковая	2		2						2,3
21	-02	Стенка баковая		2		2					1,6
22	-04	Стенка баковая	1	1							2,3
23	-05	Стенка баковая	1	1							2,3
24	-08	Стенка баковая			2	2					2,3
25	-17	Стенка баковая	2	2	2	2					3,0
35	1.272.5-13.1-01.1.00.0	Стенка фасадная			1	1					5,8
36	-03	Стенка фасадная			1	1					7,6
37	-06	Стенка фасадная			1	1					11,6
1.272.5-13.0-01										Лист	2

формат А4

Инд. № по...	Подпись и дата	Взам. инв. №
--------------	----------------	--------------

Матр. поз.	Обозначение	Наименование	Кол. на исполн. 1.272.5-13.0-01							Масса, ед. кг.	Примечание
			-	01	02	03					
40	1.272.5-13.1-01.2.00.0	Дверь	1	1	1	1					2,8
41	-01	Дверь	1	1	1	1					2,8
42	-04	Дверь	1	1	1	1					3,7
43	-05	Дверь	1	1	1	1					3,7
44	-06	Дверь	1	1	1	1					6,9
45	-07	Дверь	1	1	1	1					5,9
50	1.272.5-13.1-01.0.04.0	Полка	5	5	5	5					5,3
54	1.272.5-13.1-01.0.05.0	Рамка	2		2						0,6
57	1.272.5-13.1-01.0.06.0	Плинтус	1	1	2	2					1,8
60	1.272.5-13.1-01.0.07.0	Карниз	1		2						3,2
61	-05	Карниз		1	2						0,6
64	1.272.5-13.1-01.0.08.0	Штанга	2	2	2	2					0,13
		<u>Детали</u>									
75	1.272.5-13.1-01.0.00.1	Стенка задняя	1	1							2,0
76	-05	Стенка задняя	1	1							2,6
77	-09	Стенка задняя	1	1							4,2
1.272.5-13.0-01										Лист	3

формат А4

Изм. № по изд.	Подпись и дата	Взам. инв. №
----------------	----------------	--------------

Марк. поз.	Обозначение	Наименование	Кол. на исполн. 1.272.5-13.0-01-				Масса, ед. кг.	Примечание
			-	01	02	03		
80	1.272.5-13.1-01.0.00.2	Брусак		1	2		0,4	
81		-03 Брусак			2	2	0,2	
82		-04 Брусак			2	2	0,2	
86	1.272.5-13.1-01.0.00.3	Угольник	1	1			0,04	
		<u>Прочие изделия</u>						
96		Опора-наконечник						Катанол ВПКМ
		9.3-Д-04	4	4	4	4		
97		Ручка-скоба 1,1-Е	6	6	6	6		
98		Петля 4Э шарнир.						
		3.12-А-09	14	14	14	14		
99		Полкадержатель						
		5.4-Т-01	20	20	20	20		
100		Втулка 12.7-Б-01	96	96	96	96		
101		Стяжка 2.2-Т	20	20	24	24		
102		Стяжка 2.2-Ф	4	4				
103		Гайка спец. фим 574,01	4	4	4	4		
1.272.5-13.0-01							Лист	4

формат А4

Изм. № по изд.	Подпись и дата	Взам. инв. №
----------------	----------------	--------------

Марк. поз.	Обозначение	Наименование	Кол. на исполн. 1.272.5-13.0-01-				Масса, ед. кг.	Примечание
			-	01	02	03		
		Ногинский завод						
		топливной						
		аппаратуры						
105		Дюбель						
		Моск. инстр. завод	1	1	8	8		
		<u>Стандартные изд.</u>						
		шурпы гост 1144-80						
113		1-4x35.2.019		3	8	14		
		Шурпы гост 1145-80						
116		2-3x20.2.019	114	110				
		Шурпы гост 1146-80						
123		1-4x30.2.019			34	34		
126		Болт М6 x 65.58.099						
		ГОСТ 7798-70	8	8	8	8		
127		Шайба 6.05.099						
		ГОСТ 6958-78	8	8	8	8		
1.272.5-13.0-01							Лист	5

формат А4

Изм. № по-з.	Подпись и дата	Взам. инв. №
--------------	----------------	--------------

№ строки	Наименование материала и единицы измерения	Коэф. отхода	Код материала	Кол. на исполн. 1.272.5-13.0-01-			
				-	01	02	03
1							
2	ДБСП-1,6 ГОСТ 9590-76, м <sup>2</sup>		225621				
3	с учетом коэф. отхода	1,15		7,4	7,4	7,6	7,6
4							
5	Пиломатериалы		553100				
6	ГОСТ 8486-86Е, м <sup>3</sup>						
7	с учетом коэф. отхода	1,51		0,028	0,028	0,028	0,028
8							
9	Плита 16,0 Е1 ГОСТ 10632-89, м <sup>3</sup>		553420				
10	с учетом коэф. отхода	1,15		0,059	0,059		
11							
12	Дет. мед. 16,0 Е1 ТУ 13-04-02-87, м <sup>3</sup>		553420				
13	с учетом коэф. отхода	1,15		0,046	0,042		
14							
15							
Разраб. Феокистов Ж.С. Пров. Суликов З.А. И. КОНТР. Суликов З.А.				1.272.5-13.0-01РМ			
				Секция шкафная с полками Ведомость расхода материалов			
				Р		1	2
				ЦНИИЭП учебных зданий			

Формат А4

Изм. № по-з.	Подпись и дата	Взам. инв. №
--------------	----------------	--------------

№ строки	Наименование материала и единицы измерения	Коэф. отхода	Код материала	Кол. на исполн. 1.272.5-13.0-01-			
				-	01	02	03
16							
17	ДВП-6,0 ТУ 013-04-07-87, м <sup>2</sup>		553600				
18	с учетом коэф. отхода	1,15				2,9	2,6
19							
20	ДВПО-6,0 ГОСТ 8904-81, м <sup>2</sup>		553622				
21	с учетом коэф. отхода	1,15		2,9	2,6		
22							
23	ДВПО-4,0 ГОСТ 8904-81, м <sup>2</sup>		553622				
24	с учетом коэф. отхода	1,15		2,6	2,6		
25							
26	Плита 16,0 ЦСП-1, м <sup>3</sup>		553721				
27	ГОСТ 26816-86						
28	с учетом коэф. отхода	1,15				0,156	0,148
29							
30	Материал облицовочный О,3						
31	ТУ 13-817-82, м <sup>2</sup>						
32	с учетом коэф. отхода	1,15					
33							
				1.272.5-13.0-01РМ			
				Лист 2			

Формат А4

Рис.1



Рис.2  
Остальн. ст. рис.1



Обозначение	Рис.	В, мм	Н, мм	г, мм
1.272.5-13.0-02	1	436	3000	321
-01			2740	61
	2	448	3000	321
			2740	61
	1	580	3000	321
			2740	61
	2	592	3000	321
			2740	61

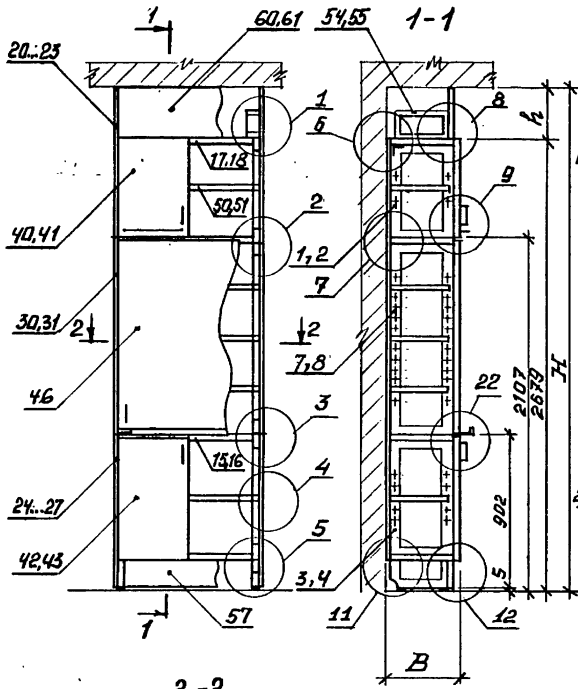
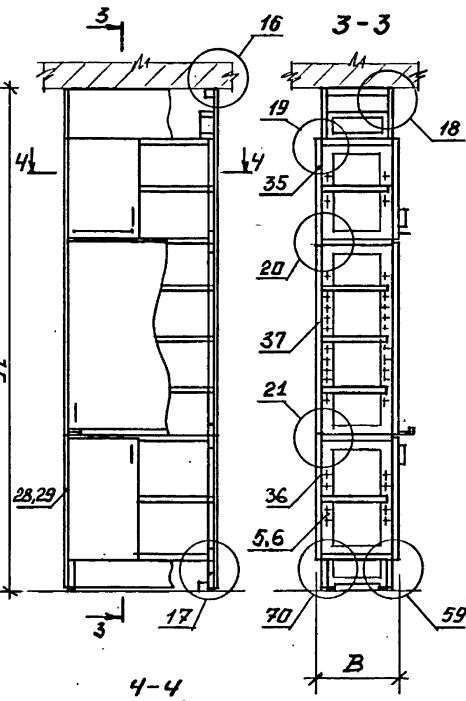
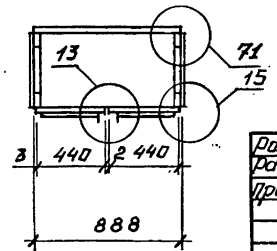
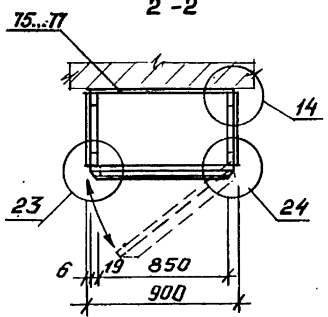

Узлы см. докум. 1.272.5-13.0-У

Илл. № подл. Подпись и дата Взам. инв. №

Разраб. Лавыдов	С.С.
Разраб. Феоклисов	С.В.
Проб. Куликос	С.В.
И. контр. Куликос	С.В.

1.272.5-13.0-02		
Секция шкафовая стеловой доской Схема расположения		
Стала	Лист	Листов
Р	1	7
ЦНИИЭП учебных зданий		



Марк. пос.	Обозначение	Наименование	Кол. на исполн. 1.272.5-13.0-02-							Масса, ед. кг.	Примечание
			-	01	02	03	04	05	06		
		<u>Сборочные единицы</u>									
1	1.272.5-13.1-01.0.01.0	Рама	2	2	2	2					0,9
2	-01	Рама					2	2	2	2	1,1
3	-02	Рама	2	2							1,5
4	-03	Рама					2	2			1,7
5	-04	Рама			2	2					1,5
6	-05	Рама						2	2		1,7
7	-18	Рама	2	2	2	2					1,6
8	-19	Рама					2	2	2	2	1,7
15	1.272.5-13.1-01.0.02.0	Стенка горизонтальн.	3	4	3	4					5,5
16	-03	Стенка горизонтальн.					3	4	3	4	7,4
17	-04	Стенка горизонтальн.	1	1							5,5
18	-07	Стенка горизонтальн.					1	1			7,4
20	1.272.5-13.1-01.0.03.0	Стенка доковая	2	2							2,3
21	-01	Стенка доковая					2	2			3,0
22	-02	Стенка доковая	2	2	2	2					1,6
1.272.5-13.0-02										Лист	2

Формат А4

Марк. пос.	Обозначение	Наименование	Кол. на исполн. 1.272.5-13.0-02-							Масса, ед. кг.	Примечание
			-	01	02	03	04	05	06		
23	1.272.5-13.1-01.0.03.0										
	-03	Стенка доковая					2	2			2,2
24	-04	Стенка доковая	1	1							2,3
25	-05	Стенка доковая	1	1							2,3
26	-06	Стенка доковая					1	1			3,0
27	-07	Стенка доковая					1	1			3,0
28	-08	Стенка доковая			2	2					2,3
29	-09	Стенка доковая						2	2		3,0
30	-17	Стенка доковая	2	2	2	2					3,0
31	-18	Стенка доковая					2	2	2	2	4,0
35	1.272.5-13.1-01.1.00.0	Стенка фасадная		1	1			1	1		5,8
36	-03	Стенка фасадная		1	1			1	1		7,6
37	-06	Стенка фасадная		1	1			1	1		11,6
1.272.5-13.0-02										Лист	3

Формат А4

Марк. пос.	Обозначение	Наименование	Кол. на исполн. 1.272.5-13.0-02 -							Масса, ед. изм.	Примечание	
			-	01	02	03	04	05	06			07
40	1.272.5-13.1-01.2.000	Дверь	1	1	1	1	1	1	1	1	2,8	
41	-01	Дверь	1	1	1	1	1	1	1	1	2,8	
42	-04	Дверь	1	1	1	1	1	1	1	1	3,7	
43	-05	Дверь	1	1	1	1	1	1	1	1	3,7	
46	1.272.5-13.1-02.1.00.0	Доска меловая	1	1	1	1	1	1	1	1	19,2	
50	1.272.5-13.1-01.0.04.0	Полка	5	5	5	5					5,3	
51	-02	Полка					5	5	5	5	7,2	
54	1.272.5-13.1-01.0.05.0	Рамка	2	2							0,6	
55	-01	Рамка				2		2			0,8	
57	1.272.5-13.1-01.0.06.0	Плнкитус	1	1	2	2	1	1	2	2	1,8	
60	1.272.5-13.1-01.0.07.0	Карниз	1		2		1		2		3,2	
61	-05	Карниз	1		2		1		2		0,6	
1.272.5-13.0-02											Лист	4

ФОРМАТ В4

Марк. пос.	Обозначение	Наименование	Кол. на исполн. 1.272.5-13.0-02 -							Масса, ед. изм.	Примечание	
			-	01	02	03	04	05	06			07
64	1.272.5-13.1-01.0.08.0	Штанга	2	2	2	2	2	2	2	2	0,013	
		<u>Детали</u>										
75	1.272.5-13.1-01.0.00.1	Стенка задняя	1	1			1	1			2,0	
76	-05	Стенка задняя	1	1			1	1			2,7	
77	-09	Стенка задняя	1	1			1	1			4,2	
80	1.272.5-13.1-01.0.00.2	Брусак		1		2		1		2	0,4	
81	-03	Брусак				2	2				0,2	
82	-04	Брусак							2	2	0,2	
83	-05	Брусак				2	2				0,3	
84	-06	Брусак							2	2	0,3	
86	1.272.5-13.1-01.0.00.3	Угольник	1	1				1	1		0,04	
1.272.5-13.0-02											Лист	5

ФОРМАТ В4

Марка, поз.	Обозначение	Наименование	Кол. на исполн. 1.272.5-13.0-02 -							Масса, ед. кг.	Примечание	
			-	01	02	03	04	05	06			07
		<u>Прочие изделия</u>										
96		Дпара-наконечник 9.3-Д-04	4	4	4	4	4	4	4			
97		Ручка-сраба 1.1-Е	5	5	5	5	5	5	5			
98		Петля 43 шарнирн. 3.12-А-09	12	12	12	12	12	12	12		Каталог ВПКПМ	
99		Полкодержатель 5.4-Т-01	20	20	20	20	20	20	20			
100		Втулка 12.7-Б-01	96	96	96	96	96	96	96			
101		Стяжка 2.2-Т	20	20	24	24	20	20	24	24		
102		Стяжка 2.2-Ф	4		4		4		4			
103		Гайка специальн. фит 574.01 Ногинский завод топливной аппаратуры	4	4	4	4	4	4	4	4		
			1.272.5-13.0-02								Лист 6	

формат 4

Марка, поз.	Обозначение	Наименование	Кол. на исполн. 1.272.5-13.0-02 -							Масса, ед. кг.	Примечание	
			-	01	02	03	04	05	06			07
105		Дюбель Моск. инстр. 3-д	1	1	8	8	1	1	8	8		
		<u>Стандартные изд.</u>										
113		Шурупы ГОСТ 1144-80 1-4x35.2.019		3	8	14		3	8	14		
116		Шурупы ГОСТ 1145-80 2-3x20.2.019	114	110			114	110				
123		Шурупы ГОСТ 1146-80 1-4x30.2.019			34	34		34	34			
126		Болт М6x65.58.099 ГОСТ 7798-70	8	8	8	8	8	8	8	8		
127		Шайба 6.05.099 ГОСТ 6958-78	8	8	8	8	8	8	8	8		
			1.272.5-13.0-02								Лист 7	

№ строки	Наименование материала и единицы измерения	Коэф. отхода	Код материала	Кол. на исполн. 1.272.5-13.0-02-								
				-	01	02	03	04	05	06	07	
1	ДБСП-1,6 ГОСТ 9590-76, м <sup>2</sup>		225621									
2	с учетом коэф. отхода	1,15		7,4	7,4	7,6	7,6	9,9	9,9	10,1	10,1	
3												
4	Пиломатериалы		553100									
5	ГОСТ 8486-86 Е, м <sup>3</sup>											
6	с учетом коэф. отхода	1,51		0,028	0,028	0,028	0,028	0,030	0,030	0,030	0,030	
7												
8	Плита 16,0 Е1 ГОСТ 10632-89, м <sup>3</sup>		553420									
9	с учетом коэф. отхода	1,15		0,078	0,078			0,097	0,097			
10												
11	Дет. мед. 16,0 Е1 ТУ 13-04-02-87, м <sup>3</sup>		553420									
12	с учетом коэф. отхода	1,15		0,027	0,023			0,027	0,023			
13												
14	ДВП-6,0 ТУ ОП-13-04-07-87, м <sup>2</sup>		553600									
15	с учетом коэф. отхода	1,15				2,9	2,6			3,9	3,5	

разраб. Феофанов Е.А.  
Проб. Куликос Е.А.  
И. Кант. Куликос Е.А.

1.272.5-13.0-02 РМ  
 Декция шкафная  
 с меловой доской  
 Ведомость  
 расхода материалов  
 Стадия Р Лист 1 Листов 2  
 ЦНИИЭП  
 учебных зданий  
 Формат А4

№ строки	Наименование материала и единицы измерения	Коэф. отхода	Код материала	Кол. на исполн. 1.272.5-13.0-02-								
				-	01	02	03	04	05	06	07	
16	ДВП-6,0 ГОСТ 8904-81, м <sup>2</sup>		553622									
17	с учетом коэф. отхода	1,15		2,9	2,6			3,9	3,5			
18												
19	ДВП-4,0 ГОСТ 8904-81, м <sup>2</sup>		553622									
20	с учетом коэф. отхода	1,15		2,6	2,6			2,6	2,6			
21												
22	Плита 16,0 ЦСП-1, м <sup>3</sup>		553721									
23	ГОСТ 26816-86											
24	с учетом коэф. отхода	1,15				0,156	0,148			0,174	0,164	
25												
26	Материал облицовочный 0,3...											
27	ТУ 13-817-82, м <sup>2</sup>											
28	с учетом коэф. отхода	1,15				15,0	13,3			16,8	15,2	
29												
30	Лицале чм 2,0 ГОСТ 7251-77, м <sup>2</sup>											
31	с учетом коэф. отхода	1,15		2,4	2,4	2,4	2,4	2,4	2,4	2,4	2,4	2,4
32												
33												

1.272.5-13.0-02 РМ  
 Лист 2

Рис.1



Рис.2  
Детальное см.рис.1



Обозначение	Рис.	В, мм	Г, мм	Д, мм
1.272.5-13.0-03				
-01	1	436	3000	321
			2740	61
-02	2	448	3000	321
-03			2740	61
-04	1	580	3000	321
-05			2740	61
-06	2	592	3000	321
-07			2740	61

Узлы см. докум. 1272.5-13.0-У

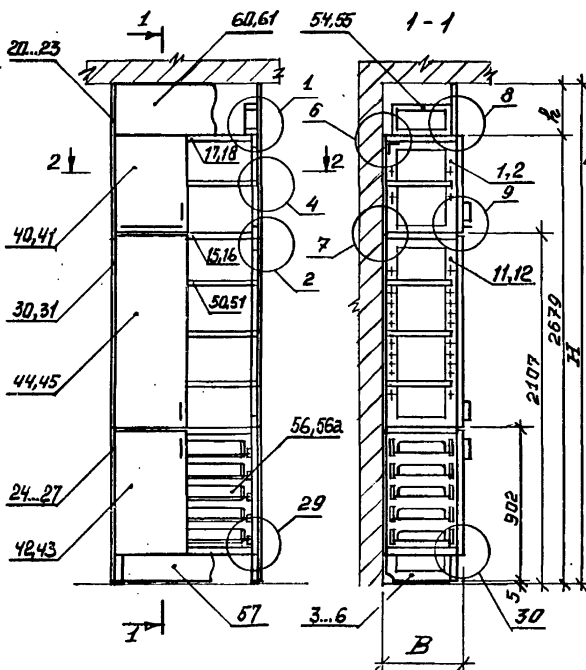
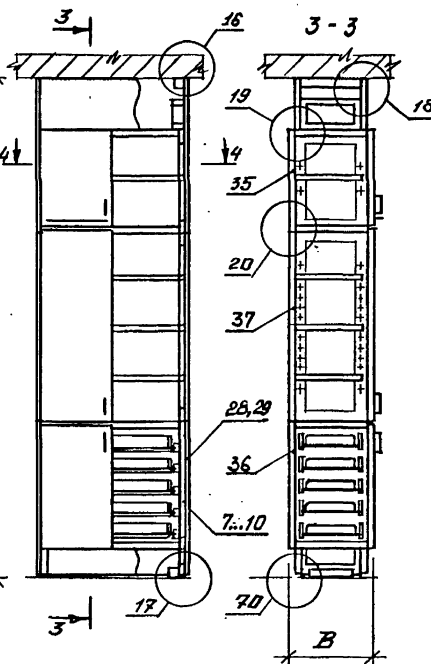
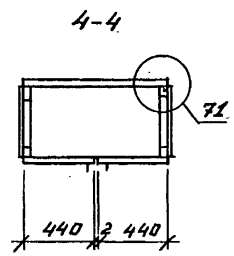
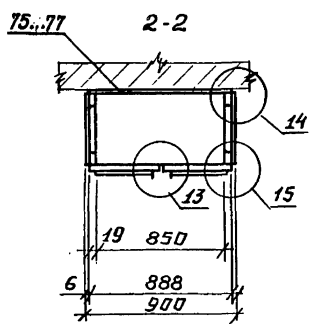

Эле. № подл. Подпись и дата Взам. инв. №

Проект. Дубинин	1272.5-13.0-03	Сталк	Лист	Листов
Проект. Фрактисов		Р	1	7
Проект. Кутиров		Секция шкафов с лотками и полками Во всех расположениях		
И.КОНТР. Кутиров		ЦНИИЭП учебных зданий		

Изм. № покл.	Подпись и дата	Взам. инв. №
--------------	----------------	--------------

Марка, поз.	Обозначение	Наименование	Кол. на исполн. 1.272.5-13.0-03 -							Масса, сл. кг.	Примечание
			-	01	02	03	04	05	06		
		<i>Оборочные единицы</i>									
1	1.272.5-13.1-01.0.01.0	<i>Рама</i>	2	2	2	2					0,9
2	-01	<i>Рама</i>					2	2	2	2	1,1
3	-06	<i>Рама</i>	1	1							2,5
4	-07	<i>Рама</i>	1	1							2,5
5	-08	<i>Рама</i>					1	1			3,2
6	-09	<i>Рама</i>					1	1			3,2
7	-10	<i>Рама</i>			1	1					2,5
8	-11	<i>Рама</i>			1	1					2,5
9	-12	<i>Рама</i>						1	1		3,2
10	-13	<i>Рама</i>						1	1		3,2
11	-18	<i>Рама</i>	2	2	2	2					1,6
12	-19	<i>Рама</i>					2	2	2	2	1,7

1.272.5-13.0-03

Лист

2

формат А4

Изм. № покл.	Подпись и дата	Взам. инв. №
--------------	----------------	--------------

Марка, поз.	Обозначение	Наименование	Кол. на исполн. 1.272.5-13.0-03 -							Масса, сл. кг.	Примечание
			-	01	02	03	04	05	06		
15	1.272.5-13.1-01.0.02.0	<i>Стенка горизонтальн.</i>	3	4	3	4					5,5
16	-03	<i>Стенка горизонтальн.</i>					3	4	3	4	7,4
17	-04	<i>Стенка горизонтальн.</i>	1	1							5,5
18	-07	<i>Стенка горизонтальн.</i>					1	1			7,4
20	1.272.5-13.1-01.0.03.0	<i>Стенка боковая</i>	2	2							2,3
21	-01	<i>Стенка боковая</i>				2		2			3,0
22	-02	<i>Стенка боковая</i>		2	2						1,6
23	-03	<i>Стенка боковая</i>					2	2			2,2
24	-04	<i>Стенка боковая</i>	1	1							2,3
25	-05	<i>Стенка боковая</i>	1	1							2,3
26	-06	<i>Стенка боковая</i>				1	1				3,0
27	-07	<i>Стенка боковая</i>				1	1				3,0
28	-08	<i>Стенка боковая</i>			2	2					2,3
29	-09	<i>Стенка боковая</i>						2	2		3,0
30	-17	<i>Стенка боковая</i>	2	2	2	2					3,0
31	-18	<i>Стенка боковая</i>					2	2	2	2	4,0

1.272.5-13.0-03

Лист

3

формат А4

29

Марка, поз.	Обозначение	Наименование	Кол. на исходе 1.272.5-13.0-03-							Масса, ед. кг.	Примечание		
			-	01	02	03	04	05	06			07	
35	1.272.5-13.1-01.1.00.0	Стенка фасадная			1	1				1	1	5,8	
36	-03	Стенка фасадная			1	1				1	1	7,6	
37	-06	Стенка фасадная			1	1				1	1	11,6	
40	1.272.5-13.1-01.2.00.0	Дверь	1	1	1	1	1	1	1	1	1	28	
41	-01	Дверь	1	1	1	1	1	1	1	1	1	28	
42	-04	Дверь	1	1	1	1	1	1	1	1	1	37	
43	-05	Дверь	1	1	1	1	1	1	1	1	1	37	
44	-06	Дверь	1	1	1	1	1	1	1	1	1	5,9	
45	-07	Дверь	1	1	1	1	1	1	1	1	1	5,9	
50	1.272.5-13.1-01.0.04.0	Полка	4	4	4	4						5,3	
51	-02	Полка					4	4	4	4		7,2	
54	1.272.5-13.1-01.0.05.0	Рамка	2		2							0,6	
55	-01	Рамка					2		2			0,8	
1.272.5-13.0-03										Лист 4			

Формат А4

Марка, поз.	Обозначение	Наименование	Кол. на исходе 1.272.5-13.0-03-							Масса, ед. кг.	Примечание		
			-	01	02	03	04	05	06			07	
56	1.272.5-13.1-03.0.01.0	Лоток	5	5	5	5						3,1	
56a	-01	Лоток					5	5	5	5		4,0	
57	1.272.5-13.1-01.0.06.0	Плинтус	1	1	2	2	1	1	2	2		1,8	
60	1.272.5-13.1-01.0.07.0	Карниз	1		2		1		2			3,2	
61	-05	Карниз		1	2		1		2			0,6	
64	1.272.5-13.1-01.0.08.0	Штанга	2	2	2	2	2	2	2	2		0,13	
<u>Детали</u>													
75	1.272.5-13.1-01.0.00.1	Стенка задняя	1	1			1	1				2,0	
76	-05	Стенка задняя	1	1			1	1				2,7	
77	-09	Стенка задняя	1	1			1	1				4,2	
80	1.272.5-13.1-01.0.00.2	Брусок		1		2		1		2		0,4	
81	-03	Брусок			2	2						0,2	
82	-04	Брусок							2	2		0,3	
83	-05	Брусок			2	2						0,2	
		-06							2	2		0,3	
1.272.5-13.0-03										Лист 5			

Формат А4

Изм. № покл. Подпись и дата Взам. инв. №

Марка, поз.	Обозначение	Наименование	Кол. в исполн. 1.272.5-13.0-03 -							Масса, ед. кг.	Примечание	
			-	01	02	03	04	05	06			07
86	1.272.5-13.1-01.0.00.3	Угольник	1	1			1	1			0,04	
		<u>Прочие изделия</u>										
96		Отара-наконечник 9.3-Д-04	4	4	4	4	4	4	4	4		
97		ручка-скоба 1.1-Е	6	6	6	6	6	6	6	6		
98		Петля 4х шарнир. 3.12-А-09	14	14	14	14	14	14	14	14		Классификация ВЛКРУП
99		Полкодержатель 5.4-Т-01	16	16	16	16	16	16	16	16		
100		Втычка 12.7-Б-01	76	76	76	76	76	76	76	76		
101		Стяжка 2.2-Т	20	20	24	24	20	20	24	24		
102		Стяжка 2.2-Ф	4		4		4		4			
103		Гайка специальная фит 574.01	4	4	4	4	4	4	4	4		
		Нагинский 3-д. толл. аппаратуры										
1.272.5-13.0-03										Лист	6	

ФОРМАТ АЧ

Изм. № покл. Подпись и дата Взам. инв. №

Марка, поз.	Обозначение	Наименование	Кол. в исполн. 1.272.5-13.0-03 -							Масса, ед. кг.	Примечание	
			-	01	02	03	04	05	06			07
105		Дюбель Масс. инстр. 3-д	4	1	8	8	1	1	8	8		
		<u>Стандартные изделия</u>										
113		Шурупы ГОСТ 1144-80 1-4x35.2.019	1	3	8	14		3	8	14		
116		Шурупы ГОСТ 1145-80 2-3x20.2.019	114	110			114	110				
123		Шурупы ГОСТ 1146-80 1-4x30.2.019			34	34			34	34		
126		Болт М6x65.58.099 ГОСТ 7798-70	8	8	8	8	8	8	8	8		
127		Шайба 6.05.099 ГОСТ 6938-78	8	8	8	8	8	8	8	8		
1.272.5-13.0-03										Лист	7	

ФОРМАТ АЧ



Инд. № покл.	Подпись и дата	Взам. инв. №
--------------	----------------	--------------

№ строки	Наименование материала и единицы измерения	Коэф. отхода	Код материала	Кол. на исполн. 1.272.5-13.0-03-								
				-	01	02	03	04	05	06	07	
1	ДБСП-1,6 ГОСТ 9590-76, м <sup>2</sup>		225621									
2	с учетом коэф. отхода	1,15		6,5	6,5	6,8	6,8	8,9	8,9	9,1	9,1	
3												
4	Фанера 8,0 ГОСТ 3916.2-90, м <sup>2</sup>		551200									
5	с учетом коэф. отхода	1,15		1,8	1,8	1,8	1,8	2,4	2,4	2,4	2,4	
6												
7	Пиломатериалы		553100									
8	ГОСТ 8486-86 Е, м <sup>3</sup>											
9	с учетом коэф. отхода	1,51		0,046	0,046	0,046	0,046	0,051	0,051	0,051	0,051	
10												
11	Плита 16,0 Е1 ГОСТ 10632-89, м <sup>3</sup>		553420									
12	с учетом коэф. отхода	1,15		0,051	0,051			0,069	0,069			
13												
14	Дет.мед. 16,0 Е1 ТУ 13-04-02-87, м <sup>3</sup>		553420									
15	с учетом коэф. отхода	1,15		0,046	0,046			0,046	0,046			
				1.272.5-13.0-03 РМ								
Разр. Пров. <i>Куликов</i> / Факт. <i>Куликов</i> / Дос. <i>Куликов</i> / Н. контр. <i>Куликов</i>				Секция шкафная с лотками и полками Ведомость расхода материалов			Стадии Р	Лист 1	Листов 2	ЦНИИЭП учебных зданий		

Формат А4

Инд. № покл.	Подпись и дата	Взам. инв. №
--------------	----------------	--------------

№ строки	Наименование материала и единицы измерения	Коэф. отхода	Код материала	Кол. на исполн. 1.272.5-13.0-03-								
				-	01	02	03	04	05	06	07	
16	ДВП-6,0 ТУ ОП-13-04-07-87, м <sup>2</sup>		553600									
17	с учетом коэф. отхода	1,15					2,9	2,6			3,9	3,5
18												
19	ДВП-6,0 ГОСТ 8904-81, м <sup>2</sup>		553622									
20	с учетом коэф. отхода	1,15		2,9	2,6			3,9	3,5			
21												
22	ДВП-4,0 ГОСТ 8904-81, м <sup>2</sup>		553622									
23	с учетом коэф. отхода	1,15		2,6	2,6			2,6	2,6			
24												
25	Плита 16,0 ЦСП-1, м <sup>3</sup>		553721									
26	ГОСТ 26816-86											
27	с учетом коэф. отхода	1,15					0,148	0,140			0,166	0,159
28												
29	Материал облицовочный 0,3											
30	ТУ 13-817-82, м <sup>3</sup>											
31	с учетом коэф. отхода	1,15					17,4	15,7			19,2	17,6
32												
33												

1.272.5-13.0-03 РМ

Лист 2

Формат А4

Рис.1



Рис.2  
Остальное см.рис.1



Обозначение	Дис.	H, мм	В, мм
1.272.5-13.0-04	1	3000	321
-01		2740	61
-02	2	3000	321
-03		2740	61

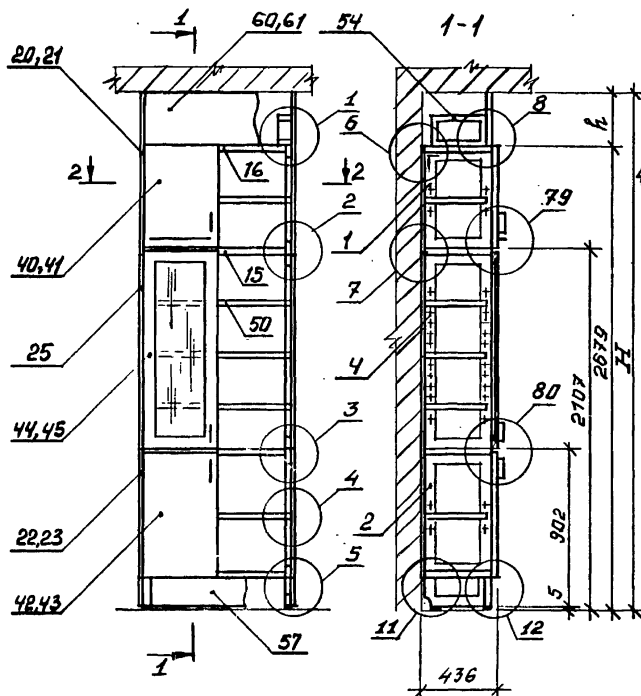
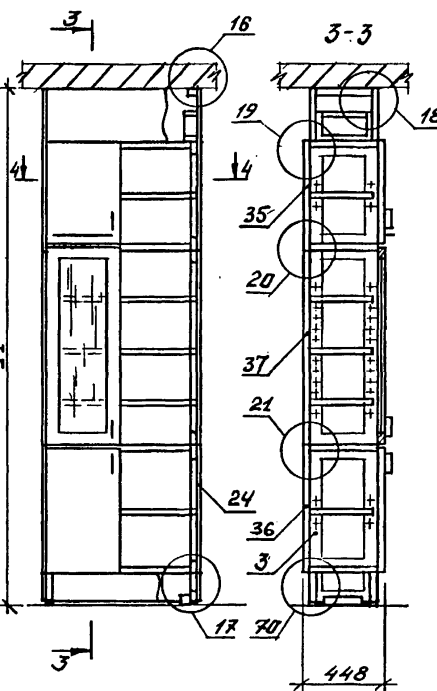
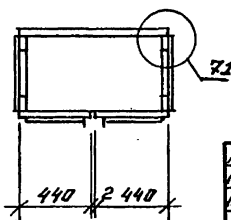
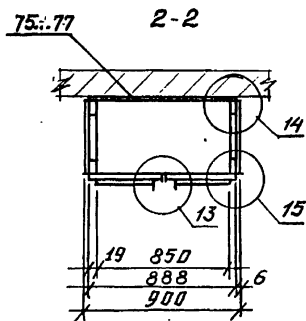

Узлы см. документ. 1.272.5-13.0-4

Имя, № полн., Подпись и дата, Взам. инв. №

Разраб. Давыдов	Провер. Клепиков	
Разраб. Федотов	Провер. Клепиков	
Проф. Клепиков		
И. Контр. Клепиков		

1.272.5-13.0-04

Секция шкафовая  
с витриной  
Схема расположения

Статья	Лист	Листов
Р	1	5
ЦНИИЭП учебных зданий		

Марка, поз.	Обозначение	Наименование	Кол. на исполн. 1.272.5-13.0-04-							Масса, ед. кг.	Примечание
			-	01	02	03					
		<i>Оборачные единицы</i>									
1	1.272.5-13.1-01.0.01.0	<i>Рама</i>	2	2	2	2					0,9
2	-02	<i>Рама</i>	2	2							1,5
3	-04	<i>Рама</i>			2	2					1,5
4	-18	<i>Рама</i>	2	2	2	2					1,6
15	1.272.5-13.1-01.0.02.0	<i>Стенка горизонтальн.</i>	3	4	3	4					5,5
16	-04	<i>Стенка горизонтальн.</i>	1	1							5,5
20	1.272.5-13.1-01.0.03.0	<i>Стенка боковая</i>	2		2						2,3
21	-02	<i>Стенка боковая</i>		2		2					1,6
22	-04	<i>Стенка боковая</i>	1	1							2,3
23	-05	<i>Стенка боковая</i>	1	1							2,3
24	-08	<i>Стенка боковая</i>			2	2					2,3
25	-17	<i>Стенка боковая</i>	2	2	2	2					3,0
35	1.272.5-13.1-01.1.00.0	<i>Стенка фасадная</i>			1	1					5,8
36	-03	<i>Стенка фасадная</i>			1	1					7,6
37	-06	<i>Стенка фасадная</i>			1	1					11,6
<b>1.272.5-13.0-04</b>										Лист	2

*формат А4*

Марка, поз.	Обозначение	Наименование	Кол. на исполн. 1.272.5-13.0-04-							Масса, ед. кг.	Примечание
			-	01	02	03					
40	1.272.5-13.1-01.2.00.0	<i>Дверь</i>	1	1	1	1					2,8
41	-01	<i>Дверь</i>	1	1	1	1					2,8
42	-04	<i>Дверь</i>	1	1	1	1					3,7
43	-05	<i>Дверь</i>	1	1	1	1					3,7
44	-08	<i>Дверь</i>	1	1	1	1					5,5
45	-09	<i>Дверь</i>	1	1	1	1					5,5
50	1.272.5-13.1-01.0.04.0	<i>Полка</i>	5	5	5	5					6,3
54	1.272.5-13.1-01.0.05.0	<i>Рамка</i>	2		2						0,6
57	1.272.5-13.1-01.0.06.0	<i>Плинтус</i>	1	1	2	2					1,8
60	1.272.5-13.1-01.0.07.0	<i>Карниз</i>	1		2						3,2
61	-05	<i>Карниз</i>		1		2					0,6
64	1.272.5-13.1-01.0.08.0	<i>Штанга</i>	2	2	2	2					0,13
<b>1.272.5-13.0-04</b>										Лист	3

*формат А4*

Марка, доз.	Обозначение	Наименование	Кол. на исполн. 1.272.5-13.0-04-							Масса, ед. кг.	Примечание
			-	01	02	03					
		<u>Детали</u>									
75	1.272.5-13.1-01.0.00.1	Стенка задняя	1	1							
76	-05	Стенка задняя	1	1						2,0	
77	-09	Стенка задняя	1	1						2,7	
										4,2	
80	1.272.5-13.1-01.0.00.2	Брусок		1		2					0,4
81	-03	Брусок				2	2				0,2
82	-05	Брусок				2	2				0,2
86	1.272.5-13.1-01.0.00.3	Угольник	1	1							0,04
		<u>Прочие изделия</u>									
96		Опора-наконечник									
		В.З.-Д-04	4	4	4	4					
97		Ручка-свода 1.1-Е	6	6	6	6					
98		Лента 4хшарн. 3.12-А-09	14	14	14	14					
99		Полкодержатель 5.4-Г-01	20	20	20	20					
100		Втулка 12.7-Б-01	96	96	96	96					
101		Отяжка 2.2-Т	20	20	24	24					
1.272.5-13.0-04										Лист	4

Формат А4

Марка, доз.	Обозначение	Наименование	Кол. на исполн. 1.272.5-13.0-04-							Масса, ед. кг.	Примечание
			-	01	02	03					
102		Отяжка 2.2-Ф	4		4						
103		Гайка спец. ФШМ574.01	4	4	4	4					
		Нагинский 3-д									
		тол. аппаратуры									
105		Любелъ									
		Поск. инстр. 3-д	1	1	8	8					
		<u>Стандартные изделия</u>									
		Шурупы ГОСТ 1144-80									
113		1-4x35.2.019		3	8	14					
		Шурупы ГОСТ 1145-80									
116		2-3x20.2.019	114	110							
		Шурупы ГОСТ 1146-80									
123		1-4x30.2.019			34	34					
126		Болт М6x65.58.099									
		ГОСТ 7798-70	8	8	8	8					
127		Шайба 6.05.099									
		ГОСТ 6958-78	8	8	8	8					
1.272.5-13.0-04										Лист	5

Формат А4

Изм. № по гл.		Подпись и дата		Взам. инв. №				
№ строки	Наименование материала и единицы измерения	Коэф. отхода	Код материала	Кол. на исполн. 1.212.5-13.0-04-				
				-	01	02	03	
1	Д БСП-1,6 ГОСТ 9590-76, м <sup>2</sup>		225621					
2	с учетом коэф. отхода	1,15		7,4	7,4	7,6	7,6	
3								
4	Пиломатериалы		553100					
5	ГОСТ 8486-86 Е, м <sup>3</sup>							
6	с учетом коэф. отхода	1,51		0,036	0,036	0,036	0,036	
7								
8	Плита 16,0Е1 ГОСТ 10632-89, м <sup>3</sup>		553420					
9	с учетом коэф. отхода	1,15		0,059	0,059			
10								
11	Дет.мед.16,0Е1 ТУ13-04-02-87, м <sup>3</sup>		553420					
12	с учетом коэф. отхода	1,15		0,027	0,023			
13								
14	ДВП-6,0 ТУ 0113-04-07-87, м <sup>2</sup>		553600					
15	с учетом коэф. отхода	1,15				2,9	2,6	
		Разр. пр.	Фреклева	СЛС	1.212.5-13.0-04РМ			
		Пров.	Куликов	СЛС	Секция шкафная с витриной			Страна Р
					Ведомость расхода материалов			Лист 1 2
		И.контр.	Куликов	СЛС	ЦНИИЭП учебных зданий			

Формат А4

Изм. № по гл.		Подпись и дата		Взам. инв. №				
№ строки	Наименование материала и единицы измерения	Коэф. отхода	Код материала	Кол. на исполн. 1.212.5-13.0-04-				
				-	01	02	03	
16	ДВП-6,0 ГОСТ 8904-81, м <sup>2</sup>		553622					
17	с учетом коэф. отхода	1,15		2,9	2,6			
18								
19	ДВП-4,0 ГОСТ 8904-81, м <sup>2</sup>		553622					
20	с учетом коэф. отхода	1,15		2,6	2,6			
21								
22	Плита 16,0 ЦСП-1, м <sup>3</sup>		553721					
23	ГОСТ 26816-86							
24	с учетом коэф. отхода	1,15				0,137	0,128	
25								
26	Дтек.изделие 4,0		591160					
27	ГОСТ 6799-80, м <sup>2</sup>							
28	с учетом коэф. отхода	1,3		1,0	1,0	1,0	1,0	
29								
30	Материал облицовочный А.3							
31	ТУ 13-817-82, м <sup>2</sup>							
32	с учетом коэф. отхода	1,15				14,8	13,5	
33								
				1.212.5-13.0-04РМ			Лист	

Формат А4

Рис.1



Рис.2  
Остальные см.рис.1



Обозначение	Лист	H, мм	h, мм
1.272.5-13.0-05	1	3000	321
-01		2740	61
	2	3000	321
-03		2740	61

Узлы см. докум. 1.272.5-13.0-У

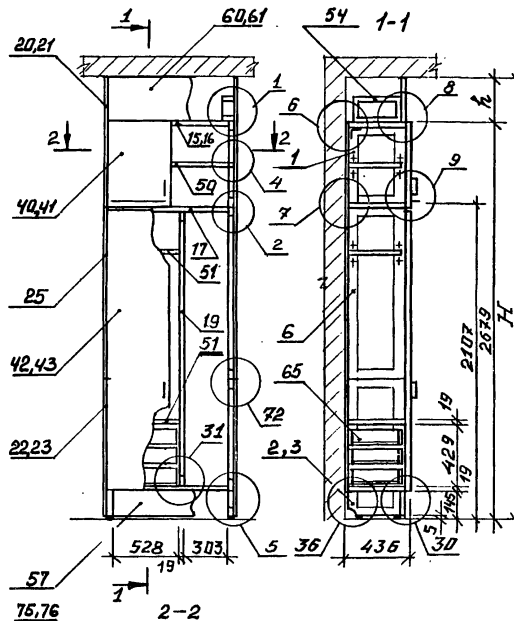
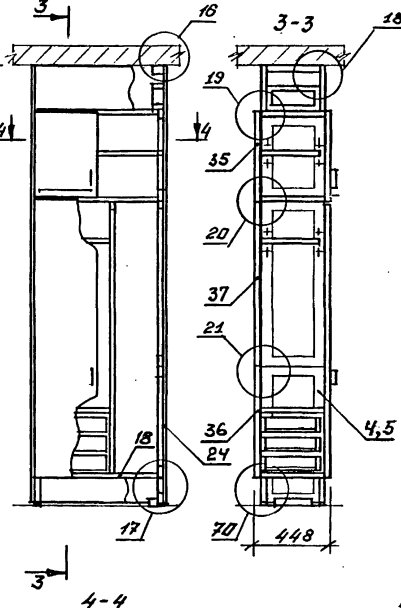
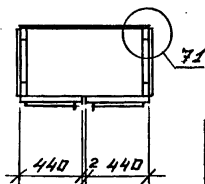
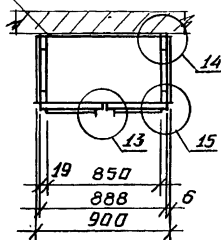

Изработ. ~~Давыдов~~  
 Разработ. ~~Терехов~~  
 Исполн. ~~Куликов~~  
 И.КОНТР. ~~Куликов~~

1.272.5-13.0-05

Секция шкафовая  
 комбинированная  
 с темн. расположением

Секция	Лист	Листов
Р	1	5

ЦНИИЭП  
 учебных зданий

Марк. поз.	Обозначение	Наименование	Код. на исполн. 1.272.5-13.0-05-										Масса, ед. кг.	Примечание		
			-	01	02	03										
		<i>Оборочные единицы</i>														
1	1.272.5-13.1-01.0.01.0	Рамка	2	2	2									0,9		
2	-02	Рамка	1	1										1,5		
3	-14	Рамка	1	1										2,3		
4	-04	Рамка			1	1								1,5		
5	-15	Рамка			1	1								2,3		
6	-18	Рамка	2	2	2	2								1,6		
15	1.272.5-13.1-01.0.02.0	Стенка горизонтальн.		1		1								5,5		
16	-04	Стенка горизонтальн.	1		1									5,5		
17	-11	Стенка горизонтальн.	2	2	2	2								5,5		
19	1.272.5-13.1-05.0.01.0	Перегородка	1	1	1	1								9,0		
20	1.272.5-13.1-01.0.03.0	Стенка боковая	2		2									2,3		
21	-02	Стенка боковая			2	2								1,6		
22	-04	Стенка боковая	1	1										2,3		
23	-05	Стенка боковая	1	1										2,3		
1.272.5-13.0-05												Лист	2			

*фартук НЧ*

Марк. поз.	Обозначение	Наименование	Код. на исполн. 1.272.5-13.0-05-										Масса, ед. кг.	Примечание	
			-	01	02	03									
24	-08	Стенка боковая			2	2								2,3	
25	-17	Стенка боковая	2	2	2	2								3,0	
35	1.272.5-13.1-01.1.00.0	Стенка фасадная			1	1								5,8	
36	-03	Стенка фасадная			1	1								7,6	
37	-06	Стенка фасадная			1	1								11,6	
40	1.272.5-13.1-01.2.00.0	Дверь	1	1	1	1								2,8	
41	-01	Дверь	1	1	1	1								2,8	
42	-11	Дверь	1	1	1	1								9,6	
43	-12	Дверь	1	1	1	1								9,6	
50	1.272.5-13.1-01.0.04.0	Полка	1	1	1	1								5,3	
51	-04	Полка	2	2	2	2								2,8	
54	1.272.5-13.1-01.0.05.0	Рамка	2		2									0,6	
57	1.272.5-13.1-01.0.06.0	Плинтус	1	1	2	2								1,8	
60	1.272.5-13.1-01.0.07.0	Карниз	1		2									3,2	
61	-05	Карниз			1	2								0,6	
64	1.272.5-13.1-01.0.08.0	Штанга	2	2	2	2								0,13	
65	1.272.5-13.1-05.1.00.0	Щитик	3	3	3	3								2,2	
1.272.5-13.0-05												Лист	3		

*фартук ВЧ*

Лист 00011

ДЛЯ ВЕРНА

Изм. № по-1		Подпись и дата		Взам. инв. №		Кол. на исполн. 1.272.5-13.0-05-										Масса, ед. кг.		Примечание
Марка, доз.	Обозначение	Наименование		-	01	02	03											
		<u>Детали</u>																
75	1.272.5-13.1-01.0.00.1	Стенка задняя		1	1												2,0	
76	-13	Стенка задняя		1	1												6,9	
80	1.272.5-13.1-01.0.00.2	Брусак			1		2										0,4	
81	-03	Брусак				2	2										0,2	
82	-05	Брусак				2	2										0,2	
86	1.272.5-13.1-01.0.00.3	Угольник		1	1												0,04	
		<u>Прочие изделия</u>																
96		Опора-наконечник																
		9.3-Д-04		4	4	4	4											
97		Ручка-свода 1,1-Е		4	4	4	4											
98		Летля 4х шарн. 3.12-Я-09		12	12	12	12											
99		Полкодержатель 5.4-Т-01		12	12	12	12											
100		Втулка 12.7-Б-01		24	24	24	24											
101		Втяжка 2.2-Т		20	20	24	24											
102		Втяжка 2.2-Ф		4		4												
1.272.5-13.0-05														Лист		4		

Формат А4

Изм. № по-1		Подпись и дата		Взам. инв. №		Кол. на исполн. 1.272.5-13.0-05-										Масса, ед. кг.		Примечание
Марка, доз.	Обозначение	Наименование		-	01	02	03											
103		Гайка специальн. фит 574.01		4	4	4	4											
		Нагинский 3-д толл. аппаратуры																
106		Дюбель Моск. инстр. 3-д		1	1	8	8											
		<u>Стандартные изд.</u>																
		Шпурты ГСТ 1144-80																
113		1-4x35.2.019			3	8	14											
		Шпурты ГСТ 1145-80																
116		2-3x20.2.019		114	110													
		Шпурты ГСТ 1146-80																
123		1-4x30.2.019				34	34											
126		Болт М6x65.58.099 ГСТ 7798-70		8	8	8	8											
127		Шайба 6.05.099 ГСТ 6958-78		8	8	8	8											
1.272.5-13.0-05														Лист		5		

Формат А4



Изм. № подл.		Подпись и дата		Взам. инв. №		Код. на исполн. 1.272.5-13.0-05-				
№ строки	Наименование материала и единицы измерения	Коэф. отхода	Код материала	Код. на исполн. 1.272.5-13.0-05-						
				-	01	02	03			
1										
2	ДБСП-1,6 ГОСТ 8590-76, м <sup>2</sup>		225621							
3	с учетом коэф. отхода	1,15		3,9	3,9	4,1	4,1			
4										
5	Пиломатериалы		553100							
6	ГОСТ 8486-86 Е, м <sup>3</sup>									
7	с учетом коэф. отхода	1,51		0,028	0,028	0,028	0,028			
8										
9	Плита 16,0 Е1 ГОСТ 10632-89, м <sup>3</sup>		553420							
10	с учетом коэф. отхода	1,15		0,033	0,033					
11										
12	Дет.мед.16,0Е1 ТУ13-04-02-87, м <sup>3</sup>		553420							
13	с учетом коэф. отхода	1,15		0,060	0,056					
14										
15										
		Разраб. <i>Дергачев С.Ю.</i>		1.272.5-13.0-05 РМ						
		Пров. <i>Кутиков В.В.</i>						Секция шкафовая катанная Ведомость расхода материалов		
		И.контр. <i>Кутиков В.В.</i>		Р	1	2	ЦНИИЭП учебных зданий			
Формат А4										

Изм. № подл.		Подпись и дата		Взам. инв. №		Код. на исполн. 1.272.5-13.0-05-			
№ строки	Наименование материала и единицы измерения	Коэф. отхода	Код материала	Код. на исполн. 1.272.5-13.0-05-					
				-	01	02	03		
16									
17	ДВП-6,0 ТУ ОП13-04-07-87, м <sup>2</sup>		553600						
18	с учетом коэф. отхода	1,15				2,9	2,6		
19									
20	ДВП-6,0 ГОСТ 8904-81, м <sup>2</sup>		553622						
21	с учетом коэф. отхода	1,15		2,9	2,6				
22									
23	ДВП-4,0 ГОСТ 8904-81, м <sup>2</sup>		553622						
24	с учетом коэф. отхода	1,15		3,2	3,2				
25									
26	Плита 16,0 ЦСП-1, м <sup>3</sup>		553721						
27	ГОСТ 26816-86								
28	с учетом коэф. отхода	1,15				0,141	0,133		
29									
30	Материал облицовочный 0,3								
31	ТУ 13-817-82, м <sup>2</sup>								
32	с учетом коэф. отхода	1,15				19,2	17,6		
33									
				1.272.5-13.0-05 РМ				Лист	
								2	
Формат А4									

Рис. 1



Рис. 2

Остаточное см. рис. 1

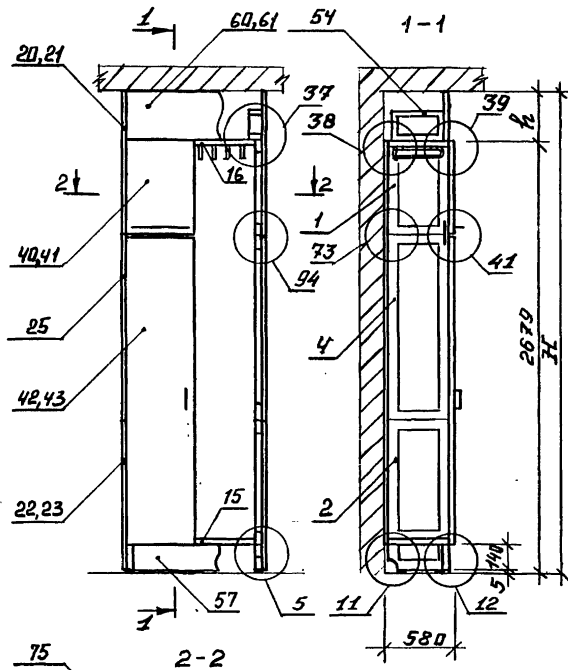
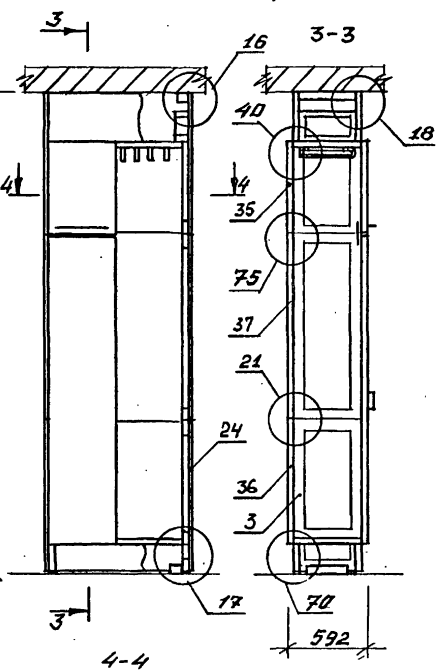

Обозначение	Рис.	H, мм	L, мм
1.272.5-13.0-06	1	3000	321
-01		2740	61
-02	2	3000	321
-03		2740	61

Узлы см. докум. 1.272.5-13.0-4

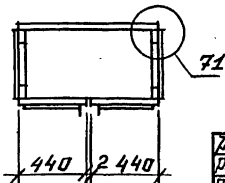
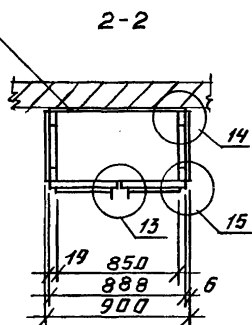

Илл. № подл. Подпись и дата Взам. инв. №

Разработ.	Лавылова	1.272.5-13.0-06		
Разработ.	Декстель	Декция шкафная		
Проб.	Куликов	саштангами однозрными		
		для карт		
		Охота расположения		
И. контр.	Куликов	Сталь	Лист	Листов
		Р	1	5
		ЦНИИЭП		
		учебных зданий		

Марка, поз.	Обозначение	Наименование	Кол. на исполн. 1.272.5-13.0-06-							Масса, ед. кг.	Примечание
			-	01	02	03					
		<u>Рядовые единицы</u>									
1	1.272.5-13.1-01.0.01.0	-01 Рамка	2	2	2	2					1,1
2		-03 Рамка	2	2							1,7
3		-05 Рамка			2	2					1,7
4		-19 Рамка	2	2	2	2					1,7
15	1.272.5-13.1-01.0.02.0	-03 Стенка горизонтальная	1	2	1	2					7,4
16		-07 Стенка горизонтальная	1		1						7,4
20	1.272.5-13.1-01.0.03.0	-01 Стенка боковая	2		2						3,0
21		-03 Стенка боковая		2		2					2,2
22		-06 Стенка боковая	1	1							3,0
23		-07 Стенка боковая	1	1							3,0
24		-09 Стенка боковая			2	2					3,0
1.272.5-13.0-06										Лист	2

Формат Я4

Марка, поз.	Обозначение	Наименование	Кол. на исполн. 1.272.5-13.0-06-							Масса, ед. кг.	Примечание
			-	01	02	03					
25		-18 Стенка боковая	2	2	2	2					4,0
35	1.272.5-13.1-01.1.00.0	Стенка фасадная			1	1					5,8
36		-03 Стенка фасадная			1	1					7,6
37		-06 Стенка фасадная			1	1					11,6
40	1.272.5-13.1-01.2.00.0	Дверь	1	1	1	1					2,8
41		-01 Дверь	1	1	1	1					2,8
42		-11 Дверь	1	1	1	1					9,6
43		-12 Дверь	1	1	1	1					9,6
54	1.272.5-13.1-01.0.05.0	-01 Рамка	2		2						0,8
57	1.272.5-13.1-01.0.06.0	Плинтус	1	2	1	2					1,8
60	1.272.5-13.1-01.0.07.0	Карниз	1		2						3,2
61		-01 Карниз		1		2					0,6
64	1.272.5-13.1-01.0.08.0	Штанга	2	2	2	2					0,13
1.272.5-13.0-06										Лист	3

Марка, поз.	Обозначение	Наименование	Код. из исполн. 1.272.5-13.0-06-										Масса, ед. кг.	Примечание		
			-	01	02	03										
		<u>Детали</u>														
74	1.272.5-13.1-06.0.00.1	Планка соединительн.	2	2	2	2									0,08	
75	1.272.5-13.1-01.0.00.1	-14 Стенка задняя	1	1											8,9	
80	1.272.5-13.1-01.0.00.2	Брусок		1		2									0,4	
81		-05 Брусок				2	2								0,3	
82		-06 Брусок				2	2								0,3	
86	1.272.5-13.1-01.0.00.3	Угольник	1	1											0,04	
87	1.272.5-13.1-06.0.00.1	Планка соединительн.	2	2	2	2										
		<u>Прочие изделия</u>														
96		Отара-наконечник 9.3-Д-04	4	4	4	4										
97		Ручка-свода 1.1-Е	4	4	4	4										
98		Петля 4шарн.3.12-А-09	12	12	12	12										
101		Стяжка 2.2-Т...	12	12	16	16										
102		Стяжка 2.2-Ф	4		4											
103		Гайка спец. фит 574.01	36	36	36	36										
												1.272.5-13.0-06				Лист 4

Формат НЧ

Марка, поз.	Обозначение	Наименование	Код. из исполн. 1.272.5-13.0-06-										Масса, ед. кг.	Примечание		
			-	01	02	03										
		<u>Нагинский 3-д</u>														
		тапл. аппаратуры														
104		Штанга выдвигная 7.5-Т-01														
105		Шабель Моск. инстр. 3-д	1	1	8	8										
		<u>Стандартные изделия</u>														
		Шурупы ГОСТ 1144-80														
113		1-4x35.2.019	1	3	8	14										
		Шурупы ГОСТ 1145-80														
116		2-3x20.2.019	114	110												
		Шурупы ГОСТ 1146-80														
123		1-4x30.2.019			34	34										
126		Болт М6x65.58.099 ГОСТ 7798-70	8	8	8	8										
127		Шайба 6.05.099 ГОСТ 6958-78	8	8	8	8										
128		Винт М6x16.58.099 ГОСТ 11473-80	32	32	32	32										
												1.272.5-13.0-06				Лист 5

Формат ВЧ

Ивл. № вкл.	Подпись и дата	Взм. инв. №

№ строки	Наименование материала и единицы измерения	Кэф. отхода	Код материала	Кол. на исполн. 1.276.5-13.0-06-			
				-	01	02	03
1							
2	ДБСП-1,6 ГОСТ 9590-76, м <sup>2</sup>		225621				
3	с учетом коэф. отхода	1,15		5,7	5,7	5,9	5,9
4							
5	Пиломатериалы		553100				
6	ГОСТ 8486-86 Е, м <sup>3</sup>						
7	с учетом коэф. отхода	1,51		0,030	0,030	0,030	0,030
8							
9	Плита 16,0 Е1 ГОСТ 10632-89, м <sup>3</sup>		553420				
10	с учетом коэф. отхода	1,15		0,017	0,017		
11							
12	Дет. мед. 16,0 Е1 ТУ 13-04-02-87, м <sup>3</sup>		553420				
13	с учетом коэф. отхода	1,15		0,046	0,042		
14							
15							

Разработчик: <del>К. Кандр</del>	Проектировщик: <del>К. Кандр</del>	1.272.5-13.0-06 РМ
И. Кандр	К. Кандр	Векция шрифтовая со штангами одинарными для карт Ведомств расхода материалов
Сталня	Лист	Листов
Р	1	2
ЦНИИЭП учебных зданий		

Формат А4

Ивл. № вкл.	Подпись и дата	Взм. инв. №

№ строки	Наименование материала и единицы измерения	Кэф. отхода	Код материала	Кол. на исполн. 1.272.5-13.0-06-			
				-	01	02	03
16							
17	ДВП-6,0 ТУ 013-04-07-87, м <sup>2</sup>		553600				
18	с учетом коэф. отхода	1,15				3,9	3,5
19							
20	ДВПО-6,0 ГОСТ 8904-81, м <sup>2</sup>		553622				
21	с учетом коэф. отхода	1,15		3,9	3,5		
22							
23	ДВПО-4,0 ГОСТ 8904-81, м <sup>2</sup>		553622				
24	с учетом коэф. отхода	1,15		2,6	2,6		
25							
26	Плита 16,0 ЦСП-1, м <sup>3</sup>		553721				
27	ГОСТ 26816-86						
28	с учетом коэф. отхода	1,15				0,111	0,102
29							
30	Материал облицовочный 0,3						
31	ТУ 13-817-82, м <sup>2</sup>						
32	с учетом коэф. отхода	1,15				19,2	17,6
33							

1.272.5-13.0-06 РМ

Лист 2

Рис. 1



Рис. 2

Детальнее см. рис. 1



Обозначение	Рис.	H, мм	B, мм
1.272.5-13.0-07	1	3000	321
-01		2740	61
	2	3000	321
-03		2740	61

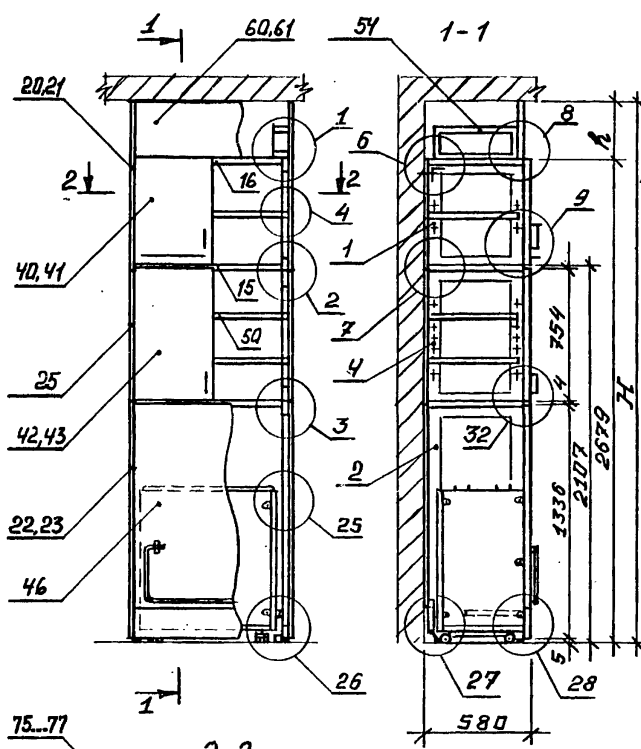
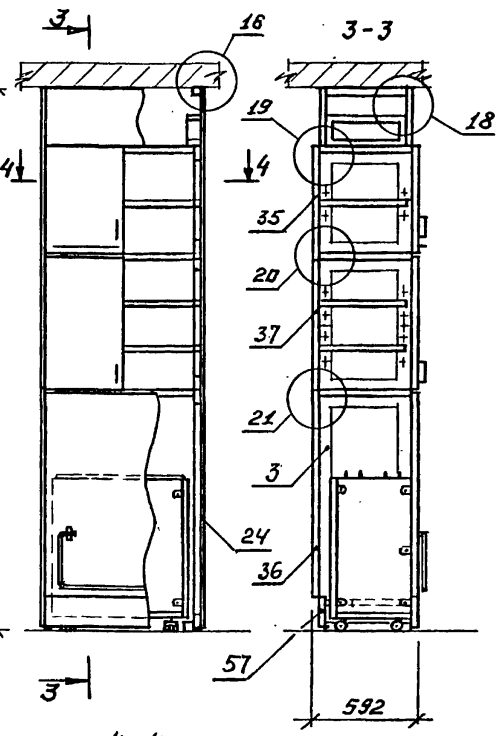
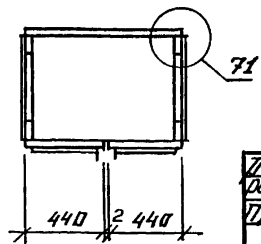
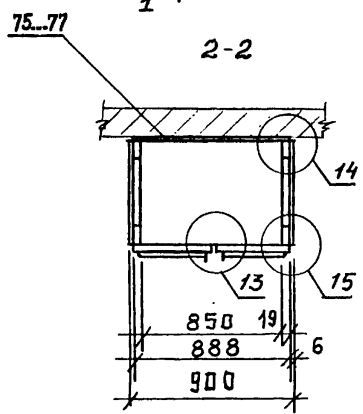

Узлы см. документ 1.272.5-13.0-У

Изм. № позн. Подпись и дата  
Взам. инв. №

разработчик Давыдов  
разработчик Фролкин  
проб. Куликов  
Н.контр. Куликов

1.272.5-13.0-07

Векция шкафов с полками и передвижной кассетой для таблиц в хвоста расположения

Стала	Лист	Листов
Р	1	5

ЦНИИЭП  
учебных зданий

Марка, поз.	Обозначение	Наименование	Кол. на исполн. 1.272.5-13.0-07-							Масса, ед. кг.	Примечание
			-	01	02	03					
		<u>Общарочные единицы</u>									
1	1.272.5-13.1-01.0.01.0										
	-01	Рама	2	2	2	2				1,1	
2		-16 Рама	2	2						2,3	
3		-17 Рама			2	2				2,3	
4		-21 Рама	2	2	2	2				1,5	
15	1.272.5-13.1-01.0.02.0										
	-03	Стенка горизонтальн.	2	3	2	3				7,4	
	-07	Стенка горизонтальн.	1	1						7,4	
20	1.272.5-13.1-01.0.03.0										
	-01	Стенка боковая	2		2					3,0	
21		-03 Стенка боковая		2	2					2,2	
22		-10 Стенка боковая	1	1						4,5	
23		-11 Стенка боковая	1	1						4,5	
24		-12 Стенка боковая			2	2				4,5	

1.272.5-13.0-07

Лист 2

Формат А4

Марка, поз.	Обозначение	Наименование	Кол. на исполн. 1.272.5-13.0-07-							Масса, ед. кг.	Примечание
			-	01	02	03					
25	-19	Стенка боковая	2	2	2	2				2,5	
35	1.272.5-13.1-01.1.00.0	Стенка фасадная			1	1				5,8	
36	-09	Стенка фасадная			1	1				11,9	
37	-10	Стенка фасадная			1	1				7,3	
40	1.272.5-13.1-01.2.00.0	Дверь	4	1	1	1				2,8	
41	-01	Дверь	1	1	1	1				2,8	
42	-04	Дверь	1	1	1	1				3,7	
43	-05	Дверь	1	1	1	1				3,7	
46	1.272.5-13.1-07.1.00.0	Кассета передвижная	1	1	1	1				36,7	
50	1.272.5-13.1-01.0.04.0										
	-02	Полка	2	2	2	2				7,2	
54	1.272.5-13.1-01.0.05.0										
	-01	Рамка	2		2					0,8	
57	1.272.5-13.1-01.0.06.0	Плинтус	1	1	1	1				1,8	
60	1.272.5-13.1-01.0.07.0	Карниз	1		2					3,2	
	-01	Карниз		1		2				0,6	

1.272.5-13.0-07

Лист 3

Формат А4

Марка, поз.	Обозначение	Наименование	Кол. из исполн. 1.272.5-13.0-07-							Масса, ед. кг.	Примечание	
			-	01	02	03						
64	1.272.5-13.1-01.0.08.0	Штанга	2	2	2	2				0,13		
		<u>Детали</u>										
75	1.272.5-13.1-01.0.00.1	Стенка задняя	1	1						2,0		
76		-06 Стенка задняя	1	1						4,2		
77		-10 Стенка задняя	1	1						2,7		
80	1.272.5-13.1-01.0.00.2	Брусок			1		2			0,4		
81		-05 Брусок	2	2	2	2				0,3		
82		-06 Брусок				2	2			0,3		
86	1.272.5-13.1-01.0.00.3	Угольник	1	1						0,04		
		<u>Прочие изделия</u>										
96		Опора-наконечник										
		9.3-д-04	4	4	4	4						
97		Ручка-скоба 1.1-Е	4	4	4	4					Котлоплат вкл.стип	
98		Петля 4хшарн.3.12-А08	8	8	8	8						
99		Палкодержатель 5.4-Т-01	8	8	8	8						
100		Втулка 12,7-Б-01	40	40	40	40						
101		Стяжка 2.2-Т	16	16	20	20						
102		Стяжка 2.2-Ф	4		4							
			1.272.5-13.0-07									Лист 4

Формат А4

Марка, поз.	Обозначение	Наименование	Кол. из исполн. 1.272.5-13.0-07-							Масса, ед. кг.	Примечание	
			-	01	02	03						
103		Гайка спец.альн. фит 574, 01	4	4	4	4						
		Ногинский 3-д										
		топл. аппаратуры,										
105		Дюбель										
		Моск. инстр. 3-д	1	1	8	8						
		<u>Стандартные изделия</u>										
113		Шурупы ГОСТ 1144-80										
		1-4x35, 2.019		3	8	14						
		Шурупы ГОСТ 1144-80										
116		2-3x20, 2.019	114	110								
		Шурупы ГОСТ 1146-80										
123		1-4x30, 2.019			34	34						
126		Болт М6x65, 58.099										
		ГОСТ 7798-70	8	8	8	8						
127		Шайба 6.05.099										
		ГОСТ 6958-78	8	8	8	8						
			1.272.5-13.0-07									Лист 5

Формат А4



№ строки	Наименование материала и единицы измерения	Коеф. отхода	Код материала	Кол. на исполн. 1.272.5-13.0-07-			
				-	01	02	03
1							
2	ДБСП-1,6 ГОСТ 9590-76, м <sup>2</sup>		225621				
3	с учетом коэф. отхода	1,15		6,7	6,7	6,9	6,9
4							
5	Пиломатериалы		553100				
6	ГОСТ 8486-86 Е, м <sup>3</sup>						
7	с учетом коэф. отхода	1,51		0,030	0,030	0,030	0,030
8							
9	Плита 16,0 Е1 ГОСТ 10632-89, м <sup>3</sup>		553420				
10	с учетом коэф. отхода	1,15		0,054	0,054		
11							
12	Дет. табл. 16,0 Е1 ТУ13-04-02-87, м <sup>3</sup>		553420				
13	с учетом коэф. отхода	1,15		0,078	0,075		
14							
15							

Разраб. Феофанов С.В.  
Пров. Куликов Е.В.  
И. контр. Куликов Е.В.

1.272.5-13.0-07 PM

ОБЪЕКТ ШКОЛЬНАЯ  
СПОЛКАМИ И ПЕРЕДВИЖНОЙ  
КАССЕТНОЙ ДЛЯ ТАБЛИЦ  
ВЕДОМОСТЬ  
РАСХОДА МАТЕРИАЛОВ

Станки	Лист	Листов
Р	1	2

ЦНИИЭП  
учебных зданий

Формат А4

№ строки	Наименование материала и единицы измерения	Коеф. отхода	Код материала	Кол. на исполн. 1.272.5-13.0-07-			
				-	01	02	03
16							
17	ДВП-6,0 ТУ ОП13-04-07-87, м <sup>2</sup>		553600				
18	с учетом коэф. отхода	1,15				3,9	3,5
19							
20	ДВПО-6,0 ГОСТ 8904-81, м <sup>2</sup>		553622				
21	с учетом коэф. отхода	1,15		3,9	3,5		
22							
23	ДВПО-4,0 ГОСТ 8904-81, м <sup>2</sup>		553622				
24	с учетом коэф. отхода	1,15		2,6	2,6		
25							
26	Плита 16,0 ЦСП-1, м <sup>3</sup>		553721				
27	ГОСТ 26816-86						
28	с учетом коэф. отхода	1,15				0,177	0,168
29							
30	Материал облицовочный 0,3...						
31	ТУ13-817-82, м <sup>2</sup>						
32	с учетом коэф. отхода	1,15				23,2	21,8
33							

1.272.5-13.0-07 PM

Лист 2

Рис.1

Рис.2  
Детальное см.рис.2.

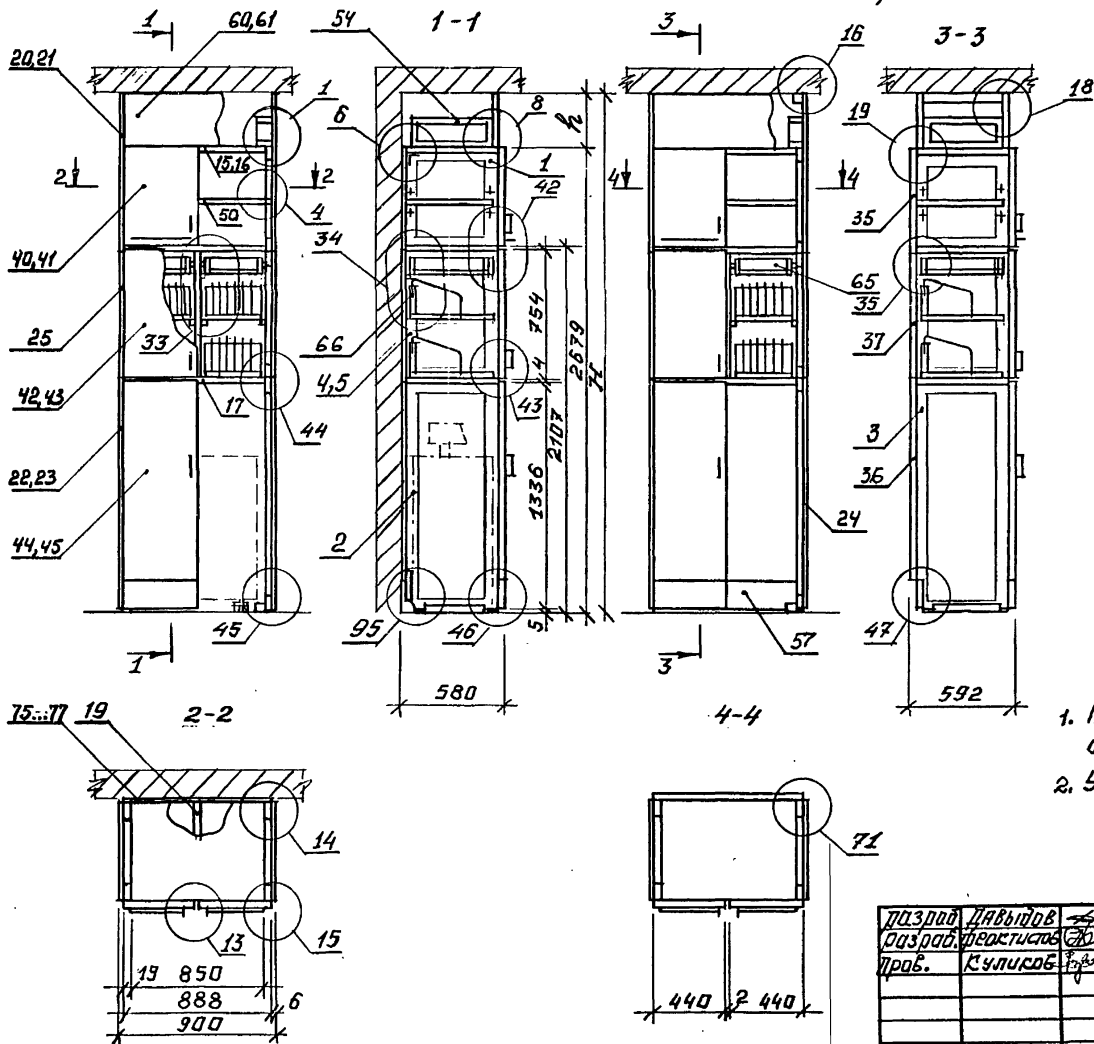

Обозначение	Лист	H, мм	B, мм
1.272.5-13.0-08	1	3000	321
-01		2740	61
	2	3000	321
-02		2740	61

1. Полки поз.66 установить до навески дверей среднего яруса.
2. Узлы см. докум. 1.272.5-13.0-У

Исполн. Давыдов  
 Разработчик Купцов  
 Проверен Купцов  
 Н. Контр. Купцов

1.272.5-13.0-08

Секция шкафов для ТСО чотделением для подстанции с графпроектором Система расположения

Станция	Лист	Листов
Р	7	5

ЦНИИЭП учебных зданий

Взам. инв. №  
 Подпись и дата  
 Имя, № подл.

Марка, поз.	Обозначение	Наименование	Кол. на исполн. 1.272.5-13.0-08-							Масса, ед. кг.	Примечание
			-	01	02	03					
		<i>Оборочные единицы</i>									
1	1.272.5-13.1-01.0.01.0	-01 Рамы	2	2	2	2					1,1
2		-16 Рамы	2	2							2,3
3		-17 Рамы			2	2					2,3
4		-22 Рамы	1	1	1	1					1,8
5		-23 Рамы	1	1	1	1					1,8
15	1.272.5-13.1-01.0.02.0	-03 Стенка горизонтальн.		1		1					7,4
16		-07 Стенка горизонтальн.	1		1						7,4
17		-16 Стенка горизонтальн.	2	2	2	2					7,4
19	1.272.5-13.1-05.0.01.0	-01 Перегородка	1	1	1	1					4,6
20	1.272.5-13.1-01.0.03.0	-01 Стенка боковая	2		2						3,0
21		-03 Стенка боковая		2		2					2,2
1.272.5-13.0-08										Лист	2

Формат А4

Марка, поз.	Обозначение	Наименование	Кол. на исполн. 1.272.5-13.0-08-							Масса, ед. кг.	Примечание
			-	01	02	03					
22	-10	Стенка боковая	1	1							4,5
23	-11	Стенка боковая	1	1							4,5
24	-12	Стенка боковая			2	2					4,5
25	-19	Стенка боковая	2	2	2	2					2,5
35	1.272.5-13.1-01.1.00.0	Стенка фасадная			1	1					5,8
36	-09	Стенка фасадная			1	1					11,9
37	-10	Стенка фасадная			1	1					7,3
40	1.272.5-13.1-01.2.00.0	Дверь	1	1	1	1					2,8
41	-01	Дверь	1	1	1	1					2,8
42	-04	Дверь	1	1	1	1					3,7
43	-05	Дверь	1	1	1	1					3,7
44	-13	Дверь	1	1	1	1					6,9
45	-14	Дверь	1	1	1	1					6,9
50	1.272.5-13.1-01.0.04.0	-02 Полка	1	1	1	1					7,2
54	1.272.5-13.1-01.0.05.0	-01 Рамы	2		2						0,8
57	1.272.5-13.1-01.0.06.0	Плинтус	1	1	1	1					1,8
60	1.272.5-13.1-01.0.07.0	Варшз	1		2						3,2
1.272.5-13.0-08										Лист	3

Формат А4

Марка, поз.	Обозначение	Наименование	Кол. на исполн. 1.272.5-13.0-08 -										Масса, ед. кг.	Примечание
			-	01	02	03								
		-01 Карниз		1	2								0,6	
64	1.272.5-13.1-01.0.08.0	Штанга	2	2	2	2							0,13	
65	1.272.5-13.1-05.1.00.0													
		-01 Ящик	2	2	2	2							1,7	
66	1.272.5-13.1-08.1.00.0	Полка для кассет	4	4	4	4							5,4	
		<u>Детали</u>												
75	1.272.5-13.1-01.0.00.1	Остенка задняя	1	1									2,0	
76		-06 Остенка задняя	1	1									4,2	
77		-10 Остенка задняя	1	1									2,7	
80	1.272.5-13.1-01.0.00.2	Брусак		1		2							0,4	
81		-05 Брусак	2	2	2	2							0,3	
82		-06 Брусак			2	2							0,3	
86	1.272.5-13.1-01.0.00.3	Угольник	1	1									0,04	
		<u>Прочие изделия</u>												
96		Опора-наконечник 93-09	4	4	4	4								
97		Ручка-скачок 1.1-Е	6	6	6	6								
98		Петля 43шарн. 3.12-А-09	14	14	14	14								
99		Полкодержатель 5.4-Т-01	12	12	12	12								
100		Втулка 12.7-Б-01	16	16	16	16								

1.272.5-13.0-08

Лист 4

формат А4

Марка, поз.	Обозначение	Наименование	Кол. на исполн. 1.272.5-13.0-08 -										Масса, ед. кг.	Примечание
			-	01	02	03								
101		Отяжка 2.2-Т	16	16	20	20								
102		Отяжка 2.2-Ф	4	4										
103		Гайка спец. фит 574.01	4	4	4	4								
		Нагинский 3-д												
		топл. аппаратуры												
105		Лямбда												
		Моск. инстр. 3-д	1	1	8	8								
		<u>Стандартные изделия</u>												
		Шурупы ГОСТ 1144-80												
113		1-4x35.2.019		3	8	14								
		Шурупы ГОСТ 1145-80												
116		2-3x20.2.019	114	110										
		Шурупы ГОСТ 1146-80												
123		1-4x30.2.019			34	34								
126		Болт М6x65.58.099												
		ГОСТ 7798-70	8	8	8	8								
127		Шайбы 6.05.099												
		ГОСТ 6958-78	8	8	8	8								

1.272.5-13.0-08

Лист 5

формат А4

57

№ строки	Наименование материала и единицы измерения	Коэф. отхода	Код материала	Кол. на исполн. 1.272.5-13.0-08-			
				-	01	02	03
1							
2	ДБСП-1,6 ГОСТ 9590-76, м <sup>2</sup>		225621				
3	с учетом коэф. отхода	1,15		6,1	6,1	6,3	6,3
4							
5	Пиломатериалы		553100				
6	ГОСТ 8486-86 Е, м <sup>3</sup>						
7	с учетом коэф. отхода	1,51		0,030	0,030	0,030	0,030
8							
9	Плита 16,0 Е1 ГОСТ 10632-89, м <sup>3</sup>		553420				
10	с учетом коэф. отхода	1,15		0,046	0,046		
11							
12	Дет. мед. 16,0 Е1 ТУ13-04-02-87, м <sup>3</sup>		553420				
13	с учетом коэф. отхода	1,15		0,055	0,053		
14							
15							

Разработчик Пробв.	Федотов С.Ю.	Куликов С.С.	1.272.5-13.0-08 РМ
Н. контр.	Куликов С.С.		Деканция учебная для ТСО и отделением для поставки с графиком проектам В ведомости расхода материалов
			Страниц Лист Листов Р 1 2 ЦНИИЭП учебных зданий

Формат А4

№ строки	Наименование материала и единицы измерения	Коэф. отхода	Код материала	Кол. на исполн. 1.272.5-13.0-08-			
				-	01	02	03
16							
17	ДВП-6,0 ТУ 0113-04-07-87, м <sup>2</sup>		553600				
18	с учетом коэф. отхода	1,15				3,9	3,5
19							
20	ДВПО-6,0 ГОСТ 8904-81, м <sup>2</sup>		553622				
21	с учетом коэф. отхода	1,15		3,9	3,5		
22							
23	ДВПО-4,0 ГОСТ 8904-81, м <sup>2</sup>		553622				
24	с учетом коэф. отхода	1,15		3,4	3,4		
25							
26	Плита 16,0 ЦСП-1, м <sup>3</sup>		553721				
27	ГОСТ 26816-86						
28	с учетом коэф. отхода	1,15				0,151	0,143
29							
30	Материал облицовочный 0,3						
31	ТУ13-817-82, м <sup>2</sup>						
32	с учетом коэф. отхода	1,15				20,0	18,6
33							

			1.272.5-13.0-08 РМ	Лист 2
--	--	--	--------------------	--------

Формат А4

рис.1

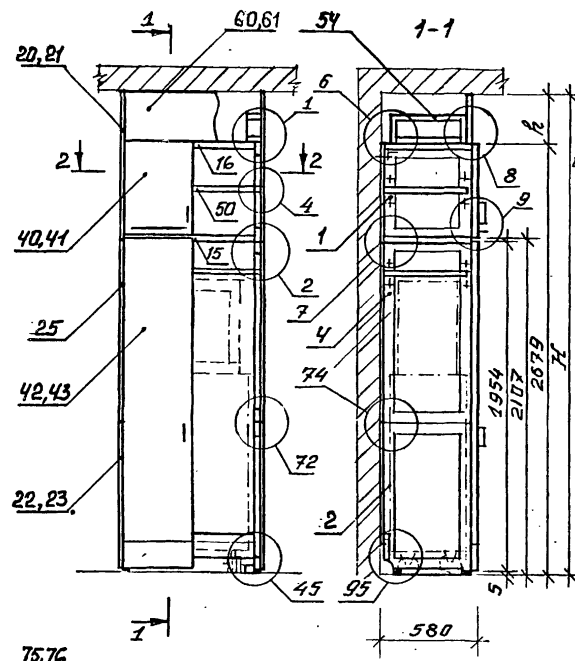

Дис.2  
Остальное см.рис.1

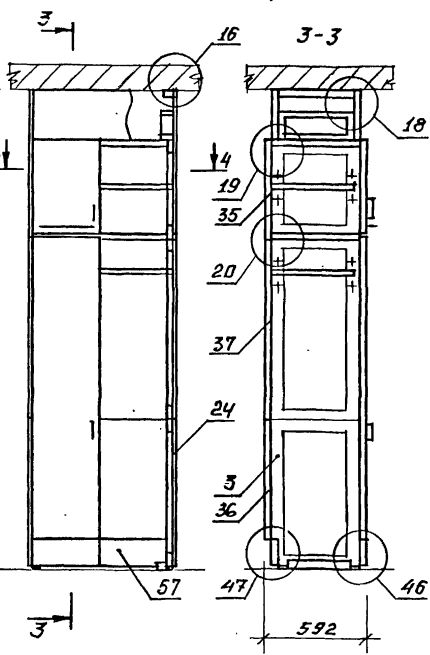

Обозначение	Дис.	H, мм	L, мм
1.272.5-13.0-09	1	3000	321
-01		2740	61
	2	3000	321
-02		2740	61

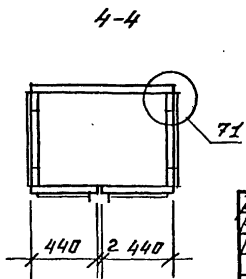
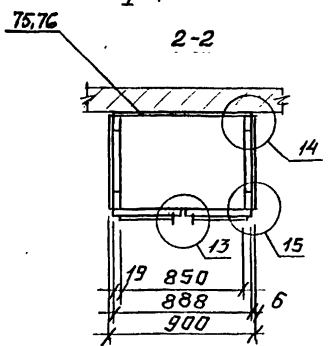

Узлы см. докум. 1.272.5-13.0-У

Имя, № поз. / Подпись и дата / Вып. № 28

разраб. Давыдов	разраб. Фелкстиков	Проб. Куликов	У.контр. Куликов	1.272.5-13.0-09		
Рецензия шефская для ТСО и отделений для подставки с детонационной аппаратурой Система расположения				Стадия	Лист	Листов
				Р	1	5
				ЦНИИЭП учебных зданий		

Изм. № по из.	Подпись и дата	Взам. инв. №
---------------	----------------	--------------

Марка, поз.	Обозначение	Наименование	Кол. на исполн. 1.272.5-13.0-09-							Масса, ед. кг.	Примечание
			-	01	02	03					
		<i>Оборочные единицы</i>									
1	1.272.5-13.1-01.0.01.0										
	-01	Рама	2	2	2	2				1,1	
2		-03 Рама	2	2						1,7	
3		-05 Рама			2	2				1,7	
4		-19 Рама	2	2	2	2				1,7	
15	1.272.5-13.1-01.0.02.0										
	-03	Стенка горизонтальн.	1	2	1	2				7,4	
16		-07 Стенка горизонтальн	1		1					7,4	
20	1.272.5-13.1-01.0.03.0										
	-01	Стенка доковая	2		2					3,0	
21		-03 Стенка доковая		2		2				2,2	
22		-06 Стенка доковая	1	1						3,0	
23		-07 Стенка доковая	1	1						3,0	
24		-09 Стенка доковая			2	2				3,0	
25		-18 Стенка доковая	2	2	2	2				4,0	
			1.272.5-13.0-09							Лист	2

ф орм ат № 4

Изм. № по из.	Подпись и дата	Взам. инв. №
---------------	----------------	--------------

Марка, поз.	Обозначение	Наименование	Кол. на исполн. 1.272.5-13.0-09-							Масса, ед. кг.	Примечание
			-	01	02	03					
35	1.272.5-13.1-01.1.00.0	Стенка фасадная			1	1				5,8	
36		-03 Стенка фасадная			1	1				7,6	
37		-06 Стенка фасадная			1	1				11,6	
40	1.272.5-13.1-01.2.00.0	Дверь	1	1	1	1				2,8	
41		-01 Дверь	1	1	1	1				2,8	
42		-15 Дверь	1	1	1	1				10,6	
43		-16 Дверь	1	1	1	1				10,6	
50	1.272.5-13.1-01.0.04.0										
	-02	Полка	2	2	2	2				7,2	
54	1.272.5-13.1-01.0.05.0										
	-01	Рамка	2		2					0,8	
57	1.272.5-13.1-01.0.06.0	Плитыс	1	1	1	1				1,8	
60	1.272.5-13.1-01.0.07.0	Карниз	1		2					3,2	
61		-01 карниз			1	2				0,6	
64	1.272.5-13.1-01.0.07.0	Штанга	2	2	2	2				0,13	
			1.272.5-13.0-09							Лист	3

ф орм ат № 4

Изм. № подл.	Подпись и дата	Взам. инв. №
--------------	----------------	--------------

Марка, поз.	Обозначение	Наименование	Кол. из исполн. 1.272.5-13.0-09-								Масса, ед. кг.	Примечание
			-	01	02	03						
		<u>Детали</u>										
75	1.272.5-13.1-01.0.00.1	Стенка задняя	1	1							2,0	
76		-13 Стенка задняя	1	1							6,9	
80	1.272.5-13.1-01.0.00.2	Брусок		1	2						0,4	
81		-05 Брусок	2	2	2	2					0,3	
82		-06 Брусок			2	2					0,3	
86	1.272.5-13.1-01.0.00.3	Угольник	1	1							0,04	
		<u>Прочие изделия</u>										
96		Опора-наконечник										
		9.3-Д-04	4	4	4	4						
97		Ручка-скоба 1.1-Е	4	4	4	4						Каталог
98		Лепля 4х шарнирн.										ВКЛТМ
		3.12-Я-09	12	12	12	12						
99		Палкадержатель 5.4-Т-01	8	8	8	8						
100		Втулка 12.7-Б-01	96	96	96	96						
			1.272.5-13.0-09								Лист	4

Формат А4

Изм. № подл.	Подпись и дата	Взам. инв. №
--------------	----------------	--------------

Марка, поз.	Обозначение	Наименование	Кол. из исполн. 1.272.5-13.0-09-								Масса, ед. кг.	Примечание
			-	01	02	03						
101		Стяжка 2.2-Т	12	12	16	16						
102		Стяжка 2.2-Ф	4		4							
103		Гайка спец. Фит 574.01	4	4	4	4						
		Ногинский 3-В										
		тапл. аппаратура										
105		Дюбель										
		Моск. инстр. 3-В	1	1	8	8						
		<u>Стандартные изделия</u>										
		Шурупы ГОСТ 1144-80										
113		1-4x35.2.019		3	8	14						
		Шурупы ГОСТ 1145-80										
116		2-3x20.2.019	114	110								
		Шурупы ГОСТ 1146-80										
123		1-4x30.2.019			34	34						
126		Болт М6x65.58.099										
		ГОСТ 7798-70	8	8	8	8						
127		Шайба 6.05.099										
		ГОСТ 6958-78	8	8	8	8						
			1.272.5-13.0-09								Лист	5

Формат А4



Изм. № подл.	Подпись и дата	Взам. инв. №
--------------	----------------	--------------

№ строки	Наименование материала и единицы измерения	Коэф. отхода	Код материала	Кол. на исполн. 1.272.5-13.0-09-			
				-	01	02	03
1							
2	ДБСП-1,6 ГОСТ 9590-76, м <sup>2</sup>		225621				
3	с учетом коэф. отхода	1,15		4,5	4,5	4,7	4,7
4							
5	Пиломатериалы		553100				
6	ГОСТ 8486-86 Е, м <sup>3</sup>						
7	с учетом коэф. отхода	1,51		0,028	0,028	0,028	0,028
8							
9	Плита 16,0 Е1 ГОСТ 10632-89, м <sup>3</sup>		553420				
10	с учетом коэф. отхода	1,15		0,028	0,028		
11							
12	Двт. мед. 16,0 Е1 ТУ 13-04-02-87, м <sup>3</sup>		553420				
13	с учетом коэф. отхода	1,15		0,046	0,042		
14							
15							
Разработ. <i>Веклицев</i> Пров. <i>Купиков</i>				1.272.5-13.0-09РМ			
ОДЕКЦИЯ ШКАФНАЯ для ТСО и отделением для подготовки с детектор- ционной аппаратурой Ведомств расхода материалов				Страниц	Лист	Листов	
				Р	1	2	
И. контр. <i>Купиков</i>				ЦНИИЭП учебных зданий			
Формат А4							

Изм. № подл.	Подпись и дата	Взам. инв. №
--------------	----------------	--------------

№ строки	Наименование материала и единицы измерения	Коэф. отхода	Код материала	Кол. на исполн. 1.272.5-13.0-09-			
				-	01	02	03
16							
17	ДВП-6,0 ТУ 13-04-07-87, м <sup>2</sup>		553600				
18	с учетом коэф. отхода	1,15				3,9	3,5
19							
20	ДВП-6,0 ГОСТ 8904-81, м <sup>2</sup>		553622				
21	с учетом коэф. отхода	1,15		3,9	3,5		
22							
23	ДВП-4,0 ГОСТ 8904-81, м <sup>2</sup>		553622				
24	с учетом коэф. отхода	1,15		2,6	2,6		
25							
26	Плита 16,0 ЦСП-1, м <sup>3</sup>		553721				
27	ГОСТ 26816-86						
28	с учетом коэф. отхода	1,15				0,127	0,123
29							
30	Материал облицовочный 0,3						
31	ТУ 13-817-82, м <sup>2</sup>						
32	с учетом коэф. отхода	1,15				19,2	17,6
33							
И. контр. <i>Купиков</i>				1.272.5-13.0-09РМ			
							Лист 2

Рис.1



Рис.2  
Детальное см. рис.1



Вечение 9-9 см. лист.2.

Имя, № подл., Подпись и дата, Взам. инв. №

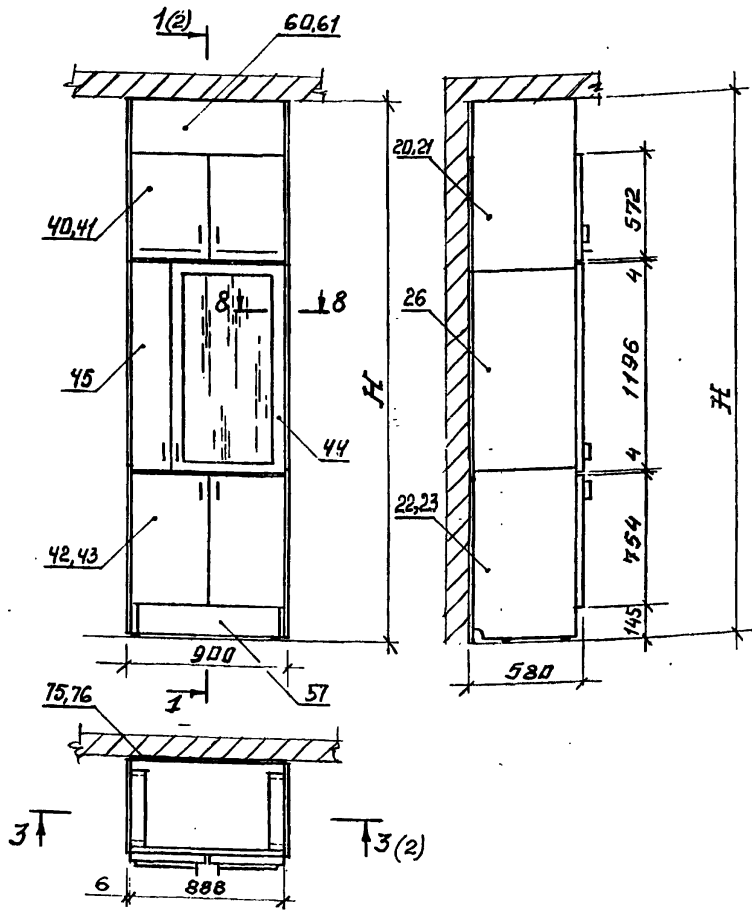
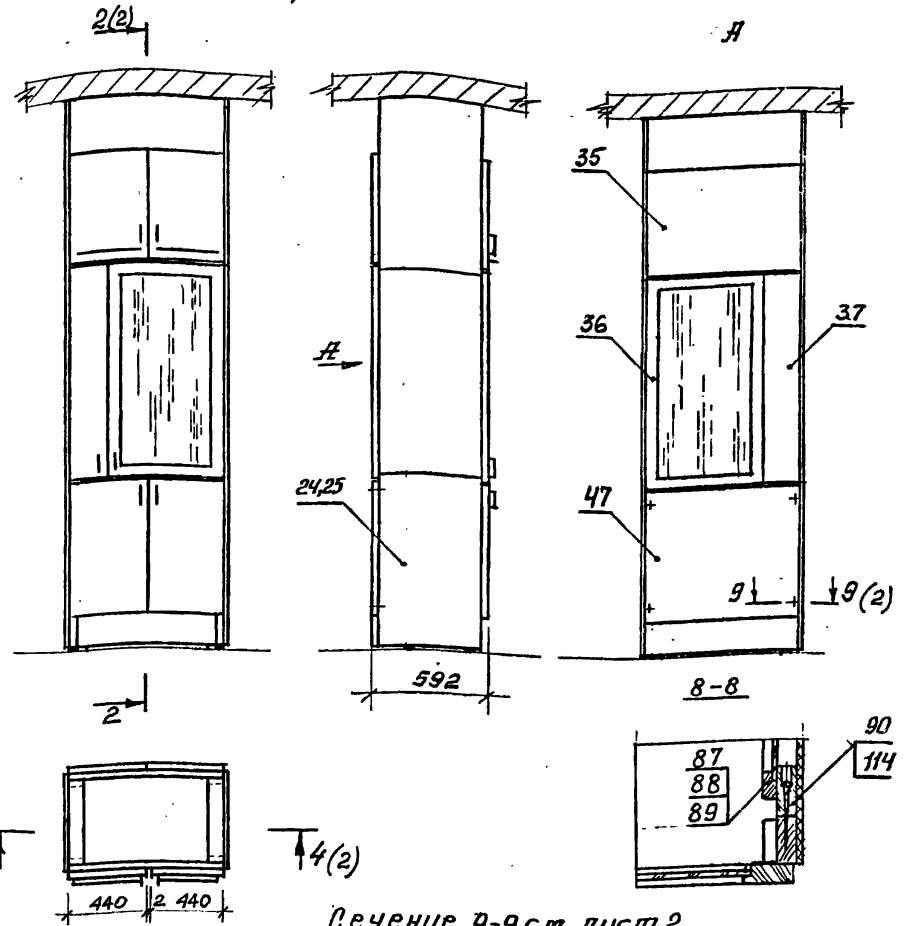
Обозначение	Рис	H, мм	P, мм
1.272.5-13.0-10	1	3000	321
-01		2740	67
-02	2	3000	321
-03		2740	67

Проект Давыдов  
Разраб. Фелкстак  
Пров. Кучиков

1.272.5-13.0-10

Секция шкафная  
с теплицей  
Схема расположения

Стая	Лист	Листов
Р	7	8

ЦНИИЭП  
учебных зданий

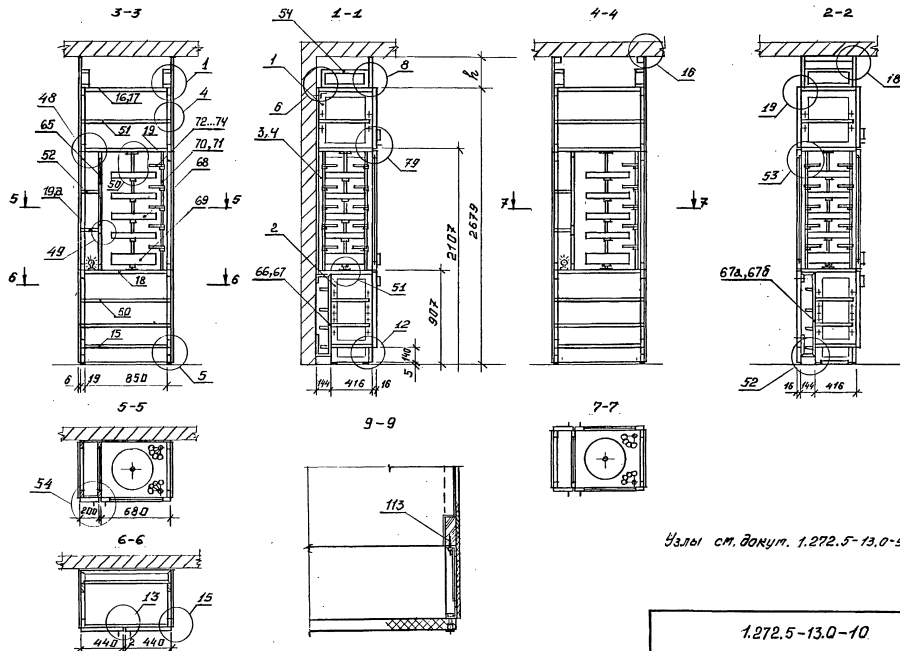

1.272.5-13.0-10

ЛИСТ

2

Марка, поз.	Обозначение	Наименование	Кол. на исполн. 1.272.5-13.0-10-				Масса, ед. кг.	Примечание
			-	01	02	03		
		<i>Оборочные единицы</i>						
1	1.272.5-13.1-01.0.01.0	-01 Рамка	2	2	2	2	1,1	
2		-04 Рамка	2	2	2	2	1,5	
3		-19 Рамка	1	1	1	1	1,7	
4		-24 Рамка	1	1	1	1	2,6	
15	1.272.5-13.1-01.0.02.0	Стенка горизонтальн.	1	1	1	1	5,5	
16		-03 Стенка горизонтальн.		1		1	7,4	
17		-07 Стенка горизонтальн.	1		1		7,4	
18		-12 Стенка горизонтальн.	1	1	1	1	7,8	
19		-13 Стенка горизонтальн.	1	1	1	1	7,4	
19а		-14 Стенка горизонтальн.	1	1	1	1	2,0	
20	1.272.5-13.1-01.0.03.0	-01 Стенка доковая	2		2		3,0	
21		-03 Стенка доковая		2		2	2,2	
22		-13 Стенка доковая	1	1			3,0	
1.272.5-13.0-10							Лист	3

формат А4

Марка, поз.	Обозначение	Наименование	Кол. на исполн. 1.272.5-13.0-10-				Масса, ед. кг.	Примечание
			-	01	02	03		
23		-14 Стенка доковая	1	1			3,0	
24		-15 Стенка доковая			1	1	3,0	
25		-16 Стенка доковая			1	1	3,0	
26		-18 Стенка доковая	2	2	2	2	4,0	
35	1.272.5-13.1-01.1.00.0	Стенка фасадная			1	1	5,8	
36		-11 Стенка фасадная			1	1	8,9	
37		-12 Стенка фасадная			1	1	2,6	
40	1.272.5-13.1-01.2.00.0	Дверь	1	1	1	1	2,8	
41		-01 Дверь	1	1	1	1	2,8	
42		-04 Дверь	1	1	1	1	3,7	
43		-05 Дверь	1	1	1	1	3,7	
44		-10 Дверь	1	1	1	1	8,6	
45		-17 Дверь	1	1	1	1	2,7	
47	1.272.5-13.1-10.1.00.0	Стенка съёмная			1	1	9,4	
48	1.272.5-13.1-10.0.00.037	Электрооборудование	1	1	1	1		
1.272.5-13.0-10							Лист	4

кол. компл.

формат А4

Изм. № по л.т.	Подпись и дата	Взам. инв. №
----------------	----------------	--------------

Марка, поз.	Обозначение	Наименование	Кол. на исполн. 1.272.5-13.0-10-							Масса, ед. кг.	Примечание	
			-	01	02	03						
50	1.272.5-13.1-01.0.04.0	Полка	2	2	2	2					5,3	
51		-02 Полка	1	1	1	1					7,2	
52		-05 Полка	1	1	1	1					1,5	
54	1.272.5-13.1-01.0.05.0											
		-01 Рамка	2		2						0,8	
57	1.272.5-13.1-01.0.06.0	Плчнтус	1	1	1	1					1,8	
60	1.272.5-13.1-01.0.07.0	Карниз	1		2						3,2	
61		-01 Карниз			1		2				0,6	
64	1.272.5-13.1-01.0.08.0	Штанга	2	2	2	2					0,13	
65	1.272.5-13.1-10.0.01.0	Перегородка	1	1	1	1					6,5	
66	1.272.5-13.1-10.0.02.0	Рамка сантехн.	1	1							1,3	
67		-01 Рамка сантехн.	1	1							1,3	
67a		-02 Рамка сантехн.				1	1				1,3	
67b		-03 Рамка сантехн.				1	1				1,3	
68	1.272.5-13.1-10.0.03.0	Полка паворотная	4	4	4	4					4,9	
69	1.272.5-13.1-10.0.04.0	Террарчум	1	1	1	1					5,6	
70	1.272.5-13.1-10.0.05.0	Стайка	3	3	3	3					2,3	
71	1.272.5-13.1-10.0.06.0	Фиксатор	3	3	3	3					0,17	
72	1.272.5-13.1-10.0.07.0	Кронштейн	4	4	4	4					0,22	
1.272.5-13.0-10										Лист	5	

Формат А4

Изм. № по л.т.	Подпись и дата	Взам. инв. №
----------------	----------------	--------------

Марка, поз.	Обозначение	Наименование	Кол. на исполн. 1.272.5-13.0-10-							Масса, ед. кг.	Примечание	
			-	01	02	03						
73		-01 Кронштейн	3	3	3	3					0,23	
74		-02 Кронштейн	3	3	3	3					0,25	
		<u>Детали</u>										
75	1.272.5-13.1-01.0.00.1	Стенка задняя	1	1							2,0	
76		-09 Стенка задняя	1	1							4,2	
80	1.272.5-13.1-01.0.00.2	Брусок			1		2				0,4	
81		-03 Брусок					2	2			0,2	
82		-06 Брусок					2	2			0,3	
86	1.272.5-13.1-01.0.00.3	Чгальник	1	1							0,04	
87	1.272.5-13.1-10.0.00.1	Зеркало	1	1	1	1					4,4	
88	1.272.5-13.1-10.0.00.2	Раскладка	2	2	2	2					0,26	
89		-01 Раскладка	2	2	2	2					0,10	
90	1.272.5-13.1-10.0.00.3	Стойка	1	1	1	1					0,6	
91	1.272.5-13.1-10.0.00.4	Втулка	12	12	12	12					0,13	
		<u>Прочие изделия</u>										
96		Опора-наконечник										Каталог
		9.3-Д-04	4	4	4	4						ВКРТИМ
1.272.5-13.0-10										Лист	6	

Формат А4

Инв. № поз.	Подпись и дата	Взам. инв. №	Кол. на исполн. 1.272.5-13.0-10-										Масса, ед. кг.	Примечание		
Марка, поз.	Обозначение	Наименование	-	01	02	03										
97		Ручка-скоба 1.1-Е	6	6	6	6										
98		Петля 4х шарнирн. 3.12-А-09	14	14	14	14									Каталог ВЛКТИМ	
99		Полкодержатель Б.4-Т-01	16	16	16	16										
100		Втулка 12.7-Б-01	66	66	66	66										
101		Отяжка 2.2-Т	24	24	28	28										
102		Отяжка 2.2-Ф	4		4											
103		Гайка специальн. Фит 574.01	8	8	8	8										
105		Любелъ Моск. инстр. 3-д	1	1	8	8										
		Стандартные изделия Шурупы ГОСТ 1144-80														
113		1-4x35.2.019	8	11	16	22										
114		1-4x60.2.019	4	4	4	4										
													1.272.5-13.0-10			Лист 7

Формат А4

Инв. № поз.	Подпись и дата	Взам. инв. №	Кол. на исполн. 1.272.5-13.0-10-										Масса, ед. кг.	Примечание		
Марка, поз.	Обозначение	Наименование	-	01	02	03										
116		Шурупы ГОСТ 1145-80 2-3x20.2.019	114	110												
123		Шурупы ГОСТ 1146-80 1-4x30.2.019			26	26										
125		Винт М6x10.58.099 ГОСТ 17473-72														
126		Балл М6x65.58.099 ГОСТ 7198-70	8	8	8	8										
127		Шайба 6.05.099 ГОСТ 6958-78	8	8	8	8										
													1.272.5-13.0-10			Лист 8

Формат А4

№ строки	Наименование материала и единицы измерения	Коэф. отхода	Код материала	Кол. на исполн. 1.272.5-13.0-10-			
				-	01	02	03
1	<u>Сталь: Т</u>						
2	<u>Уголок 20x20x3 ГОСТ 8509-86</u>		097100				
3	<u>Ст. 3 Сп ГОСТ 535-88</u>						
4	<u>с учетом коэф. отхода</u>	1,06		0,0026	0,0026	0,0026	0,0026
5	<u>Труба 28x3 ГОСТ 8734-75</u>		130300				
6	<u>с учетом коэф. отхода</u>	1,06		0,0072	0,0072	0,0072	0,0072
7	<u>Итого по стальям:</u>			0,0098	0,0098	0,0098	0,0098
8	<u>ДБСП-1,6 ГОСТ 9590-76, м<sup>2</sup></u>		225621				
9	<u>с учетом коэф. отхода</u>	1,15		7,4	7,4	7,6	7,6
10	<u>Пиломатериалы</u>		553100				
11	<u>ГОСТ 8486-86 Е, м<sup>3</sup></u>						
12	<u>с учетом коэф. отхода</u>	1,51		0,048	0,048	0,048	0,048
13	<u>Плита 16,0 Е1 ГОСТ 10632-89, м<sup>3</sup></u>		553420				
14	<u>с учетом коэф. отхода</u>	1,15		0,059	0,059		
15							

разраб. <i>И. Контр.</i>	проектировщик <i>Купиков</i>	проб. <i>Купиков</i>	1.272.5-13.0-10 ПМ
Секция шкафовая с теплицей Ведомость расхода материалов			Стадия Лист Листов Р 1 2 ЦНИИЭП учебных зданий

Формат А4

№ строки	Наименование материала и единицы измерения	Коэф. отхода	Код материала	Кол. на исполн. 1.272.5-13.0-10-			
				-	01	02	03
16	<u>Дет. мед. 16,0 Е1 ТУ 13-04-02-87, м<sup>3</sup></u>		553420				
17	<u>с учетом коэф. отхода</u>	1,15		0,031	0,028		
18	<u>ДВП-6,0 ТУ ОП 13-04-07-87, м<sup>2</sup></u>		553600				
19	<u>с учетом коэф. отхода</u>	1,15				3,9	3,5
20	<u>ДВП-6,0 ГОСТ 8904-81, м<sup>2</sup></u>		553622				
21	<u>с учетом коэф. отхода</u>	1,15		3,9	3,5		
22	<u>ДВП-4,0 ГОСТ 8904-81, м<sup>2</sup></u>		553622				
23	<u>с учетом коэф. отхода</u>	1,15		1,8	1,8		
24	<u>Плита 16,0 ЦСП-1, м<sup>3</sup></u>		553721				
25	<u>ГОСТ 26816-86</u>						
26	<u>с учетом коэф. отхода</u>	1,15				0,138	0,131
27	<u>Стеклоизделие 4,0</u>		591160				
28	<u>ГОСТ 6799-80, м<sup>2</sup></u>						
29	<u>с учетом коэф. отхода</u>	1,3		2,0	2,0	2,0	2,0
30	<u>Материал облицовочный 0,3</u>						
31	<u>ТУ 13-817-82, м<sup>2</sup></u>						
32	<u>с учетом коэф. отхода</u>	1,15				15,5	13,8
33							

1.272.5-13.0-10 ПМ

Лист 2

Формат А4

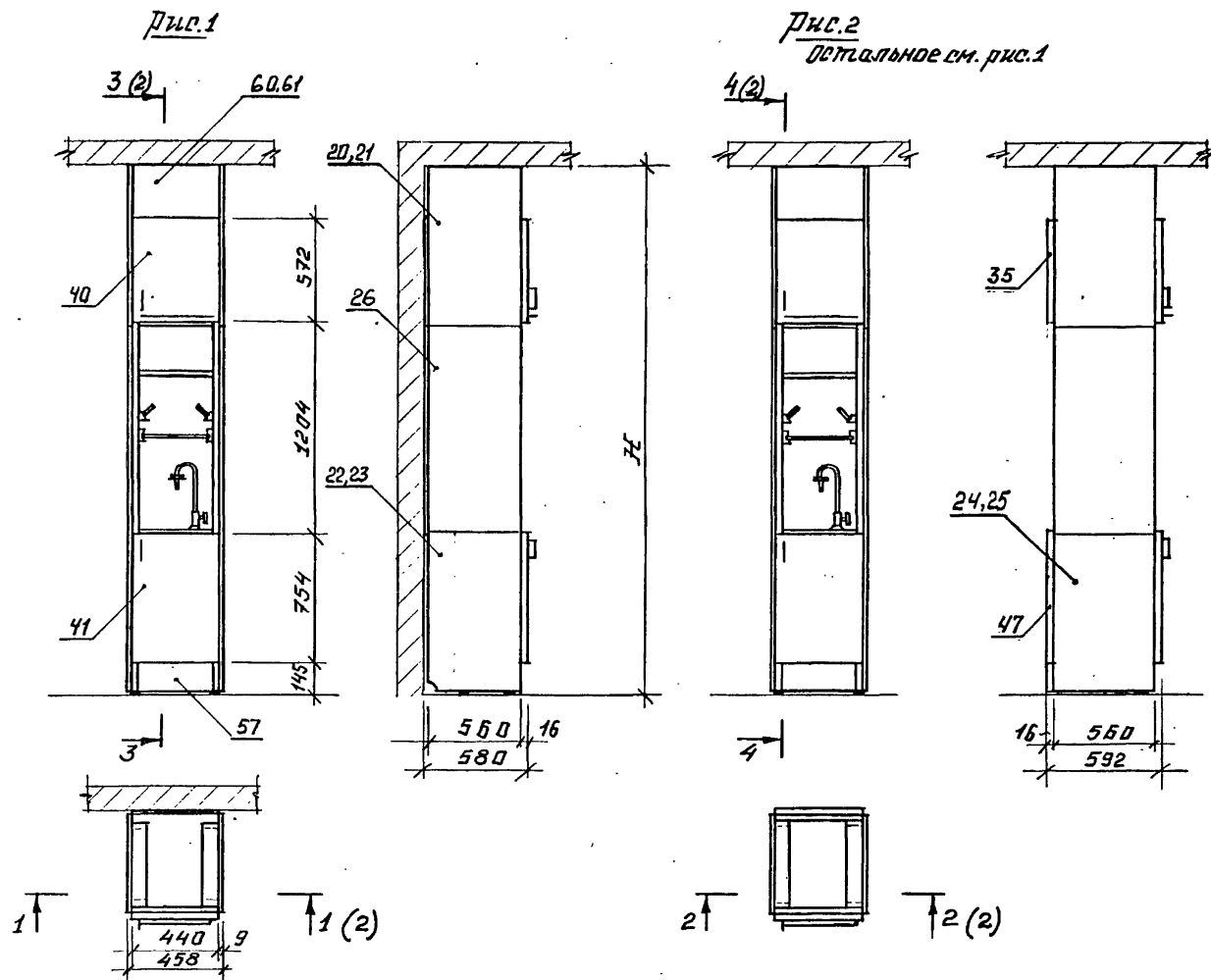

Изработ. Давыдов  
 Разработ. Феодосиев  
 Провер. Куликов

1.272.5-13.0-11

Секция шкафов  
 с раздаточным оснот  
 и лабораторной раковиной  
 Схема расположения

Стадия	Лист	Листов
Р	7	6

ЦНИИЭП  
 учебных зданий

Взам. инв. №

Подпись и дата

Инв. № подл.



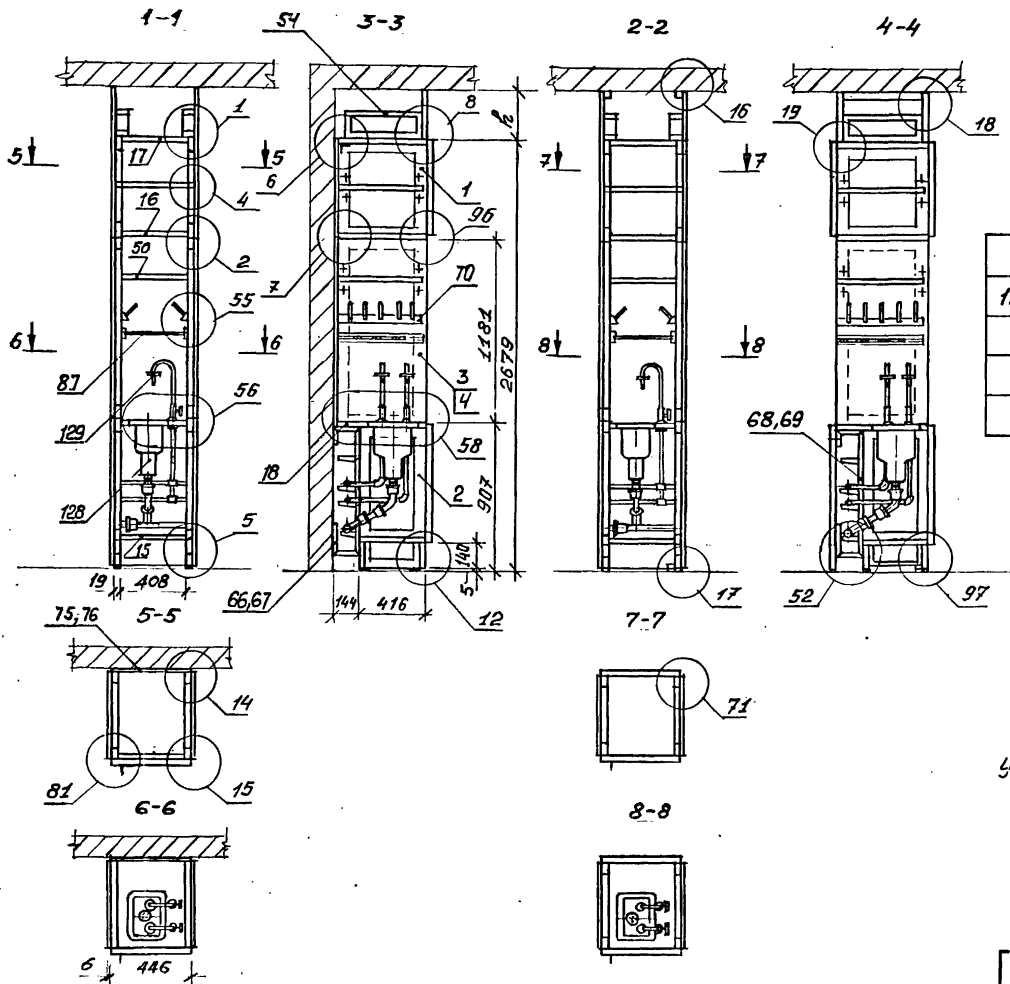

Обозначение	Рис.	Н, мм	н, мм
1.272.5-13.0-11	1	3000	321
-01		2740	61
-02	2	3000	321
-03		2740	61

Узлы см. документ. 1.272.5-13.0-У

Имя, № поз. Подпись и дата Взам. инв. №

Марка, поз.	Обозначение	Наименование	Кол. на исполн. 1.272.5-13.0-11-							Масса, ед. кг.	Примечание
			-	01	02	03					
		<i>Оборачивные единицы</i>									
1	1.272.5-13.1-01.0.01.0										
		-01 Рампа	2	2	2	2					1,1
2		-04 Рампа	2	2	2	2					1,5
3		-25 Рампа	1	1	1	1					5,3
4		-26 Рампа	1	1	1	1					5,3
15	1.272.5-13.1-01.0.02.0										
		-08 Стенка горизонтальн.	1	1	1	1					2,6
16		-09 Стенка горизонтальн	1	2	1	2					3,6
17		-10 Стенка горизонтальн.	1		1						3,6
18		-15 Стенка горизонтальн	1	1	1	1					3,4
20	1.272.5-13.1-01.0.03.0										
		-01 Стенка боковая	2		2						3,0
21		-03 Стенка боковая		2	2						2,2
22		-13 Стенка боковая	1	1							3,0
23		-14 Стенка боковая	1	1							3,0
24		-15 Стенка боковая			1	1					3,0
25		-16 Стенка боковая			1	1					3,0
26		-18 Стенка боковая	2	2	2	2					4,0
1.272.5-13.0-11										Лист	3

формат ИЧ

Марка, поз.	Обозначение	Наименование	Кол. на исполн. 1.272.5-13.0-11-							Масса, ед. кг.	Примечание
			-	01	02	03					
35	1.272.5-13.1-01.1.00.0										
		-01 Стенка фасадная			1	1					2,9
40	1.272.5-13.1-01.2.00.0	Дверь	1	1	1	1					2,8
41		-04 Дверь	1	1	1	1					3,7
47	1.272.5-13.1-10.1.00.0										
		-01 Стенка съёмная			1	1					4,7
50	1.272.5-13.1-01.0.04.0										
		-03 Палка	2	2	2	2					3,4
54	1.272.5-13.1-01.0.05.0										
		-01 Рамка	2		2						0,8
57	1.272.5-13.1-01.0.06.0										
		-01 Плинтус	1	1	1	1					0,9
60	1.272.5-13.1-01.0.07.0										
		-01 Карниз	1		2						1,6
61		-09 Карниз		1	2						0,3
64	1.272.5-13.1-01.0.08.0	Штанга	1	1	1	1					0,13
66	1.272.5-13.1-10.0.02.0	Рампа сантехн.	1	1							1,3
67		-01 Рампа сантехн.	1	1							1,3
1.272.5-13.0-11										Лист	4

формат ИЧ

Изм. № по ил.	Подпись и дата	Взам. инв. №
---------------	----------------	--------------

Марка, поз.	Обозначение	Наименование	Кол. на исполн. 1.272.5-13.0-11-							Масса, ед. кг.	Примечание	
			-	01	02	03						
68	-02	Рама сантехн.			1	1					1,3	
69	-03	Рама сантехн.			1	1					1,3	
70	1.272.5-13.1-11.0.01.0	Ручишель для пробырок	2	2	2	2					0,54	
		<u>Детали</u>										
75	1.272.5-13.1-01.0.00.1											
	-03	Отенка задняя	1	1							1,0	
76	-11	Отенка задняя	1	1							2,1	
80	1.272.5-13.1-01.0.00.2											
	-01	Брусак		1		2					0,2	
81	-05	Брусак				2	2				0,3	
82	-06	Брусак				2	2				0,3	
86	1.272.5-13.1-01.0.00.3	Угольник	1	1							0,04	
87	1.272.5-13.1-11.0.00.1	Полка	1	1	1	1					3,9	
		<u>Прочие изделия</u>										
96		Опара-наконечник 93-Д04	4	4	4	4						
97		Ручка-свода 1.1-Е	2	2	2	2						Каталог
98		Пекля 4х шарн. 3.12-А-09	4	4	4	4						ВПКМ
99		Лопкодержатель 5.4-Т-01	4	4	4	4						
100		Втулка	36	36	36	36						
1.272.5-13.0-11										Лист	5	

Формат А4

Изм. № по ил.	Подпись и дата	Взам. инв. №
---------------	----------------	--------------

Марка, поз.	Обозначение	Наименование	Кол. на исполн. 1.272.5-13.0-11-							Масса, ед. кг.	Примечание	
			-	01	02	03						
101		Отяжка 2.2-Т	20	20	20	20						
102		Отяжка 2.2-Ф	4		4							
103		Гайка спец. фит 574.01	6	6	6	6						
105		Надиль Моск. истр. 3-В	1	1	8	8						
		<u>Стандартные изделия</u>										
		Шурупы ГОСТ 1144-80										
113		1-4x35.2.019		2	8	14						
		Шурупы ГОСТ 1145-80										
116		2-3x20.2.019	30	28								
119		1-4x30.2.019	2	2	2	2						
		Шурупы ГОСТ 1146-80										
123		1-4x30.2.019			26	26						
126		Болт М6x65.58.099 ГОСТ 7798-70	8	8	8	8						
127		Шайба 6.05.099 ГОСТ 6958-78	8	8	8	8						
128		Ракобина РО 30x022ф										
		ГОСТ 10486-63	1	1	1	1						
129		Калонка КЛ1										
		ГОСТ 14709-69	2	2	2	2						
1.272.5-13.0-11										Лист	6	

Формат А4

№ строки	Наименование материала и единицы измерения	Коеф. отхода	Код материала	Кол. на исполн. 1.272.5-13.0-11-			
				-	01	02	03
1	<u>Стали: Т</u>						
2	<u>Углер. 20x20x3 ГОСТ 8509-86</u>		097100				
3	<u>Ст. 3 Сп ГОСТ 535-88</u>						
4	<u>с учетом коэф. отхода</u>	1,06		0,0026	0,0026	0,0026	0,0026
5	<u>ДБСП-1,6 ГОСТ 9590-76, м<sup>2</sup></u>		225621				
6	<u>с учетом коэф. отхода</u>	1,15		3,1	3,1	3,2	3,2
7	<u>Пиломатериалы</u>		553100				
8	<u>ГОСТ 8486-86 Е, м<sup>3</sup></u>						
9	<u>с учетом коэф. отхода</u>	1,51		0,024	0,024	0,024	0,024
10	<u>Плита 16,0 Е1 ГОСТ 10632-89, м<sup>3</sup></u>		553420				
11	<u>с учетом коэф. отхода</u>	1,15		0,024	0,024		
12	<u>Дет. меб. 16,0 Е1 ТУ 13-04-02-87, м<sup>3</sup></u>		553420				
13	<u>с учетом коэф. отхода</u>	1,15		0,013	0,012		
14							
15							

Разработ. Десятков Ю.А.  
 Провер. Чуликов В.В.  
 И. контро. Чуликов В.В.

1.272.5-13.0-11 РМ  
 Декция шкафная с раздаточным окном и лабораторной раковиной  
 Ведомость расхода материалов  
 Стадия Р Лист 1 Листов 2  
 ЦНИИЭП учебных зданий  
 Формат А4

№ строки	Наименование материала и единицы измерения	Коеф. отхода	Код материала	Кол. на исполн. 1.272.5-13.0-11-			
				-	01	02	03
16	<u>ДВП-6,0 ТУ 0113-04-07-87, м<sup>2</sup></u>		553600				
18	<u>с учетом коэф. отхода</u>	1,15				3,9	3,5
20	<u>ДВПО-6,0 ГОСТ 8904-81, м<sup>2</sup></u>		553622				
21	<u>с учетом коэф. отхода</u>	1,15		3,9	3,5		
23	<u>ДВПО-4,0 ГОСТ 8904-81, м<sup>2</sup></u>		553622				
21	<u>с учетом коэф. отхода</u>	1,15		0,7	0,7		
26	<u>Плита 16,0 ЦСП-1, м<sup>3</sup></u>		553721				
27	<u>ГОСТ 26816-86</u>						
28	<u>с учетом коэф. отхода</u>	1,15				0,050	0,049
30	<u>Материал облицовочный 0,3</u>						
31	<u>ТУ 13-817-82, м<sup>2</sup></u>						
32	<u>с учетом коэф. отхода</u>	1,15				10,3	9,7
33							

Рис. 1



Рис. 2  
Поперечное см. рис. 1



Обозначение	Рис.	H, мм	B, мм
1.272.5-13.0-12	1	3000	321
-01		2740	61
	2	3000	321
-03		2740	61

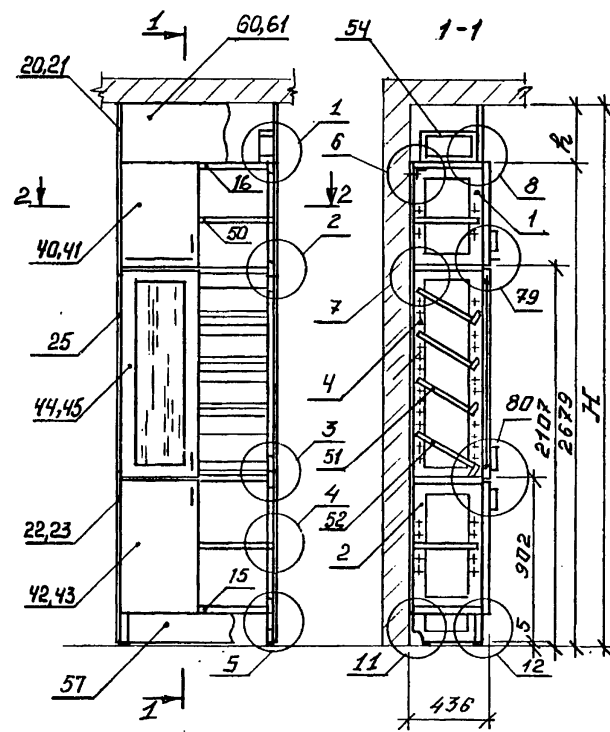
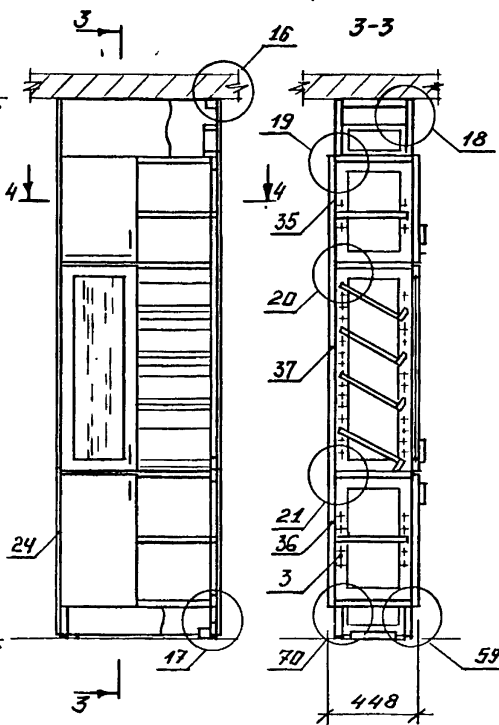
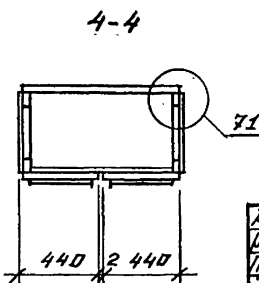
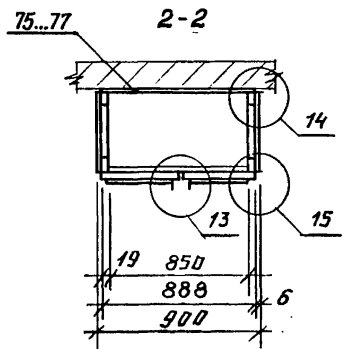

Узлы см. документ 1.272.5-13.0-У

Взам. инв. №  
Подпись и дата  
Илв. № подл.

Проект Давыдов  
Разраб. Фелкислов  
Проб. Куликов  
И. контр. Куликов

1.272.5-13.0-12

Секция шкафов  
с витриной  
и наклонными полками  
в хета расположения

Стадия	Лист	Листов
Р	1	5

ЦНИИЭП  
учебных зданий

Изм. № по гл. Подпись и дата Взам. инв. №

Марка, поз.	Обозначение	Наименование	Кол. на исполн. 1.272.5-13.0-12-							Масса, ед. кг.	Примечание
			-	01	02	03					
		<u>Оброчные единицы</u>									
1	1.272.5-13.1-01.0.01.0	Рампа	2	2	2	2					0,9
2	-02	Рампа	2	2							1,5
3	-04	Рампа			2	2					1,5
4	-18	Рампа	2	2	2	2					1,6
15	1.272.5-13.1-01.0.02.0	Стенка горизонтальн.	3	4	3	4					5,5
16	-04	Стенка горизонтальн.	1		1						5,5
20	1.272.5-13.1-01.0.03.0	Стенка доковая	2		2						2,3
21	-02	Стенка доковая		2		2					1,6
22	-04	Стенка доковая	1	1							2,3
23	-05	Стенка доковая	1	1							2,3
24	-08	Стенка доковая			2	2					2,3
25	-17	Стенка доковая	2	2	2	2					3,0
35	1.272.5-13.1-01.1.00.0	Стенка фасадная			1	1					5,8
36	-05	Стенка фасадная			1	1					7,6
37	-09	Стенка фасадная			1	1					11,6
1.272.5-13.0-12										Лист	2

ФОРМАТ А4

Изм. № по гл. Подпись и дата Взам. инв. №

Марка, поз.	Обозначение	Наименование	Кол. на исполн. 1.272.5-13.0-12-							Масса, ед. кг.	Примечание
			-	01	02	03					
40	1.272.5-13-01.2.00.0	Дверь	1	1	1	1					2,8
41	-01	Дверь	1	1	1	1					2,8
42	-04	Дверь	1	1	1	1					3,7
43	-05	Дверь	1	1	1	1					3,7
44	-08	Дверь	1	1	1	1					5,5
45	-09	Дверь	1	1	1	1					5,5
50	1.272.5-13.1-01.0.04.0	Полка	2	2	2	2					5,3
51	1.272.5-13.1-12.0.01.0	Полка наклонная	3	3	3	3					6,3
52	-01	Полка наклонная	1	1	1	1					6,1
54	1.272.5-13.1-01.0.05.0	Рампа	2		2						0,6
57	1.272.5-13.1-01.0.06.0	Плитус	1	1	2	2					1,8
60	1.272.5-13.1-01.0.07.0	Карниз	1		2						3,2
61	-01	Карниз		1		2					0,6
64	1.272.5-13.1-01.0.08.0	Штанга	2	2	2	2					0,13
		<u>Детали</u>									
75	1.272.5-13.1-01.0.00.1	Стенка задняя	1	1							2,0
76	-03	Стенка задняя	1	1							2,7
77	-07	Стенка задняя	1	1							4,2
1.272.5-13.0-12										Лист	3

ФОРМАТ А4

Марка, поз.	Обозначение	Наименование	Кол. на исполн. 1.272.5-13.0-12-				Масса, ед. кг.	Примечание
			-	01	02	03		
80	1.272.5-13.1-01.0.00.2	Брусак		1	2		0,4	
81	-03	Брусак			2	2	0,2	
82	-04	Брусак			2	2	0,2	
86	1.272.5-13.1-01.0.00.3	Чгальник	1	1			0,04	
		<u>Прочие изделия</u>						
96		Опара-наконечник						
		9.3-Д-04	4	4	4	4		
97		Ручка-скоба 1.1-Е	6	6	6	6		
98		Петля 4х шарнир.						Каталог ВКСТУМ
		3.12-П-09	14	14	14	14		
99		Палкодержатель						
		5.4-Т-01	24	24	24	24		
100		Втулка 12.7-Б-01	96	96	96	96		
101		Отяжка 2.2-Т	20	20	24	24		
102		Отяжка 2.2-Ф	4	4				
103		Гайка спец. фит 574.01	4	4	4	4		
1.272.5-13.0-12							Лист	4

формат А4

Марка, поз.	Обозначение	Наименование	Кол. на исполн. 1.272.5-13.0-12-				Масса, ед. кг.	Примечание
			-	01	02	03		
		Нагинский 3-в						
		топл. аппаратуры						
105		Диабель						
		Маск. инстр. 3-в	1	1	8	8		
		<u>Стандартные изделия</u>						
		Шурупы ГОСТ 1144-80						
113		1-4x35.2.019		3	8	14		
		Шурупы ГОСТ 1145-80						
116		2-3x20.2.019	114	110				
		Шурупы ГОСТ 1146-80						
123		1-4x30.2.019			34	34		
126		Болт М6x65.58.099						
		ГОСТ 7198-70	8	8	8	8		
127		Шайба 6.05.099						
		ГОСТ 6958-78	8	8	8	8		
1.272.5-13.0-12							Лист	5

формат А4

№ строки	Наименование материала и единицы измерения	Коэф. отхода	Код материала	Кол. на исполн. 1.272.5-13.0-12-			
				-	01	02	03
1	ДБСП -1,6 ГОСТ 9590-76, м <sup>2</sup>		225 621				
2	в учетом коэф. отхода	1,15		8,2	8,2	8,2	8,2
3							
4	Пиломатериалы		553 100				
5	ГОСТ 8486-86 Е, м <sup>3</sup>						
6	в учетом коэф. отхода	1,51		0,034	0,034	0,034	0,034
7							
8	Плита 16,0 Е1 ГОСТ 10632-89, м <sup>3</sup>		553 420				
9	в учетом коэф. отхода	1,15		0,067	0,067		
10							
11	Дет.мед.16,0 Е1 ТУ13-04-02-87, м <sup>2</sup>		553 420				
12	в учетом коэф. отхода	1,15		0,027	0,023		
13							
14	ДВП-6,0 ТУ ОП 13-04-07-87 м <sup>2</sup>		553 600				
15	в учетом коэф. отхода	1,15				2,9	2,6

Разраб. Проб.	Федякинов	Сидя	Куликов	1.272.5-13.0-12 РМ	Экз. 2	Стадия Р	Лист 1	Листов 2
И.контр.	Куликов	Сидя		Экз. 2		ЦНИИЭП учебных зданий		

Формат А4

№ строки	Наименование материала и единицы измерения	Коэф. отхода	Код материала	Кол. на исполн. 1.272.5-13.0-12-			
				-	01	02	03
16	ДВП-6,0 ГОСТ 8409-81, м <sup>2</sup>		553 622				
17	в учетом коэф. отхода	1,15		2,9	2,6		
18							
19	ДВП-4,0 ГОСТ 8409-81, м <sup>2</sup>		553 622				
20	в учетом коэф. отхода	1,15		2,6	2,6		
21							
22	Плита 16,0 ЦСП-1, м <sup>3</sup>		553 721				
23	ГОСТ 26816-86						
24	в учетом коэф. отхода	1,15				0,144	0,135
25							
26	Отек. изделие 4,0		591160				
27	ГОСТ 6799-80, м <sup>2</sup>						
28	в учетом коэф. отхода	1,3		1,0	1,0	1,0	1,0
29							
30	Материал облицовочный 0,3						
31	ТУ 13-817-82, м <sup>2</sup>						
32	в учетом коэф. отхода	1,15				14,8	13,5
33							

1.272.5-13.0-12 РМ

Лист 2

Формат А4



Рис.1



Рис.2  
детальное см. рис.1



обозначение	Две	7,мм	3,мм
1.272.5-13.0-13	1	3000	321
-01		2740	61
	2	3000	321
-03		2740	61

Узлы см. документ 1.272.5-13.0-У

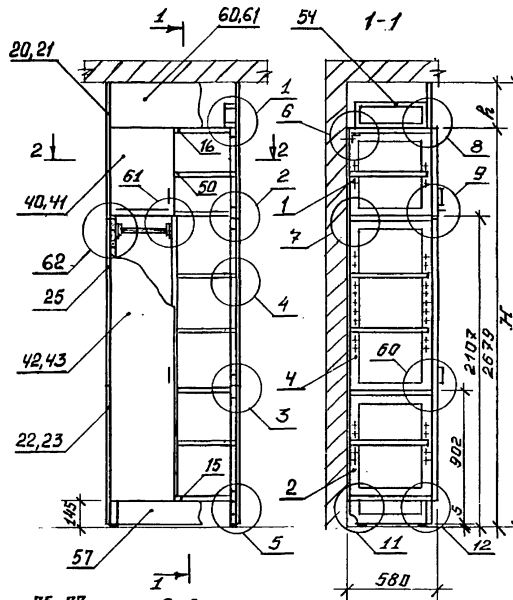
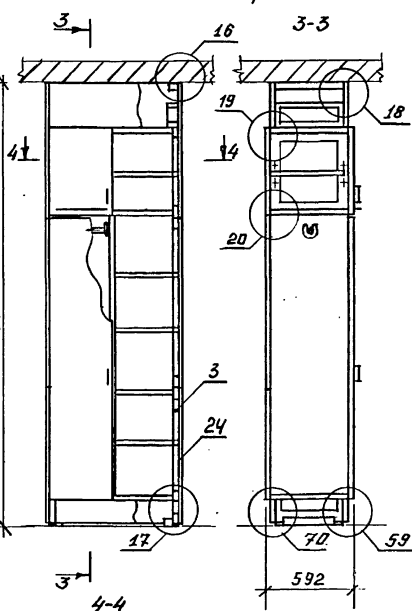
Изм. № подл. | Подпись и дата | Взам. инв. №

Разработ	Лавыдов		
Разработ	Прокиса		
Пров.	Куликов		
И.Контр	Куликов		

1.272.5-13.0-13

Секция шкафа  
с полками и полками  
комбинированная  
Схема расположения

Страна	Лист	Листов
Р	7	5
ЦНИИЭП учебных зданий		

Марка, доз.	Обозначение	Наименование	Кол. на исполн. 1.272.5-13.0-13-				Масса, ед. кг.	Примечание
			-	01	02	03		
		<i>Оборочные единицы</i>						
1	1.272.5-13.1-01.0.01.0							
	-01	Рамка	2	2	2	2	1,1	
2		-03 Рамка	2	2			1,7	
3		-05 Рамка			2	2	1,7	
4		-19 Рамка	2	2	2	2	1,7	
15	1.272.5-13.1-01.0.02.0							
	-03	Стенка горизонтальн.	1		1		7,4	
16		-07 Стенка горизонтальн.	1		1		7,4	
17		-16 Стенка горизонтальн.	2	2	2	2	7,4	
19	1.272.5-13.1-05.0.01.0							
	-02	Перегородка	1	1	1	1	12,0	
20	1.272.5-13.1-01.0.03.0							
	-01	Стенка доковая	2		2		3,0	
21		-03 Стенка доковая		2		2	2,2	
22		-06 Стенка доковая	1	1			3,0	
23		-07 Стенка доковая	1	1			3,0	
1.272.5-13.0-13							Лист	2

формат А4

Марка, доз.	Обозначение	Наименование	Кол. на исполн. 1.272.5-13.0-13-				Масса, ед. кг.	Примечание
			-	01	02	03		
24		-09 Стенка доковая			2	2	3,0	
25		-18 Стенка доковая	2	2	2	2	4,0	
35	1.272.5-13.1-01.1.00.0	Стенка фасадная			1	1	5,8	
36		-03 Стенка фасадная			1	1	7,6	
37		-06 Стенка фасадная			1	1	11,6	
40	1.272.5-13.1-01.2.00.0	Дверь	1	1	1	1	2,8	
41		-01 Дверь	1	1	1	1	2,8	
42		-11 Дверь	1	1	1	1	9,6	
43		-12 Дверь	1	1	1	1	9,6	
50	1.272.5-13.1-01.0.04.0							
	-02	Полка	1	1	1	1	7,2	
51		-07 Полка	4	4	4	4	3,4	
54	1.272.5-13.1-01.0.05.0							
	-01	Рамка	2		2		0,8	
57	1.272.5-13.1-01.0.06.0	Плинтус	1	1	2	2	1,8	
60	1.272.5-13.1-01.0.07.0	Карниз	1		2		3,2	
	-05	Карниз		1		2	0,6	
64	1.272.5-13.1-01.0.08.0	Штанга	2	2	2	2	0,13	
1.272.5-13.0-13							Лист	3

формат А4

Марк. код	Обозначение	Наименование	Кол. в исполн. 1.272.5-13.0-13-							Масса, ед. кг.	Примечание
			-	01	02	03					
65	1.272.5-13.1-13.0.01.0	Опора	1	1	1	1				0,32	
		<u>Детали</u>									
75	1.272.5-13.1-01.0.00.1	Отенка задняя	1	1						2,0	
76	-13	Отенка задняя	1	1						6,9	
80	1.272.5-13.1-01.0.00.2	Брусак		1		2				0,4	
81	-05	Брусак				2	2			0,3	
82	-06	Брусак				2	2			0,3	
86	1.272.5-13.1-01.0.00.3	Угальник	1	1						0,04	
87	1.272.5-13.1-13.0.00.1	Штанга для плечиков	1	1	1	1				0,37	
		<u>Прочие изделия</u>									
96		Опора-наконечник 9.3-Д-01	4	4	4	4					Каталог ВЛКШМ
97		Ручка-скоба 1.1-Е	4	4	4	4					
98		Петля 4хшарнирн. 3.12-А-09	12	12	12	12					
99		Полкодержатель 5.4-Т-01	20	20	20	20					
100		Втулка 12.7-Б-01	96	96	96	96					
1.272.5-13.0-13										Лист 4	

Формат А4

Марк. код	Обозначение	Наименование	Кол. в исполн. 1.272.5-13.0-13-							Масса, ед. кг.	Примечание
			-	01	02	03					
101		Стяжка 2.2-Т	16	16	20	20					
102		Стяжка 2.2-Ф	4		4						
103		Гайка спец. Фит 574.01	4	4	4	4					
		Нагннский 3-Д тол. аппарата урб1									
105		Дюбель мас. инстр. забор	1	1	8	8					
106		Штангадержатель 7.4-8	2	2	2	2					
		<u>Стандартные изделия</u>									
		Шруцы гост 1144-80									
113		1-4x35.2.019		3	8	14					
114		1-4x60.2.019	2	2	2	2					
		Шруцы гост 1145-80									
116		2-3x20.2.019	114	110							
		Шруцы гост 1146-80									
123		1-4x30.2.019			34	34					
126		Болт М6x65.58.099									
		Гост 7798-70	8	8	8	8					
127		Шайба 6.05.099									
		гост 6958-78	8	8	8	8					
1.272.5-13.0-13										Лист 5	

Формат А4

Иин. № по г.г.	Подпись и дата	Взам. инв. №

№ строки	Наименование материала и единицы измерения	Коэф. отхода	Код материала	Кол. на исполн. 1.272.5-13.0-13-			
				-	01	02	03
1							
2	ДБСП-1,6 ГОСТ 9590-76, м <sup>2</sup>		225621				
3	с учетом коэф. отхода	1,15		6,7	6,7	6,9	6,9
4							
5	Пиломатериалы		553100				
6	ГОСТ 8486-86 Е, м <sup>3</sup>						
7	с учетом коэф. отхода	1,51		0,030	0,030	0,030	0,030
8							
9	Плита 16,0 Е1 ГОСТ 10632-89, м <sup>3</sup>		553420				
10	с учетом коэф. отхода	1,15		0,054	0,054		
11							
12	Плит. мед. 16,0 Е1 ТУ 13-04-02-87, м <sup>3</sup>		553420				
13	с учетом коэф. отхода	1,15		0,062	0,062		
14							
15							

Разраб. <i>Иреклин</i>	СР/СД	1.272.5-13.0-13 РМ		
Проб. <i>Куликов</i>	<i>Куликов</i>	Векция шкафная со штангой и полкой комбинированная Ведомость расхода материалов		
		Стадия	Лист	Листов
		Р	1	2
И. контр. <i>Куликов</i>	<i>Куликов</i>	ЦНИИЭП учебных зданий		

Формат А4

Иин. № по г.г.	Подпись и дата	Взам. инв. №

№ строки	Наименование материала и единицы измерения	Коэф. отхода	Код материала	Кол. на исполн. 1.272.5-13.0-13-			
				-	01	02	03
16							
17	ДВП-6,0 ТУ ОП 13-04-07-87, м <sup>2</sup>		553600				
18	с учетом коэф. отхода	1,15				3,9	3,5
19							
20	ДВП-6,0 ГОСТ 8904-81, м <sup>2</sup>		553622				
21	с учетом коэф. отхода	1,15		3,9	3,5		
22							
23	ДВП-4,0 ГОСТ 8904-81, м <sup>2</sup>		553622				
24	с учетом коэф. отхода	1,15		2,6	2,6		
25							
26	Плита 16,0 ЦСП-1, м <sup>3</sup>		553721				
27	ГОСТ 26816-86						
28	с учетом коэф. отхода	1,15				0,166	0,163
29							
30	Материал облицовочный 0,3:						
31	ТУ 13-817-82, м <sup>2</sup>						
32	с учетом коэф. отхода	1,15				21,7	20,1
33							

1.272.5-13.0-13 РМ				Лист
				2

Формат А4

Рис. 1



Рис. 2  
Остальное см. рис. 1



Обозначение	Рис.	H, мм	R, мм
1.272.5-13.0-14	1	3000	321
-01		2740	61
-02	2	3000	321
-03		2740	61

Узлы см. док. 1.272.5-13.0-4.

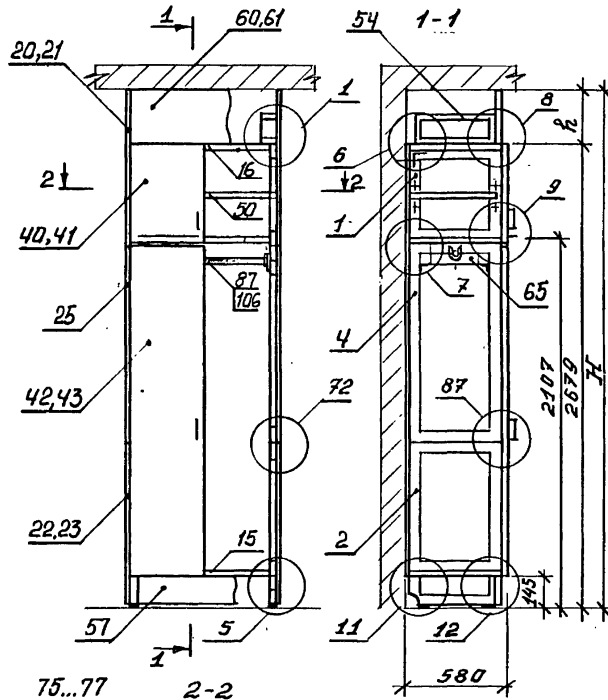
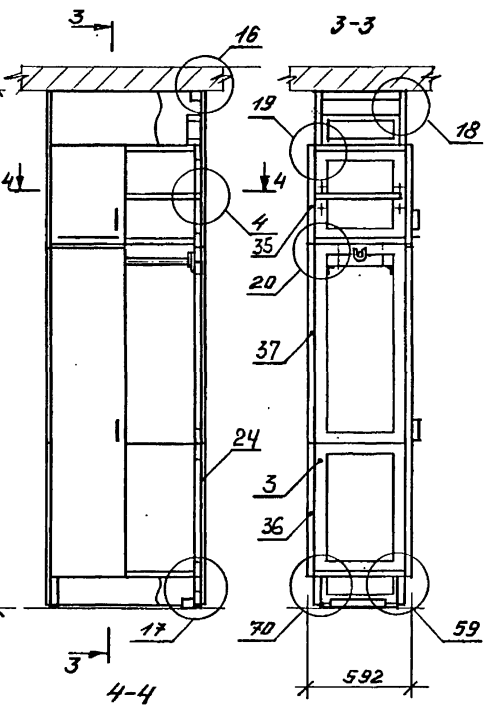
Изм. № подл. Подпись и дата Взам. инв. №

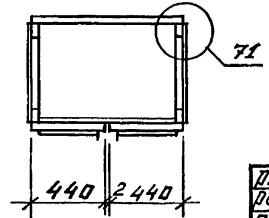
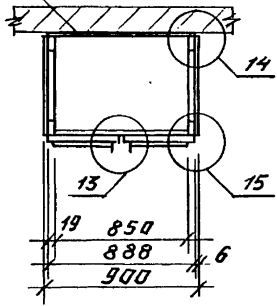

Исполн.	Л.И.Иванов	С.И.Иванов	С.И.Иванов
Разработ.	В.И.Иванов	С.И.Иванов	С.И.Иванов
Проб.	К.И.Иванов	С.И.Иванов	С.И.Иванов
И.контр.	К.И.Иванов	С.И.Иванов	С.И.Иванов

1.272.5-13.0-14			
Версия шкафовая со штангой и палкой	Страница Р	Лист 1	Листов 5
Схема расположения	ЦНИИЭП учебных зданий		

Марка, поз.	Обозначение	Наименование	Кол. на исполн. 1.272.5-13.0-14-							Масса, сл. кг.	Примечание
			-	01	02	03					
		<u>Оборачные единицы</u>									
1	1.272.5-13.1-01.0.01.0										
		-01 Рамка	2	2	2	2					1,1
2		-03 Рамка	2	2							1,7
3		-05 Рамка			2	2					1,7
4		-19 Рамка	2	2	2	2					1,7
15	1.272.5-13.1-01.0.02.0										
		-03 Стенка горизонтальн.	2	3	2	3					7,4
16		-07 Стенка горизонтальн.	1	1							7,4
20	1.272.5-13.1-01.0.03.0										
		-01 Стенка доковая	2		2						3,0
21		-03 Стенка доковая		2		2					2,2
22		-06 Стенка доковая	1	1							3,0
23		-07 Стенка доковая	1	1							3,0
24		-09 Стенка доковая			2	2					3,0
25		-18 Стенка доковая	2	2	2	2					4,0
1.272.5-13.0-14										Лист	2

Формат А4

Марка, поз.	Обозначение	Наименование	Кол. на исполн. 1.272.5-13.0-14-							Масса, сл. кг.	Примечание
			-	01	02	03					
35	1.272.5-13.1-01.1.00.0	Стенка фасадная			1	1					5,8
36		-03 Стенка фасадная			1	1					7,6
37		-06 Стенка фасадная			1	1					11,6
40	1.272.5-13.1-01.2.00.0	Дверь	1	1	1	1					2,8
41		-01 Дверь	1	1	1	1					2,8
42		-11 Дверь	1	1	1	1					9,6
43		-12 Дверь	1	1	1	1					9,6
50	1.272.5-13.1-01.0.04.0										
		-01 Палка	1	1	1	1					7,2
51	1.272.5-13.1-01.0.05.0										
		-01 Рамка	2		2						0,8
57	1.272.5-13.1-01.0.06.0	Плинтус	1	1	2	2					1,8
60	1.272.5-13.1-01.0.07.0	Карниз	1		2						3,2
		-05 Карниз		1	2						0,6
64	1.272.5-13.1-01.0.08.0	Штанга	2	2	2	2					0,13
65	1.272.5-13.1-13.0.01.0	О пара	2	2	2	2					0,32
1.272.5-13.0-14										Лист	3

Формат А4

72

Изм. № подл.	Подпись и дата	Взам. инв. №

Марка, поз.	Обозначение	Наименование	Кол. на исполн. 1.272.5-13.0-14-										Масса, ед. кг.	Примечание
			-	01	02	03								
75	1.272.5-13.1-01.0.00.1	Стенка задняя	1	1									2,0	
76	-13	Стенка задняя	1	1									6,9	
80	1.272.5-13.1-01.0.00.2	Брусок		1		2							0,4	
81	-05	Брусок				2	2						0,3	
82	-06	Брусок				2	2						0,3	
86	1.272.5-13.1-01.0.00.3	Угольник	1	1									0,04	
87	1.272.5-13.1-13.0.00.1	Штанга для плечиков	1	1	1	1							0,75	
		Прочие изделия												
96		Пара-наконечник												
		9.3-Д-04	4	4	4	4								
97		Ручка-скоба 1.1-Е	4	4	4	4								Каталог
98		Петля 4х шарнирн.												
		3.12-Я-09	12	12	12	12								Вспл.шт
99		Попкодержатель												
		5.4-Т-01	4	4	4	4								
100		Втулка 12.7-Б-01	96	96	96	96								
101		Оттяжка 2.2-Т	16	16	20	20								
1.272.5-13.0-14												Лист	4	

ФОРМАТ А4

Изм. № подл.	Подпись и дата	Взам. инв. №

Марка, поз.	Обозначение	Наименование	Кол. на исполн. 1.272.5-13.0-14-										Масса, ед. кг.	Примечание
			-	01	02	03								
102		Оттяжка 2.2-ф	4		4									
103		Гайка специаль												
		фит 574.01	4	4	4	4								
		Ногинский 3-в												
		тапл. аппаратуры												
105		Дюбель Московск. инстр. 3-в	1	1	8	8								
106		Штангодержатель 74-8	2	2	2	2								
		Стандартные изделия												
		Шурупы ГОСТ 1144-80												
113		1-4x35.2.019		3	8	14								
114		1-4x60.2.019	4	4	4	4								
		Шурупы ГОСТ 1145-80												
116		2-3x20.2.019	114	110										
		Шурупы ГОСТ 1146-80												
123		1-4x30.2.019			34	34								
126		Балт т6 x65.58.099												
		ГОСТ 7798-70	8	8	8	8								
127		Шайба 6.05.099												
		ГОСТ 6958-78	8	8	8	8								
1.272.5-13.0-14												Лист	5	

Изм. № по л.		Подпись и дата		Взм. инв. №			
№ строки	Наименование материала и единицы измерения	Коеф. отхода	Код материала	Кол. на исполн. 1.272.5-13.0-14-			
				-	01	02	03
1							
2	ДБСП-1,6 ГОСТ 9590-76, м <sup>2</sup>		225621				
3	с учетом коеф. отхода	1,15		4,6	4,6	4,8	4,8
4							
5	Пилотатериалы		553100				
6	ГОСТ 8486-86 Е, м <sup>3</sup>						
7	с учетом коеф. отхода	1,51		0,028	0,028	0,028	0,028
8							
9	Плита 16,0 Е1 ГОСТ 10632-89, м <sup>3</sup>		553420				
10	с учетом коеф. отхода	1,15		0,037	0,037		
11							
12	Дет. мед. 16,0 Е1 ТУ 13-04-02-87, м <sup>3</sup>		553420				
13	с учетом коеф. отхода	1,15		0,046	0,042		
14							
15							
		Разрад. <i>Ручилов</i>	Пробв. <i>Ручилов</i>	1.272.5-13.0-14РМ			
				Векция шкафная со штангой и полкой в ведомость расхода материалов			Стация <i>Р</i> Лист <i>1</i> Листов <i>2</i>
		Н. контр. <i>Ручилов</i>		ЦНИИЭП учебных зданий			Формат А4

Изм. № по л.		Подпись и дата		Взм. инв. №				
№ строки	Наименование материала и единицы измерения	Коеф. отхода	Код материала	Кол. на исполн. 1.272.5-13.0-14-				
				-	01	02	03	
16								
17	ДВП-6,0 ТУ 013-04-07-87, м <sup>2</sup>		553600					
18	с учетом коеф. отхода	1,15				3,9	3,5	
19								
20	ДВП-6,0 ГОСТ 8904-81, м <sup>2</sup>		553622					
21	с учетом коеф. отхода	1,15		3,9	3,5			
22								
23	ДВП-4,0 ГОСТ 8904-81, м <sup>2</sup>		553622					
24	с учетом коеф. отхода	1,15		2,6	2,6			
25								
26	Плита 16,0 цсл-1, м <sup>3</sup>		553721					
27	ГОСТ 26816-86							
28	с учетом коеф. отхода	1,15				0,135	0,125	
29								
30	Материал облицовочный а,з							
31	ТУ 13-817-82, м <sup>2</sup>							
32	с учетом коеф. отхода	1,15				19,2	17,6	
33								
				1.272.5-13.0-14РМ				Лист <i>2</i>
				Формат А4				79

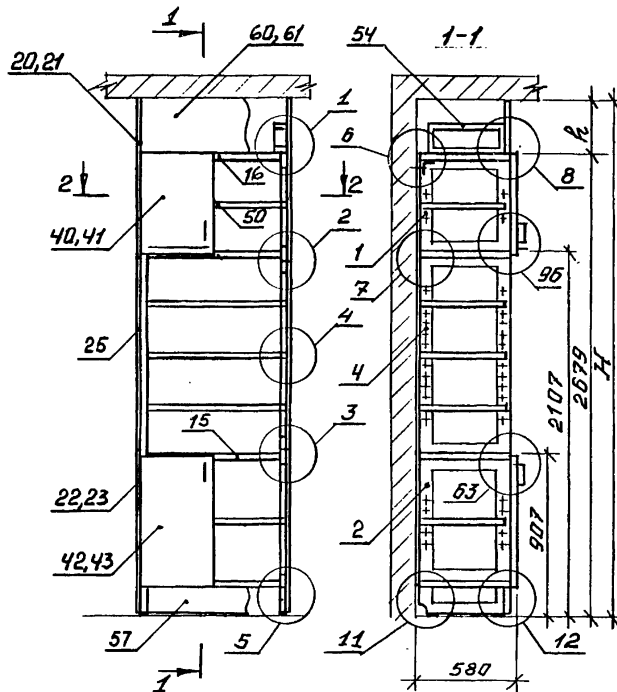
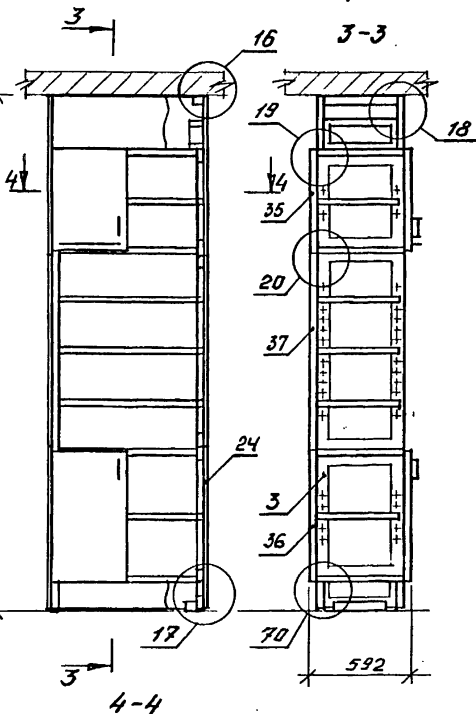

Рис.1

Рис.2  
Остальное см.рис.1

Обозначение	Рис.	H, мм	h, мм
1.272.5-13.0-15	1	3000	321
-01		2740	61
-02	2	3000	321
-03		2740	61

Узлы см. документ. 1.272.5-13.0-У

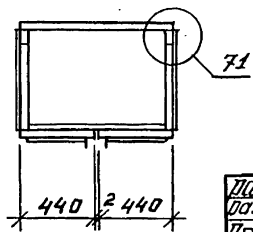
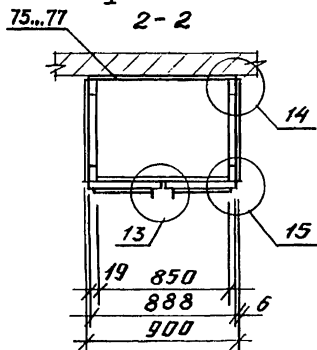

Лазарь	Лавиндов	Кучиков		1.272.5-13.0-15	Страна	Лист	Листов
Лазарь	Лавиндов	Кучиков			Р	7	5
Пров.	Кучиков	Кучиков			ЦНИИЭП учебных зданий		
Векция шкафовая с полками в нише Всета расположения							
Н. контр. Кучиков							

Изм. № полз.	Подпись и дата	Взм. нум. №
--------------	----------------	-------------

Марка, поз.	Обозначение	Наименование	Код. из исполн. 1.272.5-13.0-15-							Масса, сл. кг.	Примечание
			-	01	02	03					
		<u>Оборачные единицы</u>									
1	1.272.5-13.1-01.0.01.0										
	-01	Рамка	2	2	2	2				1,1	
2		-03 Рамка	2	2						1,7	
3		-05 Рамка			2	2				1,7	
4		-19 Рамка	2	2	2	2				1,7	
15	1.272.5-13.1-01.0.02.0										
	-03	Стенка горизонтальн.	3	4	3	4				7,4	
16		-07 Стенка горизонтальн.	1	1						7,4	
20	1.272.5-13.1-01.0.03.0										
	-01	Стенка боковая	2	2						3,0	
21		-03 Стенка боковая		2	2					2,2	
22		-06 Стенка боковая	1	1						3,0	
23		-07 Стенка боковая	1	1						3,0	
24		-09 Стенка боковая			2	2				3,0	
25		-18 Стенка боковая	2	2	2	2				4,0	
			1.272.5-13.0-15								Лист 2

формат А4

Изм. № полз.	Подпись и дата	Взм. нум. №
--------------	----------------	-------------

Марка, поз.	Обозначение	Наименование	Код. из исполн. 1.272.5-13.0-15-							Масса, сл. кг.	Примечание
			-	01	02	03					
35	1.272.5-13.1-01.1.00.0	Стенка фасадная			1	1				5,8	
36		-03 Стенка фасадная			1	1				7,6	
37		-06 Стенка фасадная			1	1				11,6	
40	1.272.5-13.1-01.2.00.0	Дверь	1	1	1	1				2,8	
41		-01 Дверь	1	1	1	1				2,8	
42		-04 Дверь	1	1	1	1				3,7	
43		-05 Дверь	1	1	1	1				3,7	
50	1.272.5-13.1-01.0.04.0										
	-01	Полка	5	5	5	5				7,2	
54	1.272.5-13.1-01.0.05.0										
	-01	Рамка	2	2						0,8	
57	1.272.5-13.1-01.0.06.0	Плинтус	1	1	2	2				1,8	
60	1.272.5-13.1-01.0.07.0	Карниз	1	2						3,2	
61		-05 Карниз		1	2					0,6	
64	1.272.5-13.1-01.0.08.0	Штанга	2	2	2	2				0,13	
		<u>Детали</u>									
			1.272.5-13.0-15								Лист 3

формат А4

Марк. пос.	Обозначение	Наименование	Кол. на исполн. 1.272.5-13.0-15-				Масса, ед. кг.	Примечание
			-	01	02	03		
75	1.272.5-13.1-01.0.00.1	Стенка задняя	1	1			2,0	
76	-05	Стенка задняя	1	1			2,7	
77	-09	Стенка задняя	1	1			4,2	
80	1.272.5-13.1-01.0.00.2	Брусак		1		2	0,4	
81	-05	Брусак			2	2	0,3	
82	-06	Брусак			2	2	0,3	
86	1.272.5-13.1-01.0.00.3	Угольник	1	1			0,04	
		<u>Прочие изделия</u>						
96		Опора-наконечник 9.3-П-04	4	4	4	4		Каталог
97		Ручка-скада 1.1-Е	4	4	4	4		
98		Петля 4х шарнир. 3.12-Н-09	8	8	8	8		
99		Полкодержатель 5.4-Т-01	20	20	20	20		
100		Втылка 12.7-Б-01	96	96	96	96		
101		Отяжка 2.2-Т	20	20	24	24		
1.272.5-13.1-15								Лист 4

Формат А4

Марк. пос.	Обозначение	Наименование	Кол. на исполн. 1.272.5-13.0-15-				Масса, ед. кг.	Примечание
			-	01	02	03		
102		Отяжка 2.2-Ф	4		4			
103		Гайка специальн. фцм 574.01	4	4	4	4		
		Ногинский 3-д топл. аппаратуры						
105		Людель Маск. инстр. 3-д	1	1	8	8		
		<u>Стандартные изделия</u> Шурпы ГСТ 1144-80						
113		1-4x35.2.019		3	8	14		
		Шурпы ГСТ 1145-80						
116		2-3x20.2.019	114	110				
		Шурпы ГСТ 1146-80						
123		1-4x30.2.019			34	34		
126		Болт М6x65.58.099 ГОСТ 7798-70	8	8	8	8		
127		Шайба 6.05.099 ГОСТ 6958-78	8	8	8	8		
1.272.5-13.0-15								Лист 5

Формат А4

№ строки	Наименование материала и единицы измерения	Коэф. отхода	Код материала	Кол. на исполн. 1.272.5-13.0-15-			
				-	01	02	03
1							
2	ДБСП-1,6 ГОСТ 9590-76, м <sup>2</sup>		225621				
3	с учетом коэф. отхода	1,15		9,9	10,1	9,9	10,1
4							
5	Пиломатериалы		553100				
6	ГОСТ 8486-86 Е, м <sup>3</sup>						
7	с учетом коэф. отхода	1,51		0,030	0,030	0,030	0,030
8							
9	Плита 16,0 Е1 ГОСТ 10632-89, м <sup>3</sup>		553420				
10	с учетом коэф. отхода	1,15		0,078	0,078		
11							
12	Дет. мед. 16,0 Е1 ТУ 13-04-02-87, м <sup>3</sup>		553420				
13	с учетом коэф. отхода	1,15		0,026	0,023		
14							
15							

Разр. Пров.	Прект. Кулик	Уч. Кулик
И. контр.	Кулик	

1.272.5-13.0-15 РМ

Векция шкафная с полками в нише  
Ведомость расхода материалов

Стация	Лист	Листов
Р	1	2

ЦНИИЭП учебных зданий

Формат А4

№ строки	Наименование материала и единицы измерения	Коэф. отхода	Код материала	Кол. на исполн. 1.272.5-13.0-15-			
				-	01	02	03
16							
17	ДВП-6,0 ТУ ОП-13-04-07-87, м <sup>2</sup>		553600				
18	с учетом коэф. отхода	1,15				3,9	3,5
19							
20	ДВПО-6,0 ГОСТ 8904-81, м <sup>2</sup>		553622				
21	с учетом коэф. отхода	1,15		3,9	3,5		
22							
23	ДВПО-4,0 ГОСТ 8904-81, м <sup>2</sup>		553622				
24	с учетом коэф. отхода	1,15		2,6	2,6		
25							
26	Плита 16,0 ЦСП-1, м <sup>3</sup>		553721				
27	ГОСТ 26816-86						
28	с учетом коэф. отхода	1,15				0,155	0,146
29							
30	Материал облицовочный 0,3						
31	ТУ 13-817-82, м <sup>2</sup>						
32	с учетом коэф. отхода	1,15				17,1	15,4
33							

1.272.5-13.0-15 РМ

Лист 2

Формат А4

Рис. 1

Рис. 2  
Остальное см. рис. 1

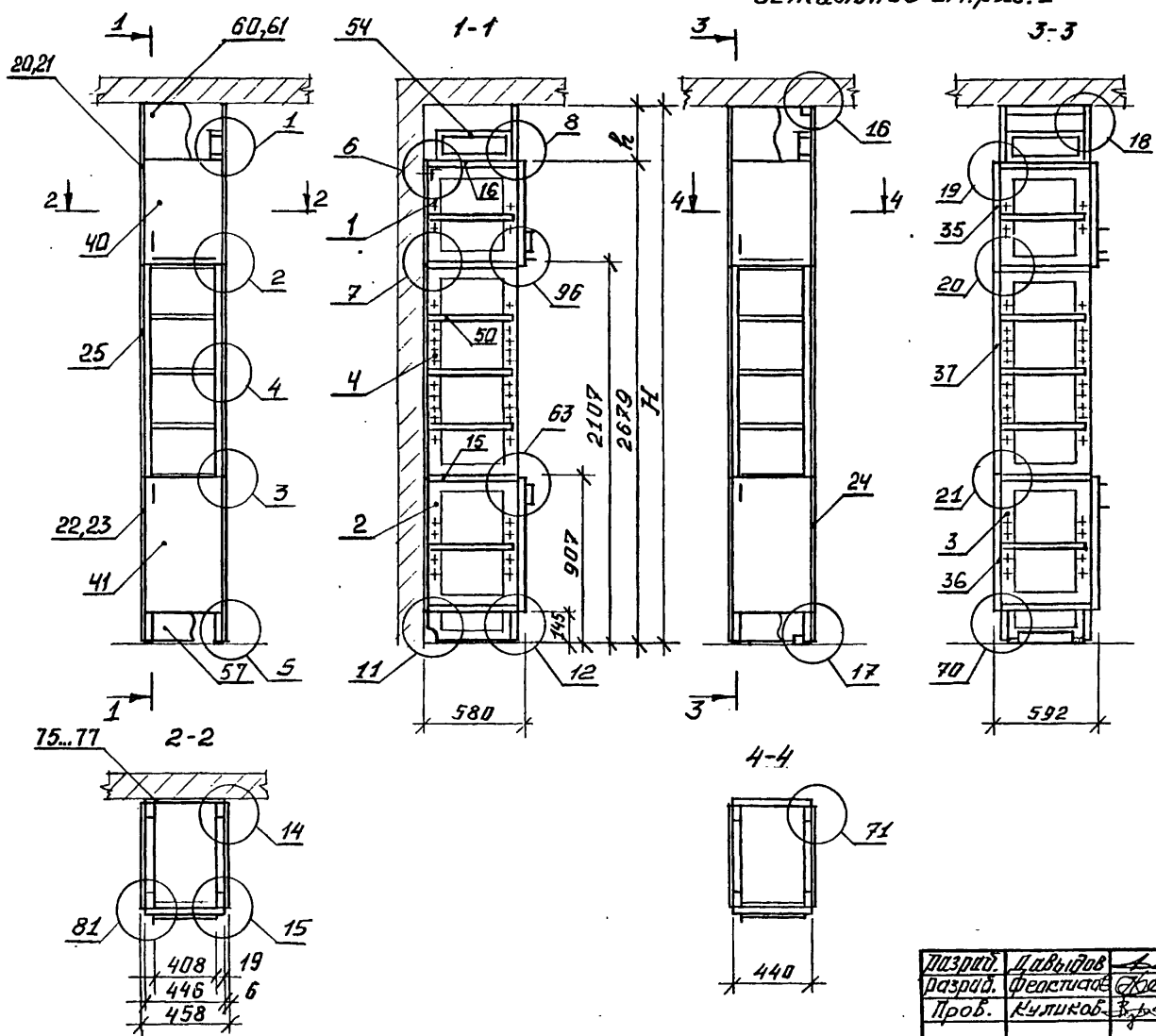

Узлы от докум. 1.272.5-13.0-У

Обозначение	Рис.	H, мм	h, мм
1.272.5-13.0-16	1	3000	321
-01		2740	61
-02	2	3000	321
-03		2740	61

Ивл. № подл. Подпись и дата Взам. инв. №

Позвяд. Давыдов  
Позвяд. Феелстачев  
Проб. Куликов

1.272.5-13.0-16

Секция шкафов с полками в нише, малая Схема расположения

Ст.дня	Лист	Листов
Р	1	5

ЦНИИЭП учебных зданий

Изм. № по л. Подпись и дата Взам. инв. №

Марка, поз.	Обозначение	Наименование	Кол. в исполн. 1.272.5-13.0-16-							Масса, ед. кг.	Примечание
			-	01	02	03					
		<u>Оборачивные единицы</u>									
1	1.272.5-13.1-01.0.01.0										
		-01 Рамка	2	2	2	2				1,1	
2		-03 Рамка	2	2						1,7	
3		-05 Рамка			2	2				1,7	
4		-19 Рамка	2	2	2	2				1,7	
15	1.272.5-13.1-01.0.02.0										
		-09 Стенка горизонтальн.	3	4	3	4				3,6	
16		-10 Стенки горизонтальн.	1	1						3,6	
20	1.272.5-13.1-01.0.03.0										
		-01 Стенка доковая	2		2					3,0	
21		-03 Стенка доковая		2	2					2,2	
22		-06 Стенка доковая	1	1						3,0	
23		-07 Стенка доковая	1	1						3,0	
24		-09 Стенка доковая			2	2				3,0	
25		-19 Стенка доковая	2	2	2	2				4,0	
1.272.5-13.0-16										Лист	2

Формат А4

Изм. № по л. Подпись и дата Взам. инв. №

Марка, поз.	Обозначение	Наименование	Кол. в исполн. 1.272.5-13.0-16-							Масса, ед. кг.	Примечание
			-	01	02	03					
35	1.272.5-13.1-01.1.00.0										
		-01 Стенка фасадная			1	1				2,9	
36		-04 Стенка фасадная			1	1				3,7	
37		-07 Стенка фасадная			1	1				5,8	
40	1.272.5-13.1-01.2.00.0	Дверь	1	1	1	1				2,8	
41		-04 Дверь	1	1	1	1				3,7	
50	1.272.5-13.1-01.0.04.0										
		-03 Палка	5	5	5	5				3,4	
54	1.272.5-13.1-01.0.05.0										
		-01 Рамка	2		2					0,8	
57	1.272.5-13.1-01.0.06.0										
		-01 Плинтус	1	1	2	2				0,9	
60	1.272.5-13.1-01.0.07.0										
		-01 Карниз	1		2					1,6	
61		-09 Карниз		1		2				0,3	
64	1.272.5-13.1-01.0.08.0	Штанга	1	1	1	1				0,13	
		<u>Детали</u>									
1.272.5-13.0-16										Лист	3

Формат А4

Марк. пос.	Обозначение	Наименование	Кол. из исполн. 1.272.5-13.0-16-							Масса, ед. кг.	Примечание
			-	01	02	03					
75	1.272.5-13.1-01.0.00.1										
	-03	Отенка задняя	1	1							1,0
76		Отенка задняя	1	1							1,3
77		Отенка задняя	1	1							2,1
80	1.272.5-13.1-01.0.00.2										
	-01	Брусок		1	2						0,4
81		Брусок			2	2					0,3
82		Брусок			2	2					0,3
86	1.272.5-13.1-01.0.00.3	Чгольник	1	1							0,04
		Прочие изделия									
96		Опора-наконечник									
		9.3-Д-04	4	4	4	4					
97		Ручка-скоба 1.1-Е	2	2	2	2					Каталог
98		Петля 4х шарнир.									
		3.12-А-09	4	4	4	4					ВПКТИМ
99		Палкадержатель 5.4-Т-01	20	20	20	20					
100		Втулка 12.7-5-01	96	96	96	96					
101		Стяжка 2.2-Т	20	20	24	24					
			1.272.5-13.0-16							Лист	4

формат А4

Марк. пос.	Обозначение	Наименование	Кол. из исполн. 1.272.5-13.0-16-							Масса, ед. кг.	Примечание
			-	01	02	03					
102		Отяжка 2.2-ф	4	4							
103		Гайка специаль.									
		фит 574.01	2	2	2	2					
		Нагинский 3-д									
		топл. аппаратуры									
105		Дюбель									
		Маск. инстр. 3-д	1	1	8	8					
		Стандартные изделия									
		Шурупы гост 1144-80									
113		1-4x35.2.019		3	8	14					
		Шурупы гост 1145-80									
116		2-3x20.2.019	44	44							
		Шурупы гост 1146-80									
123		1-4x30.2.019			28	28					
126		Балл М6x65.58.099									
		гост 1198-70	8	8	8	8					
127		Шайба 6.05.099									
		гост 6958-78	8	8	8	8					
			1.272.5-13.0-16							Лист	5

формат А4

№ строки	Наименование материала и единицы измерения	Коэф. отхода	Код материала	Кол. на исполн. 1.272.5-13.0-16-			
				-	01	02	03
1							
2	ДБСП-1,6 ГОСТ 9590-76, м <sup>2</sup>		225 621				
3	с учетом коэф. отхода	1,15		4,7	4,7	4,8	4,8
4							
5	Пиломатериалы		553 100				
6	ГОСТ 8486-86Е, м <sup>3</sup>						
7	с учетом коэф. отхода	1,51		0,028	0,028	0,028	0,028
8							
9	Плита 16,0Е1 ГОСТ 10632-89, м <sup>3</sup>		553 420				
10	с учетом коэф. отхода	1,15		0,038	0,038		
11							
12	Дет. мед. 16,0Е1У13-04-02-87, м <sup>3</sup>		553 420				
13	с учетом коэф. отхода	1,15		0,014	0,011		
14							
15							

Разработ.	Феодосов	Ю.
Проб.	Куликов	И.
И. КОНТР.	Куликов	И.

1.272.5-13.0-16 РМ

Секция шкафная  
с полками в нише,  
малая  
Ведомость  
расхода материалов

Сталля	Лист	Листов
Р	1	2

ЦНИИЭП  
учебных зданий

Формат А4

№ строки	Наименование материала и единицы измерения	Коэф. отхода	Код материала	Кол. на исполн. 1.272.5-13.0-16-			
				-	01	02	03
16							
17	ДВП-6,0 ТУ ОП 13-04-07-87, м <sup>2</sup>		553 600				
18	с учетом коэф. отхода	1,15				3,9	3,5
19							
20	ДВПО-6,0 ГОСТ 8904-81, м <sup>2</sup>		553 622				
21	с учетом коэф. отхода	1,15		3,9	3,5		
22							
23	ДВПО-4,0 ГОСТ 8904-81, м <sup>2</sup>		553 622				
24	с учетом коэф. отхода	1,15		1,3	1,3		
25							
26	Плита 16,0 ЦСП-1, м <sup>3</sup>		553 721				
27	ГОСТ 26816-86						
28	с учетом коэф. отхода	1,15				0,075	0,070
29							
30	Материал облицовочный 0,3						
31	ТУ 13-817-82, м <sup>2</sup>						
32	с учетом коэф. отхода	1,15				12,3	11,0
33							

1.272.5-13.0-16 РМ

Лист  
2



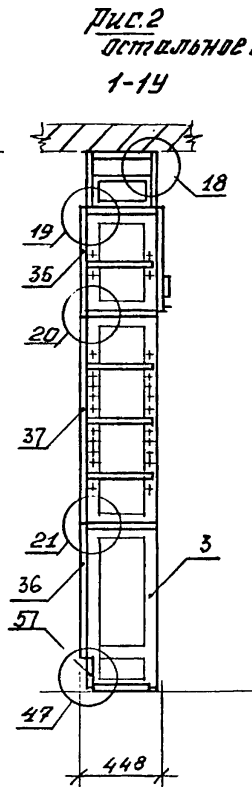
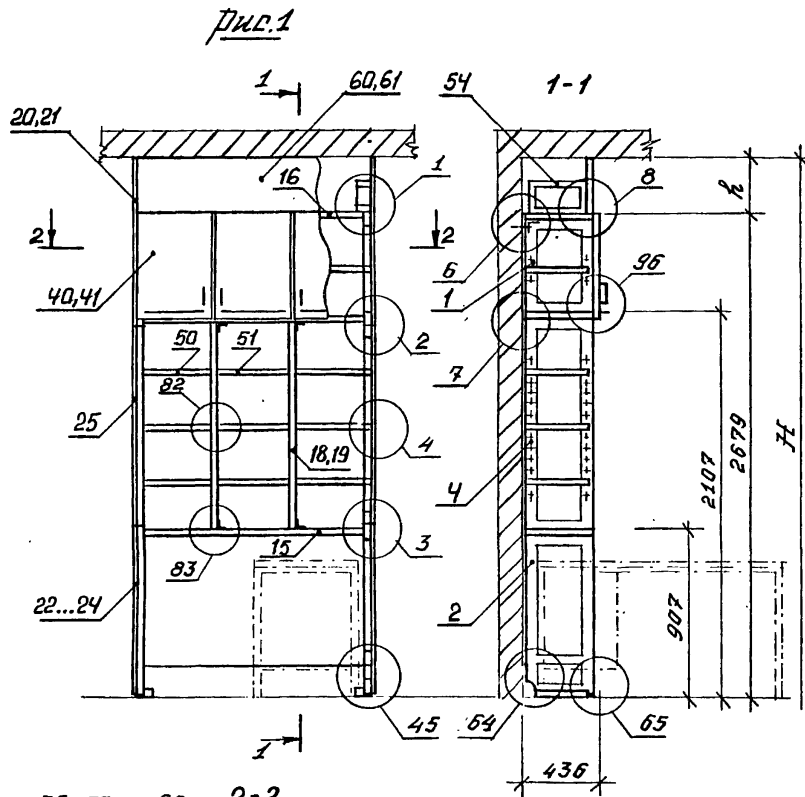

Обозначение	Рис.	Г, мм	В, мм
1.272.5-13.0-17	1	3000	321
-01		2740	61
	2	3000	321
-03		2740	61

Узлы см. документ 1.272.5-13.0-У

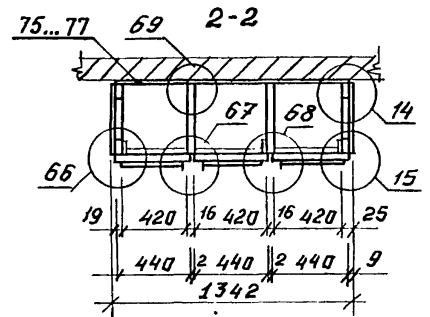

Илл. № подл. Подпись и дата Взам. инв. №

Разраб.	Павлов	
Разраб.	Деоктистов	
Проб.	Куликов	
И.контр.	Куликов	

1.272.5-13.0-17		
Секция шкафов с нишей для стола и открытыми полками	Страна	Лист
Схема расположения	Р	1
	Листов	5
ЦНИИЭП учебных зданий		

Марка, доз.	Обозначение	Наименование	Кол. на исполн. 1.272.5-13.0-17-										Масса, ед. кг.	Примечание	
			-	01	02	03									
		<u>Сборочные единицы</u>													
1	1.272.5-13.1-01.0.01.0	Рамы	2	2	2	2								0,9	
2	-02	Рамы	2	2										1,5	
3	-04	Рамы			2	2								1,5	
4	-18	Рамы	2	2	2	2								1,6	
15	1.272.5-13.1-01.0.02.0														
	-17	Стенка горизонтальн.	2	3	2	3								8,3	
16	-18	Стенка горизонтальн.	1	1										8,3	
18	1.272.5-13.1-05.0.01.0														
	-03	Перегородка	2	2	2	2								5,5	
19	-04	Перегородка	2	2	2	2								2,6	
20	1.272.5-13.1-01.0.03.0	Стенка доковая	2	2										2,3	
21	-02	Стенка доковая		2	2									1,6	
22	-04	Стенка доковая	1	1										2,3	
23	-05	Стенка доковая	1	1										2,3	
24	-08	Стенка боковая			2	2								2,3	
25	-17	Стенка доковая	2	2	2	2								3,0	
1.272.5-13.0-17												Лист	2		

формат А4

Марка, доз.	Обозначение	Наименование	Кол. на исполн. 1.272.5-13.0-17-										Масса, ед. кг.	Примечание	
			-	01	02	03									
35	1.272.5-13.1-01.1.00.0														
	-02	Стенка фасадная			1	1								8,7	
36	-05	Стенка фасадная			1	1								11,2	
37	-08	Стенка фасадная			1	1								17,4	
40	1.272.5-13.1-01.2.00.0	Дверь	2	2	2	2								28	
41	-01	Дверь	1	1	1	1								28	
50	1.272.5-13.1-01.0.04.0														
	-06	Полка	8	8	8	8								2,5	
51	-08	Полка	4	4	4	4								2,5	
54	1.272.5-13.1-01.0.05.0	Рамы	2	2										0,6	
57	1.272.5-13.1-01.0.06.0														
	-02	Плинтус			1	1								2,8	
60	1.272.5-13.1-01.0.07.0														
	-02	Карниз	1	2										4,8	
61	-06	Карниз		1	2									0,9	
64	1.272.5-13.1-01.0.08.0	Штанга	3	3	3	3								0,13	
		<u>Детали</u>													
68	1.272.5-13.1-17.0.00.1	Прокладка	2	2	2	2								0,010	
1.272.5-13.0-17												Лист	3		

формат А4

Марка, поз.	Обозначение	Наименование	Кол. на исполн. 1.272.5-13.0-17-								Масса, ед. кг.	Примечание
			-	01	02	03						
75	1.272.5-13.1-01.0.00.1											
	-04	Отенка задняя	1	1							3,0	
76		-08 Отенка задняя	1	1							4,0	
77		-12 Отенка задняя	1	1							6,4	
80	1.272.5-13.1-01.0.00.2											
	-02	Брусак		1	2						0,4	
81		-03 Брусак	2	2	2	2					0,2	
82		-04 Брусак			2	2					0,2	
86	1.272.5-13.1-01.0.00.3	Угальник	1	1							0,04	
		<u>Прочие изделия</u>										
96		Опара-наконечник	4	4	4	4						
		9.3-Д-04										
97		Ручка-склада 1.1-Е	3	3	3	3						Каталог
98		Петля 4х шарнир										
		3.12-А-09	6	6	6	6						ВПКТИП
99		Полкодержатель 54-Т01	48	48	48	48						
100		Втулка 12.7-Б-01	204	204	204	204						
101		Оттяжка 2.2-Т	12	12	16	16						
1.272.5-13.0-17											Лист	4

Формат А4

Марка, поз.	Обозначение	Наименование	Кол. на исполн. 1.272.5-13.0-17-								Масса, ед. кг.	Примечание
			-	01	02	03						
102		Оттяжка 2.2-Ф	4	4								
103		Гайка специаль.										
		Фит 574.01	6	6	6	6						
		Ногинский з-д										
		толл. аппаратуры										
105		Людель										
		Моск. инстр. з-д	1	1	8	8						
		Стандартные изделия										
		Шурупы гост 1144-80										
113		1-4x35.2.019		3	8	14						
		Шурупы гост 1145-80										
116		2-3x20.2.019	137	135								
117		2-4x16.2.019	16	16	16	16						
		Шурупы гост 1146-80										
123		1-4x30.2.019			36	36						
126		Болт М6x65, 58.099										
		ГОСТ 7798-70	8	8	8	8						
127		Шайба 6.05.099										
		ГОСТ 6958-78	8	8	8	8						
1.272.5-13.0-17											Лист	5

Формат А4

Изм. № по э.	Подпись и дата	Взм. инв. №
--------------	----------------	-------------

№ строки	Наименование материала и единицы измерения	Коэф. отхода	Код материала	Кол. на исполн. 1.272.5-13.0-17-			
				-	01	02	03
1							
2	ДБСП-1,6 ГОСТ 9590-76, м <sup>2</sup>		225621				
3	с учетом коэф. отхода	1,15		6,0	6,0	6,3	6,3
4							
5	Пиломатериалы		553100				
6	ГОСТ 8486-86 Е, м <sup>3</sup>						
7	с учетом коэф. отхода	1,51		0,028	0,028	0,028	0,028
8							
9	Плита 16,0 Е1 ГОСТ 10632-89, м <sup>3</sup>		553420				
10	с учетом коэф. отхода	1,15		0,066	0,066		
11							
12	Дет. мед. 16,0 Е1 ТУ 13-04-02-87, м <sup>3</sup>		553420				
13	с учетом коэф. отхода	1,15		0,022	0,015		
14							
15							

Разраб. <i>Феоктистов С.У.</i>	Пров. <i>Куликов В.А.</i>	1.272.5-13.0-17 РМ		
Н. контр. <i>Куликов В.А.</i>		Декция шкафовая с нишей для стола и открытыми полками	Сталия	Лист
		Ведомость расхода материалов	Р	1
			Листов	
			2	
			ЦНИИЭП учебных зданий	

Формат А4

Изм. № по э.	Подпись и дата	Взм. инв. №
--------------	----------------	-------------

№ строки	Наименование материала и единицы измерения	Коэф. отхода	Код материала	Кол. на исполн. 1.272.5-13.0-17-			
				-	01	02	03
16							
17	ДВП-6,0 ТУ 013-04-07-87, м <sup>2</sup>		553600				
18	с учетом коэф. отхода	1,15				2,9	2,6
19							
20	ДВП-6,0 ГОСТ 8904-81, м <sup>2</sup>		553622				
21	с учетом коэф. отхода	1,15		2,9	2,6		
22							
23	ДВП-4,0 ГОСТ 8904-81, м <sup>2</sup>		553622				
24	с учетом коэф. отхода	1,15		3,9	3,9		
25							
26	Плита 16,0 ЦСП-1, м <sup>3</sup>		553721				
27	ГОСТ 26816-86						
28	с учетом коэф. отхода	1,15				0,207	0,201
29							
30	Материал облицовочный 0,3						
31	ТУ 13-817-82, м <sup>2</sup>						
32	с учетом коэф. отхода	1,15				17,1	15,2
33							

1.272.5-13.0-17 РМ				Лист
				2

Формат А4

Рис.1



Рис.2  
Остальное см.рис.1



Обозначение	Рис.	H, мм	B, мм
1.272.5-13.0-18	1	3000	321
-01	1	2740	61
-02	2	3000	321
-03	2	2740	61

1

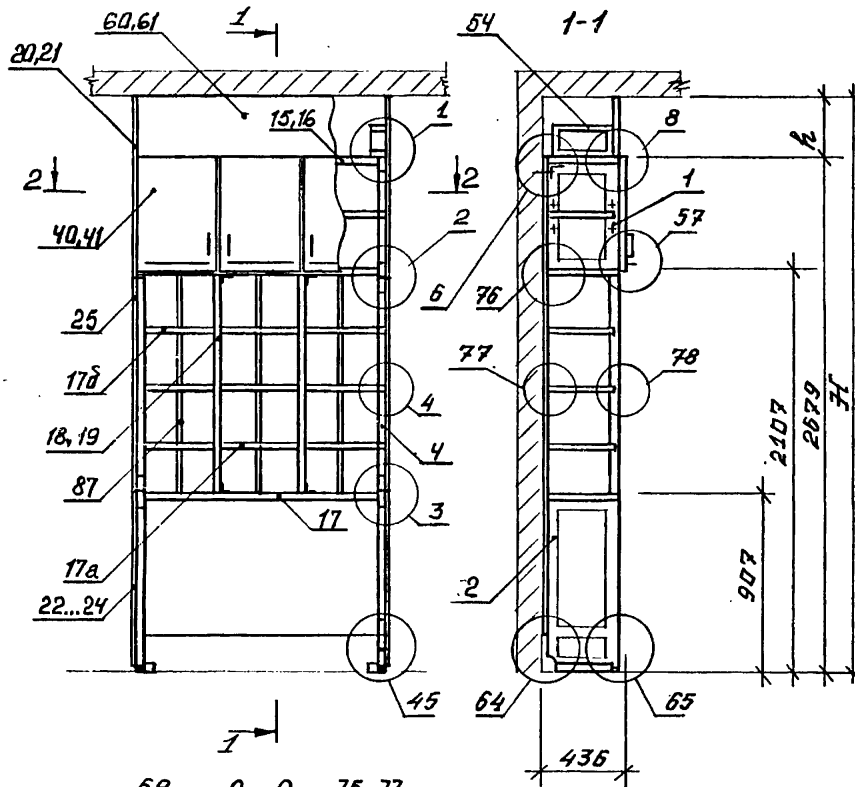
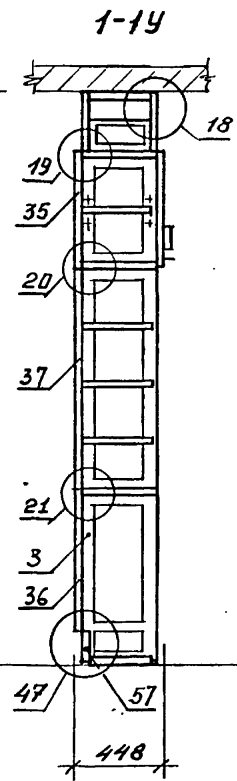
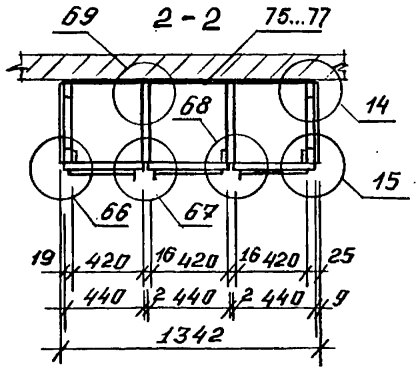

Узлы см. докум. 1.272.5-13.0-У

Изм. № подл. Полтораки и дата Изм. № №

Исполн.	Давыдов	Провер.	Кучиков	1.272.5-13.0-18	Стадия	Лист	Листов
Разработ.	Фактисов	Проб.	Кучиков		Р	7	5
Секция шкафов с нишей для стола и ячейками				ЦНИИЭП учебных зданий			
Схема расположения							

Марк. код	Обозначение	Наименование	Кол. на исполье 1.272.5-13.0-18-							Масса, сл. кг.	Примечание
			-	01	02	03					
		<u>Оборачные единицы</u>									
1	1.272.5-13.1-01.0.01.0	Рамы	2	2	2	2					0,9
2		-02 Рамы	2	2							1,5
3		-04 Рамы			2	2					1,5
4		-20 Рамы	2	2	2	2					1,6
15	1.272.5-13.1-01.0.02.0										
		-17 Стенка горизонтальн.		1		1					8,3
16		-18 Стенка горизонтальн.	1		1						8,3
17		-19 Стенка горизонтальн.	2	2	2	2					8,3
17а		-20 Стенка горизонтальн.	3	3	3	3					2,7
17б		-21 Стенка горизонтальн.	6	6	6	6					2,7
18	1.272.5-13.1-05.0.01.0										
		-04 Перегородка	2	2	2	2					2,6
19		-05 Перегородка	2	2	2	2					5,5
20	1.272.5-13.1-01.0.03.0	Стенка боковая	2		2						2,3
21		-02 Стенка боковая		2		2					1,6
22		-04 Стенка боковая	1	1							2,3
23		-05 Стенка боковая	1	1							2,3
24		-08 Стенка боковая			2	2					2,3
1.272.5-13.0-18										Лист	2

фартук

Марк. код	Обозначение	Наименование	Кол. на исполье 1.272.5-13.0-18-							Масса, сл. кг.	Примечание
			-	01	02	03					
25		-17 Стенка боковая	2	2	2	2					3,0
35	1.272.5-13.1-01.1.00.0										
		-02 Стенка фасадная			1	1					8,7
36		-05 Стенка фасадная			1	1					11,2
37		-08 Стенка фасадная			1	1					17,4
40	1.272.5-13.1-01.2.00.0	Платье	2	2	2	2					2,8
41		-01 Платье	1	1	1	1					2,8
50	1.272.5-13.1-01.0.04.0										
		-07 Полка	2	2	2	2					2,5
51		-08 Полка	1	1	1	1					2,5
54	1.272.5-13.1-01.0.05.0	Рамка	2		2						0,6
57	1.272.5-13.1-01.0.06.0										
		-02 Плинтус			1	1					2,8
60	1.272.5-13.1-01.0.07.0										
		-02 Карниз	1		2						4,8
61		-06 Карниз		1		2					0,9
64	1.272.5-13.1-01.0.08.0	Штанга	3	3	3	3					0,13
		<u>Детали</u>									
68	1.272.5-13.1-17.0.00.1	Прокладка	2	2	2	2					0,010
1.272.5-13.0-18										Лист	3

фартук

Инд. № по 13	Подпись и дата	Взм. инв. №
--------------	----------------	-------------

Марка, поз.	Обозначение	Наименование	Кол. на исполье 1.272.5-13.0-18-							Масса, ед. кг.	Примечание
			-	01	02	03					
75	1.272.5-13.1-01.0.00.1	-04 Стенка задняя	1	1							
76		-08 Стенка задняя	1	1							
77		-12 Стенка задняя	1	1							
80	1.272.5-13.1-01.0.00.2	-02 Брусак		1	2						
81		-03 Брусак	2	2	2	2					
82		-04 Брусак			2	2					
86	1.272.5-13.1-01.0.00.3	Угольник	1	1							
87	1.272.5-13.1-18.0.00.1	Перегородка	12	12	12	12					
88	1.272.5-13.1-18.0.00.2	Склада	24	24	24	24					
		Прочие изделия									
96		Опора-наконечник 93-В-04	4	4	4	4					
97		Ручка-склада 1.1-Е	3	3	3	3					Каталог ВЛКТИМ
98		Петля 4хшарн. 3.12-А-09	6	6	6	6					
99		Малкадержатель 5.4-Т-01	12	12	12	12					
100		Втулка 12.7-Б-01	36	36	36	36					
101		Стяжка 2.2-Т	12	12	12	12					
102		Стяжка 2.2-Ф	4								
									1.272.5-13.0-18	Лист 4	

формат А4

Инд. № по 13	Подпись и дата	Взм. инв. №
--------------	----------------	-------------

Марка, поз.	Обозначение	Наименование	Кол. на исполье 1.272.5-13.0-18-							Масса, ед. кг.	Примечание
			-	01	02	03					
103		Гайка специальная Фит 514.01 НОГИНСКИЙ 3-д	6	6	6	6					
105		тол. аппаратуры дюбель Моск. инстр. 3-д	1	1	8	8					
		Стандартные изделия									
113		Шурупы Гост 1144-80 1-4x35.2.019		3	8	14					
116		Шурупы Гост 1145-80 2-3x20.2.019	137	135							
117		Шурупы Гост 1146-80 2-4x16.2.019	52	52	52	52					
123		Шурупы Гост 1146-80 1-4x30.2.019			36	36					
126		Болт М6x65.58.099 ГОСТ 1198-70	8	8	8	8					
127		Шайба 6.05.099 ГОСТ 6958-78	8	8	8	8					
									1.272.5-13.0-18	Лист 5	

формат А4

№ строки	Наименование материала и единицы измерения	Коэф. отхода	Код материала	Кол. на исполн. 1.272.5-13.0-18-						
				-	01	02	03			
1	ДВП-1,6 ГОСТ 9590-76, м <sup>2</sup>		225 621							
2	с учетом коэф. отхода	1,15		6,0	6,0	6,3	6,3			
3										
4	фанера 10,0 ГОСТ 3916.2-90, м <sup>2</sup>		551 200							
5	с учетом коэф. отхода	1,15		1,5	1,5	1,5	1,5			
6										
7	Пиломатериалы		553 100							
8	Гост 8486-86 Е, м <sup>3</sup>									
9	с учетом коэф. отхода	1,51		0,028	0,028	0,028	0,028			
10										
11	Плита 16,0 Е1 ГОСТ 10632-89, м <sup>3</sup>		553 420							
12	с учетом коэф. отхода	1,15		0,066	0,066					
13										
14	Дет. мед, 16,0 Е1 ТУ 13-04-02-87, м <sup>3</sup>		553 420							
15	с учетом коэф. отхода	1,15		0,022	0,015					
Разраб. Ведущий <i>Сух.</i> Проб. <i>Сухликос</i>				1.272.5-13.0-18 РМ				Версия шкафная		
								Сталня	Лист	Листов
И. контр. <i>Сухликос</i>				расхода материалов				Р	7	2
								ЦНИИЭП учебных зданий		

Формат А4

№ строки	Наименование материала и единицы измерения	Коэф. отхода	Код материала	Кол. на исполн. 1.272.5-13.0-18-			
				-	01	02	03
16	ДВП-6,0 ТУ ОП13-04-07-87, м <sup>2</sup>		553 600				
17	с учетом коэф. отхода	1,15				2,9	2,6
18							
19	ДВП-6,0 ГОСТ 8904-81, м <sup>2</sup>		553 622				
20	с учетом коэф. отхода	1,15		2,9	2,6		
21							
22	ДВП-4,0 ГОСТ 8904-81, м <sup>2</sup>		553 622				
23	с учетом коэф. отхода	1,15		3,9	3,9		
24							
25	Плита 16,0 ЦСП-1		553 721				
26	ГОСТ 26816-86						
27	с учетом коэф. отхода	1,15				0,207	0,201
28							
29	Материал облицовочный 0,3						
30	ТУ 13-817-82, м <sup>2</sup>						
31	с учетом коэф. отхода	1,15				17,1	15,2
32							
33							

1.272.5-13.0-18 РМ

Лист  
2



Рис.1



Рис.2  
Остальное см.рис.1  
1-14



Обозначение	Дис.	Н, мм	Р, мм
1.272.5-13.0-19	1	3000	321
-01		2740	61
	2	3000	321
-03		2740	61

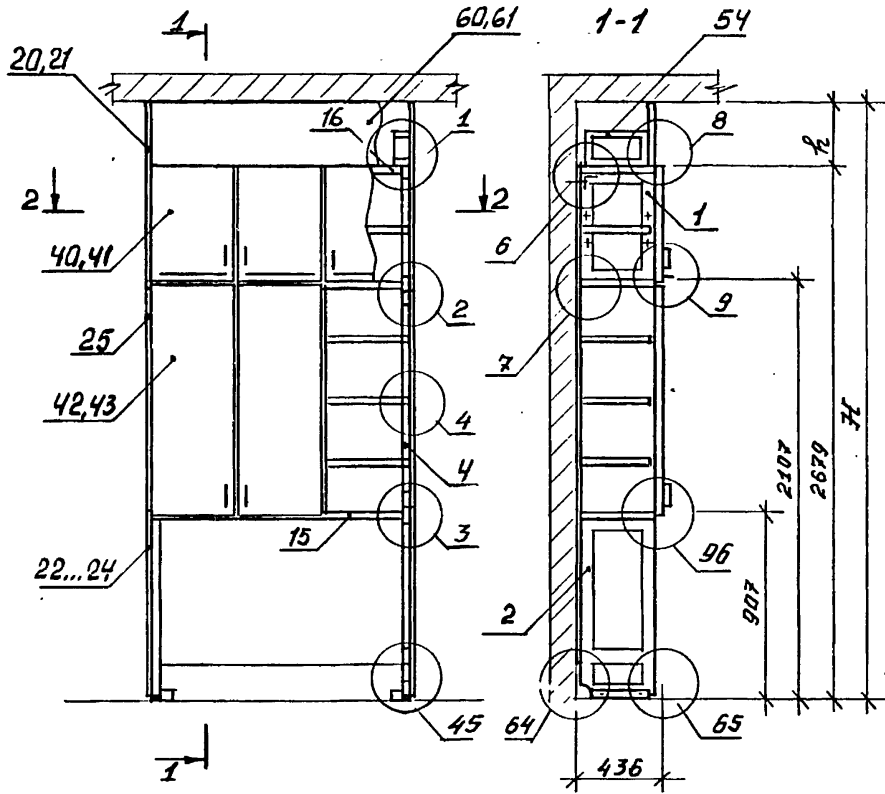
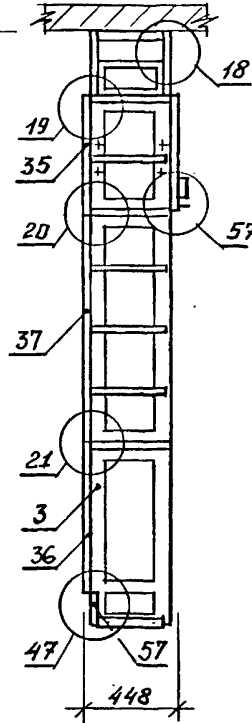
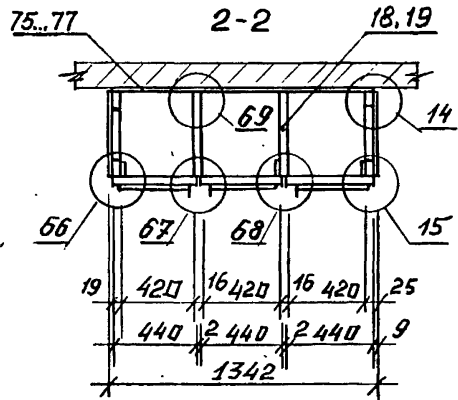

Узлы см. докум. 1.272.5-13.0-У

Див. № пол. / Подпись и дата / Взам. инв. №

Разраб.	Павлов	
Разраб.	Федосин	
Проб.	Куликов	
У.контр.	Куликов	

1.272.5-13.0-19

Секция шкафов с  
нишей для стола  
комбинированная  
Схема расположения

Стация	Лист	Листов
Р	7	5
ЦНИИЭП учебных зданий		

Марка, поз.	Обозначение	Наименование	Кол. на исполн. 1.272.5-13.0-19-							Масса, ед. кг.	Примечание
			-	01	02	03					
		<u>Оборочные единицы</u>									
1	1.272.5-13.1-01.0.01.0	Рамы	2	2	2	2					0,9
2	-02	Рамы	2	2							1,5
3	-04	Рамы			2	2					1,5
4	-18	Рамы	2	2	2	2					16
15	1.272.5-13.1-01.0.02.0	-17 Стенка горизонтальн.	2	3	2	3					8,3
16	-18	Стенка горизонтальн.	1		1						8,3
18	1.272.5-13.1-05.0.01.0	-03 Перегородка	2	2	2	2					5,5
19	-04	Перегородка	2	2	2	2					2,6
20	1.272.5-13.1-01.0.03.0	Стенка доковая	2		2						2,3
21	-02	Стенка доковая			2	2					1,6
22	-04	Стенка доковая	1	1							2,3
23	-05	Стенка доковая	1	1							2,3
24	-08	Стенка доковая			2	2					2,3
25	-17	Стенка доковая	2	2	2	2					3,0
1.272.5-13.0-19										Лист	2

Формат НЧ

Марка, поз.	Обозначение	Наименование	Кол. на исполн. 1.272.5-13.0-19-							Масса, ед. кг.	Примечание
			-	01	02	03					
35	1.272.5-13.1-01.1.00.0	-02 Стенка фасадная			1	1					8,7
36	-05	Стенка фасадная			1	1					11,2
37	-08	Стенка фасадная			1	1					17,4
40	1.272.5-13.1-01.2.00.0	Дверь	2	2	2	2					2,8
41	-01	Дверь	1	1	1	1					2,8
42	-06	Дверь	1	1	1	1					5,9
43	-07	Дверь	1	1	1	1					5,9
50	1.272.5-13.1-01.0.04.0	-07 Полка	8	8	8	8					2,5
51	-08	Полка	4	4	4	4					2,5
54	1.272.5-13.1-01.0.05.0	Рамка	2		2						0,6
57	1.272.5-13.1-01.0.06.0	-02 Плинтус			1	1					2,8
60	1.272.5-13.1-01.0.07.0	-02 Карниз	1		2						4,8
61	-06	Карниз		1		2					0,9
65	1.272.5-13.1-01.0.08.0	Штанга	3	3	3	3					4,13
		<u>Детали</u>									
1.272.5-13.0-19										Лист	3

Формат НЧ

Изм. № покл.	Подпись и дата	Взам. инв. №
--------------	----------------	--------------

Марка, поз.	Обозначение	Наименование	Кол. на исполн. 1.272.5-13.0-19-								Масса, ед. кг.	Примечание
			-	01	02	03						
68	1.272.5-13.1-17.0.00.1	Прокладка	5	5	5	5					0,010	
75	1.272.5-13.1-01.0.00.1	-04 Стенка задняя	1	1							3,0	
76		-08 Стенка задняя	1	1							4,0	
77		-12 Стенка задняя	1	1							6,4	
80	1.272.5-13.1-01.0.00.2	-02 Брусок		1		2					0,4	
81		-03 Брусок	2	2	2	2					0,2	
82		-04 Брусок			2	2					0,2	
86	1.272.5-13.1-01.0.00.3	Угольник	1	1							0,04	
		Прочие изделия										
96		Опара-наконечник										
		9.3-Д-04	4	4	4	4						
97		Ручка-свобда 1.1-Е	6	6	6	6						Каталог
98		Петля 4х шарнирн.										
		3.12-А-09	12	12	12	12						ВПКМ
99		Полкодержатель 5.4-01	48	48	48	48						
100		Втулка 12.7-Б-01	204	204	204	204						
101		Оттяжка 2.2-Т	12	12	16	16						
1.272.5-13.0-19											Лист	4

формат ИЧ

Изм. № покл.	Подпись и дата	Взам. инв. №
--------------	----------------	--------------

Марка, поз.	Обозначение	Наименование	Кол. на исполн. 1.272.5-13.0-19-								Масса, ед. кг.	Примечание
			-	01	02	03						
102		Оттяжка 2.2-Ф										
103		Гайка спец. альн.										
		фит 574.01	6	6	6	6						
		Ногинский 3-Д										
		толл. аппаратуры										
105		Дюбель										
		Моск. инстр. 3-Д	1	1	8	8						
		Стандартные изделия										
		Шурупы ГОСТ 1144-80										
		1-4x35.2.019		3	8	14						
		Шурупы ГОСТ 1145-80										
116		2-3x20.2.019	137	135								
117		2-4x16.2.019	16	16	16	16						
		Шурупы ГОСТ 1146-80										
123		1-4x30.2.019			36	36						
126		Болт М6x65.58.099										
		ГОСТ 7798-70	8	8	8	8						
127		Шайба 6.05.099										
		ГОСТ 6958-78	8	8	8	8						
1.272.5-13.0-19											Лист	5

формат ИЧ

№ строки	Наименование материала и единицы измерения	Коеф. отхода	Код материала	Кол. на исполн. 1.272.5-13.0-19-			
				-	01	02	03
1							
2	ДБСП-1,6 ГОСТ 9590-76, м <sup>2</sup>		225 621				
3	с учетом коэф. отхода	1,15		6,0	6,0	6,3	6,3
4							
5	Пиломатериалы		553 100				
6	ГОСТ 8486-86 Е, м <sup>3</sup>						
7	с учетом коэф. отхода	1,51		0,028	0,028	0,028	0,028
8							
9	Плита 16,0 Е1 ГОСТ 10632-89, м <sup>3</sup>		553 420				
10	с учетом коэф. отхода	1,15		0,066	0,066		
11							
12	Плит. мед. 16,0 Е1 ТУ 13-04-02-87, м <sup>3</sup>		553 420				
13	с учетом коэф. отхода	1,15		0,041	0,035		
14							
15							

Разработ. Фелкисла (Ю. Пров. Куликос (А.И.)  
Исполн. Куликос (А.И.)

1.272.5-13.0-19 РМ

ДЕКЦИЯ ШКАФНАЯ  
С НИШЕЙ ДЛЯ СТОЛА  
КОММУНИРОВАННАЯ  
В ВОДАМАСТЬ  
РАСХОДА МАТЕРИАЛОВ

Страниц	Лист	Листов
Р	1	2

ЦНИИЭП  
учебных зданий

Формат А4

№ строки	Наименование материала и единицы измерения	Коеф. отхода	Код материала	Кол. на исполн. 1.272.5-13.0-19-			
				-	01	02	03
16							
17	ДВП-6,0 ТУ 0113-04-07-87, м <sup>2</sup>		553 600				
18	с учетом коэф. отхода	1,15				2,9	2,6
19							
20	ДВП-6,0 ГОСТ 8904-81, м <sup>2</sup>		553 622				
21	с учетом коэф. отхода	1,15		2,9	2,6		
22							
23	ДВП-4,0 ГОСТ 8904-81, м <sup>2</sup>		553 622				
24	с учетом коэф. отхода	1,15		3,9	3,9		
25							
26	Плита 16,0 ЦСЛ-1, м <sup>3</sup>		553 721				
27	ГОСТ 26816-86						
28	с учетом коэф. отхода	1,15				0,227	0,221
29							
30	Материал облицовочный 0,3						
31	ТУ 13-817-82, м <sup>2</sup>						
32	с учетом коэф. отхода					19,5	17,6
33							

1.272.5-13.0-19 РМ

Лист  
2

Формат А4

66

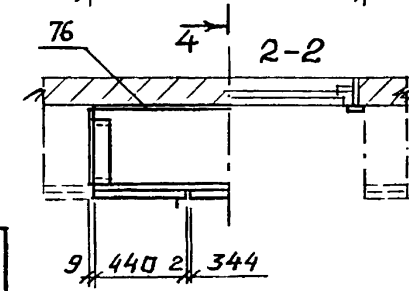
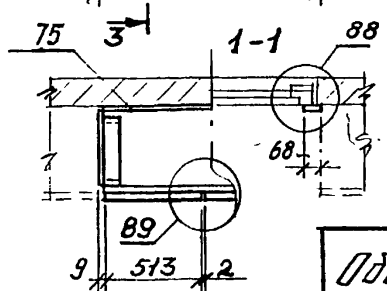
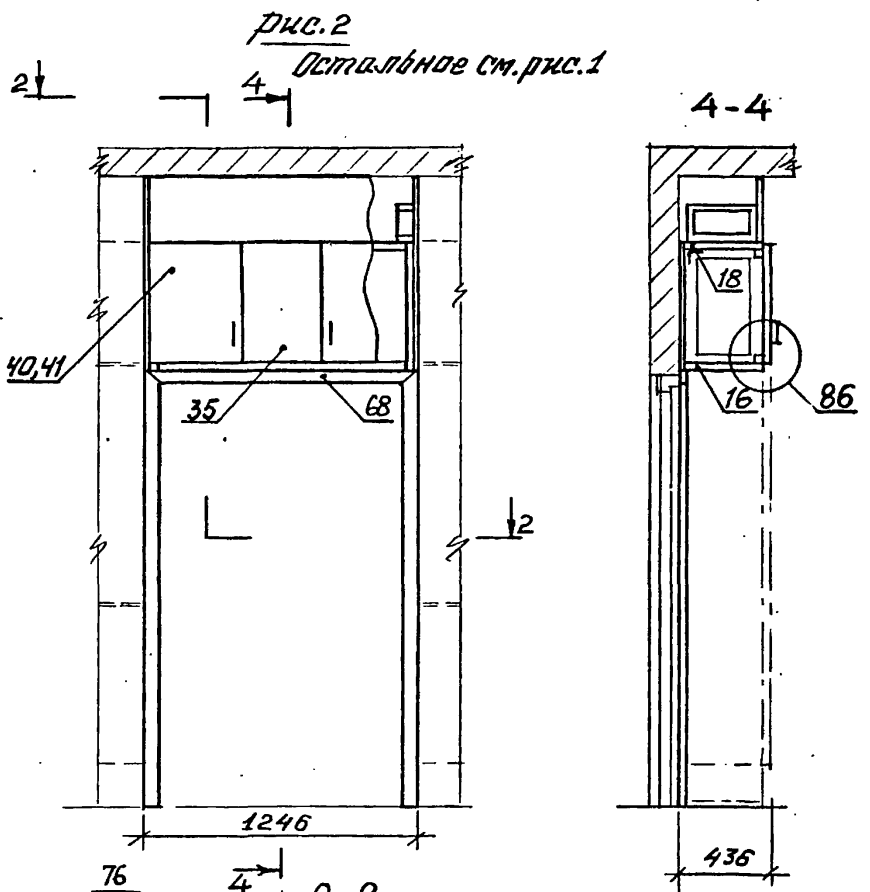
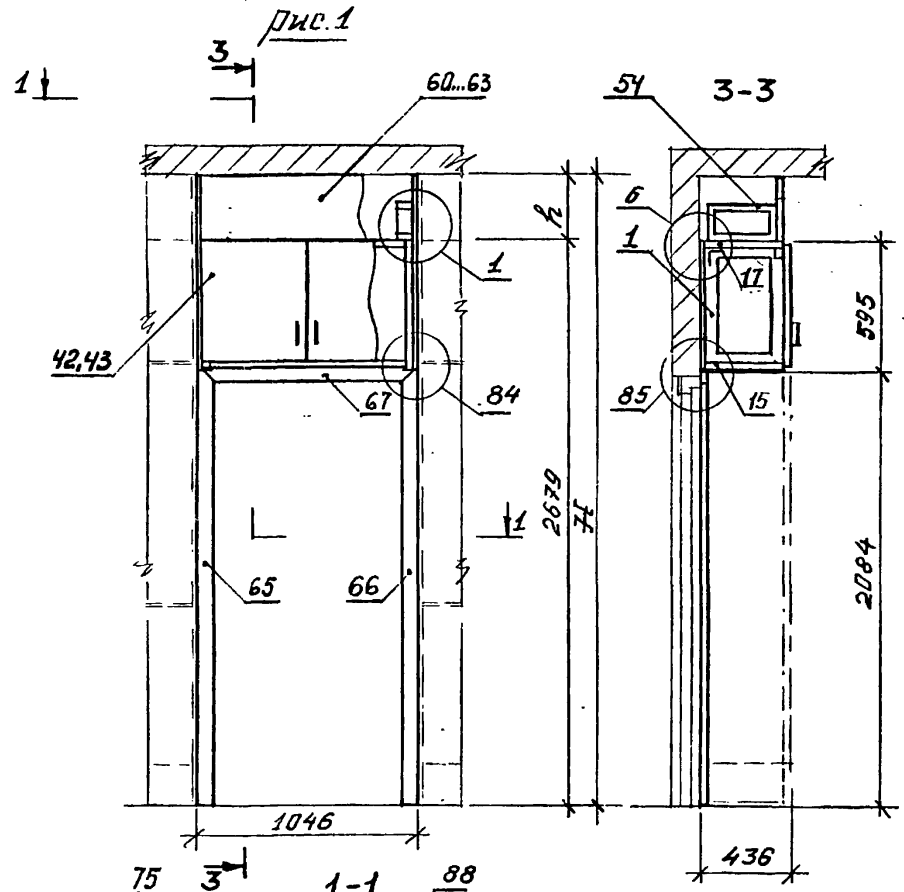

Узлы см. документ 1.272.5-13.0-У

Обозначение	Рис.	H, мм	Р, мм
1.272.5-13.0-20	1	3000	321
-01		2740	61
-02	2	3000	321
-03		2740	61

Разработ.	Давыдов	
Обзрав.	Редкоста	
Проб.	Куликов	
И. контр.	Куликов	

1.272.5-13.0-20			
Янтресаль для секции с дверным блоком	Стация	Лист	Листов
Схема расположения	Р	7	5
ЦНИИЭП учебных зданий			

Илл. № подл. Подпись и дата. Взам. инв. №

Марка, поз.	Обозначение	Наименование	Кол. на исполн. 1.272.5-13.0-20-							Масса, ед. кг.	Примечание
			-	01	02	03					
		<i>Сборочные единицы</i>									
1	1.272.5-13.1-01.0.01.0	<i>Рамка</i>	2	2	2	2					0,9
15	1.272.5-13.1-01.0.02.0										
		-01 <i>Стенка горизонтальн.</i>	1	2							6,3
16		-02 <i>Стенка горизонтальн.</i>			1	2					7,7
17		-05 <i>Стенка горизонтальн.</i>	1								6,3
18		-06 <i>Стенка горизонтальн.</i>			1						7,7
20	1.272.5-13.1-01.0.03.0	<i>Стенка боковая</i>	2		2						2,3
21		-01 <i>Стенка боковая</i>		2		2					1,6
35	1.272.5-13.1-01.1.00.0										
		-13 <i>Стенка фасадная</i>			1	1					2,2
1.272.5-13.0-20										Лист	2

Формат НЧ

Марка, поз.	Обозначение	Наименование	Кол. на исполн. 1.272.5-13.0-20-							Масса, ед. кг.	Примечание
			-	01	02	03					
40	1.272.5-13.1-01.2.00.0	<i>Дверка</i>			1	1					2,8
41		-01 <i>Дверка</i>			1	1					2,8
42		-02 <i>Дверка</i>	1	1							2,9
43		-03 <i>Дверка</i>	1	1							2,9
54	1.272.5-13.1-01.0.05.0	<i>Рамка</i>	2		2						0,6
60	1.272.5-13.1-01.0.07.0										
		-03 <i>Карниз</i>	1								3,7
61		-04 <i>Карниз</i>			1						0,7
62		-07 <i>Карниз</i>		1							4,4
63		-08 <i>Карниз</i>				1					0,8
65	1.272.5-13.1-20.0.01.0	<i>Наличник</i>	1	1	1	1					1,6
66		-01 <i>Наличник</i>	1	1	1	1					1,6
67		-02 <i>Наличник</i>	1	1							0,8
68		-03 <i>Наличник</i>			1	1					0,9
1.272.5-13.0-20										Лист	3

Формат НЧ

Изм. № по з.д.		Подпись и дата		Взам. инв. №		Кол. на исполн. 1.272.5-13.0-20-										Масса, ед. кг.		Примечание
Марка, поз.	Обозначение	Наименование	-										Масса, ед. кг.	Примечание				
			01	02	03													
		<u>Детали</u>																
75	1.272.5-13.1-01.0.00.1																	
		-01 Стенка задняя	1	1											2,4			
		-02 Стенка задняя			1	1									2,8			
80	1.272.5-13.1-01.0.00.2																	
		-07 Брусок		1											0,5			
81		-08 Брусок				1									0,6			
82		-09 Брусок				2									0,2			
86	1.272.5-13.1-01.0.00.3	Угольник	2	2	2	2									0,04			
		<u>Прочие изделия</u>																
97		Ручка-скоба 1.1-Е	2	2	2	2										Катапог ВЛСТУМ		
1.272.5-13.0-20														Лист	4			

Формат А4

Изм. № по з.д.		Подпись и дата		Взам. инв. №		Кол. на исполн. 1.272.5-13.0-20-										Масса, ед. кг.		Примечание
Марка, поз.	Обозначение	Наименование	-										Масса, ед. кг.	Примечание				
			01	02	03													
101		Стяжка 2.2-Т	8	8	8	8												
102		Стяжка 2.2-Ф	4		4													
		Ногинский 3-д																
		топл. аппаратуры																
103		Дюбель																
		Моск. инстр. 3-д	2	2	2	2												
		<u>Стандартные изделия</u>																
		Шурупы ГОСТ 1144-80																
113		1-4x35,2.019		3	8	14												
		Шурупы ГОСТ 1145-80																
116		2-3x20,2.019	18	20														
		Шурупы ГОСТ 1146-80																
123		1-4x30,2.019			4	4												
1.272.5-13.0-20														Лист	5			

Формат А4

№ строки	Наименование материала и единицы измерения	Коеф. отхода	Код материала	Кол. на исполн. 1.272.5-13.0-20-			
				—	01	02	03
1	ДБСП-1,6 ГОСТ 9590-76, м <sup>2</sup>		225621				
2	с учетом коеф. отхода	1,15		1,9	1,9	2,3	2,3
3	Пилматериалы		553100				
4	ГОСТ 8486-86 Е, м <sup>3</sup>						
5	с учетом коеф. отхода	1,51		0,009	0,009	0,009	0,009
6	Плита 16,0 Е1 ГОСТ 10632-89, м <sup>3</sup>		553420				
7	с учетом коеф. отхода	1,15		0,015	0,015	0,018	0,018
8	Дет. мед. 16,0 Е1 ТУ13-04-02-87, м <sup>3</sup>		553420				
9	с учетом коеф. отхода	1,15		0,023	0,019	0,027	0,021
10	ДВП-6,0 ГОСТ 8904-81, м <sup>2</sup>		553622				
11	с учетом коеф. отхода	1,15		0,9	0,6	0,9	0,6
12	ДВП-4,0 ГОСТ 8904-81, м <sup>2</sup>		553622				
13	с учетом коеф. отхода	1,15		0,7	0,7	0,8	0,8
14							
15							

Разраб. Феостислов С.И.	1.272.5-13.0-20РМ	Листов	Лист	Листов
Проб. Кучиков В.А.		Р		1
		ЦНИИЭП		
И.контр. Кучиков В.А.		учебных зданий		
Формат А4				

№ строки	Наименование материала и единицы измерения	Коеф. отхода	Код материала	Кол. на исполн. 1.272.5-13.0-21-			
				—	01	02	03
1							
2							
3	Пилматериалы		553100				
4	ГОСТ 8486-86 Е, м <sup>3</sup>						
5	с учетом коеф. отхода	1,51		0,035	0,033	0,036	0,035
6							
7	Плита 16,0 ЦСП-1, м <sup>3</sup>		553721				
8	с учетом коеф. отхода	1,15		0,048	0,038	0,055	0,044
9							
10							
11							
12							
13							
14							
15							

Разраб. Феостислов С.И.	1.272.5-13.0-21РМ	Листов	Лист	Листов
Проб. Кучиков В.А.		Р		1
		ЦНИИЭП		
И.контр. Кучиков В.А.		учебных зданий		
Формат А4				



Рис.1



Рис.2  
Остальное см.рис.1



Узлы см. документ 1.272.5-13.0-У

ПОДЗАНАЧЕНИЕ		Рис	H, мм	r, мм
1.272.5-13.0-21		1	3000	980
-01		1	2740	720
-02		2	3000	980
-03		2	2740	720

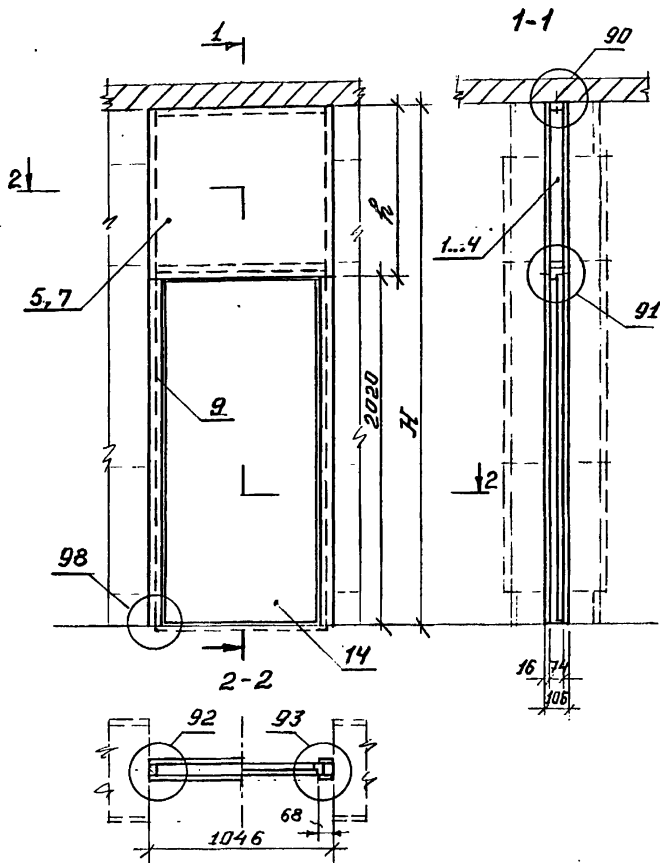
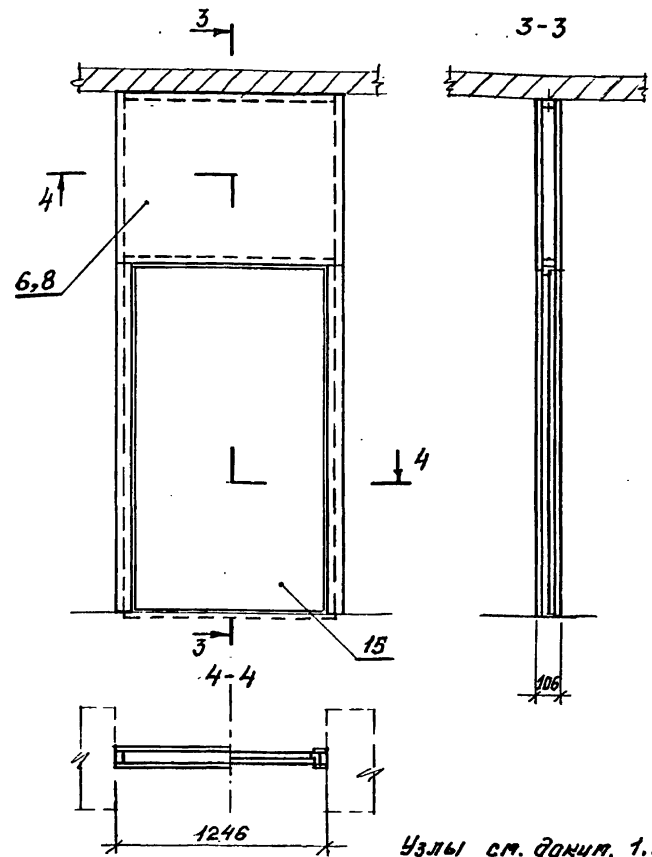
Разработчик	Дьячков	Проверено	
Разработчик	Федосин	Сектор	
Проб.	Куликов		
Н.КОНТ.	Куликов		

1.272.5-13.0-21

Коробка рамочная с дверным блоком с сетью расположением

Стадия	Лист	Листов
Р	1	3
ЦНИИЭП учебных зданий		

Лист № подл. \_\_\_\_\_  
 Подпись и дата \_\_\_\_\_  
 Власт. инст. № \_\_\_\_\_

Марка, поз.	Обозначение	Наименование	Кол. на исполн. 1.272.5-13.0-21-				Масса, ед. кг.	Примечание
			-	01	02	03		
		<u>Оборочные единицы</u>						
1	1.272.5-13.1-21.0.01.0	Рамка монтажная	1				12,1	
2	-01	Рамка монтажная	1				11,3	
3	-02	Рамка монтажная		1			12,7	
4	-03	Рамка монтажная			1		11,9	
5	1.272.5-13.1-01.1.00.0							
	-14	Стенка фасадная	2				8,4	
6	-15	Стенка фасадная		2			10,0	
7	-16	Стенка фасадная	2				11,5	
8	-17	Стенка фасадная			2		13,7	
9	1.272.5-13.1-20.0.01.0							
	-04	Наличник	4	4	4	4	1,5	
		<u>Прочие изделия</u>						
10		Шабель к 436/Г						
		з-д. Электромонтажной техники" Г. Москва	4	4	4	4		
1.272.5-13.0-21							Лист	2

формат А4

Марка, поз.	Обозначение	Наименование	Кол. на исполн. 1.272.5-13.0-21-				Масса, ед. кг.	Примечание
			-	01	02	03		
		<u>Стандартные изделия</u>						
11		Болт М8×80. 58.099 Гост 7801-81	3	3	3	3		
12		Гайка М8. 5.099 Гост 5915-70	3	3	3	3		
13		Шайба 8.05.099 Гост 6958-78 Гост 6629-88	3	3	3	3		
14		Блок дверной ДГ 21-10	1	1				
15		Блок дверной ДГ 21-12		1	1			
16		Штуруп Гост 1145-80 1-6×60. 2.019	8	8	8	8		
17		Штуруп Гост 1146-80 1-4×30. 2.019	44	44	44	44		
1.272.5-13.0-21							Лист	3

формат А4



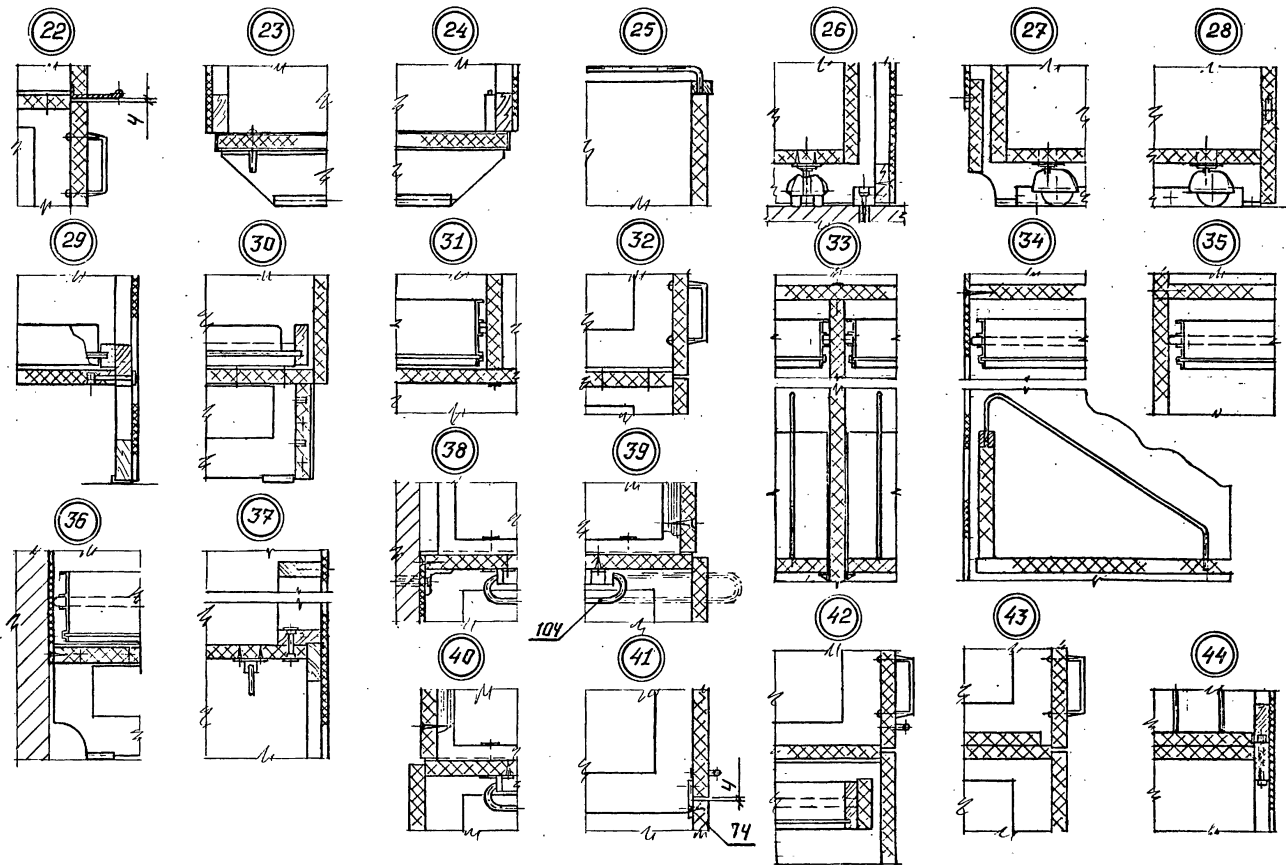

Имя, № полн., Подпись, и дата, Вып. №, №

1.272.5-13.0-У

Лист  
2

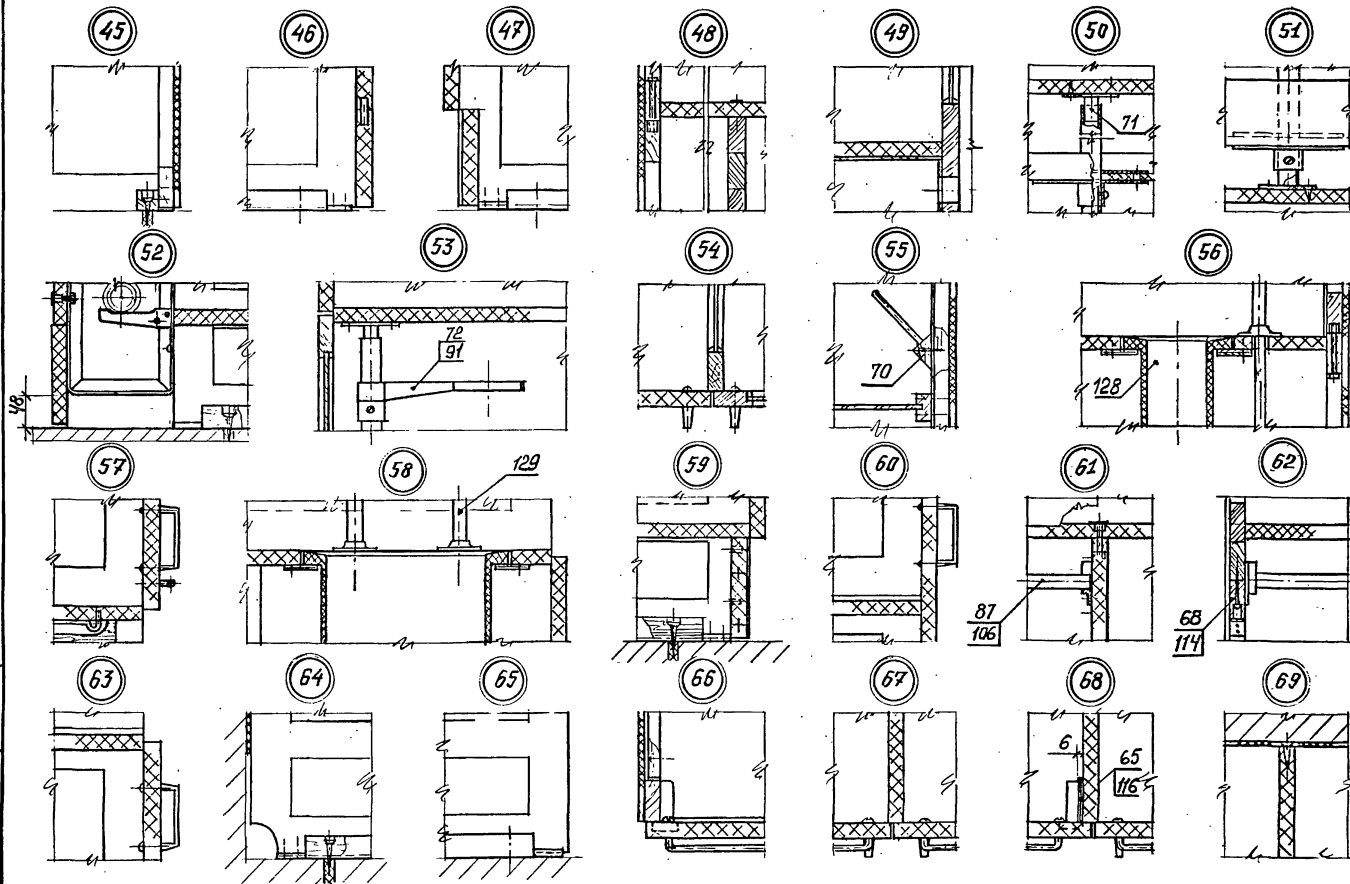

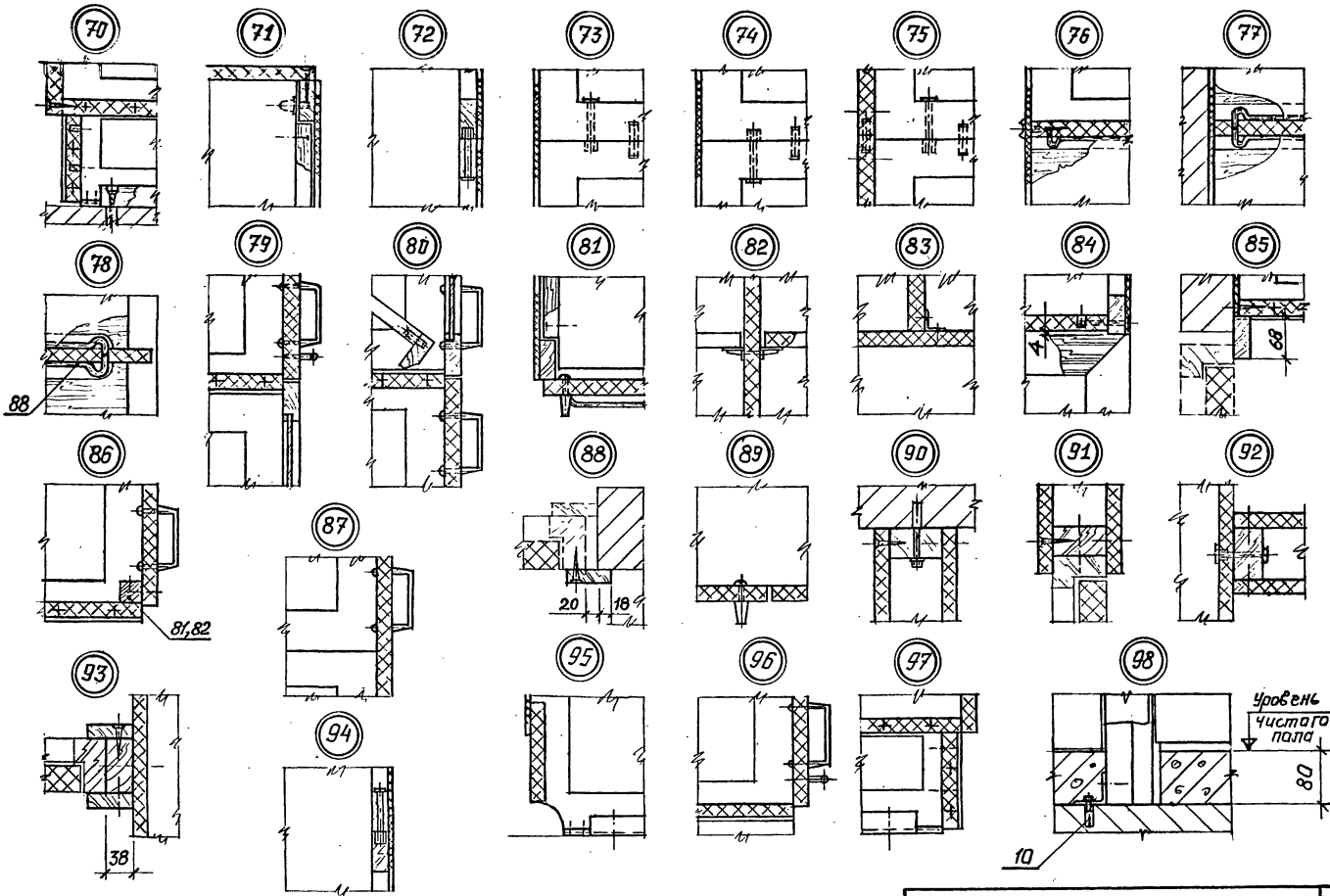

Илл. № подл. Подпись и дата Штам. инст. №

### 1. Шкаф пристенный лабораторной химии и физики

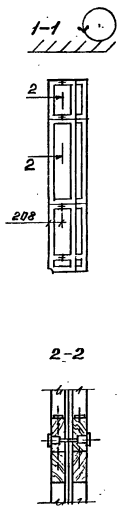
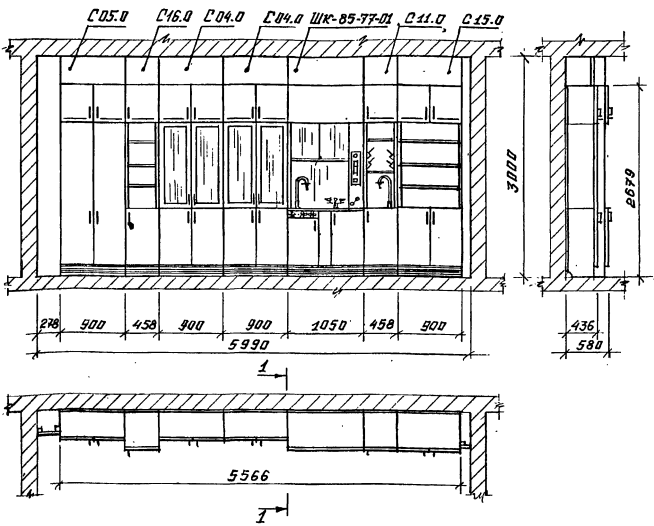

\* ШК-85-77-01 Шкаф вытяжной лабораторный стационарный.

\* Изготовитель - Барановичская мебельная фабрика.  
 Индекс изделия ПХ-5-1429/1а

Разреш. Провер.	К. Шкляков	1.272.5-13.0-1СМ	Стр. инв.	Лист	Листа
		Примеры компоновки встраиваемых шкафов в шкафные перегородки в шкафы пристенные	Р	1	3
Н. контр.	Есикова		Справочный материал	ЦНИИЭП учебных зданий	

Илл. № 0001. Изд. № 0001. Подпись и дата. Вып. № 0001.

## 2. Шкаф пристенный для учебного кабинета

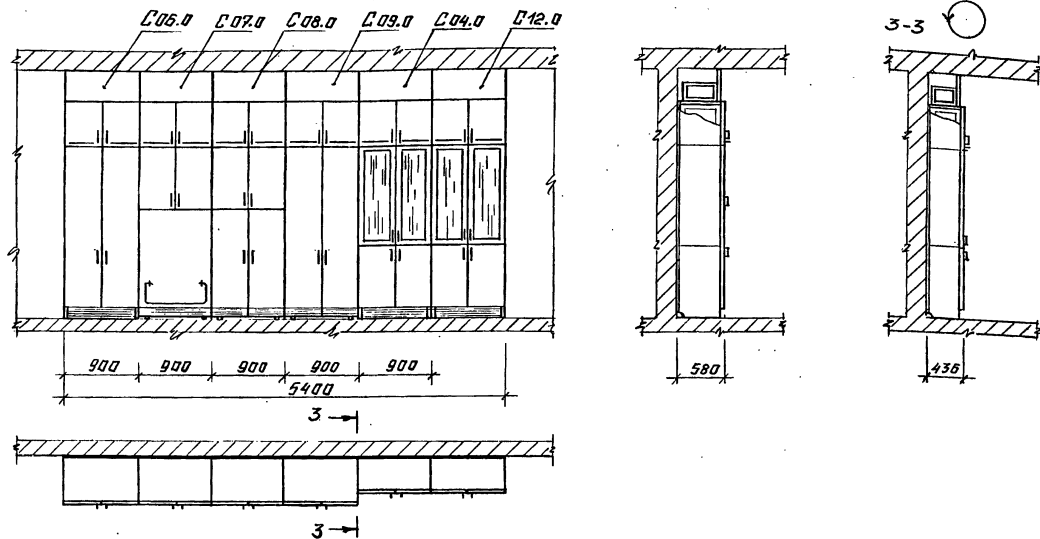

- С 06.0 Секция шкафная со штангами односторонними для карт.  
 С 07.0 Секция шкафная с полками и передвижной кассетой для таблиц.  
 С 08.0 Секция шкафная для ТСО и отделением для подставки с графопроектором.  
 С 09.0 Секция шкафная для ТСО и отделением для подставки с демонстрационной аппаратурой.  
 С 04.0 Секция шкафная с витриной.  
 С 12.0 Секция шкафная с витриной и наклонными полками.



## 3. Шкаф пристенный для препаративной

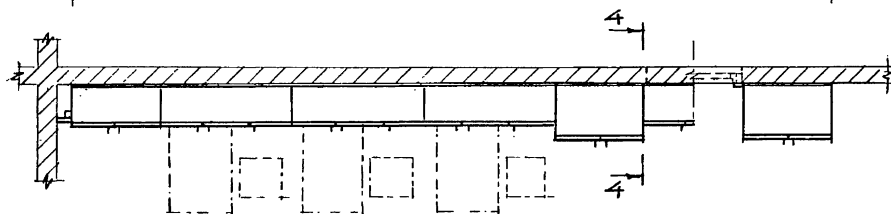
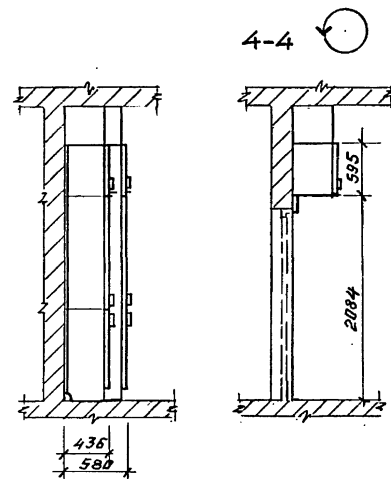
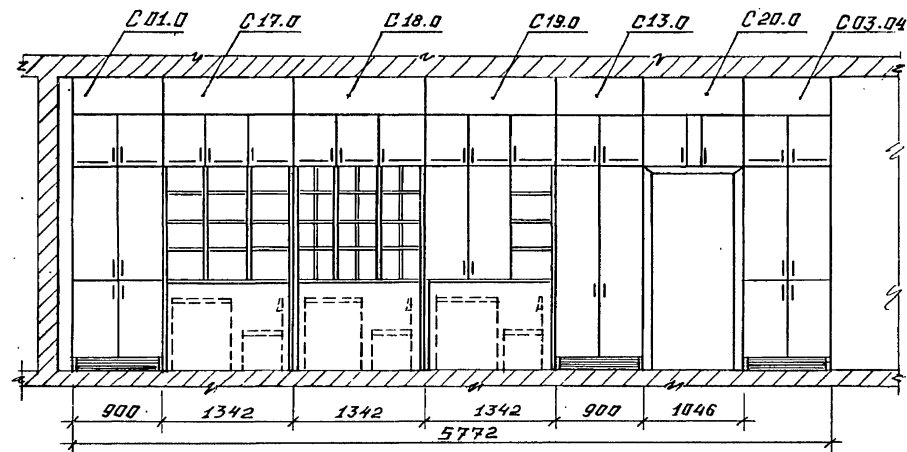

- С 01.0 Секция шкафов с полками.  
 С 03.04 Секция шкафов с лотками и полками.  
 С 13.0 Секция шкафов со штангой и полками комбинированная.  
 С 17.0 Секция шкафов с нишей для стола и открытыми полками.  
 С 18.0 Секция шкафов с нишей для стола и ячейками.  
 С 19.0 Секция шкафов с нишей для стола комбинированная.  
 С 20.0 Антресоль для секции с дверным блоком.

# 1. Шкаф-перегородка лаборатории химии и физики

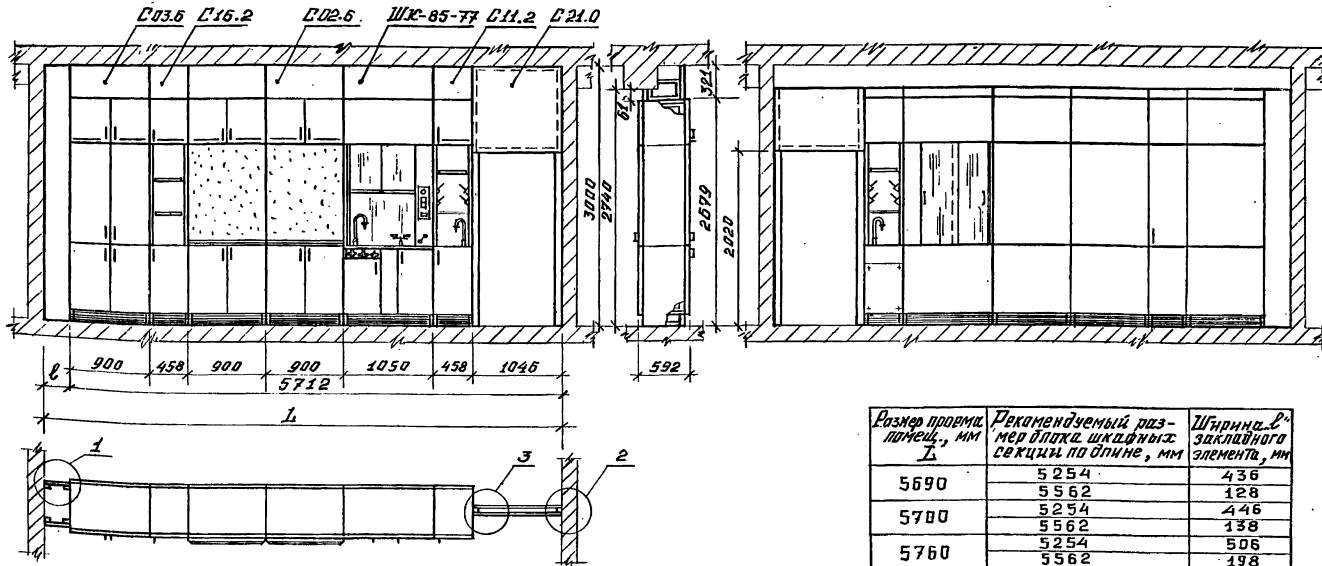

Размер проема по ширине, мм $\Delta$	Рекомендуемый раз- мер блока шкафовых секций по ширине, мм	Ширине фр- защитного элемента, мм
5690	5254	436
	5562	128
5700	5254	446
	5562	138
5760	5254	506
	5562	198
5990	5562	428
	5712	278
6000	5562	438
	5712	288
6060	5562	498
	5712	348
6220	5712	508
	6004	216

- C 21.0 Кародка французская с дверным блоком  
 C 11.2 Секция шкафовая с раздаточным окном и лабораторной раковиной.  
 \* ШК-85-77 Шкаф вытяжной демонстрационный, стационарный.  
 C 02.6 Секция шкафовая с меловой доской.  
 C 16.2 Секция шкафовая с полками вверху, малая  
 C 03.6 Секция шкафовая с полками и полками.

\* Изготовитель - Бидановичская мебельная  
 фабрика.  
 Индекс изделия ОХ-5-1429/1.

Разраб. Давыдов	Корд	1. 272.5-13.0-2СМ		
Провер. Кучиков	Лис	Примеры компоновки встра- енных шкафовых отделений секций в шкафы-перегород- ки		
		Стенка	Лист	Листов
		Р	1	4
И. контро. Кучиков		ЦИНИЭП учебных зданий		

2. Шкаф-перегородка лаборатории химии и физики

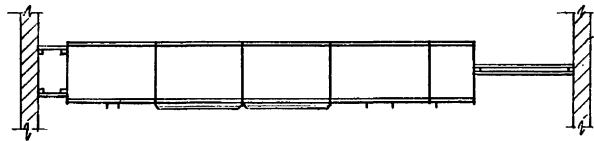
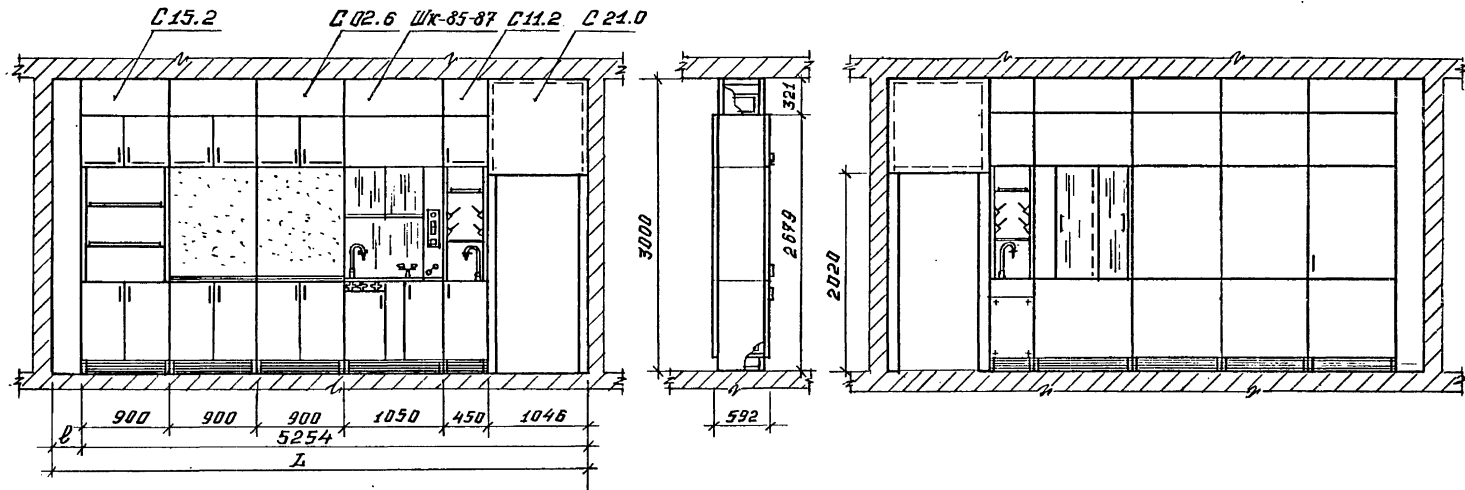

①

②

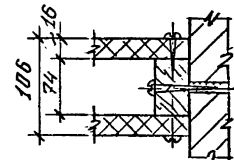
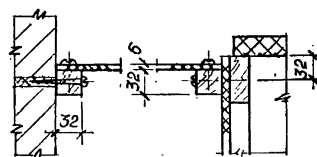

С 15.2 Секция шкафная с полками в нише.

3. Шкаф-перегородка лаборатории диалогичи.  
 С14.2 С16.2 С02.6 С10.2 С11.2 С21.0

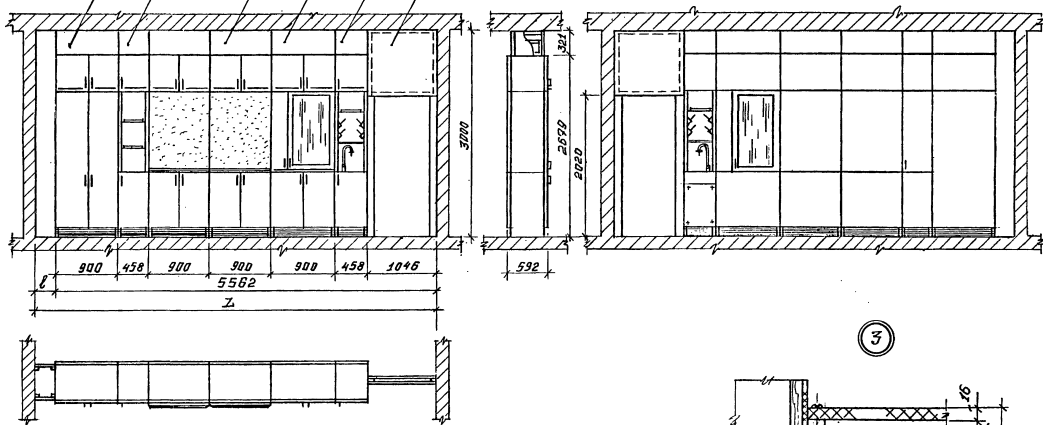

С10.2 Секция шкафная в теплицей.  
 С14.2 Секция шкафная со штангой и полкой.

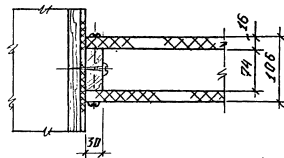

## 4. Шкаф-перегородка лабораторий биологии

